

RELATÓRIO DE SITUAÇÃO DE EMERGÊNCIA

Dados do Evento

- I. **Evento:** 20230524-2
- II. **Período do Evento:** 19/04/2023 00:00 a 21/04/2023 23:00
- III. **Publicação:** 30/06/2023 17:00

IV. COBRADE:

1.3.2.1.2

Grupo: Meteorológico
Subgrupo: Tempestades
Tipo: Tempestade Local / Convectiva
Subtipo: Tempestade de Raios

1.3.2.1.4

Grupo: Meteorológico
Subgrupo: Tempestades
Tipo: Tempestade Local / Convectiva
Subtipo: Chuvas Intensas

1.3.2.1.5

Grupo: Meteorológico
Subgrupo: Tempestades
Tipo: Tempestade Local / Convectiva
Subtipo: Vendaval

- V. **Interrupções:** Ver Anexo III
- VI. **Decreto:** Não se aplica
- VII. **Relatório de Evidências:** 20230524-2

Evidências

- I. **Relatório:** 20230524-2
- II. **Informações do Decreto:** Não se aplica
- III. **Descrição do Evento**

Este relatório apresenta relato e evidências do Evento que gerou interrupções classificadas e expurgadas como Interrupções em Situação de Emergência conforme Item 208 do Módulo 1 do PRODIST que estabelece que podem ser consideradas Interrupções em Situação de Emergência aquelas decorrentes de Evento cujo somatório do CHI seja superior ao calculado pela equação

$$CHI > 2.612 \times N^{0,35}$$

Onde N = número de consumidores da distribuidora do mês de outubro do ano anterior ao período de apuração.

No período entre os dias 19 e 21 de abril de 2023, o estado de Minas Gerais, devido a um deslocamento de uma frente fria, acoplado um sistema de baixa pressão, foi afetado por tempestades com chuvas intensas, acompanhadas de descargas atmosféricas e ventos fortes, conforme detalhado no laudo meteorológico em anexo.

O detalhamento abaixo resume, por regional de distribuição da Cemig D, o período crítico e a abrangência do evento conforme apresentado em laudo meteorológico:

Regionais	Período
Centro	19/04/2023 12:00 à 21/04/2023 23:00
Leste	19/04/2023 10:00 à 21/04/2023 07:00
Norte	19/04/2023 08:00 à 21/04/2023 23:00
Sul	19/04/2023 00:00 à 21/04/2023 10:00

Ademais, faz-se importante destacar que, para fins de seleção das interrupções decorrentes do evento, fez-se o uso a lista de Fatos Geradores definidas pelo Anexo 8.C do Módulo 8 do PRODIST, tendo sido os expurgos restritos as ocorrências de causa Meio Ambiente (Árvore ou Vegetação, Vento, Descargas Atmosféricas, Inundação, Erosão) e as causas Não Programadas e Não Classificadas quando associadas a condições atmosféricas adversas devido ao evento.

IV. Danos ao Sistema Elétrico

Durante o período do evento, foram registradas ocorrências emergenciais devido a danos diretos aos ativos, principalmente em virtude de descargas atmosféricas e queda de vegetação sobre a rede de distribuição, os principais fatos geradores associados ao evento. Além disso, as maiores quantidades de ocorrências foram verificadas nas regiões Leste e Norte, onde também ocorreram as maiores concentrações de CHI.

A tabela a seguir representa a quantidade de dispositivos, por tipo, que foram operados durante o evento.

Equipamento	Quantidade Operado
Disjuntor - Alimentador	2
Religador	174
Seccionizador	8
Regulador de Tensão	2
Chave Fusível Repetidora MT	141
Chave Fusível Derivação MT	482
Chave Seccionadora MT	23
Chave Faca Adaptada	17
Transformador de Distribuição	772

O reflexo das ocorrências foram 1.621 interrupções classificadas como expurgáveis conforme pode ser observado no Anexo deste documento, detalhadas com seus horários individuais, quantidades de consumidores afetados e causas.

V. Relato Técnico

Quando da existência de um evento, a rede de distribuição pode ser afetada por ocorrências associadas ao meio ambiente (não gerenciáveis) ou relacionadas a operação do sistema (gerenciáveis). Nesse sentido, cabe destacar que a Cemig D despacha suas equipes de forma eficiente sem distinção da causa raiz, uma vez que o fato gerador somente é confirmado in loco, incluindo as ocorrências emergenciais sem serviços executados, que podem atrasar o atendimento de ocorrências com desligamentos.

O gráfico abaixo apresenta a curva de consumidores interrompidos no período. Por meio da qual é possível verificar a elevada quantidade de clientes afetados no evento, destacando-se sobretudo o dia 19.

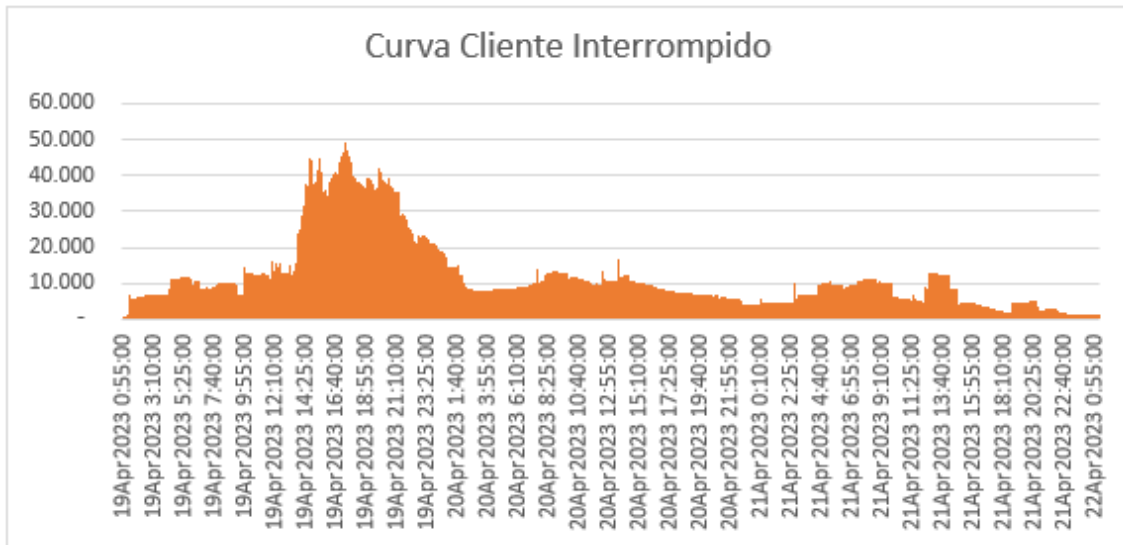

Ações de Restabelecimento

Para realizar o atendimento das ocorrências registradas nesses dias e restabelecer a energia elétrica ao redor do estado, foram usadas a quantidade abaixo de equipes:

- 19/04/2023 – 280 Turmas
- 20/04/2023 – 339 Turmas
- 21/04/2023 – 248 Turmas
- >22/04/2023 – 92 Turmas

A distribuição dessas equipes ao longo do estado pode ser verificada abaixo, que representa a quantidade de equipes por malha regional da Cemig D:

- Centro – 159 Turmas
- Leste – 368 Turmas
- Norte – 268 Turmas
- Sul – 164 Turmas

VI. Indicadores de Tempo de Atendimento

Tempo Médio de Preparação (TMP em minutos): 707,63

Tempo Médio de Deslocamento (TMD em minutos): 37,20

Tempo Médio de Execução (TME em minutos): 23,18

VII. Unidades Consumidoras Atingidas: 239.526

VIII. Municípios Atingidos: ACUCENA, AGUA BOA, AGUANIL, AGUAS FORMOSAS, AGUAS VERMELHAS, AIMORES, AIURUOCA, ALAGOA, ALBERTINA, ALFENAS, ALMENARA, ALPERCATA, ALTEROSA, ALVARENGA, ALVORADA DE MINAS, ANDRADAS, ANDRELANDIA, ANTONIO DIAS, ARACAI, ARACUAI, ARINOS, ATALEIA, BAEPENDI, BALDIM, BANDEIRA, BARAO DE COCAIS, BELA VISTA DE MINAS, BELO HORIZONTE, BELO ORIENTE, BERILO, BERIZAL, BETIM, BOA ESPERANCA, BOCAINA DE MINAS, BOCAIUVA, BOM JESUS DA PENHA, BOM JESUS DO AMPARO, BOM JESUS DO GALHO, BOM REPOUSO, BOM SUCESSO, BONFIM, BONFINOPOLIS DE MINAS, BORDA DA MATA, BOTELHOS, BOTUMIRIM, BRASILANDIA DE MINAS, BRASILIA DE MINAS, BRAUNAS, BRUMADINHO, BUENOPOLIS, BUGRE, BURITIS, BURITIZEIRO, CABECEIRA GRANDE, CABO VERDE, CACHOEIRA DE MINAS, CACHOEIRA DE PAJEU, CAETANOPOLIS, CAETE, CAIANA, CALDAS, CAMPANARIO, CAMPANHA, CAMPESTRE, CAMPO BELO, CAMPO DO MEIO, CAMPOS GERAIS, CANDEIAS, CAPARAO, CAPIM BRANCO, CAPITAO ANDRADE, CAPITAO ENEAS, CARAI, CARANGOLA, CARATINGA, CARBONITA, CARLOS CHAGAS, CARMESIA, CARMO DE MINAS, CARMO DO CACHOEIRA, CARMO DO RIO CLARO, CARVALHOPOLIS, CARVALHOS, CATAS ALTAS, CATUJI, CATUTI, CAXAMBU, CENTRAL DE MINAS, CHAPADA DO NORTE, CHAPADA GAUCHA, COLUNA, COMERCINHO, CONCEICAO DAS PEDRAS, CONCEICAO DE IPANEMA, CONCEICAO DO MATO DENTRO, CONCEICAO DO RIO VERDE, CONEGO MARINHO, CONFINS, CONGONHAL, CONGONHAS DO NORTE, CONSELHEIRO PENA, CONTAGEM, COQUEIRAL, CORACAO DE JESUS, CORDISBURGO, CORDISLANDIA, CORINTO, COROACI, CORONEL FABRICIANO, CORONEL MURTA, CORREGO NOVO, COUTO MAGALHAES DE MINAS, CRISOLITA, CRISTAIS, CRISTALIA, CRISTINA, CRUCILANDIA, CURRAL DE DENTRO, CURVELO, DATAS, DELFIM MOREIRA, DIAMANTINA, DIONISIO, DIVINO, DIVINO DAS LARANJEIRAS, DIVINOLANDIA DE MINAS, DIVISOPOLIS, DOM BOSCO, DOM CAVATI, DOM JOAQUIM, DOM VICOSO, DORES DE GUANHAES, ELOI MENDES, ENGENHEIRO CALDAS, ENGENHEIRO NAVARRO, ENTRE FOLHAS, ESMERALDAS, ESPERA FELIZ, ESPINOSA, ESPIRITO SANTO DO DOURADO, FAMA, FARIA LEMOS, FELICIO DOS SANTOS, FELISBURGO, FELIXLANDIA, FERROS, FORMOSO, FORTUNA DE MINAS, FRANCISCO BADARO, FRANCISCO DUMONT, FRANCISCO SA, FREI GASPAR, FREI INOCENCIO, FREI LAGONEGRO, FRONTEIRA DOS VALES, FUNILANDIA, GALILEIA, GONCALVES, GONZAGA, GOUVEIA, GOVERNADOR VALADARES, GRAO MOGOL, GUANHAES, GUAPE, GUARACIAMA, GUARANESIA, GUAXUPE, HELIODORA, IAPU, IBIAI, IBIRITE, IBITIURA DE MINAS, ICARAI DE MINAS, IGARAPE, ILICINEA, IMBE DE MINAS, INCONFIDENTES, INDAIABIRA, INGAI, INHAPIM, INHAUMA, INIMUTABA, IPABA, IPATINGA, IPUIUNA, ITABIRA, ITABIRINHA DE MANTENA, ITABIRITO, ITACARAMBI, ITAJUBA, ITAMARANDIBA, ITAMBACURI, ITAMONTE, ITANHOMI, ITAOBIM, ITINGA, ITUETA, JABOTICATUBAS, JACUTINGA, JAGUARACU, JAIBA, JANAUBA, JANUARIA, JEQUITAI, JEQUITIBA, JEQUITINHONHA, JOAIMA, JOANESIA, JOAO MONLEVADE, JOAO PINHEIRO, JOAQUIM FELICIO, JORDANIA, JOSE RAYDAN, JOSENOPOLIS, JUATUBA, JURAMENTO, JURUAIA, JUVENILIA, LADAINHA, LAGOA DOS PATOS, LAGOA SANTA, LAJINHA, LAMBARI, LASSANCE, LAVRAS, LIBERDADE, LIMA DUARTE, LUMINARIAS, MACHACALIS, MACHADO, MALACACHETA, MAMONAS, MANGA, MANTENA, MARIA DA FE, MARILAC, MARIO CAMPOS, MARLIERIA, MARMELOPOLIS, MATA VERDE, MATEUS LEME, MATHIAS LOBATO, MATIAS CARDOSO, MATO VERDE, MATOZINHOS, MENDES PIMENTEL, MESQUITA, MINAS NOVAS, MINDURI, MIRABELA, MIRAVANIA, MOEDA, MONJOLOS, MONSENHOR PAULO, MONTALVANIA, MONTE AZUL, MONTE BELO, MONTE SIAO, MONTES CLAROS, MORRO DA GARCA, MUTUM, NACIP RAYDAN, NANUQUE, NAQUE, NATERCIA, NEPOMUCENO, NINHEIRA, NOVA BELEM, NOVA LIMA, NOVA MODICA, NOVA PORTEIRINHA, NOVA REZENDE, NOVA UNIAO, NOVO CRUZEIRO, NOVO ORIENTE DE MINAS, NOVORIZONTE, OLHOS DAGUA, OURO FINO, OURO VERDE DE MINAS, PADRE CARVALHO, PAI PEDRO, PAPAGAIOS, PARACATU, PARAGUACU, PARAISOPOLIS, PARAOPEBA, PASSA QUATRO, PASSA VINTE, PAULISTAS, PAVAO, PECANHA, PEDRA AZUL, PEDRALVA, PEDRAS MARIA DA CRUZ, PEDRO LEOPOLDO, PERDOES, PERIQUITO, PIEDADE DE CARATINGA, PINTOPOLIS, PIRANGUCU, PIRANGUINHO, PIRAPORA, PONTO CHIC, PONTO DOS VOLANTES, PORTEIRINHA, POUSO ALEGRE, POUSO ALTO, PRESIDENTE JUSCELINO, PRESIDENTE KUBITSCHK, PRUDENTE DE MORAIS, RAPOSOS, RESPLENDOR, RIACHINHO, RIACHO DOS MACHADOS, RIBEIRAO DAS NEVES, RIO DO PRADO, RIO PARDO DE MINAS, RIO VERMELHO, RUBELITA, SABARA, SABINOPOLIS, SALINAS, SALTO DA DIVISA, SANTA BARBARA, SANTA BARBARA DO LESTE, SANTA CRUZ DE SALINAS, SANTA EFIGENIA DE MINAS, SANTA FE DE MINAS, SANTA LUZIA, SANTA MARIA DE ITABIRA, SANTA MARIA DO SUACUI, SANTA RITA DE CALDAS, SANTA RITA DO ITUETO, SANTA RITA DO SAPUCAI, SANTANA DA VARGEM, SANTANA DE PIRAPAMA, SANTANA DO PARAISO, SANTANA DO RIACHO, SANTO ANTONIO DO AMPARO, SANTO ANTONIO DO ITAMBE, SANTO ANTONIO DO RETIRO, SANTO ANTONIO RIO ABAIXO, SANTO HIPOLITO, SAO BENTO ABADE, SAO DOMINGOS DO PRATA, SAO FELIX DE MINAS, SAO FRANCISCO, SAO GERALDO DA PIEDADE, SAO GERALDO DO BAIXIO, SAO GONCALO DO RIO ABAIXO, SAO

GONCALO DO RIO PRETO, SAO GONCALO DO SAPUCAI, SAO JOAO DA PONTE, SAO JOAO DO MANTENINHA, SAO JOAO DO ORIENTE, SAO JOAO DO PACUI, SAO JOAO DO PARAISO, SAO JOAO EVANGELISTA, SAO JOAQUIM DE BICAS, SAO JOSE DA LAPA, SAO JOSE DA SAFIRA, SAO JOSE DO ALEGRE, SAO JOSE DO GOIABAL, SAO JOSE DO JACURI, SAO LOURENCO, SAO PEDRO DO SUACUI, SAO ROMAO, SAO SEBASTIAO BELA VISTA, SAO SEBASTIAO DO ANTA, SAO SEBASTIAO DO MARANHAO, SAO SEBASTIAO RIO PRETO, SAO TOME DAS LETRAS, SAO VICENTE DE MINAS, SAPUCAI MIRIM, SENAD MODESTINO GONCALVES, SENADOR JOSE BENTO, SENHORA DO PORTO, SERRANIA, SERRANOS, SERRO, SETE LAGOAS, SETUBINHA, SILVIANOPOLIS, SOLEDADE DE MINAS, TAIOBEIRAS, TAQUARACU DE MINAS, TARUMIRIM, TEOFILO OTONI, TIMOTEO, TOMBOS, TRES CORACOES, TRES MARIAS, TRES PONTAS, TUMIRITINGA, TURMALINA, UBAI, UNAI, URUANA DE MINAS, URUCUIA, VARGEM ALEGRE, VARGEM GRANDE RIO PARDO, VARGINHA, VARZEA DA PALMA, VARZELANDIA, VERDELANDIA, VEREDINHA, VESPASIANO, VIRGEM DA LAPA, VIRGINIA, VIRGOLANDIA, WENCESLAU BRAZ

IX. Subestações Atingidas: AAY, AFNU, AGF, AMN, ANAD, AOR, AUIU, AYN, BCSQ, BCV, BDM, BETC, BETD, BETQ, BFS, BHAD, BHBN, BHJT, BHMR, BHPM, BHS, BHSE, BHSV, BIID, BIIU, BMN, BMO, BMS, BOED, BPSU, BRDD, BRL, CAQU, CAX, CCHD, CCHU, CCY, CCYT, CEMC, CEMT, CEO, CETU, CGAU, CICM, CISL, CITU, CLHU, CMD, CMH, CMN, COJ, CONU, CPG, CPO, CQLU, CRF, CRL, CSN, CTR, CUG, CUVD, DMTU, ELMU, ENC, ENG, EPS, ESR, FCS, FCSD, FIO, FXA, GGLU, GHE, GOVD, GPED, GVSC, GVSD, GVST, IBAD, IBAT, ICS, IGPD, IGPU, IIGD, IIGT, IIGU, IJAU, ILIU, IMRU, INPD, IOM, IRBD, ITDD, JBT, JDN, JGD, JMLT, JNUD, JNUQ, JNUT, JPIU, JQT, JQU, JTAD, JUAD, JUAU, LABU, LAD, LAVD, LBD, LGT, LJA, LNT, MAGS, MAGT, MAGU, MAL, MBH, MCDD, MCH, MCLD, MCLQ, MCLU, MDH, MDI, MFED, MIB, MNN, MNVD, MSO, MTVU, MTZ, MVD, MZL, NERU, NES, NLAE, NLAQ, NLAU, NNE, NOG, NPO, NVC, OUF, PCSD, PDP, PDS, PEB, PGCU, PLOT, PQO, PRRU, PSAD, PSAU, PSP, PTE, PTHD, PTUC, PTUD, PTUE, PTUU, PZLU, RBSD, RBST, RBSU, RCN, RPR, RSP, SAA, SALU, SBAU, SEG, SER, SFID, SFIQ, SGS, SLAD, SLAT, SLAU, SLN, SLUD, SLUU, SNS, SPU, SRS, SRT, SSKU, SUI, SVW, SYBU, TCSU, TOE, TOTU, TSPU, TTD, UHDR, UHMM, UHPN, UHPT, UHQM, UHSB, UHSG, UHTM, UHTR, UNIC, UNID, UNIT, VGAD, VGAU, VZPU, YAN

X. Interrupções: 1.621

XI. Início da Primeira Interrupção: 19/04/2023 00:56

XII. Término da Última Interrupção: 26/04/2023 11:30

XIII. Duração Média das Interrupções (em horas): 11,97

XIV. Interrupção de Maior Duração (em horas): 151,31

XV. Consumidor Hora Interrompido (CHI) do Evento: 873.127,96

XVI. Consumidor Hora Interrompido (CHI) mínimo: 708.827,79

XVII. Registros diversos: Ver anexos

Fortes chuvas atingem cidades, alagam ruas e deixam prejuízos no Sul de MG; confira locais afetados

Natércia e Itamonte estão entre as cidades atingidas. Moradores precisaram ser retirados de zona de risco para serem levados até uma área segura.

Por g1 Sul de Minas

19/04/2023 12h43 · Atualizado há um mês



Natércia: Fortes chuvas atingem cidades do Sul de MG, alagam ruas e deixam prejuízos — Foto: Defesa Civil / Helisson Jaciel



Fonte: <https://g1.globo.com/mg/sul-de-minas/noticia/2023/04/19/fortes-chuvas-atingem-cidades-alagam-ruas-e-deixam-prejuizos-no-sul-de-mg-confira-locais-afetados.ghtml>

Telhado de casa é arrancado por vento forte e atinge a rede elétrica no Barreiro

Moradores ficaram sem luz no bairro Novo Santa Cecília

BALANÇO GERAL MG
19/04/2023 - 18:19



A- A+



Fonte: <https://noticias.r7.com/minas-gerais/balanco-geral-mg/videos/telhado-de-casa-e-arrancado-por-vento-forte-e-atinge-a-rede-eletrica-no-barreiro-19042023>

Home > Cidades

Chove em Belo Horizonte: veja regiões e confira recomendações da Defesa Civil

Defesa Civil de Belo Horizonte já havia alertado para a possibilidade de chuva na capital



Por Mariana Cavalcanti
19/04/2023 às 14:43

Google Notícias

Inscriva-se



Compartilhar



Fonte: <https://www.itatiaia.com.br/editorias/cidades/2023/04/19/chove-em-belo-horizonte-veja-regioes-e-confira-recomendacoes-da-defesa-civil>

VEM CHUVA

Minas: 435 cidades estão sob alerta de chuvas intensas; veja quais

Levantamento foi divulgado pelo Instituto Nacional de Meteorologia (Inmet) e, além da chuva, há também a possibilidade de raios e rajadas de vento



Daniel Mendes*

20/04/2023 16:29 - atualizado 20/04/2023 16:29

COMPARTILHE



SIGA NO Google News

Fonte: https://www.em.com.br/app/noticia/gerais/2023/04/20/interna_gerais,1484020/minas-435-cidades-estao-sob-alerta-de-chuvas-intensas-veja-quais.shtml

Home > Cidades

Inmet alerta para chuva de até 100 mm e ventania em mais de 150 cidades de Minas; confira quais

O alerta abrange municípios do Vale do Rio Doce, Vale do Mucuri e Norte de Minas

Por Larissa Ricci

20/04/2023 às 13:38

Google Notícias

Inscriva-se



Compartilhar



Fonte: <https://www.itatiaia.com.br/editorias/cidades/2023/04/20/inmet-alerta-para-chuva-de-ate-100-mm-e-ventania-em-mais-de-150-cidades-de-minas-confira-quais>

Anexo II – Mapa Geométrico regionais Cemig-D

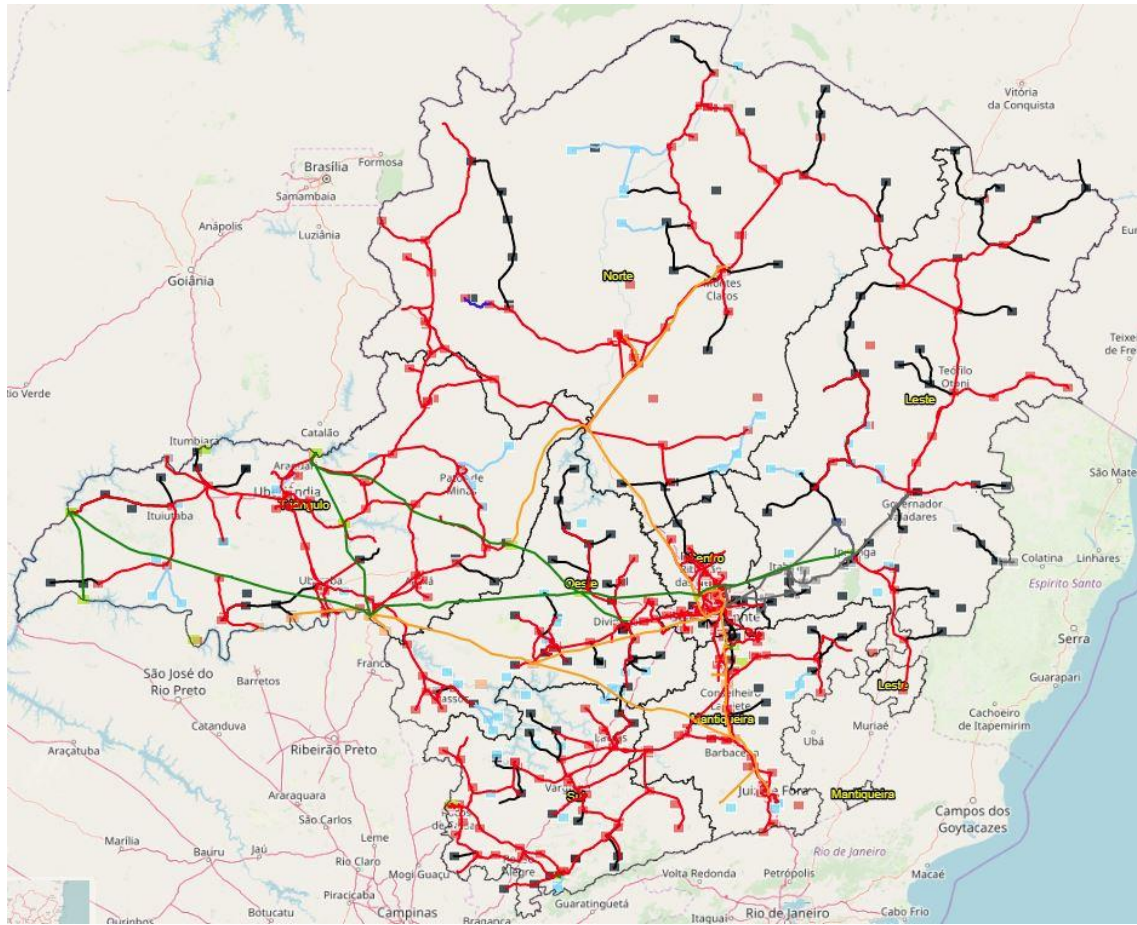

Anexo III – Registros das Interrupções

Interrupção	Item	Conjunto	Início	Término	Fato Gerador	UCs Inter.
17013043	1	GVSD - 15334	20/04/2023 14:00	20/04/2023 19:50	Meio ambiente - Árvore ou Vegetação	5
17013043	2	GVSD - 15334	20/04/2023 14:00	20/04/2023 19:50	Meio ambiente - Árvore ou Vegetação	107
17011637	1	NLAU - 16313	20/04/2023 14:06	20/04/2023 15:29	Meio ambiente - Vento	5
17008558	1	JMLT - 15301	19/04/2023 10:01	19/04/2023 14:29	Meio ambiente - Árvore ou Vegetação	447
17007368	1	VGAU - 15171	19/04/2023 07:55	19/04/2023 10:37	Meio ambiente - Árvore ou Vegetação	521
17007999	1	SFIQ - 16330	19/04/2023 11:54	19/04/2023 14:20	Meio ambiente - Árvore ou Vegetação	8
17031569	2	JTA - 15295	19/04/2023 00:56	19/04/2023 07:11	Meio ambiente - Árvore ou Vegetação	325
17031569	3	JTA - 15295	19/04/2023 00:56	19/04/2023 07:55	Meio ambiente - Árvore ou Vegetação	188
17031569	4	JTA - 15295	19/04/2023 00:56	19/04/2023 13:17	Meio ambiente - Árvore ou Vegetação	220
17010106	1	JTA - 15295	19/04/2023 01:01	20/04/2023 07:35	Meio ambiente - Vento	22
17059887	1	MSO - 15269	19/04/2023 01:12	19/04/2023 13:21	Meio ambiente - Vento	227
17059887	2	MSO - 15269	19/04/2023 01:12	19/04/2023 14:44	Meio ambiente - Vento	363
17059887	3	MSO - 15269	19/04/2023 01:12	19/04/2023 15:47	Meio ambiente - Vento	18
17059887	4	MSO - 15269	19/04/2023 01:12	19/04/2023 15:47	Meio ambiente - Vento	71
17059887	5	MSO - 15269	19/04/2023 01:12	19/04/2023 16:17	Meio ambiente - Vento	19
17059887	6	MSO - 15269	19/04/2023 01:12	19/04/2023 17:23	Meio ambiente - Vento	27
17073387	1	OUF - 15253	19/04/2023 01:18	19/04/2023 01:21	Meio ambiente - Vento	1048
17073387	2	OUF - 15253	19/04/2023 01:18	19/04/2023 01:23	Meio ambiente - Vento	1022
17073387	3	OUF - 15253	19/04/2023 01:18	19/04/2023 05:58	Meio ambiente - Vento	1812
17073387	4	OUF - 15253	19/04/2023 01:18	19/04/2023 06:40	Meio ambiente - Vento	2237
17061762	1	OUF - 15253	19/04/2023 01:17	19/04/2023 18:35	Meio ambiente - Árvore ou Vegetação	6
17061763	1	OUF - 15253	19/04/2023 16:12	19/04/2023 18:54	Meio ambiente - Árvore ou Vegetação	100
17061763	2	OUF - 15253	19/04/2023 16:12	19/04/2023 18:54	Meio ambiente - Árvore ou Vegetação	2395
17061764	1	OUF - 15253	19/04/2023 16:23	19/04/2023 18:52	Meio ambiente - Árvore ou Vegetação	21
17061764	2	OUF - 15253	19/04/2023 16:23	19/04/2023 18:52	Meio ambiente - Árvore ou Vegetação	3
17061765	1	OUF - 15253	19/04/2023 16:42	19/04/2023 18:35	Meio ambiente - Árvore ou Vegetação	1
17009940	1	MSO - 15269	19/04/2023 01:34	19/04/2023 23:39	Meio ambiente - Descarga Atmosférica	20
17006885	1	ANAD - 15101	19/04/2023 01:53	19/04/2023 07:14	Meio ambiente - Descarga Atmosférica	3
17018019	1	ANAD - 15101	19/04/2023 02:04	19/04/2023 09:44	Meio ambiente - Descarga Atmosférica	32
17060870	1	IJAU - 16293	19/04/2023 02:30	19/04/2023 05:52	Meio ambiente - Árvore ou Vegetação	3
17060870	2	IJAU - 16293	19/04/2023 02:30	19/04/2023 05:52	Meio ambiente - Árvore ou Vegetação	340
17060870	2	MFED - 15276	19/04/2023 02:30	19/04/2023 05:52	Meio ambiente - Árvore ou Vegetação	1
17060870	3	IJAU - 16293	19/04/2023 02:30	19/04/2023 05:52	Meio ambiente - Árvore ou Vegetação	6
17060870	4	IJAU - 16293	19/04/2023 02:30	19/04/2023 09:11	Meio ambiente - Árvore ou Vegetação	2
17060870	5	IJAU - 16293	19/04/2023 02:30	19/04/2023 09:11	Meio ambiente - Árvore ou Vegetação	319
17060870	6	IJAU - 16293	19/04/2023 02:30	19/04/2023 11:40	Meio ambiente - Árvore ou Vegetação	3
17060870	7	IJAU - 16293	19/04/2023 02:30	19/04/2023 11:40	Meio ambiente - Árvore ou Vegetação	191
17068487	1	OUF - 15253	19/04/2023 01:56	19/04/2023 13:54	Meio ambiente - Vento	73
17068488	1	OUF - 15253	19/04/2023 01:56	19/04/2023 13:54	Meio ambiente - Vento	369
17061770	2	LAB - 15292	19/04/2023 04:14	19/04/2023 04:18	Meio ambiente - Vento	385
17061770	3	LAB - 15292	19/04/2023 04:14	19/04/2023 04:18	Meio ambiente - Vento	357
17061770	4	LAB - 15292	19/04/2023 04:14	19/04/2023 06:55	Meio ambiente - Vento	3
17061770	5	LAB - 15292	19/04/2023 04:14	19/04/2023 06:55	Meio ambiente - Vento	68
17061770	6	LAB - 15292	19/04/2023 04:14	19/04/2023 09:18	Meio ambiente - Vento	61
17061770	7	LAB - 15292	19/04/2023 04:14	19/04/2023 13:49	Meio ambiente - Vento	34
17061770	8	LAB - 15292	19/04/2023 04:14	19/04/2023 16:54	Meio ambiente - Vento	197
17061770	9	LAB - 15292	19/04/2023 04:14	19/04/2023 18:53	Meio ambiente - Vento	290
17061770	10	LAB - 15292	19/04/2023 04:14	19/04/2023 23:59	Meio ambiente - Vento	2
17061776	1	LAB - 15292	19/04/2023 08:02	19/04/2023 08:22	Meio ambiente - Vento	3
17061776	2	LAB - 15292	19/04/2023 08:02	19/04/2023 08:22	Meio ambiente - Vento	68
17061777	1	LAB - 15292	19/04/2023 09:35	19/04/2023 10:29	Meio ambiente - Vento	3
17061777	2	LAB - 15292	19/04/2023 09:35	19/04/2023 10:29	Meio ambiente - Vento	129
17061779	1	LAB - 15292	19/04/2023 11:58	19/04/2023 12:07	Meio ambiente - Vento	3
17061779	2	LAB - 15292	19/04/2023 11:58	19/04/2023 12:07	Meio ambiente - Vento	129

17061780	1	LAB - 15292	19/04/2023 16:41	19/04/2023 17:11	Meio ambiente - Vento	1064
17008751	1	SALU - 15217	19/04/2023 04:08	19/04/2023 16:56	Meio ambiente - Descarga Atmosférica	2
17072061	1	MDI - 16307	19/04/2023 04:31	19/04/2023 09:24	Meio ambiente - Vento	2837
17072061	2	MDI - 16307	19/04/2023 04:31	19/04/2023 09:24	Meio ambiente - Vento	257
17072061	3	MDI - 16307	19/04/2023 04:31	19/04/2023 09:24	Meio ambiente - Vento	111
17072061	4	MDI - 16307	19/04/2023 04:31	19/04/2023 09:24	Meio ambiente - Vento	35
17006894	1	SALU - 15217	19/04/2023 04:22	19/04/2023 07:27	Não classificada	101
17007009	1	VG AU - 15171	19/04/2023 04:26	19/04/2023 08:25	Meio ambiente - Árvore ou Vegetação	120
17008204	1	SALU - 15217	19/04/2023 04:36	19/04/2023 14:50	Meio ambiente - Árvore ou Vegetação	1
17008204	2	SALU - 15217	19/04/2023 04:36	19/04/2023 14:50	Meio ambiente - Árvore ou Vegetação	63
17089265	1	PGCU - 15247	19/04/2023 05:13	19/04/2023 08:08	Meio ambiente - Árvore ou Vegetação	1
17089265	1	VG AU - 15171	19/04/2023 05:13	19/04/2023 08:08	Meio ambiente - Árvore ou Vegetação	203
17089265	2	PGCU - 15247	19/04/2023 05:13	19/04/2023 10:08	Meio ambiente - Árvore ou Vegetação	78
17089265	2	VG AU - 15171	19/04/2023 05:13	19/04/2023 10:08	Meio ambiente - Árvore ou Vegetação	7
17089265	3	PGCU - 15247	19/04/2023 05:13	19/04/2023 11:36	Meio ambiente - Árvore ou Vegetação	66
17089265	4	PGCU - 15247	19/04/2023 05:13	19/04/2023 11:36	Meio ambiente - Árvore ou Vegetação	5
17089265	5	PGCU - 15247	19/04/2023 05:13	20/04/2023 10:34	Meio ambiente - Árvore ou Vegetação	26
17089265	6	PGCU - 15247	19/04/2023 05:13	20/04/2023 10:34	Meio ambiente - Árvore ou Vegetação	1
17089266	1	PGCU - 15247	19/04/2023 15:02	19/04/2023 15:11	Meio ambiente - Árvore ou Vegetação	145
17089266	1	VG AU - 15171	19/04/2023 15:02	19/04/2023 15:11	Meio ambiente - Árvore ou Vegetação	210
17089266	2	PGCU - 15247	19/04/2023 15:02	19/04/2023 15:11	Meio ambiente - Árvore ou Vegetação	5
17026660	4	MDI - 16307	19/04/2023 05:16	19/04/2023 05:28	Não classificada	1
17007739	1	OUF - 15253	19/04/2023 05:13	19/04/2023 12:22	Meio ambiente - Vento	36
17007084	1	AFNU - 15097	19/04/2023 05:26	19/04/2023 08:53	Meio ambiente - Descarga Atmosférica	24
17007084	2	AFNU - 15097	19/04/2023 05:26	19/04/2023 08:53	Meio ambiente - Descarga Atmosférica	2
17007767	1	PSP - 15233	19/04/2023 05:38	19/04/2023 12:41	Meio ambiente - Árvore ou Vegetação	19
17068486	1	IJAU - 16293	19/04/2023 06:05	19/04/2023 06:29	Meio ambiente - Vento	1
17008067	1	BPSU - 15138	19/04/2023 05:59	19/04/2023 14:19	Não classificada	2
17018022	1	SRT - 16329	19/04/2023 06:08	19/04/2023 09:43	Meio ambiente - Descarga Atmosférica	28
17018023	1	TCSU - 15196	19/04/2023 06:11	19/04/2023 10:05	Meio ambiente - Vento	1
17018023	2	TCSU - 15196	19/04/2023 06:11	19/04/2023 10:05	Meio ambiente - Vento	15
17018023	3	TCSU - 15196	19/04/2023 06:11	19/04/2023 10:05	Meio ambiente - Vento	1
17007053	1	OUF - 15253	19/04/2023 06:15	19/04/2023 08:30	Meio ambiente - Vento	284
17009941	1	OUF - 15253	19/04/2023 06:19	20/04/2023 00:09	Não classificada	1
17009941	2	OUF - 15253	19/04/2023 06:19	20/04/2023 00:09	Não classificada	5
17007226	1	PGCU - 15247	19/04/2023 06:20	19/04/2023 09:36	Meio ambiente - Descarga Atmosférica	1
17076625	1	ITDD - 16294	19/04/2023 06:20	19/04/2023 12:36	Meio ambiente - Descarga Atmosférica	212
17076625	2	ITDD - 16294	19/04/2023 06:20	19/04/2023 12:36	Meio ambiente - Descarga Atmosférica	29
17006954	1	IJAU - 16293	19/04/2023 06:23	19/04/2023 08:02	Meio ambiente - Árvore ou Vegetação	38
17009483	1	BOED - 15137	19/04/2023 06:27	19/04/2023 20:22	Não classificada	1
17007228	1	VG AU - 15171	19/04/2023 06:30	19/04/2023 09:31	Meio ambiente - Vento	2
17007228	2	VG AU - 15171	19/04/2023 06:30	19/04/2023 09:31	Meio ambiente - Vento	21
17009542	1	MFED - 15276	19/04/2023 06:49	19/04/2023 20:47	Meio ambiente - Descarga Atmosférica	12
17007018	1	SRT - 16329	19/04/2023 07:02	19/04/2023 08:19	Meio ambiente - Árvore ou Vegetação	18
17008125	1	ILI - 16291	19/04/2023 07:03	19/04/2023 14:41	Meio ambiente - Descarga Atmosférica	1
17008125	2	ILI - 16291	19/04/2023 07:03	19/04/2023 14:41	Meio ambiente - Descarga Atmosférica	85
17008125	3	ILI - 16291	19/04/2023 07:03	19/04/2023 14:41	Meio ambiente - Descarga Atmosférica	70
17009329	1	MSO - 15269	19/04/2023 07:03	19/04/2023 18:58	Meio ambiente - Árvore ou Vegetação	1
17009459	1	CPO - 15358	19/04/2023 07:11	19/04/2023 20:06	Meio ambiente - Árvore ou Vegetação	1
17009836	1	MDI - 16307	19/04/2023 07:12	19/04/2023 22:45	Meio ambiente - Vento	1
17007182	1	AFNU - 15097	19/04/2023 07:19	19/04/2023 09:16	Meio ambiente - Descarga Atmosférica	1
17007741	1	MDI - 16307	19/04/2023 07:21	19/04/2023 12:27	Não classificada	1
17009414	1	ILI - 16291	19/04/2023 07:22	19/04/2023 19:44	Meio ambiente - Árvore ou Vegetação	2
17018034	1	AFNU - 15097	19/04/2023 07:22	19/04/2023 09:49	Meio ambiente - Vento	12
17007570	1	BHS - 15128	19/04/2023 07:25	19/04/2023 11:34	Não classificada	12
17008128	1	PSAU - 16323	19/04/2023 07:27	19/04/2023 14:35	Meio ambiente - Árvore ou Vegetação	4
17015559	1	OUF - 15253	19/04/2023 07:37	19/04/2023 08:04	Meio ambiente - Vento	123
17015559	2	OUF - 15253	19/04/2023 07:37	19/04/2023 17:23	Meio ambiente - Vento	484
17007136	1	PGCU - 15247	19/04/2023 07:31	19/04/2023 09:08	Meio ambiente - Descarga Atmosférica	18

17007136	2	PGCU - 15247	19/04/2023 07:31	19/04/2023 09:08	Meio ambiente - Descarga Atmosférica	5
17007473	1	CPO - 15358	19/04/2023 07:35	19/04/2023 10:56	Meio ambiente - Vento	3
17063367	1	ANAD - 15101	19/04/2023 07:36	19/04/2023 11:19	Meio ambiente - Descarga Atmosférica	2
17007187	1	MUZD - 16311	19/04/2023 07:36	19/04/2023 09:18	Não classificada	2
17008280	1	IJAU - 16293	19/04/2023 07:36	19/04/2023 14:59	Meio ambiente - Descarga Atmosférica	5
17007962	1	SRT - 16329	19/04/2023 07:37	19/04/2023 13:54	Não classificada	3
17008129	1	MCDD - 15280	19/04/2023 07:37	19/04/2023 14:35	Meio ambiente - Árvore ou Vegetação	15
17018038	1	PSAU - 16323	19/04/2023 07:37	19/04/2023 09:42	Meio ambiente - Árvore ou Vegetação	1
17007279	1	OUF - 15253	19/04/2023 07:40	19/04/2023 10:09	Meio ambiente - Árvore ou Vegetação	32
17007833	1	IJAU - 16293	19/04/2023 07:41	19/04/2023 13:09	Meio ambiente - Árvore ou Vegetação	4
17010076	1	LAVD - 15291	19/04/2023 07:41	20/04/2023 07:04	Meio ambiente - Árvore ou Vegetação	1
17008757	1	IJAU - 16293	19/04/2023 07:51	19/04/2023 16:28	Meio ambiente - Árvore ou Vegetação	1
17018041	1	OUF - 15253	19/04/2023 07:52	19/04/2023 09:49	Meio ambiente - Descarga Atmosférica	42
17007916	1	CPG - 16279	19/04/2023 07:52	19/04/2023 13:40	Não classificada	518
17009814	1	OUF - 15253	19/04/2023 07:54	19/04/2023 22:33	Meio ambiente - Descarga Atmosférica	11
17009716	1	MSO - 15269	19/04/2023 07:57	19/04/2023 21:53	Meio ambiente - Árvore ou Vegetação	137
17009625	1	MSO - 15269	19/04/2023 07:59	19/04/2023 21:18	Meio ambiente - Árvore ou Vegetação	1
17008503	1	GPED - 15335	19/04/2023 08:03	19/04/2023 15:53	Não classificada	4
17018043	1	MDI - 16307	19/04/2023 08:04	19/04/2023 09:49	Não classificada	7
17018045	1	CMH - 16285	19/04/2023 08:05	19/04/2023 09:47	Não classificada	47
17010707	1	OUF - 15253	19/04/2023 08:05	20/04/2023 11:13	Meio ambiente - Descarga Atmosférica	1
17031734	1	UHTM - 15182	19/04/2023 08:08	19/04/2023 15:24	Meio ambiente - Descarga Atmosférica	1
17009435	1	PTHD - 15234	19/04/2023 08:08	19/04/2023 19:52	Meio ambiente - Descarga Atmosférica	9
17007873	1	MCDD - 15280	19/04/2023 08:13	19/04/2023 13:16	Meio ambiente - Árvore ou Vegetação	6
17007873	2	MCDD - 15280	19/04/2023 08:13	19/04/2023 13:16	Meio ambiente - Árvore ou Vegetação	10
17018047	1	PSAU - 16323	19/04/2023 08:14	19/04/2023 10:03	Meio ambiente - Descarga Atmosférica	15
17007390	1	AFNU - 15097	19/04/2023 08:15	19/04/2023 10:47	Meio ambiente - Árvore ou Vegetação	1
17008930	1	MFED - 15276	19/04/2023 08:18	19/04/2023 17:22	Meio ambiente - Árvore ou Vegetação	1
17018049	1	PSAD - 15237	19/04/2023 08:18	19/04/2023 09:55	Meio ambiente - Árvore ou Vegetação	56
17007393	1	TOE - 15195	19/04/2023 08:19	19/04/2023 10:40	Não classificada	63
17007917	1	ANAD - 15101	19/04/2023 08:20	19/04/2023 13:36	Meio ambiente - Descarga Atmosférica	16
17018051	1	FCS - 15340	19/04/2023 08:21	19/04/2023 09:47	Não classificada	1
17008284	1	MZL - 15263	19/04/2023 08:22	19/04/2023 15:08	Não classificada	2
17010492	1	LBD - 16305	19/04/2023 08:26	20/04/2023 10:19	Meio ambiente - Descarga Atmosférica	1
17008074	1	TCSU - 15196	19/04/2023 08:27	19/04/2023 14:18	Meio ambiente - Árvore ou Vegetação	3
17008074	2	TCSU - 15196	19/04/2023 08:27	19/04/2023 14:18	Meio ambiente - Árvore ou Vegetação	2
17011336	1	JUAU - 16296	19/04/2023 08:27	20/04/2023 14:18	Meio ambiente - Descarga Atmosférica	1
17007772	1	PSAU - 16323	19/04/2023 08:29	19/04/2023 12:37	Não classificada	2
17007490	1	SAA - 15218	19/04/2023 08:29	19/04/2023 11:25	Não classificada	1
17007490	2	SAA - 15218	19/04/2023 08:29	19/04/2023 11:25	Não classificada	4
17007148	1	VG AU - 15171	19/04/2023 08:31	19/04/2023 08:57	Meio ambiente - Descarga Atmosférica	232
17007251	1	MFED - 15276	19/04/2023 08:31	19/04/2023 09:37	Não classificada	12
17008880	1	ITDD - 16294	19/04/2023 08:31	19/04/2023 17:00	Meio ambiente - Árvore ou Vegetação	14
17008986	1	OUF - 15253	19/04/2023 08:34	19/04/2023 17:24	Meio ambiente - Árvore ou Vegetação	4
17007287	1	AFNU - 15097	19/04/2023 08:39	19/04/2023 10:19	Meio ambiente - Descarga Atmosférica	3
17008931	1	OUF - 15253	19/04/2023 08:48	19/04/2023 17:20	Meio ambiente - Árvore ou Vegetação	40
17009148	1	OUF - 15253	19/04/2023 08:41	19/04/2023 18:11	Meio ambiente - Descarga Atmosférica	53
17007494	1	CMH - 16285	19/04/2023 08:42	19/04/2023 11:25	Meio ambiente - Árvore ou Vegetação	1
17007348	1	JUAU - 16296	19/04/2023 08:51	19/04/2023 10:31	Não classificada	1
17009460	1	LBD - 16305	19/04/2023 08:52	19/04/2023 19:26	Meio ambiente - Vento	2
17008214	1	ANAD - 15101	19/04/2023 08:55	19/04/2023 14:42	Meio ambiente - Descarga Atmosférica	9
17009598	1	LBD - 16305	19/04/2023 08:55	19/04/2023 21:02	Meio ambiente - Vento	45
17008768	1	MFED - 15276	19/04/2023 08:56	19/04/2023 16:42	Meio ambiente - Árvore ou Vegetação	13
17007400	1	AFNU - 15097	19/04/2023 08:59	19/04/2023 10:36	Meio ambiente - Descarga Atmosférica	8
17009333	1	MSO - 15269	19/04/2023 09:02	19/04/2023 19:05	Meio ambiente - Árvore ou Vegetação	1
17008770	1	VG AU - 15171	19/04/2023 09:06	19/04/2023 16:34	Não classificada	46
17008770	2	VG AU - 15171	19/04/2023 09:06	19/04/2023 16:34	Não classificada	8
17083969	1	OUF - 15253	19/04/2023 06:17	19/04/2023 11:46	Meio ambiente - Vento	114
17083970	1	OUF - 15253	19/04/2023 06:17	19/04/2023 11:46	Meio ambiente - Vento	129

17083970	2	OUF - 15253	19/04/2023 06:17	19/04/2023 12:01	Meio ambiente - Vento	189
17083971	1	OUF - 15253	19/04/2023 10:02	19/04/2023 11:46	Meio ambiente - Vento	628
17011120	1	JUAU - 16296	19/04/2023 09:22	20/04/2023 13:16	Meio ambiente - Descarga Atmosférica	2
17016315	1	LBD - 16305	19/04/2023 06:03	22/04/2023 09:33	Meio ambiente - Descarga Atmosférica	1
17007828	1	LBD - 16305	19/04/2023 06:03	19/04/2023 13:10	Meio ambiente - Descarga Atmosférica	1
17007273	1	LAB - 15292	19/04/2023 03:51	19/04/2023 10:20	Meio ambiente - Descarga Atmosférica	51
17007273	2	LAB - 15292	19/04/2023 03:51	19/04/2023 10:20	Meio ambiente - Descarga Atmosférica	3
17008575	1	SRS - 15200	19/04/2023 09:29	19/04/2023 16:08	Não classificada	4
17007973	1	LNT - 16306	19/04/2023 10:40	19/04/2023 14:00	Meio ambiente - Árvore ou Vegetação	10
17079117	1	AFNU - 15097	19/04/2023 09:33	19/04/2023 11:34	Meio ambiente - Descarga Atmosférica	1
17010421	1	CPG - 16279	19/04/2023 09:37	20/04/2023 09:58	Meio ambiente - Árvore ou Vegetação	7
17032023	1	CAX - 15143	19/04/2023 09:52	19/04/2023 09:56	Não classificada	2475
17032023	2	CAX - 15143	19/04/2023 09:52	19/04/2023 11:29	Não classificada	348
17032023	3	CAX - 15143	19/04/2023 09:52	19/04/2023 12:25	Não classificada	1170
17032023	4	CAX - 15143	19/04/2023 09:52	19/04/2023 12:37	Não classificada	2
17032023	5	CAX - 15143	19/04/2023 09:52	19/04/2023 12:37	Não classificada	2704
17032023	6	CAX - 15143	19/04/2023 09:52	19/04/2023 12:54	Não classificada	178
17032023	7	CAX - 15143	19/04/2023 09:52	19/04/2023 13:10	Não classificada	394
17032023	8	CAX - 15143	19/04/2023 09:52	19/04/2023 16:50	Não classificada	490
17032023	9	CAX - 15143	19/04/2023 09:52	19/04/2023 17:33	Não classificada	131
17032034	1	CAX - 15143	19/04/2023 17:56	19/04/2023 18:03	Não classificada	394
17008781	1	JTA - 15295	19/04/2023 09:50	19/04/2023 16:33	Meio ambiente - Vento	2
17009860	1	JTA - 15295	19/04/2023 01:11	19/04/2023 20:40	Meio ambiente - Vento	1
17009861	1	JTA - 15295	19/04/2023 06:01	19/04/2023 20:40	Meio ambiente - Vento	175
17009904	1	CAX - 15143	19/04/2023 09:57	19/04/2023 23:11	Meio ambiente - Descarga Atmosférica	2
17008989	1	MCH - 15649	19/04/2023 10:00	19/04/2023 17:27	Meio ambiente - Descarga Atmosférica	2
17008221	1	UHPT - 15186	19/04/2023 10:01	19/04/2023 14:45	Meio ambiente - Árvore ou Vegetação	45
17007974	1	OUF - 15253	19/04/2023 10:02	19/04/2023 13:47	Meio ambiente - Árvore ou Vegetação	1
17008015	1	MCH - 15649	19/04/2023 10:10	19/04/2023 14:10	Meio ambiente - Árvore ou Vegetação	3
17008014	1	AFNU - 15097	19/04/2023 10:06	19/04/2023 14:07	Meio ambiente - Descarga Atmosférica	1
17008673	1	PDP - 15646	19/04/2023 10:15	19/04/2023 16:15	Meio ambiente - Árvore ou Vegetação	4
17008443	1	LAVD - 15291	19/04/2023 10:22	19/04/2023 15:27	Meio ambiente - Descarga Atmosférica	3
17007546	1	FXA - 16288	19/04/2023 10:22	19/04/2023 11:20	Não classificada	6
17008991	1	UNIT - 15177	19/04/2023 10:25	19/04/2023 17:24	Meio ambiente - Descarga Atmosférica	15
17069155	1	PTUU - 15229	19/04/2023 10:25	19/04/2023 13:05	Meio ambiente - Árvore ou Vegetação	10
17008224	1	CSN - 15352	19/04/2023 10:27	19/04/2023 14:51	Não classificada	5
17007566	1	LBD - 16305	19/04/2023 06:25	19/04/2023 11:29	Meio ambiente - Descarga Atmosférica	70
17007566	2	CAX - 15143	19/04/2023 06:25	19/04/2023 11:29	Meio ambiente - Descarga Atmosférica	1
17007566	2	LBD - 16305	19/04/2023 06:25	19/04/2023 11:29	Meio ambiente - Descarga Atmosférica	12
17012596	1	UNIT - 15177	19/04/2023 10:30	20/04/2023 17:52	Meio ambiente - Descarga Atmosférica	14
17008936	1	SALU - 15217	19/04/2023 13:00	19/04/2023 15:50	Meio ambiente - Árvore ou Vegetação	4
17011157	1	JTA - 15295	19/04/2023 10:32	20/04/2023 13:33	Meio ambiente - Descarga Atmosférica	2
17008228	1	CGAU - 15150	19/04/2023 10:38	19/04/2023 14:50	Não classificada	4
17008992	1	PTUU - 15229	19/04/2023 10:46	19/04/2023 17:35	Meio ambiente - Árvore ou Vegetação	1
17014322	1	CAX - 15143	19/04/2023 10:38	21/04/2023 13:18	Meio ambiente - Árvore ou Vegetação	1
17078977	1	GVST - 15333	19/04/2023 10:39	19/04/2023 17:52	Não classificada	5
17008447	1	MUZD - 16311	19/04/2023 10:39	19/04/2023 15:08	Não classificada	7
17080932	1	JNUT - 15299	19/04/2023 10:51	19/04/2023 12:55	Meio ambiente - Árvore ou Vegetação	46
17010220	1	CMH - 16285	19/04/2023 10:45	20/04/2023 08:44	Meio ambiente - Descarga Atmosférica	1
17007808	1	TSPU - 15193	19/04/2023 07:52	19/04/2023 13:23	Meio ambiente - Árvore ou Vegetação	1
17007809	1	TSPU - 15193	19/04/2023 11:55	19/04/2023 13:23	Meio ambiente - Árvore ou Vegetação	1
17007809	2	TSPU - 15193	19/04/2023 11:55	19/04/2023 13:23	Meio ambiente - Árvore ou Vegetação	1
17007809	3	TSPU - 15193	19/04/2023 11:55	19/04/2023 13:23	Meio ambiente - Árvore ou Vegetação	1
17008785	1	BHS - 15128	19/04/2023 07:28	19/04/2023 16:50	Meio ambiente - Árvore ou Vegetação	5
17008938	1	MVD - 15264	19/04/2023 10:49	19/04/2023 17:12	Não classificada	1
17010890	1	IOM - 15315	19/04/2023 12:40	19/04/2023 16:10	Meio ambiente - Árvore ou Vegetação	1
17010891	2	IOM - 15315	19/04/2023 16:10	20/04/2023 12:27	Meio ambiente - Árvore ou Vegetação	21
17009600	1	PTE - 15232	19/04/2023 10:54	19/04/2023 21:06	Meio ambiente - Vento	4
17008448	1	MFED - 15276	19/04/2023 10:54	19/04/2023 15:39	Meio ambiente - Árvore ou Vegetação	5

17010145	1	CMN - 16278	19/04/2023 10:55	20/04/2023 07:58	Meio ambiente - Descarga Atmosférica	1
17009381	1	MSO - 15269	19/04/2023 10:56	19/04/2023 19:30	Meio ambiente - Árvore ou Vegetação	1
17011052	1	TCSU - 15196	19/04/2023 10:58	20/04/2023 12:52	Meio ambiente - Descarga Atmosférica	1
17009355	1	SLN - 15206	19/04/2023 10:59	19/04/2023 19:17	Não classificada	14
17008451	1	PTUU - 15229	19/04/2023 11:01	19/04/2023 15:32	Meio ambiente - Descarga Atmosférica	2
17076556	1	TCSD - 16336	19/04/2023 11:02	20/04/2023 00:04	Meio ambiente - Vento	9
17076556	1	VG AU - 15171	19/04/2023 11:02	20/04/2023 00:04	Meio ambiente - Vento	87
17011338	1	ICS - 15326	19/04/2023 11:02	20/04/2023 14:17	Meio ambiente - Descarga Atmosférica	1
17008939	1	IJAU - 16293	19/04/2023 07:12	19/04/2023 15:30	Meio ambiente - Árvore ou Vegetação	7
17009416	1	MFED - 15276	19/04/2023 11:06	19/04/2023 19:38	Meio ambiente - Árvore ou Vegetação	18
17008385	1	CITU - 15154	19/04/2023 11:06	19/04/2023 15:20	Meio ambiente - Descarga Atmosférica	1
17008155	1	TOE - 15195	19/04/2023 11:14	19/04/2023 14:37	Não classificada	7
17009627	1	MAGT - 15283	19/04/2023 11:09	19/04/2023 21:14	Não classificada	10
17008515	1	CRL - 15354	19/04/2023 11:09	19/04/2023 15:42	Não classificada	28
17014186	1	ICS - 15326	19/04/2023 11:12	21/04/2023 12:11	Meio ambiente - Árvore ou Vegetação	1
17009462	1	OUF - 15253	19/04/2023 10:42	19/04/2023 20:31	Meio ambiente - Vento	45
17009463	1	OUF - 15253	19/04/2023 11:33	19/04/2023 20:31	Meio ambiente - Vento	72
17008156	1	TOE - 15195	19/04/2023 11:17	19/04/2023 14:13	Meio ambiente - Descarga Atmosférica	2
17009295	1	BRDD - 15139	19/04/2023 11:17	19/04/2023 18:50	Meio ambiente - Descarga Atmosférica	16
17008940	1	SRT - 16329	19/04/2023 11:18	19/04/2023 17:23	Meio ambiente - Descarga Atmosférica	1
17009570	1	TCSU - 15196	19/04/2023 11:18	19/04/2023 20:52	Não classificada	1
17009570	2	TCSU - 15196	19/04/2023 11:18	19/04/2023 20:52	Não classificada	15
17009570	3	TCSU - 15196	19/04/2023 11:18	19/04/2023 20:52	Não classificada	1
17008294	1	PSP - 15233	19/04/2023 11:30	19/04/2023 15:05	Meio ambiente - Árvore ou Vegetação	35
17008387	1	CTR - 15351	19/04/2023 11:25	19/04/2023 15:13	Meio ambiente - Árvore ou Vegetação	3
17009150	1	ILI - 16291	19/04/2023 11:06	19/04/2023 18:12	Meio ambiente - Árvore ou Vegetação	4
17008678	1	ILI - 16291	19/04/2023 11:13	19/04/2023 16:15	Meio ambiente - Descarga Atmosférica	1
17008023	1	GVSD - 15334	19/04/2023 11:29	19/04/2023 14:05	Meio ambiente - Descarga Atmosférica	1
17010798	1	VZPU - 15169	19/04/2023 11:30	20/04/2023 11:49	Meio ambiente - Descarga Atmosférica	1
17017365	1	OUF - 15253	19/04/2023 11:40	22/04/2023 16:50	Meio ambiente - Vento	2
17008456	1	MDI - 16307	19/04/2023 11:43	19/04/2023 15:23	Não classificada	3
17009949	1	TCSD - 16336	19/04/2023 11:39	20/04/2023 00:22	Meio ambiente - Árvore ou Vegetação	4
17009949	1	VG AU - 15171	19/04/2023 11:39	20/04/2023 00:22	Meio ambiente - Árvore ou Vegetação	28
17008887	1	NERU - 15261	19/04/2023 11:45	19/04/2023 17:01	Meio ambiente - Árvore ou Vegetação	1
17009601	1	TOE - 15195	19/04/2023 11:45	19/04/2023 21:12	Meio ambiente - Descarga Atmosférica	4
17012370	1	CSN - 15352	19/04/2023 11:50	20/04/2023 17:25	Meio ambiente - Descarga Atmosférica	11
17008681	1	NERU - 15261	19/04/2023 11:51	19/04/2023 16:23	Meio ambiente - Árvore ou Vegetação	7
17008457	1	SLAD - 16334	19/04/2023 12:00	19/04/2023 15:39	Meio ambiente - Árvore ou Vegetação	3
17008161	1	SBAU - 15216	19/04/2023 12:00	19/04/2023 15:06	Meio ambiente - Árvore ou Vegetação	42
17008239	1	UHPT - 15186	19/04/2023 11:53	19/04/2023 14:53	Meio ambiente - Árvore ou Vegetação	2
17018390	1	CGAU - 15150	19/04/2023 12:13	23/04/2023 09:32	Meio ambiente - Árvore ou Vegetação	3
17045182	1	TOE - 15195	19/04/2023 11:53	19/04/2023 12:01	Meio ambiente - Árvore ou Vegetação	4228
17045182	3	TOE - 15195	19/04/2023 11:53	19/04/2023 12:21	Meio ambiente - Árvore ou Vegetação	1
17045182	4	TOE - 15195	19/04/2023 11:53	19/04/2023 12:21	Meio ambiente - Árvore ou Vegetação	731
17045183	2	TOE - 15195	19/04/2023 15:22	19/04/2023 15:28	Meio ambiente - Árvore ou Vegetação	1
17045183	3	TOE - 15195	19/04/2023 15:22	19/04/2023 15:28	Meio ambiente - Árvore ou Vegetação	4959
17045189	1	TOE - 15195	20/04/2023 07:33	20/04/2023 07:38	Meio ambiente - Árvore ou Vegetação	3918
17012886	1	SRS - 15200	19/04/2023 12:00	19/04/2023 13:25	Meio ambiente - Vento	7
17012886	2	SRS - 15200	19/04/2023 12:00	19/04/2023 13:25	Meio ambiente - Vento	5
17012886	3	MFED - 15276	19/04/2023 12:00	19/04/2023 13:25	Meio ambiente - Vento	2
17012886	3	SRS - 15200	19/04/2023 12:00	19/04/2023 13:25	Meio ambiente - Vento	262
17012886	4	SRS - 15200	19/04/2023 12:00	19/04/2023 13:25	Meio ambiente - Vento	2
17012886	5	SRS - 15200	19/04/2023 12:00	19/04/2023 15:10	Meio ambiente - Vento	2
17012886	6	SRS - 15200	19/04/2023 12:00	19/04/2023 15:10	Meio ambiente - Vento	547
17012886	7	SRS - 15200	19/04/2023 12:00	19/04/2023 17:10	Meio ambiente - Vento	49
17012886	8	SRS - 15200	19/04/2023 12:00	19/04/2023 17:10	Meio ambiente - Vento	1
17012886	9	SRS - 15200	19/04/2023 12:00	20/04/2023 15:00	Meio ambiente - Vento	2
17012886	10	SRS - 15200	19/04/2023 12:00	20/04/2023 15:00	Meio ambiente - Vento	56
17007940	1	SUI - 15197	19/04/2023 11:59	19/04/2023 13:37	Meio ambiente - Descarga Atmosférica	1

17011711	1	CPG - 16279	19/04/2023 12:02	20/04/2023 15:27	Meio ambiente - Descarga Atmosférica	6
17011711	2	CPG - 16279	19/04/2023 12:02	20/04/2023 15:27	Meio ambiente - Descarga Atmosférica	1
17074902	1	PTHD - 15234	19/04/2023 12:04	19/04/2023 14:39	Não classificada	293
17008522	1	JTA - 15295	19/04/2023 12:05	19/04/2023 15:54	Meio ambiente - Árvore ou Vegetação	21
17008458	1	ILI - 16291	19/04/2023 12:12	19/04/2023 15:31	Meio ambiente - Descarga Atmosférica	2
17008389	1	CETU - 15149	19/04/2023 12:06	19/04/2023 15:20	Meio ambiente - Descarga Atmosférica	19
17008795	1	UHSG - 15183	19/04/2023 12:06	19/04/2023 16:55	Não classificada	15
17018623	1	NPO - 15258	19/04/2023 12:22	20/04/2023 16:30	Meio ambiente - Árvore ou Vegetação	13
17008395	1	CAQU - 15142	19/04/2023 12:16	19/04/2023 15:16	Meio ambiente - Descarga Atmosférica	4
17009358	1	TTD - 15192	19/04/2023 12:23	19/04/2023 14:26	Não classificada	53
17009358	2	TTD - 15192	19/04/2023 12:23	19/04/2023 14:26	Não classificada	28
17009358	3	TTD - 15192	19/04/2023 12:23	19/04/2023 14:26	Não classificada	42
17009358	4	TTD - 15192	19/04/2023 12:23	19/04/2023 14:26	Não classificada	728
17009358	5	TTD - 15192	19/04/2023 12:23	19/04/2023 17:23	Não classificada	2
17009358	6	TTD - 15192	19/04/2023 12:23	19/04/2023 17:23	Não classificada	180
17010739	1	JUAU - 16296	19/04/2023 12:18	20/04/2023 11:37	Meio ambiente - Árvore ou Vegetação	4
17008031	1	IBAD - 15329	19/04/2023 12:19	19/04/2023 14:09	Meio ambiente - Árvore ou Vegetação	1
17008997	1	SUI - 15197	19/04/2023 12:28	19/04/2023 16:00	Meio ambiente - Erosão	33
17011055	1	JUAU - 16296	19/04/2023 12:21	20/04/2023 12:55	Meio ambiente - Descarga Atmosférica	2
17008799	1	PDP - 15646	19/04/2023 12:22	19/04/2023 16:43	Meio ambiente - Árvore ou Vegetação	12
17009237	1	IOM - 15315	19/04/2023 12:23	19/04/2023 18:35	Não classificada	179
17008525	1	LAB - 15292	19/04/2023 12:25	19/04/2023 15:45	Meio ambiente - Árvore ou Vegetação	18
17008525	2	LAB - 15292	19/04/2023 12:25	19/04/2023 15:45	Meio ambiente - Árvore ou Vegetação	2
17008168	1	MUZD - 16311	19/04/2023 12:28	19/04/2023 14:40	Não classificada	56
17008168	2	MUZD - 16311	19/04/2023 12:28	19/04/2023 14:40	Não classificada	268
17008168	3	ADOD - 15095	19/04/2023 12:28	19/04/2023 14:40	Não classificada	1
17008168	3	MUZD - 16311	19/04/2023 12:28	19/04/2023 14:40	Não classificada	1
17008168	4	MUZD - 16311	19/04/2023 12:28	19/04/2023 14:40	Não classificada	714
17008596	1	SNS - 15202	19/04/2023 12:29	19/04/2023 16:02	Não classificada	1
17008461	1	MAL - 15281	19/04/2023 12:31	19/04/2023 15:37	Meio ambiente - Descarga Atmosférica	15
17008802	1	PZLU - 15227	19/04/2023 12:32	19/04/2023 16:45	Meio ambiente - Descarga Atmosférica	3
17008093	1	BHS - 15128	19/04/2023 12:33	19/04/2023 14:12	Meio ambiente - Descarga Atmosférica	2
17008804	1	BRDD - 15139	19/04/2023 12:33	19/04/2023 16:55	Meio ambiente - Árvore ou Vegetação	1
17008998	1	GVSD - 15334	19/04/2023 12:34	19/04/2023 17:27	Meio ambiente - Descarga Atmosférica	7
17015448	1	EPS - 15341	19/04/2023 12:34	21/04/2023 18:44	Não classificada	2
17012131	1	LBD - 16305	19/04/2023 12:35	20/04/2023 16:45	Meio ambiente - Descarga Atmosférica	4
17009152	1	MCLQ - 16309	19/04/2023 12:35	19/04/2023 18:06	Meio ambiente - Árvore ou Vegetação	1
17009838	1	ILI - 16291	19/04/2023 12:36	19/04/2023 22:40	Meio ambiente - Descarga Atmosférica	1
17008400	1	LJA - 15286	19/04/2023 12:38	19/04/2023 15:14	Meio ambiente - Descarga Atmosférica	1
17008401	1	GVSD - 15334	19/04/2023 12:39	19/04/2023 15:14	Meio ambiente - Descarga Atmosférica	37
17010546	1	MCLD - 15278	19/04/2023 12:40	20/04/2023 10:38	Meio ambiente - Vento	1
17012132	1	VZPU - 15169	19/04/2023 12:40	20/04/2023 16:43	Meio ambiente - Árvore ou Vegetação	2
17008999	1	BHPM - 16275	19/04/2023 12:41	19/04/2023 17:28	Meio ambiente - Descarga Atmosférica	2
17009153	1	BRDD - 15139	19/04/2023 12:41	19/04/2023 18:11	Meio ambiente - Descarga Atmosférica	25
17009063	1	GVSD - 15334	19/04/2023 12:44	19/04/2023 17:49	Meio ambiente - Descarga Atmosférica	3
17010187	1	PSP - 15233	19/04/2023 12:46	20/04/2023 08:28	Meio ambiente - Árvore ou Vegetação	1
17007986	1	SER - 16332	19/04/2023 12:49	19/04/2023 13:54	Meio ambiente - Árvore ou Vegetação	5
17008035	1	MFED - 15276	19/04/2023 12:50	19/04/2023 14:03	Meio ambiente - Descarga Atmosférica	2
17010740	1	JPIU - 15298	19/04/2023 12:55	20/04/2023 11:27	Meio ambiente - Descarga Atmosférica	1
17008465	1	JBT - 16295	19/04/2023 13:02	19/04/2023 15:34	Meio ambiente - Descarga Atmosférica	23
17008944	1	BHS - 15128	19/04/2023 13:01	19/04/2023 17:15	Não classificada	3
17008599	1	MNVU - 15272	19/04/2023 13:04	19/04/2023 16:06	Meio ambiente - Árvore ou Vegetação	14
17015188	1	TCSU - 15196	19/04/2023 13:04	21/04/2023 17:10	Meio ambiente - Descarga Atmosférica	1
17015189	1	LBD - 16305	19/04/2023 13:05	21/04/2023 17:15	Meio ambiente - Árvore ou Vegetação	4
17008812	1	CRL - 15354	19/04/2023 13:06	19/04/2023 16:44	Não classificada	1
17008687	1	SER - 16332	19/04/2023 13:07	19/04/2023 16:20	Não classificada	6
17008530	1	FCS - 15340	19/04/2023 13:07	19/04/2023 15:51	Não classificada	5
17009002	1	SLN - 15206	19/04/2023 13:07	19/04/2023 17:29	Não classificada	2
17013311	1	TOE - 15195	19/04/2023 13:10	20/04/2023 22:31	Meio ambiente - Descarga Atmosférica	2

17008602	1	CGAU - 15150	19/04/2023 13:10	19/04/2023 15:56	Não classificada	2
17056741	1	BETQ - 16266	19/04/2023 12:13	19/04/2023 13:22	Não classificada	1485
17056741	1	BHJT - 15126	19/04/2023 12:13	19/04/2023 13:22	Não classificada	22
17056741	1	IBT - 16341	19/04/2023 12:13	19/04/2023 13:22	Não classificada	8
17056741	2	BETQ - 16266	19/04/2023 12:13	19/04/2023 15:18	Não classificada	117
17056741	3	BETQ - 16266	19/04/2023 12:13	19/04/2023 18:11	Não classificada	32
17056741	3	IBT - 16341	19/04/2023 12:13	19/04/2023 18:11	Não classificada	8
17010799	1	SUI - 15197	19/04/2023 13:15	19/04/2023 13:19	Meio ambiente - Árvore ou Vegetação	83
17010799	2	SUI - 15197	19/04/2023 13:15	19/04/2023 13:19	Meio ambiente - Árvore ou Vegetação	1
17010799	3	SUI - 15197	19/04/2023 13:15	19/04/2023 13:19	Meio ambiente - Árvore ou Vegetação	2
17010799	4	SUI - 15197	19/04/2023 13:15	19/04/2023 13:19	Meio ambiente - Árvore ou Vegetação	813
17010799	5	SUI - 15197	19/04/2023 13:15	19/04/2023 16:21	Meio ambiente - Árvore ou Vegetação	1005
17010799	6	SUI - 15197	19/04/2023 13:15	19/04/2023 16:50	Meio ambiente - Árvore ou Vegetação	383
17010799	7	SUI - 15197	19/04/2023 13:15	19/04/2023 16:50	Meio ambiente - Árvore ou Vegetação	5
17010799	8	SUI - 15197	19/04/2023 13:15	19/04/2023 16:50	Meio ambiente - Árvore ou Vegetação	105
17010799	9	SUI - 15197	19/04/2023 13:15	19/04/2023 18:33	Meio ambiente - Árvore ou Vegetação	26
17010799	11	SUI - 15197	19/04/2023 13:15	20/04/2023 11:18	Meio ambiente - Árvore ou Vegetação	5
17010800	1	SUI - 15197	19/04/2023 19:52	19/04/2023 20:00	Meio ambiente - Árvore ou Vegetação	383
17010800	2	SUI - 15197	19/04/2023 19:52	19/04/2023 20:00	Meio ambiente - Árvore ou Vegetação	5
17010800	3	SUI - 15197	19/04/2023 19:52	19/04/2023 20:00	Meio ambiente - Árvore ou Vegetação	105
17010606	1	UNIT - 15177	19/04/2023 13:12	20/04/2023 11:07	Não classificada	10
17082440	1	IIGU - 15319	19/04/2023 13:12	19/04/2023 16:07	Meio ambiente - Árvore ou Vegetação	6
17011434	1	MAGT - 15283	19/04/2023 13:13	20/04/2023 14:30	Meio ambiente - Árvore ou Vegetação	3
17009719	1	MTZ - 15267	19/04/2023 13:16	19/04/2023 21:33	Meio ambiente - Descarga Atmosférica	1
17009719	2	MTZ - 15267	19/04/2023 13:16	19/04/2023 21:33	Meio ambiente - Descarga Atmosférica	2
17009719	3	MTZ - 15267	19/04/2023 13:16	19/04/2023 21:33	Meio ambiente - Descarga Atmosférica	205
17025498	1	SER - 16332	19/04/2023 10:31	20/04/2023 14:08	Meio ambiente - Árvore ou Vegetação	2
17025498	2	SER - 16332	19/04/2023 10:31	25/04/2023 17:49	Meio ambiente - Árvore ou Vegetação	2
17009437	1	SUI - 15197	19/04/2023 13:18	19/04/2023 19:56	Meio ambiente - Descarga Atmosférica	143
17009437	2	SUI - 15197	19/04/2023 13:18	19/04/2023 19:56	Meio ambiente - Descarga Atmosférica	26
17013079	1	SGS - 16331	19/04/2023 13:20	20/04/2023 20:53	Meio ambiente - Descarga Atmosférica	1
17009510	1	AUIU - 15647	19/04/2023 13:24	19/04/2023 20:34	Não classificada	7
17009921	3	JPIU - 15298	19/04/2023 13:36	19/04/2023 17:51	Meio ambiente - Árvore ou Vegetação	111
17008948	1	IJAU - 16293	19/04/2023 08:26	19/04/2023 16:31	Meio ambiente - Árvore ou Vegetação	1
17008948	2	IJAU - 16293	19/04/2023 08:26	19/04/2023 16:31	Meio ambiente - Árvore ou Vegetação	80
17008948	3	IJAU - 16293	19/04/2023 08:26	19/04/2023 17:10	Meio ambiente - Árvore ou Vegetação	134
17008818	1	ANAD - 15101	19/04/2023 13:35	19/04/2023 16:28	Meio ambiente - Descarga Atmosférica	1
17008316	1	GHE - 16289	19/04/2023 13:36	19/04/2023 15:06	Meio ambiente - Descarga Atmosférica	3
17010189	1	IOM - 15315	19/04/2023 13:37	20/04/2023 08:26	Não classificada	88
17008693	1	ANAD - 15101	19/04/2023 13:37	19/04/2023 16:15	Meio ambiente - Descarga Atmosférica	5
17008472	1	JNUT - 15299	19/04/2023 13:40	19/04/2023 15:27	Não classificada	6
17008694	1	CGAU - 15150	19/04/2023 13:40	19/04/2023 16:27	Não classificada	4
17010342	1	MAGU - 15282	19/04/2023 13:40	19/04/2023 16:42	Não classificada	346
17010342	2	MAGU - 15282	19/04/2023 13:40	19/04/2023 17:39	Não classificada	79
17010342	2	MTVU - 15268	19/04/2023 13:40	19/04/2023 17:39	Não classificada	2
17010342	4	MAGU - 15282	19/04/2023 13:40	19/04/2023 17:39	Não classificada	992
17010342	4	MTVU - 15268	19/04/2023 13:40	19/04/2023 17:39	Não classificada	1
17010342	5	MAGU - 15282	19/04/2023 13:40	19/04/2023 17:39	Não classificada	501
17010342	6	MAGU - 15282	19/04/2023 13:40	19/04/2023 18:17	Não classificada	45
17010342	7	MAGU - 15282	19/04/2023 13:40	19/04/2023 19:43	Não classificada	295
17010342	8	MAGU - 15282	19/04/2023 13:40	19/04/2023 21:22	Não classificada	164
17010342	9	MAGU - 15282	19/04/2023 13:40	20/04/2023 09:27	Não classificada	29
17011858	1	BCV - 15112	19/04/2023 13:34	19/04/2023 15:44	Meio ambiente - Árvore ou Vegetação	6
17011858	2	BCV - 15112	19/04/2023 13:34	19/04/2023 15:44	Meio ambiente - Árvore ou Vegetação	353
17011858	3	BCV - 15112	19/04/2023 13:34	19/04/2023 15:44	Meio ambiente - Árvore ou Vegetação	122
17011858	4	BCV - 15112	19/04/2023 13:34	19/04/2023 17:12	Meio ambiente - Árvore ou Vegetação	175
17011858	5	BCV - 15112	19/04/2023 13:34	19/04/2023 17:12	Meio ambiente - Árvore ou Vegetação	54
17011858	7	BCV - 15112	19/04/2023 13:34	19/04/2023 17:12	Meio ambiente - Árvore ou Vegetação	1
17011858	8	BCV - 15112	19/04/2023 13:34	19/04/2023 18:03	Meio ambiente - Árvore ou Vegetação	51

17011858	9	BCV - 15112	19/04/2023 13:34	19/04/2023 18:03	Meio ambiente - Árvore ou Vegetação	122
17011858	11	BCV - 15112	19/04/2023 13:34	20/04/2023 15:00	Meio ambiente - Árvore ou Vegetação	65
17011859	1	BCV - 15112	20/04/2023 08:30	20/04/2023 15:00	Meio ambiente - Árvore ou Vegetação	51
17011859	2	BCV - 15112	20/04/2023 08:30	20/04/2023 15:00	Meio ambiente - Árvore ou Vegetação	122
17009206	1	NNE - 15262	19/04/2023 13:45	19/04/2023 18:29	Meio ambiente - Descarga Atmosférica	2
17008610	1	AFNU - 15097	19/04/2023 13:46	19/04/2023 16:08	Meio ambiente - Descarga Atmosférica	1
17082458	1	IIGU - 15319	19/04/2023 13:46	19/04/2023 15:29	Não classificada	21
17009246	1	SNS - 15202	19/04/2023 13:46	19/04/2023 18:41	Meio ambiente - Descarga Atmosférica	1
17008611	1	JNUT - 15299	19/04/2023 13:46	19/04/2023 16:08	Não classificada	4
17045429	1	ICS - 15326	19/04/2023 13:49	19/04/2023 15:26	Não classificada	1202
17045429	2	ICS - 15326	19/04/2023 13:49	19/04/2023 16:30	Não classificada	73
17045429	3	ICS - 15326	19/04/2023 13:49	19/04/2023 16:48	Não classificada	610
17045429	4	ICS - 15326	19/04/2023 13:49	19/04/2023 16:48	Não classificada	7
17045429	5	ICS - 15326	19/04/2023 13:49	19/04/2023 16:48	Não classificada	112
17045429	8	ICS - 15326	19/04/2023 13:49	19/04/2023 19:32	Não classificada	1
17045429	9	ICS - 15326	19/04/2023 13:49	19/04/2023 20:40	Não classificada	62
17008536	1	CRF - 15355	19/04/2023 13:49	19/04/2023 15:42	Meio ambiente - Árvore ou Vegetação	5
17008536	2	CRF - 15355	19/04/2023 13:49	19/04/2023 15:42	Meio ambiente - Árvore ou Vegetação	94
17009201	1	SUI - 15197	19/04/2023 10:57	19/04/2023 18:21	Não classificada	2
17009419	1	IOM - 15315	19/04/2023 13:52	19/04/2023 19:45	Não classificada	1
17011265	1	SLAT - 15208	19/04/2023 13:56	19/04/2023 14:08	Meio ambiente - Árvore ou Vegetação	711
17011265	2	SLAT - 15208	19/04/2023 13:56	19/04/2023 14:08	Meio ambiente - Árvore ou Vegetação	2
17011265	3	SLAT - 15208	19/04/2023 13:56	19/04/2023 16:19	Meio ambiente - Árvore ou Vegetação	10
17011265	4	SLAT - 15208	19/04/2023 13:56	19/04/2023 16:32	Meio ambiente - Árvore ou Vegetação	864
17011265	5	SLAT - 15208	19/04/2023 13:56	19/04/2023 17:06	Meio ambiente - Árvore ou Vegetação	5
17011265	6	SLAT - 15208	19/04/2023 13:56	19/04/2023 17:35	Meio ambiente - Árvore ou Vegetação	17
17011265	7	SLAT - 15208	19/04/2023 13:56	19/04/2023 19:01	Meio ambiente - Árvore ou Vegetação	5
17011265	8	SLAT - 15208	19/04/2023 13:56	20/04/2023 11:00	Meio ambiente - Árvore ou Vegetação	18
17011955	1	MCDD - 15280	19/04/2023 09:11	19/04/2023 14:54	Meio ambiente - Árvore ou Vegetação	1
17011956	1	MCDD - 15280	19/04/2023 15:29	20/04/2023 16:32	Meio ambiente - Árvore ou Vegetação	1
17009420	1	NPO - 15258	19/04/2023 13:57	19/04/2023 19:47	Não classificada	2
17008949	1	CRL - 15354	19/04/2023 13:58	19/04/2023 17:13	Meio ambiente - Árvore ou Vegetação	1
17061927	1	JTA - 15295	19/04/2023 14:02	19/04/2023 20:44	Meio ambiente - Descarga Atmosférica	10
17008824	1	UHPT - 15186	19/04/2023 13:59	19/04/2023 16:49	Meio ambiente - Descarga Atmosférica	1
17008412	1	CRF - 15355	19/04/2023 14:00	19/04/2023 15:11	Não classificada	1
17058766	1	SLAD - 16334	19/04/2023 14:07	19/04/2023 14:11	Meio ambiente - Vento	28
17058766	2	SLAD - 16334	19/04/2023 14:07	19/04/2023 16:41	Meio ambiente - Vento	1864
17058769	1	SLAD - 16334	19/04/2023 14:27	19/04/2023 16:30	Meio ambiente - Vento	632
17058769	1	SLAU - 16333	19/04/2023 14:27	19/04/2023 16:30	Meio ambiente - Vento	168
17058769	2	SLAD - 16334	19/04/2023 14:27	19/04/2023 16:43	Meio ambiente - Vento	28
17008539	1	JDN - 16298	19/04/2023 14:01	19/04/2023 15:45	Meio ambiente - Árvore ou Vegetação	61
17008900	1	ANAD - 15101	19/04/2023 07:24	19/04/2023 17:23	Meio ambiente - Árvore ou Vegetação	88
17008825	1	IIGU - 15319	19/04/2023 14:02	19/04/2023 16:52	Meio ambiente - Árvore ou Vegetação	7
17008541	1	PEB - 15249	19/04/2023 14:02	19/04/2023 15:48	Não classificada	881
17008826	1	GHE - 16289	19/04/2023 14:02	19/04/2023 16:45	Não classificada	1
17009514	1	SLAT - 15208	19/04/2023 14:04	19/04/2023 20:29	Meio ambiente - Descarga Atmosférica	1
17008322	1	IIGT - 15320	19/04/2023 14:05	19/04/2023 15:06	Meio ambiente - Árvore ou Vegetação	798
17008700	1	ENC - 15343	19/04/2023 14:07	19/04/2023 16:27	Não classificada	18
17008698	1	IIGT - 15320	19/04/2023 14:07	19/04/2023 16:11	Meio ambiente - Descarga Atmosférica	8
17008698	1	IIGU - 15319	19/04/2023 14:07	19/04/2023 16:11	Meio ambiente - Descarga Atmosférica	417
17009882	1	FXA - 16288	19/04/2023 14:18	19/04/2023 16:33	Não classificada	427
17009882	2	FXA - 16288	19/04/2023 14:18	19/04/2023 22:30	Não classificada	472
17010497	1	SLUU - 16326	19/04/2023 14:08	20/04/2023 09:54	Meio ambiente - Descarga Atmosférica	2
17008543	1	SLUD - 16327	19/04/2023 14:12	19/04/2023 15:41	Não classificada	31
17040456	1	BIIU - 15133	19/04/2023 14:15	19/04/2023 16:35	Não classificada	381
17040456	2	BIIU - 15133	19/04/2023 14:15	19/04/2023 18:50	Não classificada	1
17040456	3	BIIU - 15133	19/04/2023 14:15	19/04/2023 18:50	Não classificada	35
17040456	4	BIIU - 15133	19/04/2023 14:15	20/04/2023 10:09	Não classificada	1
17040456	5	BIIU - 15133	19/04/2023 14:15	20/04/2023 10:53	Não classificada	3

17040458	1	BIIU - 15133	20/04/2023 10:53	20/04/2023 14:56	Não classificada	1
17009070	1	SLAU - 16333	19/04/2023 14:13	19/04/2023 17:49	Meio ambiente - Descarga Atmosférica	429
17084665	2	SLAD - 16334	19/04/2023 13:52	19/04/2023 14:28	Meio ambiente - Vento	3
17084665	2	SLAU - 16333	19/04/2023 13:52	19/04/2023 14:28	Meio ambiente - Vento	171
17084665	3	SLAU - 16333	19/04/2023 13:52	19/04/2023 14:28	Meio ambiente - Vento	1
17084665	4	SLAU - 16333	19/04/2023 13:52	19/04/2023 14:28	Meio ambiente - Vento	269
17084665	5	JBT - 16295	19/04/2023 13:52	19/04/2023 14:28	Meio ambiente - Vento	20
17084665	5	SLAU - 16333	19/04/2023 13:52	19/04/2023 14:28	Meio ambiente - Vento	1370
17084665	6	SLAU - 16333	19/04/2023 13:52	19/04/2023 14:28	Meio ambiente - Vento	294
17084665	7	SLAU - 16333	19/04/2023 13:52	19/04/2023 14:28	Meio ambiente - Vento	49
17084665	8	SLAU - 16333	19/04/2023 13:52	19/04/2023 14:29	Meio ambiente - Vento	87
17084665	9	SLAU - 16333	19/04/2023 13:52	19/04/2023 19:32	Meio ambiente - Vento	2817
17084666	1	SLAU - 16333	19/04/2023 19:49	19/04/2023 20:18	Meio ambiente - Vento	24
17084668	2	SLAD - 16334	19/04/2023 20:35	19/04/2023 20:41	Meio ambiente - Vento	3
17084668	2	SLAU - 16333	19/04/2023 20:35	19/04/2023 20:41	Meio ambiente - Vento	171
17084668	3	SLAU - 16333	19/04/2023 20:35	19/04/2023 20:41	Meio ambiente - Vento	1
17084668	4	SLAU - 16333	19/04/2023 20:35	19/04/2023 20:41	Meio ambiente - Vento	269
17084668	5	JBT - 16295	19/04/2023 20:35	19/04/2023 20:41	Meio ambiente - Vento	20
17084668	5	SLAU - 16333	19/04/2023 20:35	19/04/2023 20:41	Meio ambiente - Vento	1370
17084668	6	SLAU - 16333	19/04/2023 20:35	19/04/2023 20:41	Meio ambiente - Vento	294
17084668	7	SLAU - 16333	19/04/2023 20:35	19/04/2023 20:41	Meio ambiente - Vento	49
17009550	2	PEB - 15249	19/04/2023 14:15	19/04/2023 20:44	Meio ambiente - Descarga Atmosférica	163
17009550	3	PEB - 15249	19/04/2023 14:15	19/04/2023 20:44	Meio ambiente - Descarga Atmosférica	125
17009550	4	PEB - 15249	19/04/2023 14:15	19/04/2023 20:44	Meio ambiente - Descarga Atmosférica	3
17009550	5	PEB - 15249	19/04/2023 14:15	19/04/2023 20:44	Meio ambiente - Descarga Atmosférica	5
17009550	6	PEB - 15249	19/04/2023 14:15	19/04/2023 20:44	Meio ambiente - Descarga Atmosférica	1
17009551	1	CCHD - 15144	19/04/2023 14:15	19/04/2023 20:47	Meio ambiente - Descarga Atmosférica	1
17009693	1	PEB - 15249	19/04/2023 14:16	19/04/2023 21:42	Meio ambiente - Árvore ou Vegetação	5
17010607	1	JNUQ - 15300	19/04/2023 14:17	20/04/2023 10:59	Meio ambiente - Descarga Atmosférica	22
17009649	1	CGAU - 15150	19/04/2023 14:17	19/04/2023 21:26	Meio ambiente - Descarga Atmosférica	9
17010245	1	CMH - 16285	19/04/2023 14:21	20/04/2023 08:52	Meio ambiente - Descarga Atmosférica	1
17008382	1	MAGU - 15282	19/04/2023 10:18	19/04/2023 15:19	Não classificada	1
17013613	1	LNT - 16306	19/04/2023 12:28	21/04/2023 08:28	Não classificada	1
17008703	1	IIGT - 15320	19/04/2023 14:22	19/04/2023 16:18	Meio ambiente - Descarga Atmosférica	74
17050162	1	BRDD - 15139	19/04/2023 14:26	19/04/2023 15:15	Meio ambiente - Árvore ou Vegetação	2164
17050162	3	BRDD - 15139	19/04/2023 14:26	19/04/2023 15:48	Meio ambiente - Árvore ou Vegetação	777
17050162	4	BRDD - 15139	19/04/2023 14:26	19/04/2023 16:25	Meio ambiente - Árvore ou Vegetação	38
17050162	5	BRDD - 15139	19/04/2023 14:26	19/04/2023 16:25	Meio ambiente - Árvore ou Vegetação	1122
17050162	6	BRDD - 15139	19/04/2023 14:26	19/04/2023 17:53	Meio ambiente - Árvore ou Vegetação	1952
17009605	1	SLAU - 16333	19/04/2023 14:23	19/04/2023 21:13	Não classificada	13
17009363	1	PEB - 15249	19/04/2023 14:24	19/04/2023 19:21	Meio ambiente - Árvore ou Vegetação	2
17008704	1	CMH - 16285	19/04/2023 10:49	19/04/2023 15:28	Meio ambiente - Árvore ou Vegetação	47
17008479	1	BHAD - 16267	19/04/2023 14:27	19/04/2023 15:39	Não classificada	120
17008479	1	BHMR - 15127	19/04/2023 14:27	19/04/2023 15:39	Não classificada	55
17009249	1	SRT - 16329	19/04/2023 10:55	19/04/2023 16:26	Meio ambiente - Árvore ou Vegetação	6
17008545	1	CMD - 15158	19/04/2023 14:29	19/04/2023 15:48	Não classificada	1
17008617	1	IIGT - 15320	19/04/2023 14:31	19/04/2023 16:01	Meio ambiente - Descarga Atmosférica	1
17010381	1	BCSU - 15111	19/04/2023 14:32	19/04/2023 20:05	Meio ambiente - Árvore ou Vegetação	1
17044638	1	CMH - 16285	19/04/2023 14:31	19/04/2023 14:43	Meio ambiente - Árvore ou Vegetação	1
17044638	2	CMH - 16285	19/04/2023 14:31	19/04/2023 14:43	Meio ambiente - Árvore ou Vegetação	4
17044638	3	CMH - 16285	19/04/2023 14:31	19/04/2023 14:43	Meio ambiente - Árvore ou Vegetação	863
17044638	4	CMH - 16285	19/04/2023 14:31	19/04/2023 14:43	Meio ambiente - Árvore ou Vegetação	4
17044638	5	CMH - 16285	19/04/2023 14:31	19/04/2023 15:49	Meio ambiente - Árvore ou Vegetação	17
17044638	6	CMH - 16285	19/04/2023 14:31	19/04/2023 15:49	Meio ambiente - Árvore ou Vegetação	84
17044638	7	CMH - 16285	19/04/2023 14:31	19/04/2023 15:49	Meio ambiente - Árvore ou Vegetação	1
17044638	8	CMH - 16285	19/04/2023 14:31	19/04/2023 17:19	Meio ambiente - Árvore ou Vegetação	108
17044638	9	CMH - 16285	19/04/2023 14:31	19/04/2023 17:19	Meio ambiente - Árvore ou Vegetação	2
17044638	10	CMH - 16285	19/04/2023 14:31	19/04/2023 17:19	Meio ambiente - Árvore ou Vegetação	23
17044638	11	CMH - 16285	19/04/2023 14:31	19/04/2023 17:19	Meio ambiente - Árvore ou Vegetação	2

17044638	12	CMH - 16285	19/04/2023 14:31	20/04/2023 17:30	Meio ambiente - Árvore ou Vegetação	1
17044638	13	CMH - 16285	19/04/2023 14:31	20/04/2023 17:30	Meio ambiente - Árvore ou Vegetação	852
17044638	14	CMH - 16285	19/04/2023 14:31	20/04/2023 17:30	Meio ambiente - Árvore ou Vegetação	5
17044639	1	CMH - 16285	20/04/2023 00:52	20/04/2023 01:29	Meio ambiente - Árvore ou Vegetação	125
17044639	2	CMH - 16285	20/04/2023 00:52	20/04/2023 01:29	Meio ambiente - Árvore ou Vegetação	86
17044639	3	CMH - 16285	20/04/2023 00:52	20/04/2023 01:29	Meio ambiente - Árvore ou Vegetação	23
17044639	4	CMH - 16285	20/04/2023 00:52	20/04/2023 01:29	Meio ambiente - Árvore ou Vegetação	3
17009071	1	NVC - 15655	19/04/2023 14:33	19/04/2023 17:41	Meio ambiente - Árvore ou Vegetação	5
17009159	1	SLAD - 16334	19/04/2023 14:34	19/04/2023 18:13	Meio ambiente - Descarga Atmosférica	20
17009576	1	TOTU - 16335	19/04/2023 14:34	19/04/2023 20:37	Meio ambiente - Descarga Atmosférica	9
17009013	1	CRL - 15354	19/04/2023 14:34	19/04/2023 17:36	Não classificada	4
17062039	1	INPD - 15316	19/04/2023 15:05	19/04/2023 16:24	Meio ambiente - Vento	98
17062039	2	INPD - 15316	19/04/2023 15:05	19/04/2023 16:24	Meio ambiente - Vento	277
17062039	3	INPD - 15316	19/04/2023 15:05	19/04/2023 16:24	Meio ambiente - Vento	46
17062039	4	IIGT - 15320	19/04/2023 15:05	19/04/2023 16:24	Meio ambiente - Vento	2
17062039	4	INPD - 15316	19/04/2023 15:05	19/04/2023 16:24	Meio ambiente - Vento	123
17062039	5	INPD - 15316	19/04/2023 15:05	19/04/2023 16:24	Meio ambiente - Vento	57
17062039	6	INPD - 15316	19/04/2023 15:05	19/04/2023 16:24	Meio ambiente - Vento	1
17062039	7	INPD - 15316	19/04/2023 15:05	19/04/2023 16:24	Meio ambiente - Vento	1
17062039	8	INPD - 15316	19/04/2023 15:05	19/04/2023 16:24	Meio ambiente - Vento	198
17062040	1	INPD - 15316	19/04/2023 17:05	20/04/2023 01:52	Meio ambiente - Vento	253
17062040	2	INPD - 15316	19/04/2023 17:05	20/04/2023 01:52	Meio ambiente - Vento	1
17062040	3	INPD - 15316	19/04/2023 17:05	20/04/2023 01:52	Meio ambiente - Vento	875
17062040	4	INPD - 15316	19/04/2023 17:05	20/04/2023 01:52	Meio ambiente - Vento	5
17062040	5	INPD - 15316	19/04/2023 17:05	20/04/2023 08:08	Meio ambiente - Vento	4
17062040	6	INPD - 15316	19/04/2023 17:05	20/04/2023 08:08	Meio ambiente - Vento	244
17062040	7	INPD - 15316	19/04/2023 17:05	20/04/2023 08:08	Meio ambiente - Vento	47
17062040	8	INPD - 15316	19/04/2023 17:05	20/04/2023 08:08	Meio ambiente - Vento	1
17062040	9	INPD - 15316	19/04/2023 17:05	20/04/2023 09:11	Meio ambiente - Vento	9
17062040	10	INPD - 15316	19/04/2023 17:05	20/04/2023 09:11	Meio ambiente - Vento	55
17062040	11	INPD - 15316	19/04/2023 17:05	20/04/2023 09:11	Meio ambiente - Vento	1
17062040	12	INPD - 15316	19/04/2023 17:05	20/04/2023 11:41	Meio ambiente - Vento	34
17062040	14	INPD - 15316	19/04/2023 17:05	20/04/2023 11:41	Meio ambiente - Vento	102
17062042	1	INPD - 15316	20/04/2023 01:40	20/04/2023 01:52	Meio ambiente - Vento	98
17062042	2	INPD - 15316	20/04/2023 01:40	20/04/2023 01:52	Meio ambiente - Vento	277
17062042	3	INPD - 15316	20/04/2023 01:40	20/04/2023 01:52	Meio ambiente - Vento	46
17062042	4	IIGT - 15320	20/04/2023 01:40	20/04/2023 01:52	Meio ambiente - Vento	2
17062042	4	INPD - 15316	20/04/2023 01:40	20/04/2023 01:52	Meio ambiente - Vento	123
17062042	5	INPD - 15316	20/04/2023 01:40	20/04/2023 01:52	Meio ambiente - Vento	57
17062042	6	INPD - 15316	20/04/2023 01:40	20/04/2023 01:52	Meio ambiente - Vento	1
17062042	7	INPD - 15316	20/04/2023 01:40	20/04/2023 01:52	Meio ambiente - Vento	1
17062042	8	INPD - 15316	20/04/2023 01:40	20/04/2023 01:52	Meio ambiente - Vento	198
17008835	1	SLN - 15206	19/04/2023 14:41	19/04/2023 16:49	Não classificada	1
17011521	1	AUIU - 15647	19/04/2023 14:41	20/04/2023 14:36	Não classificada	4
17009467	1	SLAD - 16334	19/04/2023 14:42	19/04/2023 20:02	Meio ambiente - Descarga Atmosférica	1
17008955	1	SLN - 15206	19/04/2023 14:43	19/04/2023 17:13	Não classificada	10
17054744	1	CUVD - 15349	19/04/2023 14:41	19/04/2023 15:00	Meio ambiente - Vento	7150
17054744	2	CUVD - 15349	19/04/2023 14:41	19/04/2023 15:00	Meio ambiente - Vento	10
17054744	3	CUVD - 15349	19/04/2023 14:41	19/04/2023 15:56	Meio ambiente - Vento	1765
17054744	4	CUVD - 15349	19/04/2023 14:41	19/04/2023 17:35	Meio ambiente - Vento	467
17011958	1	DMTU - 15346	19/04/2023 14:44	20/04/2023 16:13	Não classificada	2
17008956	1	BHS - 15128	19/04/2023 14:45	19/04/2023 17:18	Meio ambiente - Descarga Atmosférica	24
17010246	1	TOTU - 16335	19/04/2023 14:45	20/04/2023 09:02	Meio ambiente - Árvore ou Vegetação	1
17009015	1	UHPT - 15186	19/04/2023 14:47	19/04/2023 17:26	Meio ambiente - Árvore ou Vegetação	1
17011343	1	SUI - 15197	19/04/2023 14:47	20/04/2023 13:55	Não classificada	18
17008705	1	CRF - 15355	19/04/2023 14:48	19/04/2023 16:12	Meio ambiente - Árvore ou Vegetação	135
17009073	1	AGF - 15098	19/04/2023 14:49	19/04/2023 17:41	Meio ambiente - Vento	4
17010972	1	GVSD - 15334	19/04/2023 14:49	20/04/2023 12:19	Meio ambiente - Descarga Atmosférica	12
17010223	1	PEB - 15249	19/04/2023 14:49	20/04/2023 08:34	Meio ambiente - Descarga Atmosférica	1

17012285	2	SLAU - 16333	19/04/2023 15:22	19/04/2023 19:03	Meio ambiente - Vento	1
17009250	1	BHPM - 16275	19/04/2023 14:50	19/04/2023 18:39	Meio ambiente - Árvore ou Vegetação	159
17010609	1	IRBD - 15313	19/04/2023 14:51	20/04/2023 10:45	Meio ambiente - Árvore ou Vegetação	10
17010059	1	SLAU - 16333	19/04/2023 14:51	20/04/2023 05:28	Não classificada	117
17009075	1	PZLU - 15227	19/04/2023 14:55	19/04/2023 17:46	Meio ambiente - Descarga Atmosférica	21
17009489	1	SLN - 15206	19/04/2023 14:55	19/04/2023 20:23	Meio ambiente - Descarga Atmosférica	5
17009489	1	TOE - 15195	19/04/2023 14:55	19/04/2023 20:23	Meio ambiente - Descarga Atmosférica	1
17012281	1	BCV - 15112	19/04/2023 14:55	20/04/2023 17:11	Meio ambiente - Árvore ou Vegetação	3
17009306	1	CUVD - 15349	19/04/2023 14:55	19/04/2023 18:46	Meio ambiente - Árvore ou Vegetação	30
17009306	2	CUVD - 15349	19/04/2023 14:55	19/04/2023 18:46	Meio ambiente - Árvore ou Vegetação	4
17009306	3	CUVD - 15349	19/04/2023 14:55	19/04/2023 18:46	Meio ambiente - Árvore ou Vegetação	1
17009117	1	BCV - 15112	19/04/2023 14:56	19/04/2023 17:52	Meio ambiente - Descarga Atmosférica	1
17010384	1	AAV - 15092	19/04/2023 14:58	20/04/2023 09:43	Não classificada	2
17013447	1	TOE - 15195	19/04/2023 15:00	20/04/2023 23:42	Não classificada	31
17013447	2	TOE - 15195	19/04/2023 15:00	20/04/2023 23:42	Não classificada	3
17012287	1	BCSU - 15111	19/04/2023 12:17	20/04/2023 17:35	Meio ambiente - Árvore ou Vegetação	15
17008960	1	CMD - 15158	19/04/2023 15:02	19/04/2023 17:16	Meio ambiente - Descarga Atmosférica	5
17009468	1	MTZ - 15267	19/04/2023 15:04	19/04/2023 20:04	Meio ambiente - Descarga Atmosférica	8
17009468	2	MTZ - 15267	19/04/2023 15:04	19/04/2023 20:04	Meio ambiente - Descarga Atmosférica	12
17008819	1	GVSD - 15334	19/04/2023 13:38	19/04/2023 16:30	Não classificada	256
17009385	1	GVSD - 15334	19/04/2023 14:31	19/04/2023 19:31	Meio ambiente - Árvore ou Vegetação	17
17010930	1	JTA - 15295	19/04/2023 15:06	20/04/2023 12:11	Meio ambiente - Descarga Atmosférica	14
17008788	1	JQT - 16297	19/04/2023 11:12	19/04/2023 16:40	Não classificada	71
17009340	1	IOM - 15315	19/04/2023 15:07	19/04/2023 19:04	Não classificada	1
17009340	2	IOM - 15315	19/04/2023 15:07	19/04/2023 19:04	Não classificada	2
17008843	1	IIGT - 15320	19/04/2023 15:09	19/04/2023 16:48	Meio ambiente - Árvore ou Vegetação	798
17009120	1	NOG - 15650	19/04/2023 15:15	19/04/2023 15:18	Meio ambiente - Árvore ou Vegetação	736
17009120	3	NOG - 15650	19/04/2023 15:15	19/04/2023 17:48	Meio ambiente - Árvore ou Vegetação	141
17009120	4	NOG - 15650	19/04/2023 15:15	19/04/2023 17:48	Meio ambiente - Árvore ou Vegetação	268
17009120	5	NOG - 15650	19/04/2023 15:15	19/04/2023 17:48	Meio ambiente - Árvore ou Vegetação	16
17009754	1	MSO - 15269	19/04/2023 15:10	19/04/2023 22:07	Meio ambiente - Descarga Atmosférica	14
17009389	1	NOG - 15650	19/04/2023 15:11	19/04/2023 19:28	Meio ambiente - Descarga Atmosférica	22
17009389	1	PLOT - 16319	19/04/2023 15:11	19/04/2023 19:28	Meio ambiente - Descarga Atmosférica	181
17010711	1	ANAD - 15101	19/04/2023 15:11	20/04/2023 11:20	Meio ambiente - Descarga Atmosférica	1
17009077	1	CRL - 15354	19/04/2023 15:11	19/04/2023 17:38	Não classificada	1
17009819	1	SLAT - 15208	19/04/2023 15:11	19/04/2023 22:26	Não classificada	2
17008844	1	CETU - 15149	19/04/2023 15:11	19/04/2023 16:41	Meio ambiente - Árvore ou Vegetação	31
17008847	1	PSAU - 16323	19/04/2023 06:43	19/04/2023 17:15	Meio ambiente - Árvore ou Vegetação	27
17009308	1	ESR - 16287	19/04/2023 15:49	19/04/2023 18:49	Meio ambiente - Árvore ou Vegetação	332
17009609	1	CEMC - 16284	19/04/2023 15:23	19/04/2023 15:39	Meio ambiente - Árvore ou Vegetação	4201
17009609	1	CEMT - 16283	19/04/2023 15:23	19/04/2023 15:39	Meio ambiente - Árvore ou Vegetação	5
17009609	1	CINC - 16281	19/04/2023 15:23	19/04/2023 15:39	Meio ambiente - Árvore ou Vegetação	688
17009609	2	CEMT - 16283	19/04/2023 15:23	19/04/2023 16:00	Meio ambiente - Árvore ou Vegetação	17
17009609	3	CEMT - 16283	19/04/2023 15:23	19/04/2023 18:50	Meio ambiente - Árvore ou Vegetação	13
17008954	1	RBSU - 16312	19/04/2023 14:40	19/04/2023 17:15	Meio ambiente - Árvore ou Vegetação	83
17009469	1	LGT - 16304	19/04/2023 15:17	19/04/2023 20:06	Meio ambiente - Descarga Atmosférica	1
17009469	1	NOG - 15650	19/04/2023 15:17	19/04/2023 20:06	Meio ambiente - Descarga Atmosférica	1
17009469	2	NOG - 15650	19/04/2023 15:17	19/04/2023 20:06	Meio ambiente - Descarga Atmosférica	12
17009469	3	NOG - 15650	19/04/2023 15:17	19/04/2023 20:06	Meio ambiente - Descarga Atmosférica	3
17008963	1	ENC - 15343	19/04/2023 15:22	19/04/2023 16:37	Não classificada	3
17009341	1	MAGT - 15283	19/04/2023 15:24	19/04/2023 19:08	Não classificada	11
17009079	1	PTUU - 15229	19/04/2023 15:32	19/04/2023 17:51	Meio ambiente - Árvore ou Vegetação	10
17015869	1	INPD - 15316	19/04/2023 15:26	21/04/2023 21:55	Meio ambiente - Descarga Atmosférica	2
17009652	1	LGT - 16304	19/04/2023 15:26	19/04/2023 21:29	Não classificada	28
17010802	1	YAN - 15165	19/04/2023 15:27	20/04/2023 11:47	Não classificada	1
17010077	1	PLOT - 16319	19/04/2023 15:27	20/04/2023 06:58	Não classificada	7
17010803	1	LBD - 16305	19/04/2023 15:28	20/04/2023 11:49	Meio ambiente - Descarga Atmosférica	7
17009695	1	NOG - 15650	19/04/2023 15:29	19/04/2023 21:43	Meio ambiente - Descarga Atmosférica	24
17010248	1	LGT - 16304	19/04/2023 15:29	20/04/2023 08:53	Meio ambiente - Vento	68

17010343	1	NERU - 15261	19/04/2023 13:56	20/04/2023 09:30	Meio ambiente - Descarga Atmosférica	1
17015636	2	IIGT - 15320	19/04/2023 14:32	21/04/2023 14:49	Meio ambiente - Árvore ou Vegetação	1
17015637	1	IIGT - 15320	19/04/2023 18:10	21/04/2023 14:49	Meio ambiente - Árvore ou Vegetação	1
17009553	1	ILI - 16291	19/04/2023 15:32	19/04/2023 20:39	Meio ambiente - Descarga Atmosférica	1
17010190	1	VGAU - 15171	19/04/2023 15:32	20/04/2023 08:30	Meio ambiente - Vento	2
17009309	1	TOE - 15195	19/04/2023 15:33	19/04/2023 18:44	Não classificada	44
17009309	2	TOE - 15195	19/04/2023 15:33	19/04/2023 18:44	Não classificada	1
17009309	3	TOE - 15195	19/04/2023 15:33	19/04/2023 18:44	Não classificada	29
17009653	1	CUVD - 15349	19/04/2023 15:34	19/04/2023 21:32	Meio ambiente - Descarga Atmosférica	3
17009653	2	CUVD - 15349	19/04/2023 15:34	19/04/2023 21:32	Meio ambiente - Descarga Atmosférica	131
17009653	3	CUVD - 15349	19/04/2023 15:34	19/04/2023 21:32	Meio ambiente - Descarga Atmosférica	128
17009610	1	GVSD - 15334	19/04/2023 15:34	19/04/2023 21:09	Não classificada	8
17012133	1	PTUU - 15229	19/04/2023 15:35	20/04/2023 16:36	Meio ambiente - Árvore ou Vegetação	2
17009081	1	JQT - 16297	19/04/2023 15:35	19/04/2023 17:40	Não classificada	4
17009108	1	UHQM - 15185	19/04/2023 11:33	19/04/2023 17:57	Não classificada	3
17008916	1	INPD - 15316	19/04/2023 15:46	19/04/2023 17:04	Meio ambiente - Vento	59
17011438	1	INPD - 15316	19/04/2023 15:38	20/04/2023 14:32	Meio ambiente - Vento	4
17014935	1	INPD - 15316	19/04/2023 15:42	21/04/2023 16:02	Não classificada	1
17008483	1	JBT - 16295	19/04/2023 15:34	19/04/2023 15:54	Meio ambiente - Descarga Atmosférica	1
17009961	1	SLAU - 16333	19/04/2023 15:43	20/04/2023 00:19	Meio ambiente - Descarga Atmosférica	1
17010015	1	SLAD - 16334	19/04/2023 15:43	20/04/2023 01:13	Não classificada	40
17010804	1	CUVD - 15349	19/04/2023 15:43	20/04/2023 11:47	Não classificada	19
17013047	1	INPD - 15316	19/04/2023 15:43	20/04/2023 20:32	Não classificada	90
17008967	1	IJAU - 16293	19/04/2023 08:23	19/04/2023 17:07	Meio ambiente - Árvore ou Vegetação	2
17008548	1	VGAU - 15171	19/04/2023 15:58	19/04/2023 16:14	Meio ambiente - Árvore ou Vegetação	45
17018721	1	BIID - 15132	19/04/2023 15:48	23/04/2023 11:23	Não classificada	1
17013790	1	INPD - 15316	19/04/2023 15:48	21/04/2023 09:57	Meio ambiente - Descarga Atmosférica	1
17010022	1	IIGT - 15320	19/04/2023 14:47	19/04/2023 17:25	Meio ambiente - Vento	80
17009698	2	SLAD - 16334	19/04/2023 14:11	19/04/2023 17:56	Meio ambiente - Vento	767
17009698	3	MTZ - 15267	19/04/2023 14:11	19/04/2023 17:56	Meio ambiente - Vento	1
17009887	1	AUIU - 15647	19/04/2023 15:51	19/04/2023 23:03	Não classificada	5
17008918	1	GPED - 15335	19/04/2023 16:03	19/04/2023 17:20	Meio ambiente - Árvore ou Vegetação	1
17010548	1	SNS - 15202	19/04/2023 15:55	20/04/2023 10:28	Meio ambiente - Descarga Atmosférica	1
17009888	1	SLAD - 16334	19/04/2023 15:55	19/04/2023 22:58	Não classificada	18
17009888	1	SLAU - 16333	19/04/2023 15:55	19/04/2023 22:58	Não classificada	48
17012288	1	MTZ - 15267	19/04/2023 15:55	20/04/2023 17:11	Meio ambiente - Descarga Atmosférica	1
17009725	1	JNUT - 15299	19/04/2023 15:55	19/04/2023 21:53	Não classificada	8
17009630	1	PGCU - 15247	19/04/2023 15:57	19/04/2023 21:17	Meio ambiente - Vento	2
17008624	1	SALU - 15217	19/04/2023 16:08	19/04/2023 16:18	Não classificada	78
17011159	1	INPD - 15316	19/04/2023 15:59	20/04/2023 13:23	Meio ambiente - Vento	42
17009964	1	ESR - 16287	19/04/2023 15:59	19/04/2023 23:55	Meio ambiente - Descarga Atmosférica	60
17056235	1	CMD - 15158	19/04/2023 16:10	19/04/2023 16:16	Meio ambiente - Vento	5
17056235	1	CMH - 16285	19/04/2023 16:10	19/04/2023 16:16	Meio ambiente - Vento	1152
17056235	2	CMH - 16285	19/04/2023 16:10	19/04/2023 16:16	Meio ambiente - Vento	27
17056235	3	CMD - 15158	19/04/2023 16:10	19/04/2023 16:16	Meio ambiente - Vento	1
17056235	3	CMH - 16285	19/04/2023 16:10	19/04/2023 16:16	Meio ambiente - Vento	13
17056236	1	CMH - 16285	19/04/2023 16:21	19/04/2023 22:35	Meio ambiente - Vento	6
17056236	2	CMH - 16285	19/04/2023 16:21	19/04/2023 22:35	Meio ambiente - Vento	116
17056236	3	CMH - 16285	19/04/2023 16:21	19/04/2023 23:39	Meio ambiente - Vento	1
17056236	4	CMH - 16285	19/04/2023 16:21	19/04/2023 23:39	Meio ambiente - Vento	112
17056236	5	CMH - 16285	19/04/2023 16:21	20/04/2023 01:46	Meio ambiente - Vento	26
17056236	6	CMH - 16285	19/04/2023 16:21	20/04/2023 02:15	Meio ambiente - Vento	1
17056236	7	CMH - 16285	19/04/2023 16:21	20/04/2023 02:15	Meio ambiente - Vento	88
17056236	8	CMH - 16285	19/04/2023 16:21	20/04/2023 02:15	Meio ambiente - Vento	506
17056236	9	CMH - 16285	19/04/2023 16:21	20/04/2023 02:15	Meio ambiente - Vento	165
17056236	10	CMH - 16285	19/04/2023 16:21	20/04/2023 02:15	Meio ambiente - Vento	99
17056236	11	CMH - 16285	19/04/2023 16:21	20/04/2023 02:15	Meio ambiente - Vento	259
17056236	12	CMH - 16285	19/04/2023 16:21	20/04/2023 02:15	Meio ambiente - Vento	31
17056236	13	CMH - 16285	19/04/2023 16:21	21/04/2023 10:59	Meio ambiente - Vento	27

17056237	1	CMD - 15158	19/04/2023 16:22	20/04/2023 13:00	Meio ambiente - Vento	5
17056237	1	CMH - 16285	19/04/2023 16:22	20/04/2023 13:00	Meio ambiente - Vento	519
17056237	2	CMH - 16285	19/04/2023 16:22	20/04/2023 13:00	Meio ambiente - Vento	27
17056237	3	CMD - 15158	19/04/2023 16:22	20/04/2023 13:00	Meio ambiente - Vento	1
17056237	3	CMH - 16285	19/04/2023 16:22	20/04/2023 13:00	Meio ambiente - Vento	13
17056237	4	CMH - 16285	19/04/2023 16:22	20/04/2023 16:15	Meio ambiente - Vento	633
17056238	1	SER - 16332	19/04/2023 19:43	19/04/2023 20:23	Meio ambiente - Vento	586
17056238	2	SER - 16332	19/04/2023 19:43	20/04/2023 11:45	Meio ambiente - Vento	30
17056238	3	SER - 16332	19/04/2023 19:43	20/04/2023 11:45	Meio ambiente - Vento	1
17056239	1	CMH - 16285	20/04/2023 00:45	20/04/2023 01:04	Meio ambiente - Vento	7
17056239	2	CMH - 16285	20/04/2023 00:45	20/04/2023 01:04	Meio ambiente - Vento	228
17056241	1	CMH - 16285	21/04/2023 08:54	21/04/2023 10:59	Meio ambiente - Vento	26
17056242	1	CMH - 16285	21/04/2023 11:24	21/04/2023 11:29	Meio ambiente - Vento	1
17056242	2	CMH - 16285	21/04/2023 11:24	21/04/2023 11:29	Meio ambiente - Vento	88
17056242	3	CMH - 16285	21/04/2023 11:24	21/04/2023 11:29	Meio ambiente - Vento	506
17056242	4	CMH - 16285	21/04/2023 11:24	21/04/2023 11:29	Meio ambiente - Vento	165
17056242	5	CMH - 16285	21/04/2023 11:24	21/04/2023 11:29	Meio ambiente - Vento	99
17056242	6	CMH - 16285	21/04/2023 11:24	21/04/2023 11:29	Meio ambiente - Vento	259
17056242	7	CMH - 16285	21/04/2023 11:24	21/04/2023 11:29	Meio ambiente - Vento	31
17012910	1	UNIT - 15177	19/04/2023 16:00	20/04/2023 19:35	Meio ambiente - Descarga Atmosférica	19
17009312	1	SLUU - 16326	19/04/2023 16:00	19/04/2023 18:47	Meio ambiente - Árvore ou Vegetação	1
17009368	1	UHPT - 15186	19/04/2023 16:02	19/04/2023 19:20	Meio ambiente - Descarga Atmosférica	11
17011017	1	CMD - 15158	19/04/2023 16:05	20/04/2023 12:31	Não classificada	4
17009256	1	FXA - 16288	19/04/2023 16:14	19/04/2023 18:32	Meio ambiente - Descarga Atmosférica	3
17013366	1	MSO - 15269	19/04/2023 16:07	20/04/2023 22:52	Meio ambiente - Árvore ou Vegetação	1
17008853	1	SRT - 16329	19/04/2023 16:08	19/04/2023 16:49	Meio ambiente - Vento	29
17008853	2	SRT - 16329	19/04/2023 16:08	19/04/2023 16:49	Meio ambiente - Vento	2
17010107	1	CRF - 15355	19/04/2023 16:08	20/04/2023 07:33	Não classificada	1
17008919	1	VG AU - 15171	19/04/2023 16:18	19/04/2023 17:25	Meio ambiente - Árvore ou Vegetação	71
17009444	1	AUIU - 15647	19/04/2023 16:10	19/04/2023 19:49	Não classificada	22
17009613	1	IIGT - 15320	19/04/2023 16:11	19/04/2023 21:04	Meio ambiente - Descarga Atmosférica	8
17009613	1	IIGU - 15319	19/04/2023 16:11	19/04/2023 21:04	Meio ambiente - Descarga Atmosférica	417
17009445	1	SLAT - 15208	19/04/2023 16:12	19/04/2023 19:52	Meio ambiente - Árvore ou Vegetação	1
17009445	2	SLAT - 15208	19/04/2023 16:12	19/04/2023 19:52	Meio ambiente - Árvore ou Vegetação	1
17009614	1	UHMM - 15189	19/04/2023 16:13	19/04/2023 21:09	Não classificada	94
17010089	1	MTVU - 15268	19/04/2023 16:23	19/04/2023 18:48	Não classificada	29
17009394	1	UHPT - 15186	19/04/2023 16:17	19/04/2023 19:25	Meio ambiente - Descarga Atmosférica	4
17009519	1	SER - 16332	19/04/2023 16:23	19/04/2023 17:45	Meio ambiente - Árvore ou Vegetação	34
17009519	2	SER - 16332	19/04/2023 16:23	19/04/2023 17:45	Meio ambiente - Árvore ou Vegetação	969
17009520	1	SER - 16332	19/04/2023 16:23	19/04/2023 17:45	Meio ambiente - Árvore ou Vegetação	420
17014323	1	INPD - 15316	19/04/2023 16:18	21/04/2023 13:07	Não classificada	5
17009822	1	SUI - 15197	19/04/2023 14:20	19/04/2023 18:44	Meio ambiente - Árvore ou Vegetação	3
17009823	1	SUI - 15197	19/04/2023 16:51	19/04/2023 18:44	Meio ambiente - Árvore ou Vegetação	3
17015645	1	AUIU - 15647	19/04/2023 12:35	20/04/2023 11:40	Meio ambiente - Árvore ou Vegetação	3
17015645	2	AUIU - 15647	19/04/2023 12:35	21/04/2023 15:31	Meio ambiente - Árvore ou Vegetação	4
17015646	1	AUIU - 15647	20/04/2023 12:34	21/04/2023 15:30	Meio ambiente - Árvore ou Vegetação	1
17009492	1	BHSE - 15129	19/04/2023 16:20	19/04/2023 20:15	Meio ambiente - Vento	303
17011644	1	BCSU - 15111	19/04/2023 16:20	20/04/2023 15:09	Meio ambiente - Descarga Atmosférica	2
17018939	1	CRL - 15354	19/04/2023 16:41	23/04/2023 13:30	Meio ambiente - Árvore ou Vegetação	1
17009128	1	PZLU - 15227	19/04/2023 16:23	19/04/2023 18:33	Meio ambiente - Descarga Atmosférica	15
17009130	1	SUI - 15197	19/04/2023 16:33	19/04/2023 18:25	Meio ambiente - Árvore ou Vegetação	1183
17009728	4	CMD - 15158	19/04/2023 16:30	19/04/2023 16:38	Não classificada	324
17009728	5	CMD - 15158	19/04/2023 16:30	19/04/2023 16:38	Não classificada	196
17009728	6	CMD - 15158	19/04/2023 16:30	19/04/2023 16:38	Não classificada	3
17009728	7	CMD - 15158	19/04/2023 16:30	19/04/2023 16:38	Não classificada	950
17009728	8	CMD - 15158	19/04/2023 16:30	19/04/2023 16:42	Não classificada	347
17009728	8	SER - 16332	19/04/2023 16:30	19/04/2023 16:42	Não classificada	813
17009728	9	CMD - 15158	19/04/2023 16:30	19/04/2023 16:42	Não classificada	224

17009728	10	CMD - 15158	19/04/2023 16:30	19/04/2023 16:42	Não classificada	6
17009728	10	SNS - 15202	19/04/2023 16:30	19/04/2023 16:42	Não classificada	63
17009728	11	CMD - 15158	19/04/2023 16:30	19/04/2023 16:42	Não classificada	127
17009728	11	SER - 16332	19/04/2023 16:30	19/04/2023 16:42	Não classificada	1
17009728	12	CMD - 15158	19/04/2023 16:30	19/04/2023 18:03	Não classificada	189
17009728	13	CMD - 15158	19/04/2023 16:30	19/04/2023 19:17	Não classificada	21
17009728	14	CMD - 15158	19/04/2023 16:30	19/04/2023 20:01	Não classificada	2
17009728	15	CMD - 15158	19/04/2023 16:30	19/04/2023 20:18	Não classificada	178
17009728	16	CMD - 15158	19/04/2023 16:30	19/04/2023 20:18	Não classificada	60
17009728	17	CMD - 15158	19/04/2023 16:30	19/04/2023 20:37	Não classificada	55
17009069	1	MVD - 15264	19/04/2023 14:10	19/04/2023 17:39	Não classificada	340
17009069	2	MVD - 15264	19/04/2023 14:10	19/04/2023 17:39	Não classificada	4
17010743	1	CISL - 16282	19/04/2023 16:27	20/04/2023 11:30	Meio ambiente - Descarga Atmosférica	20
17013972	1	MVD - 15264	19/04/2023 16:29	21/04/2023 10:54	Não classificada	1
17009218	1	CUVD - 15349	19/04/2023 14:59	19/04/2023 18:46	Não classificada	190
17009726	1	CLHU - 15155	19/04/2023 16:31	19/04/2023 21:57	Meio ambiente - Árvore ou Vegetação	8
17011273	1	BIID - 15132	19/04/2023 16:32	20/04/2023 13:57	Não classificada	1
17011714	1	INPD - 15316	19/04/2023 16:33	20/04/2023 15:23	Não classificada	33
17011714	2	INPD - 15316	19/04/2023 16:33	20/04/2023 15:23	Não classificada	27
17010613	1	ENG - 15342	19/04/2023 16:33	20/04/2023 10:58	Não classificada	5
17009494	1	PTHD - 15234	19/04/2023 16:33	19/04/2023 20:14	Não classificada	1
17009956	1	SLAU - 16333	19/04/2023 14:33	20/04/2023 00:54	Meio ambiente - Árvore ou Vegetação	70
17009446	1	JBT - 16295	19/04/2023 16:34	19/04/2023 19:56	Meio ambiente - Descarga Atmosférica	1
17047659	1	CMH - 16285	19/04/2023 17:00	19/04/2023 17:55	Não classificada	50
17047659	2	CMH - 16285	19/04/2023 17:00	19/04/2023 17:55	Não classificada	1540
17009344	1	ESR - 16287	19/04/2023 16:35	19/04/2023 19:05	Meio ambiente - Descarga Atmosférica	2
17086811	1	ESR - 16287	19/04/2023 16:37	19/04/2023 18:05	Meio ambiente - Árvore ou Vegetação	12
17009729	1	GVST - 15333	19/04/2023 16:36	19/04/2023 21:52	Não classificada	7
17010164	1	TTD - 15192	19/04/2023 16:36	20/04/2023 08:19	Meio ambiente - Árvore ou Vegetação	1
17009521	1	AUIU - 15647	19/04/2023 16:36	19/04/2023 20:37	Não classificada	11
17009472	1	MAGT - 15283	19/04/2023 16:37	19/04/2023 20:04	Não classificada	2
17009060	1	TCSU - 15196	19/04/2023 12:24	19/04/2023 17:46	Meio ambiente - Descarga Atmosférica	4
17009257	1	MNVU - 15272	19/04/2023 16:40	19/04/2023 18:38	Meio ambiente - Árvore ou Vegetação	1
17009133	1	LGT - 16304	19/04/2023 16:57	19/04/2023 18:25	Meio ambiente - Árvore ou Vegetação	67
17010894	1	TTD - 15192	19/04/2023 16:46	19/04/2023 21:01	Meio ambiente - Vento	1085
17010894	2	TTD - 15192	19/04/2023 16:46	19/04/2023 21:23	Meio ambiente - Vento	1881
17010894	3	TTD - 15192	19/04/2023 16:46	20/04/2023 12:24	Meio ambiente - Vento	95
17009967	1	UHTM - 15182	19/04/2023 16:43	20/04/2023 00:29	Meio ambiente - Descarga Atmosférica	1
17009971	1	TTD - 15192	19/04/2023 16:48	19/04/2023 19:14	Meio ambiente - Vento	532
17009971	2	TTD - 15192	19/04/2023 16:48	19/04/2023 22:31	Meio ambiente - Vento	1124
17012524	1	GVSD - 15334	19/04/2023 16:44	20/04/2023 17:43	Meio ambiente - Descarga Atmosférica	1
17009173	1	JDN - 16298	19/04/2023 16:45	19/04/2023 18:14	Não classificada	12
17009023	1	CUVD - 15349	19/04/2023 15:51	19/04/2023 17:39	Meio ambiente - Árvore ou Vegetação	282
17009024	1	CUVD - 15349	19/04/2023 17:41	19/04/2023 18:03	Meio ambiente - Árvore ou Vegetação	282
17009396	1	NERU - 15261	19/04/2023 16:47	19/04/2023 19:35	Meio ambiente - Árvore ou Vegetação	1
17015239	1	INPD - 15316	19/04/2023 15:50	19/04/2023 18:16	Meio ambiente - Vento	25
17015240	1	INPD - 15316	19/04/2023 17:11	19/04/2023 18:16	Meio ambiente - Vento	19
17015240	2	INPD - 15316	19/04/2023 17:11	21/04/2023 13:20	Meio ambiente - Vento	13
17009178	1	IBAD - 15329	19/04/2023 16:49	19/04/2023 18:14	Meio ambiente - Descarga Atmosférica	1
17011019	1	UHSG - 15183	19/04/2023 16:50	20/04/2023 12:33	Meio ambiente - Descarga Atmosférica	17
17010616	1	FIO - 15339	19/04/2023 16:52	20/04/2023 10:51	Meio ambiente - Árvore ou Vegetação	3
17010349	1	UNIT - 15177	19/04/2023 16:52	20/04/2023 09:27	Meio ambiente - Descarga Atmosférica	1
17009180	1	TTD - 15192	19/04/2023 16:53	19/04/2023 18:11	Meio ambiente - Árvore ou Vegetação	749
17009884	1	SLAU - 16333	19/04/2023 15:27	19/04/2023 23:02	Não classificada	51
17063311	1	MTZ - 15267	19/04/2023 16:54	19/04/2023 19:08	Meio ambiente - Descarga Atmosférica	2
17015243	1	JTA - 15295	19/04/2023 07:59	21/04/2023 17:59	Meio ambiente - Vento	2
17009088	1	IIGD - 15321	19/04/2023 16:56	19/04/2023 17:39	Meio ambiente - Vento	1
17009088	1	IIGT - 15320	19/04/2023 16:56	19/04/2023 17:39	Meio ambiente - Vento	171
17011344	1	OUF - 15253	19/04/2023 16:56	20/04/2023 14:09	Meio ambiente - Árvore ou Vegetação	1

17009448	1	INPD - 15316	19/04/2023 16:56	19/04/2023 19:48	Meio ambiente - Vento	16
17014087	1	MAGU - 15282	19/04/2023 16:52	21/04/2023 11:29	Não classificada	1
17009345	1	TOE - 15195	19/04/2023 16:57	19/04/2023 18:58	Meio ambiente - Descarga Atmosférica	20
17009345	2	TOE - 15195	19/04/2023 16:57	19/04/2023 18:58	Meio ambiente - Descarga Atmosférica	1
17010244	1	UNIT - 15177	19/04/2023 14:00	20/04/2023 08:55	Meio ambiente - Descarga Atmosférica	1
17009868	1	CRF - 15355	19/04/2023 16:58	19/04/2023 22:57	Não classificada	233
17015010	1	CUVD - 15349	19/04/2023 16:58	21/04/2023 15:41	Meio ambiente - Árvore ou Vegetação	1
17011718	1	INPD - 15316	19/04/2023 17:00	20/04/2023 15:29	Meio ambiente - Vento	5
17009758	1	LGT - 16304	19/04/2023 17:00	19/04/2023 22:01	Meio ambiente - Árvore ou Vegetação	106
17009824	1	MSO - 15269	19/04/2023 17:06	19/04/2023 22:25	Meio ambiente - Árvore ou Vegetação	5
17049324	1	GHE - 16289	19/04/2023 17:12	19/04/2023 21:50	Meio ambiente - Vento	1091
17049324	2	GHE - 16289	19/04/2023 17:12	19/04/2023 21:50	Meio ambiente - Vento	1
17049324	3	GHE - 16289	19/04/2023 17:12	19/04/2023 21:50	Meio ambiente - Vento	96
17049324	4	GHE - 16289	19/04/2023 17:12	19/04/2023 21:50	Meio ambiente - Vento	7
17049324	5	GHE - 16289	19/04/2023 17:12	19/04/2023 22:04	Meio ambiente - Vento	8
17049324	6	GHE - 16289	19/04/2023 17:12	19/04/2023 22:04	Meio ambiente - Vento	2
17049324	7	GHE - 16289	19/04/2023 17:12	19/04/2023 22:04	Meio ambiente - Vento	340
17049325	1	GHE - 16289	19/04/2023 17:12	19/04/2023 22:32	Meio ambiente - Vento	49
17049325	2	GHE - 16289	19/04/2023 17:12	19/04/2023 22:32	Meio ambiente - Vento	24
17049325	3	GHE - 16289	19/04/2023 17:12	19/04/2023 22:32	Meio ambiente - Vento	1285
17049325	3	IBAD - 15329	19/04/2023 17:12	19/04/2023 22:32	Meio ambiente - Vento	1
17049325	5	GHE - 16289	19/04/2023 17:12	20/04/2023 23:30	Meio ambiente - Vento	3
17009555	1	UHPT - 15186	19/04/2023 17:01	19/04/2023 20:42	Meio ambiente - Descarga Atmosférica	2
17010897	1	SUI - 15197	19/04/2023 17:01	20/04/2023 11:52	Meio ambiente - Descarga Atmosférica	2
17009182	1	SRT - 16329	19/04/2023 17:02	19/04/2023 18:16	Meio ambiente - Vento	16
17013753	1	FIO - 15339	19/04/2023 17:02	21/04/2023 09:38	Meio ambiente - Descarga Atmosférica	1
17010350	1	GVSD - 15334	19/04/2023 17:03	20/04/2023 09:20	Meio ambiente - Descarga Atmosférica	11
17011274	1	INPD - 15316	19/04/2023 17:03	19/04/2023 19:56	Não classificada	30
17013844	1	JTA - 15295	19/04/2023 17:04	21/04/2023 10:08	Meio ambiente - Descarga Atmosférica	29
17009473	1	IIGD - 15321	19/04/2023 17:04	19/04/2023 20:11	Meio ambiente - Descarga Atmosférica	361
17057334	1	JBT - 16295	19/04/2023 15:50	19/04/2023 17:09	Meio ambiente - Vento	779
17057334	2	JBT - 16295	19/04/2023 15:50	19/04/2023 17:09	Meio ambiente - Vento	887
17057334	3	JBT - 16295	19/04/2023 15:50	19/04/2023 17:09	Meio ambiente - Vento	5
17057334	4	JBT - 16295	19/04/2023 15:50	19/04/2023 17:09	Meio ambiente - Vento	179
17057340	1	JBT - 16295	20/04/2023 01:30	20/04/2023 02:22	Meio ambiente - Vento	434
17057340	2	JBT - 16295	20/04/2023 01:30	20/04/2023 02:22	Meio ambiente - Vento	15
17057340	3	JBT - 16295	20/04/2023 01:30	20/04/2023 13:13	Meio ambiente - Vento	101
17057342	1	JBT - 16295	21/04/2023 12:35	21/04/2023 16:31	Meio ambiente - Vento	434
17057342	2	JBT - 16295	21/04/2023 12:35	21/04/2023 16:31	Meio ambiente - Vento	15
17057343	1	JBT - 16295	21/04/2023 13:41	21/04/2023 16:00	Meio ambiente - Vento	101
17008994	1	MAGT - 15283	19/04/2023 11:26	19/04/2023 17:34	Não classificada	2
17010029	1	TTD - 15192	19/04/2023 17:07	20/04/2023 02:03	Meio ambiente - Árvore ou Vegetação	53
17010194	1	UNIT - 15177	19/04/2023 17:08	20/04/2023 08:30	Meio ambiente - Árvore ou Vegetação	1
17010018	1	TTD - 15192	19/04/2023 17:08	20/04/2023 01:27	Meio ambiente - Descarga Atmosférica	327
17011346	1	MUZD - 16311	19/04/2023 15:29	20/04/2023 13:40	Meio ambiente - Árvore ou Vegetação	1
17009556	1	SLN - 15206	19/04/2023 17:09	19/04/2023 20:43	Não classificada	9
17009556	2	SLN - 15206	19/04/2023 17:09	19/04/2023 20:43	Não classificada	1
17009523	1	AGF - 15098	19/04/2023 17:09	19/04/2023 20:26	Meio ambiente - Descarga Atmosférica	4
17009372	1	JNUT - 15299	19/04/2023 17:36	19/04/2023 18:53	Meio ambiente - Árvore ou Vegetação	7
17013243	1	CRF - 15355	19/04/2023 17:10	20/04/2023 21:54	Meio ambiente - Árvore ou Vegetação	18
17069568	1	MDH - 16310	19/04/2023 17:19	19/04/2023 17:24	Meio ambiente - Árvore ou Vegetação	480
17069568	2	MDH - 16310	19/04/2023 17:19	19/04/2023 17:24	Meio ambiente - Árvore ou Vegetação	1
17069568	2	NLAE - 16314	19/04/2023 17:19	19/04/2023 17:24	Meio ambiente - Árvore ou Vegetação	704
17069568	4	NLAE - 16314	19/04/2023 17:19	19/04/2023 17:27	Meio ambiente - Árvore ou Vegetação	207
17069568	5	NLAE - 16314	19/04/2023 17:19	19/04/2023 17:29	Meio ambiente - Árvore ou Vegetação	25
17069568	6	NLAE - 16314	19/04/2023 17:19	19/04/2023 17:29	Meio ambiente - Árvore ou Vegetação	123
17069568	7	NLAE - 16314	19/04/2023 17:19	19/04/2023 19:22	Meio ambiente - Árvore ou Vegetação	98
17069568	8	BHBN - 16270	19/04/2023 17:19	19/04/2023 19:22	Meio ambiente - Árvore ou Vegetação	3
17069568	8	NLAE - 16314	19/04/2023 17:19	19/04/2023 19:22	Meio ambiente - Árvore ou Vegetação	894

17069568	9	NLAE - 16314	19/04/2023 17:19	19/04/2023 22:04	Meio ambiente - Árvore ou Vegetação	1
17009371	1	GVSD - 15334	19/04/2023 17:12	19/04/2023 19:18	Não classificada	34
17009371	2	FIO - 15339	19/04/2023 17:12	19/04/2023 19:18	Não classificada	1
17009371	3	GVSD - 15334	19/04/2023 17:12	19/04/2023 19:18	Não classificada	24
17009496	1	MCLD - 15278	19/04/2023 17:13	19/04/2023 20:22	Não classificada	18
17009618	1	AAY - 15092	19/04/2023 17:13	19/04/2023 21:10	Não classificada	66
17010745	1	JPIU - 15298	19/04/2023 17:16	20/04/2023 11:30	Meio ambiente - Vento	1
17011345	1	ANAD - 15101	19/04/2023 17:17	20/04/2023 14:07	Meio ambiente - Descarga Atmosférica	7
17086671	1	OUF - 15253	19/04/2023 17:00	19/04/2023 20:15	Meio ambiente - Vento	75
17009317	1	IJAU - 16293	19/04/2023 17:18	19/04/2023 18:54	Meio ambiente - Árvore ou Vegetação	1
17011791	1	INPD - 15316	19/04/2023 17:18	20/04/2023 15:34	Meio ambiente - Vento	2
17010351	1	NLAU - 16313	19/04/2023 17:18	20/04/2023 09:19	Meio ambiente - Árvore ou Vegetação	74
17011347	1	UHSG - 15183	19/04/2023 17:20	20/04/2023 14:20	Meio ambiente - Vento	1
17014672	1	INPD - 15316	19/04/2023 17:20	21/04/2023 14:41	Não classificada	1
17009924	1	TTD - 15192	19/04/2023 17:20	19/04/2023 23:27	Meio ambiente - Descarga Atmosférica	488
17010618	1	MFED - 15276	19/04/2023 17:21	20/04/2023 11:04	Meio ambiente - Árvore ou Vegetação	13
17010549	1	CRF - 15355	19/04/2023 17:22	20/04/2023 10:38	Meio ambiente - Descarga Atmosférica	1
17011275	1	SUI - 15197	19/04/2023 17:31	19/04/2023 21:58	Meio ambiente - Descarga Atmosférica	1
17012290	1	CSN - 15352	19/04/2023 17:24	20/04/2023 17:10	Não classificada	1
17010037	1	LGT - 16304	19/04/2023 17:27	20/04/2023 02:36	Meio ambiente - Vento	44
17009586	1	SLAU - 16333	19/04/2023 17:34	19/04/2023 21:00	Não classificada	96
17012525	1	TOE - 15195	19/04/2023 17:26	20/04/2023 17:41	Meio ambiente - Descarga Atmosférica	1
17009801	1	OUF - 15253	19/04/2023 17:35	19/04/2023 22:18	Meio ambiente - Árvore ou Vegetação	1
17009802	1	SLAU - 16333	19/04/2023 15:38	19/04/2023 18:32	Meio ambiente - Vento	29
17010101	1	BRL - 15140	19/04/2023 17:33	20/04/2023 07:26	Meio ambiente - Árvore ou Vegetação	10
17009348	1	UHSG - 15183	19/04/2023 17:34	19/04/2023 19:10	Meio ambiente - Descarga Atmosférica	24
17009907	1	PTE - 15232	19/04/2023 17:37	19/04/2023 23:16	Meio ambiente - Descarga Atmosférica	23
17011122	1	CRF - 15355	19/04/2023 17:37	20/04/2023 13:11	Meio ambiente - Árvore ou Vegetação	7
17009976	1	TTD - 15192	19/04/2023 17:45	20/04/2023 00:32	Meio ambiente - Árvore ou Vegetação	27
17010931	1	BRDD - 15139	19/04/2023 17:38	20/04/2023 12:13	Não classificada	4
17010807	1	UHSG - 15183	19/04/2023 17:39	20/04/2023 11:39	Meio ambiente - Árvore ou Vegetação	126
17014324	1	LGT - 16304	19/04/2023 17:39	21/04/2023 13:07	Meio ambiente - Árvore ou Vegetação	1
17012371	1	TOTU - 16335	19/04/2023 17:42	20/04/2023 17:20	Meio ambiente - Árvore ou Vegetação	4
17011276	1	CRL - 15354	19/04/2023 17:42	19/04/2023 21:33	Não classificada	71
17010717	1	NERU - 15261	19/04/2023 17:44	20/04/2023 11:19	Meio ambiente - Descarga Atmosférica	7
17011719	1	AAY - 15092	19/04/2023 17:44	20/04/2023 15:27	Não classificada	7
17009908	1	BCSU - 15111	19/04/2023 17:44	19/04/2023 23:13	Meio ambiente - Árvore ou Vegetação	31
17009733	1	CPO - 15358	19/04/2023 17:45	19/04/2023 21:54	Meio ambiente - Árvore ou Vegetação	6
17011792	1	NOG - 15650	19/04/2023 17:46	20/04/2023 15:47	Meio ambiente - Descarga Atmosférica	13
17009230	1	SFIQ - 16330	19/04/2023 09:03	19/04/2023 18:40	Não classificada	5
17011209	1	UNIT - 15177	19/04/2023 17:48	20/04/2023 13:50	Não classificada	4
17009702	1	AUIU - 15647	19/04/2023 17:49	19/04/2023 21:48	Não classificada	1
17011277	1	AAY - 15092	19/04/2023 17:50	20/04/2023 14:03	Não classificada	1
17015190	1	IBAD - 15329	19/04/2023 11:59	19/04/2023 21:03	Não classificada	16
17015190	2	IBAD - 15329	19/04/2023 11:59	20/04/2023 16:00	Não classificada	400
17009635	1	IGPU - 16290	19/04/2023 17:51	19/04/2023 21:22	Meio ambiente - Descarga Atmosférica	1
17009735	1	UNIT - 15177	19/04/2023 14:00	19/04/2023 19:37	Meio ambiente - Árvore ou Vegetação	11
17010228	1	JBT - 16295	19/04/2023 17:54	20/04/2023 08:35	Meio ambiente - Descarga Atmosférica	11
17009977	1	GVSD - 15334	19/04/2023 17:55	20/04/2023 00:21	Meio ambiente - Vento	2
17009977	1	UHSG - 15183	19/04/2023 17:55	20/04/2023 00:21	Meio ambiente - Vento	20
17009977	2	GVSD - 15334	19/04/2023 17:55	20/04/2023 00:21	Meio ambiente - Vento	436
17009977	3	GVSD - 15334	19/04/2023 17:55	20/04/2023 00:21	Meio ambiente - Vento	1
17016703	2	BIID - 15132	19/04/2023 17:40	19/04/2023 20:12	Não classificada	84
17016703	2	BIIU - 15133	19/04/2023 17:40	19/04/2023 20:12	Não classificada	321
17016703	3	BIIU - 15133	19/04/2023 17:40	19/04/2023 21:13	Não classificada	32
17016703	4	BIIU - 15133	19/04/2023 17:40	21/04/2023 18:48	Não classificada	28
17009978	1	SUI - 15197	19/04/2023 17:56	19/04/2023 23:57	Não classificada	1
17010133	1	FCS - 15340	19/04/2023 17:56	20/04/2023 07:53	Meio ambiente - Descarga Atmosférica	13
17011650	1	ANAD - 15101	19/04/2023 07:17	20/04/2023 12:43	Meio ambiente - Vento	2

17011651	1	ANAD - 15101	19/04/2023 18:07	20/04/2023 12:43	Meio ambiente - Vento	1
17011651	2	ANAD - 15101	19/04/2023 18:07	20/04/2023 12:43	Meio ambiente - Vento	12
17010932	1	IIGT - 15320	19/04/2023 17:58	20/04/2023 12:07	Meio ambiente - Árvore ou Vegetação	82
17009871	1	SLAD - 16334	19/04/2023 17:58	19/04/2023 22:56	Meio ambiente - Árvore ou Vegetação	13
17009871	1	SLAU - 16333	19/04/2023 17:58	19/04/2023 22:56	Meio ambiente - Árvore ou Vegetação	277
17010626	1	UHSG - 15183	19/04/2023 17:59	20/04/2023 10:51	Meio ambiente - Descarga Atmosférica	4
17009450	1	MNVU - 15272	19/04/2023 17:59	19/04/2023 19:50	Não classificada	45
17069738	1	INPD - 15316	19/04/2023 14:29	21/04/2023 16:07	Meio ambiente - Descarga Atmosférica	16
17086766	1	INPD - 15316	19/04/2023 17:19	19/04/2023 22:15	Meio ambiente - Vento	159
17086766	2	INPD - 15316	19/04/2023 17:19	19/04/2023 22:15	Meio ambiente - Vento	4
17086766	3	INPD - 15316	19/04/2023 17:19	19/04/2023 22:15	Meio ambiente - Vento	2
17086766	4	INPD - 15316	19/04/2023 17:19	19/04/2023 22:15	Meio ambiente - Vento	40
17010392	1	IBAD - 15329	19/04/2023 18:00	20/04/2023 09:36	Meio ambiente - Árvore ou Vegetação	2
17012044	1	INPD - 15316	19/04/2023 18:03	20/04/2023 16:19	Meio ambiente - Descarga Atmosférica	59
17009660	1	PEB - 15249	19/04/2023 18:04	19/04/2023 21:25	Não classificada	59
17009529	1	SER - 16332	19/04/2023 16:35	19/04/2023 20:01	Meio ambiente - Vento	216
17017081	1	CUVD - 15349	19/04/2023 15:01	19/04/2023 18:49	Meio ambiente - Árvore ou Vegetação	1
17017081	2	CUVD - 15349	19/04/2023 15:01	19/04/2023 18:49	Meio ambiente - Árvore ou Vegetação	64
17017081	3	CUVD - 15349	19/04/2023 15:01	21/04/2023 12:37	Meio ambiente - Árvore ou Vegetação	3
17017081	4	CUVD - 15349	19/04/2023 15:01	21/04/2023 20:00	Meio ambiente - Árvore ou Vegetação	46
17017083	1	CUVD - 15349	20/04/2023 13:28	20/04/2023 15:40	Meio ambiente - Árvore ou Vegetação	1
17017083	2	CUVD - 15349	20/04/2023 13:28	20/04/2023 15:40	Meio ambiente - Árvore ou Vegetação	64
17011439	1	SNS - 15202	19/04/2023 18:09	20/04/2023 14:24	Meio ambiente - Descarga Atmosférica	7
17009736	1	IIGU - 15319	19/04/2023 18:11	19/04/2023 21:56	Meio ambiente - Descarga Atmosférica	1
17012208	1	IOM - 15315	19/04/2023 18:12	20/04/2023 16:54	Não classificada	3
17012208	2	IOM - 15315	19/04/2023 18:12	20/04/2023 16:54	Não classificada	5
17010627	1	TOE - 15195	19/04/2023 18:17	20/04/2023 10:59	Meio ambiente - Descarga Atmosférica	2
17009852	1	GVSD - 15334	19/04/2023 18:18	19/04/2023 22:37	Meio ambiente - Vento	38
17009404	1	CUVD - 15349	19/04/2023 15:19	19/04/2023 19:03	Meio ambiente - Árvore ou Vegetação	244
17009405	1	CUVD - 15349	19/04/2023 19:04	19/04/2023 19:54	Meio ambiente - Árvore ou Vegetação	244
17010257	1	GVSD - 15334	19/04/2023 18:20	20/04/2023 08:52	Meio ambiente - Descarga Atmosférica	13
17009530	1	CAX - 15143	19/04/2023 18:20	19/04/2023 20:26	Meio ambiente - Árvore ou Vegetação	1
17073498	1	LGT - 16304	19/04/2023 18:20	21/04/2023 11:27	Não classificada	1
17015648	1	UHSG - 15183	19/04/2023 18:27	19/04/2023 22:12	Meio ambiente - Árvore ou Vegetação	265
17015649	1	UHSG - 15183	19/04/2023 21:11	19/04/2023 21:23	Meio ambiente - Árvore ou Vegetação	4
17015649	2	UHSG - 15183	19/04/2023 21:11	19/04/2023 21:23	Meio ambiente - Árvore ou Vegetação	1077
17015649	3	UHSG - 15183	19/04/2023 21:11	19/04/2023 21:23	Meio ambiente - Árvore ou Vegetação	114
17015649	4	UHSG - 15183	19/04/2023 21:11	19/04/2023 21:23	Meio ambiente - Árvore ou Vegetação	116
17015649	5	UHSG - 15183	19/04/2023 21:11	19/04/2023 21:23	Meio ambiente - Árvore ou Vegetação	74
17015650	1	UHSG - 15183	19/04/2023 22:14	19/04/2023 22:42	Meio ambiente - Árvore ou Vegetação	235
17015650	2	UHSG - 15183	19/04/2023 22:14	20/04/2023 19:14	Meio ambiente - Árvore ou Vegetação	5
17015650	3	UHSG - 15183	19/04/2023 22:14	20/04/2023 20:05	Meio ambiente - Árvore ou Vegetação	4
17015650	4	UHSG - 15183	19/04/2023 22:14	21/04/2023 13:49	Meio ambiente - Árvore ou Vegetação	19
17015650	5	UHSG - 15183	19/04/2023 22:14	21/04/2023 18:30	Meio ambiente - Árvore ou Vegetação	2
17011351	1	CRF - 15355	19/04/2023 18:24	20/04/2023 12:05	Não classificada	1
17010040	1	TTD - 15192	19/04/2023 17:56	20/04/2023 02:49	Meio ambiente - Descarga Atmosférica	110
17011061	1	TTD - 15192	19/04/2023 18:19	20/04/2023 12:47	Meio ambiente - Vento	60
17010047	1	TTD - 15192	19/04/2023 18:22	20/04/2023 03:41	Meio ambiente - Vento	44
17010899	1	AAY - 15092	19/04/2023 18:30	20/04/2023 11:54	Não classificada	13
17011279	1	TTD - 15192	19/04/2023 18:33	20/04/2023 13:13	Não classificada	9
17009356	1	MSO - 15269	19/04/2023 11:32	19/04/2023 19:11	Meio ambiente - Descarga Atmosférica	31
17009926	1	CGAU - 15150	19/04/2023 18:36	19/04/2023 23:22	Não classificada	6
17010230	1	IOM - 15315	19/04/2023 18:38	20/04/2023 08:36	Meio ambiente - Descarga Atmosférica	9
17013119	1	FXA - 16288	19/04/2023 16:09	20/04/2023 20:40	Meio ambiente - Árvore ou Vegetação	5
17013120	1	FXA - 16288	19/04/2023 19:04	20/04/2023 20:40	Meio ambiente - Árvore ou Vegetação	29
17014409	1	FIO - 15339	19/04/2023 18:44	21/04/2023 13:34	Não classificada	7
17010900	1	CSN - 15352	19/04/2023 18:44	20/04/2023 11:52	Meio ambiente - Descarga Atmosférica	2
17011162	1	UHSG - 15183	19/04/2023 18:49	20/04/2023 13:26	Meio ambiente - Descarga Atmosférica	1
17009667	1	TOTU - 16335	19/04/2023 18:49	19/04/2023 21:26	Não classificada	57

17012948	1	FIO - 15339	19/04/2023 18:50	20/04/2023 19:46	Não classificada	1
17063731	1	SER - 16332	19/04/2023 18:50	20/04/2023 12:18	Meio ambiente - Descarga Atmosférica	7
17009853	1	MDH - 16310	19/04/2023 18:50	19/04/2023 22:43	Meio ambiente - Descarga Atmosférica	4
17010901	1	SRT - 16329	19/04/2023 18:51	20/04/2023 12:03	Meio ambiente - Árvore ou Vegetação	16
17011527	1	TOTU - 16335	19/04/2023 18:52	20/04/2023 14:46	Meio ambiente - Descarga Atmosférica	1
17010198	1	IIGU - 15319	19/04/2023 18:53	20/04/2023 08:26	Meio ambiente - Vento	5
17011528	1	TTD - 15192	19/04/2023 18:54	20/04/2023 14:36	Não classificada	4
17014211	1	TCSU - 15196	19/04/2023 18:55	21/04/2023 12:22	Meio ambiente - Árvore ou Vegetação	2
17061885	1	CSN - 15352	19/04/2023 18:55	19/04/2023 22:00	Meio ambiente - Vento	1
17061885	2	CSN - 15352	19/04/2023 18:55	19/04/2023 22:00	Meio ambiente - Vento	2
17061885	3	CSN - 15352	19/04/2023 18:55	19/04/2023 22:00	Meio ambiente - Vento	5
17061885	4	CSN - 15352	19/04/2023 18:55	19/04/2023 22:00	Meio ambiente - Vento	1816
17061885	5	CSN - 15352	19/04/2023 18:55	19/04/2023 22:32	Meio ambiente - Vento	707
17061885	5	RSP - 15220	19/04/2023 18:55	19/04/2023 22:32	Meio ambiente - Vento	26
17061885	6	CSN - 15352	19/04/2023 18:55	19/04/2023 22:32	Meio ambiente - Vento	6
17061885	6	ENC - 15343	19/04/2023 18:55	19/04/2023 22:32	Meio ambiente - Vento	1
17061885	8	CSN - 15352	19/04/2023 18:55	19/04/2023 23:10	Meio ambiente - Vento	18
17061885	9	CSN - 15352	19/04/2023 18:55	19/04/2023 23:10	Meio ambiente - Vento	138
17061885	10	CSN - 15352	19/04/2023 18:55	20/04/2023 01:00	Meio ambiente - Vento	2
17061885	11	CSN - 15352	19/04/2023 18:55	20/04/2023 01:00	Meio ambiente - Vento	2
17061885	12	CSN - 15352	19/04/2023 18:55	20/04/2023 01:00	Meio ambiente - Vento	2574
17061885	12	RSP - 15220	19/04/2023 18:55	20/04/2023 01:00	Meio ambiente - Vento	4
17061885	13	CSN - 15352	19/04/2023 18:55	20/04/2023 01:00	Meio ambiente - Vento	2
17061885	14	CSN - 15352	19/04/2023 18:55	20/04/2023 01:00	Meio ambiente - Vento	196
17061885	15	CSN - 15352	19/04/2023 18:55	20/04/2023 01:59	Meio ambiente - Vento	1
17061885	16	CSN - 15352	19/04/2023 18:55	20/04/2023 01:59	Meio ambiente - Vento	52
17061885	17	CSN - 15352	19/04/2023 18:55	20/04/2023 01:59	Meio ambiente - Vento	2
17061885	19	CSN - 15352	19/04/2023 18:55	20/04/2023 12:10	Meio ambiente - Vento	21
17061885	20	CSN - 15352	19/04/2023 18:55	20/04/2023 12:10	Meio ambiente - Vento	1
17061898	1	CSN - 15352	20/04/2023 09:34	20/04/2023 14:04	Meio ambiente - Vento	15
17010304	1	UHST - 16261	19/04/2023 19:00	20/04/2023 09:04	Não classificada	1
17011203	1	BDM - 15113	19/04/2023 12:54	20/04/2023 09:54	Meio ambiente - Descarga Atmosférica	1
17011158	1	GHE - 16289	19/04/2023 13:08	20/04/2023 13:23	Não classificada	2
17009732	1	GHE - 16289	19/04/2023 16:52	19/04/2023 21:55	Não classificada	3
17018983	1	UHST - 16261	19/04/2023 19:39	23/04/2023 13:30	Meio ambiente - Árvore ou Vegetação	1
17009500	1	CUVD - 15349	19/04/2023 19:02	19/04/2023 20:15	Não classificada	274
17012372	1	SRT - 16329	19/04/2023 19:04	20/04/2023 17:23	Meio ambiente - Descarga Atmosférica	1
17017282	1	CMH - 16285	19/04/2023 17:07	22/04/2023 15:57	Não classificada	1
17010629	1	LBD - 16305	19/04/2023 19:06	20/04/2023 10:34	Meio ambiente - Descarga Atmosférica	1
17010720	1	GHE - 16289	19/04/2023 16:32	20/04/2023 11:49	Meio ambiente - Árvore ou Vegetação	30
17011659	1	ANAD - 15101	19/04/2023 19:22	20/04/2023 15:13	Meio ambiente - Descarga Atmosférica	2
17011795	1	LBD - 16305	19/04/2023 19:26	20/04/2023 14:59	Meio ambiente - Descarga Atmosférica	1
17009464	1	SUI - 15197	19/04/2023 11:42	19/04/2023 20:02	Não classificada	79
17010232	1	SLAD - 16334	19/04/2023 19:28	20/04/2023 08:36	Meio ambiente - Descarga Atmosférica	1
17009829	1	IJAU - 16293	19/04/2023 19:28	19/04/2023 22:34	Meio ambiente - Descarga Atmosférica	3
17013700	1	AMN - 16264	19/04/2023 18:09	21/04/2023 09:20	Meio ambiente - Descarga Atmosférica	1
17009622	1	RSP - 15220	19/04/2023 19:30	19/04/2023 21:04	Meio ambiente - Árvore ou Vegetação	865
17015731	1	TOTU - 16335	19/04/2023 17:52	21/04/2023 13:00	Meio ambiente - Árvore ou Vegetação	2
17015732	1	TOTU - 16335	19/04/2023 20:22	19/04/2023 22:18	Meio ambiente - Árvore ou Vegetação	22
17015732	2	TOTU - 16335	19/04/2023 20:22	21/04/2023 13:00	Meio ambiente - Árvore ou Vegetação	70
17009987	1	IIGD - 15321	19/04/2023 14:01	19/04/2023 23:15	Meio ambiente - Vento	259
17020048	1	JBT - 16295	19/04/2023 19:33	20/04/2023 10:33	Meio ambiente - Descarga Atmosférica	2
17009765	1	RSP - 15220	19/04/2023 19:35	19/04/2023 22:00	Meio ambiente - Árvore ou Vegetação	33
17014556	1	AOR - 15102	19/04/2023 19:42	21/04/2023 14:17	Meio ambiente - Árvore ou Vegetação	2
17010305	1	SUI - 15197	19/04/2023 19:43	20/04/2023 09:03	Meio ambiente - Descarga Atmosférica	7
17010043	1	ENG - 15342	19/04/2023 19:49	19/04/2023 23:37	Meio ambiente - Vento	1297
17010747	1	UHMM - 15189	19/04/2023 19:44	20/04/2023 11:37	Não classificada	13
17029291	1	MNN - 15273	19/04/2023 19:49	19/04/2023 20:05	Meio ambiente - Vento	1418

17029291	2	MNN - 15273	19/04/2023 19:49	19/04/2023 21:23	Meio ambiente - Vento	3112
17010306	1	CTR - 15351	19/04/2023 19:46	20/04/2023 09:04	Meio ambiente - Descarga Atmosférica	66
17063812	4	TTD - 15192	19/04/2023 16:50	19/04/2023 19:51	Meio ambiente - Vento	1792
17063813	1	TTD - 15192	19/04/2023 19:53	19/04/2023 20:19	Meio ambiente - Vento	30
17063814	1	TTD - 15192	19/04/2023 19:54	19/04/2023 22:40	Meio ambiente - Vento	7
17063814	2	TTD - 15192	19/04/2023 19:54	19/04/2023 22:40	Meio ambiente - Vento	1
17063814	3	CRF - 15355	19/04/2023 19:54	19/04/2023 22:40	Meio ambiente - Vento	176
17063814	3	TTD - 15192	19/04/2023 19:54	19/04/2023 22:40	Meio ambiente - Vento	1146
17010394	1	ENG - 15342	19/04/2023 19:48	20/04/2023 09:37	Não classificada	10
17010632	1	MCH - 15649	19/04/2023 19:52	20/04/2023 10:51	Meio ambiente - Árvore ou Vegetação	1
17010259	1	CLHU - 15155	19/04/2023 19:54	20/04/2023 09:01	Meio ambiente - Descarga Atmosférica	1
17012135	1	MDH - 16310	19/04/2023 16:48	20/04/2023 16:42	Meio ambiente - Árvore ou Vegetação	2
17073546	1	JQU - 15296	19/04/2023 13:01	20/04/2023 11:11	Meio ambiente - Árvore ou Vegetação	11
17073546	2	JQU - 15296	19/04/2023 13:01	20/04/2023 11:11	Meio ambiente - Árvore ou Vegetação	54
17073546	3	JQU - 15296	19/04/2023 13:01	20/04/2023 15:55	Meio ambiente - Árvore ou Vegetação	5
17073546	4	JQU - 15296	19/04/2023 13:01	20/04/2023 15:55	Meio ambiente - Árvore ou Vegetação	17
17073546	5	JQU - 15296	19/04/2023 13:01	20/04/2023 16:44	Meio ambiente - Árvore ou Vegetação	16
17073546	6	JQU - 15296	19/04/2023 13:01	20/04/2023 16:44	Meio ambiente - Árvore ou Vegetação	6
17073546	7	JQU - 15296	19/04/2023 13:01	20/04/2023 17:59	Meio ambiente - Árvore ou Vegetação	36
17073546	8	JQU - 15296	19/04/2023 13:01	20/04/2023 17:59	Meio ambiente - Árvore ou Vegetação	3
17078414	1	ITDD - 16294	19/04/2023 20:03	19/04/2023 23:49	Meio ambiente - Árvore ou Vegetação	37
17010200	1	CRL - 15354	19/04/2023 20:04	20/04/2023 08:22	Não classificada	3
17082576	1	IBAD - 15329	19/04/2023 17:14	20/04/2023 00:29	Meio ambiente - Vento	95
17082576	2	IBAD - 15329	19/04/2023 17:14	20/04/2023 00:29	Meio ambiente - Vento	87
17082577	1	IBAD - 15329	19/04/2023 20:20	20/04/2023 00:29	Meio ambiente - Vento	6
17011966	1	MNN - 15273	19/04/2023 20:05	20/04/2023 16:06	Meio ambiente - Árvore ou Vegetação	28
17009805	1	ESR - 16287	19/04/2023 18:35	19/04/2023 22:18	Meio ambiente - Vento	50
17010000	1	TOE - 15195	19/04/2023 16:23	20/04/2023 00:29	Meio ambiente - Árvore ou Vegetação	48
17009896	1	BHSE - 15129	19/04/2023 20:08	19/04/2023 23:04	Meio ambiente - Árvore ou Vegetação	68
17010026	1	TTD - 15192	19/04/2023 17:14	19/04/2023 22:12	Meio ambiente - Vento	128
17011443	1	CUG - 15350	19/04/2023 20:20	20/04/2023 14:24	Meio ambiente - Descarga Atmosférica	1
17009543	1	MSO - 15269	19/04/2023 07:18	19/04/2023 20:39	Meio ambiente - Descarga Atmosférica	20
17009574	1	FCS - 15340	19/04/2023 14:02	19/04/2023 21:01	Não classificada	1
17009574	3	FCS - 15340	19/04/2023 14:02	19/04/2023 21:01	Não classificada	8
17009574	4	FCS - 15340	19/04/2023 14:02	19/04/2023 21:01	Não classificada	10
17010814	1	MFED - 15276	19/04/2023 20:25	20/04/2023 11:39	Meio ambiente - Vento	4
17011015	1	LBD - 16305	19/04/2023 11:16	20/04/2023 12:33	Meio ambiente - Descarga Atmosférica	64
17011015	2	LBD - 16305	19/04/2023 11:16	20/04/2023 12:33	Meio ambiente - Descarga Atmosférica	1
17014057	1	SRT - 16329	19/04/2023 20:30	21/04/2023 11:16	Meio ambiente - Árvore ou Vegetação	3
17011095	1	AOR - 15102	19/04/2023 20:31	20/04/2023 13:03	Meio ambiente - Vento	1
17009619	1	SALU - 15217	19/04/2023 17:18	19/04/2023 21:02	Meio ambiente - Árvore ou Vegetação	78
17078336	1	SUI - 15197	19/04/2023 15:30	19/04/2023 21:47	Não classificada	112
17078336	2	SUI - 15197	19/04/2023 15:30	19/04/2023 21:47	Não classificada	277
17011533	1	AGF - 15098	19/04/2023 20:35	20/04/2023 14:39	Meio ambiente - Árvore ou Vegetação	4
17012527	1	UHSG - 15183	19/04/2023 20:35	20/04/2023 17:50	Meio ambiente - Descarga Atmosférica	4
17010754	1	MCH - 15649	19/04/2023 20:36	20/04/2023 11:28	Não classificada	3
17011660	1	BDM - 15113	19/04/2023 06:28	20/04/2023 12:50	Meio ambiente - Vento	37
17010509	1	CETU - 15149	19/04/2023 16:09	20/04/2023 10:26	Meio ambiente - Vento	6
17009602	1	JUAU - 16296	19/04/2023 12:05	19/04/2023 21:07	Não classificada	4
17012996	1	MSO - 15269	19/04/2023 20:42	20/04/2023 20:15	Não classificada	17
17010072	1	SLAU - 16333	19/04/2023 20:42	20/04/2023 06:45	Meio ambiente - Descarga Atmosférica	10
17010722	1	SBAU - 15216	19/04/2023 20:47	20/04/2023 11:22	Meio ambiente - Descarga Atmosférica	74
17010816	1	INPD - 15316	19/04/2023 20:57	20/04/2023 11:41	Não classificada	1
17015824	1	CUVD - 15349	19/04/2023 20:52	21/04/2023 21:26	Não classificada	1
17068484	1	OUF - 15253	19/04/2023 09:33	21/04/2023 14:00	Meio ambiente - Vento	8
17069667	1	INPD - 15316	19/04/2023 17:28	21/04/2023 19:51	Meio ambiente - Descarga Atmosférica	2
17009654	1	JBT - 16295	19/04/2023 16:02	19/04/2023 21:28	Meio ambiente - Descarga Atmosférica	5
17009654	2	JBT - 16295	19/04/2023 16:02	19/04/2023 21:28	Meio ambiente - Descarga Atmosférica	85
17011282	1	MNVU - 15272	19/04/2023 17:46	19/04/2023 22:14	Meio ambiente - Vento	4

17011282	2	MNVU - 15272	19/04/2023 17:46	20/04/2023 10:37	Meio ambiente - Vento	17
17011283	1	MNVU - 15272	20/04/2023 10:01	20/04/2023 10:37	Meio ambiente - Vento	4
17010453	1	CMN - 16278	19/04/2023 20:57	20/04/2023 10:05	Meio ambiente - Descarga Atmosférica	1
17013845	1	MCLD - 15278	19/04/2023 20:54	21/04/2023 10:15	Não classificada	1
17013845	2	MCLD - 15278	19/04/2023 20:54	21/04/2023 10:15	Não classificada	1
17010817	1	PDP - 15646	19/04/2023 16:15	20/04/2023 11:43	Meio ambiente - Árvore ou Vegetação	7
17014452	1	GVSD - 15334	19/04/2023 21:00	20/04/2023 18:37	Não classificada	87
17009744	1	CAX - 15143	19/04/2023 21:17	19/04/2023 22:18	Meio ambiente - Vento	155
17009745	1	CAX - 15143	19/04/2023 21:37	19/04/2023 22:18	Meio ambiente - Vento	875
17011796	1	CCHD - 15144	19/04/2023 21:12	20/04/2023 15:38	Meio ambiente - Descarga Atmosférica	2
17013393	1	PTE - 15232	19/04/2023 21:13	20/04/2023 23:02	Meio ambiente - Descarga Atmosférica	1
17010435	1	IBAD - 15329	19/04/2023 21:20	20/04/2023 09:57	Meio ambiente - Árvore ou Vegetação	1
17009932	1	BHS - 15128	19/04/2023 14:08	19/04/2023 23:55	Meio ambiente - Vento	1
17010153	2	PEB - 15249	19/04/2023 21:22	20/04/2023 07:56	Meio ambiente - Vento	33
17010153	3	PEB - 15249	19/04/2023 21:22	20/04/2023 07:56	Meio ambiente - Vento	66
17017495	1	CUVD - 15349	19/04/2023 19:47	22/04/2023 17:18	Não classificada	1
17068481	1	JTA - 15295	19/04/2023 16:05	20/04/2023 19:37	Meio ambiente - Vento	2
17068482	1	JTA - 15295	19/04/2023 22:04	20/04/2023 19:37	Meio ambiente - Vento	4
17068483	1	JTA - 15295	20/04/2023 14:49	20/04/2023 19:37	Meio ambiente - Vento	127
17011539	1	RSP - 15220	19/04/2023 21:26	20/04/2023 14:39	Não classificada	1
17011353	1	BCSU - 15111	19/04/2023 17:10	20/04/2023 14:15	Meio ambiente - Árvore ou Vegetação	7
17010723	1	CUVD - 15349	19/04/2023 21:31	20/04/2023 11:21	Não classificada	15
17010229	1	GVSD - 15334	19/04/2023 18:07	20/04/2023 08:36	Meio ambiente - Descarga Atmosférica	2
17010229	2	GVSD - 15334	19/04/2023 18:07	20/04/2023 08:36	Meio ambiente - Descarga Atmosférica	17
17011868	1	VGAU - 15171	19/04/2023 21:38	20/04/2023 15:57	Meio ambiente - Árvore ou Vegetação	4
17012599	1	SRT - 16329	19/04/2023 21:42	20/04/2023 18:01	Meio ambiente - Árvore ou Vegetação	1
17010724	1	BCV - 15112	19/04/2023 22:14	20/04/2023 11:10	Meio ambiente - Árvore ou Vegetação	65
17017217	1	INPD - 15316	19/04/2023 16:04	22/04/2023 11:50	Meio ambiente - Árvore ou Vegetação	5
17017218	1	INPD - 15316	19/04/2023 22:28	22/04/2023 11:50	Meio ambiente - Árvore ou Vegetação	14
17013223	1	CTR - 15351	19/04/2023 21:57	20/04/2023 21:47	Meio ambiente - Árvore ou Vegetação	46
17009915	1	CMD - 15158	19/04/2023 22:31	19/04/2023 23:30	Meio ambiente - Vento	18
17070001	1	NLAU - 16313	19/04/2023 22:22	20/04/2023 10:24	Meio ambiente - Árvore ou Vegetação	139
17010557	1	JNUT - 15299	19/04/2023 22:23	20/04/2023 10:36	Meio ambiente - Árvore ou Vegetação	5
17010557	2	JNUT - 15299	19/04/2023 22:23	20/04/2023 10:36	Meio ambiente - Árvore ou Vegetação	15
17010347	1	LGT - 16304	19/04/2023 15:59	20/04/2023 09:20	Meio ambiente - Vento	39
17010009	1	NNE - 15262	19/04/2023 22:30	20/04/2023 00:12	Meio ambiente - Vento	1164
17011025	1	GHE - 16289	19/04/2023 22:25	20/04/2023 12:36	Meio ambiente - Descarga Atmosférica	14
17011541	1	IJAU - 16293	19/04/2023 22:38	20/04/2023 14:52	Meio ambiente - Árvore ou Vegetação	2
17012644	1	TTD - 15192	19/04/2023 16:55	19/04/2023 23:05	Meio ambiente - Vento	25
17012644	2	TTD - 15192	19/04/2023 16:55	20/04/2023 16:30	Meio ambiente - Vento	16
17010010	1	SLAU - 16333	19/04/2023 14:15	20/04/2023 00:40	Meio ambiente - Árvore ou Vegetação	562
17010512	1	LGT - 16304	19/04/2023 17:06	20/04/2023 00:05	Meio ambiente - Vento	26
17010512	2	LGT - 16304	19/04/2023 17:06	20/04/2023 10:36	Meio ambiente - Vento	13
17044787	1	ANAD - 15101	19/04/2023 22:47	20/04/2023 00:48	Meio ambiente - Vento	1012
17044787	2	ANAD - 15101	19/04/2023 22:47	20/04/2023 02:05	Meio ambiente - Vento	2368
17044787	3	ANAD - 15101	19/04/2023 22:47	20/04/2023 02:38	Meio ambiente - Vento	90
17044787	4	ANAD - 15101	19/04/2023 22:47	20/04/2023 10:58	Meio ambiente - Vento	55
17044787	5	ANAD - 15101	19/04/2023 22:47	20/04/2023 17:18	Meio ambiente - Vento	20
17044787	6	ANAD - 15101	19/04/2023 22:47	21/04/2023 18:15	Meio ambiente - Vento	13
17014613	1	TSPU - 15193	19/04/2023 10:52	21/04/2023 10:35	Meio ambiente - Árvore ou Vegetação	1
17013265	1	MNN - 15273	19/04/2023 22:53	20/04/2023 22:03	Não classificada	22
17009905	1	JTA - 15295	19/04/2023 10:07	19/04/2023 23:16	Meio ambiente - Descarga Atmosférica	1
17014972	1	MNN - 15273	19/04/2023 22:54	21/04/2023 16:09	Meio ambiente - Descarga Atmosférica	2
17016548	1	INPD - 15316	19/04/2023 22:56	22/04/2023 11:18	Meio ambiente - Descarga Atmosférica	2
17012684	1	OUF - 15253	19/04/2023 13:18	20/04/2023 18:50	Meio ambiente - Vento	38
17012685	1	OUF - 15253	19/04/2023 23:23	20/04/2023 18:50	Meio ambiente - Vento	1
17011969	1	CPG - 16279	19/04/2023 22:59	20/04/2023 16:05	Meio ambiente - Descarga Atmosférica	1
17015652	1	TTD - 15192	19/04/2023 21:33	21/04/2023 17:42	Meio ambiente - Vento	1
17010016	1	TTD - 15192	19/04/2023 23:06	20/04/2023 01:52	Meio ambiente - Descarga Atmosférica	627

17079492	1	LBD - 16305	19/04/2023 09:42	21/04/2023 18:29	Meio ambiente - Árvore ou Vegetação	2
17087662	1	SLAU - 16333	19/04/2023 23:38	19/04/2023 23:51	Não classificada	66
17010012	1	AOR - 15102	19/04/2023 19:33	20/04/2023 00:37	Meio ambiente - Árvore ou Vegetação	410
17012686	1	TTD - 15192	19/04/2023 17:17	20/04/2023 16:39	Meio ambiente - Árvore ou Vegetação	4
17012686	2	TTD - 15192	19/04/2023 17:17	20/04/2023 16:39	Meio ambiente - Árvore ou Vegetação	3
17012686	3	TTD - 15192	19/04/2023 17:17	20/04/2023 18:43	Meio ambiente - Árvore ou Vegetação	26
17012686	4	TTD - 15192	19/04/2023 17:17	20/04/2023 18:43	Meio ambiente - Árvore ou Vegetação	161
17012999	1	CLHU - 15155	19/04/2023 18:43	20/04/2023 17:38	Meio ambiente - Árvore ou Vegetação	20
17012374	1	SLAT - 15208	19/04/2023 15:32	20/04/2023 16:53	Meio ambiente - Árvore ou Vegetação	15
17010755	1	JNUT - 15299	19/04/2023 23:44	20/04/2023 11:35	Meio ambiente - Árvore ou Vegetação	3
17011448	1	MSO - 15269	19/04/2023 23:55	20/04/2023 14:28	Não classificada	36
17010177	1	RSP - 15220	20/04/2023 00:18	20/04/2023 08:17	Meio ambiente - Vento	44
17010455	1	CINC - 16281	20/04/2023 00:25	20/04/2023 10:05	Meio ambiente - Vento	23
17073728	1	TTD - 15192	19/04/2023 17:14	20/04/2023 15:14	Meio ambiente - Árvore ou Vegetação	48
17011723	1	GVST - 15333	20/04/2023 00:35	20/04/2023 15:29	Meio ambiente - Descarga Atmosférica	2
17010311	1	UHTM - 15182	20/04/2023 00:44	20/04/2023 09:15	Meio ambiente - Árvore ou Vegetação	40
17010264	1	JMLT - 15301	20/04/2023 03:16	20/04/2023 09:01	Meio ambiente - Árvore ou Vegetação	3
17010757	1	AUIU - 15647	20/04/2023 03:48	20/04/2023 11:35	Meio ambiente - Árvore ou Vegetação	21
17026065	1	LGT - 16304	20/04/2023 04:22	20/04/2023 09:10	Meio ambiente - Vento	65
17010235	1	UHSG - 15183	20/04/2023 05:35	20/04/2023 08:36	Meio ambiente - Descarga Atmosférica	2
17012600	1	TTD - 15192	20/04/2023 05:39	20/04/2023 18:01	Meio ambiente - Descarga Atmosférica	66
17010559	1	MAL - 15281	20/04/2023 05:49	20/04/2023 10:41	Meio ambiente - Árvore ou Vegetação	1
17010559	2	MAL - 15281	20/04/2023 05:49	20/04/2023 10:41	Meio ambiente - Árvore ou Vegetação	62
17010644	1	INPD - 15316	20/04/2023 06:02	20/04/2023 10:50	Meio ambiente - Árvore ou Vegetação	63
17010457	1	TOE - 15195	20/04/2023 06:00	20/04/2023 10:08	Meio ambiente - Descarga Atmosférica	3
17010761	1	RSP - 15220	20/04/2023 06:11	20/04/2023 11:37	Meio ambiente - Vento	276
17014453	1	CITU - 15154	20/04/2023 06:13	21/04/2023 13:44	Meio ambiente - Árvore ou Vegetação	4
17011970	1	AOR - 15102	20/04/2023 06:14	20/04/2023 15:57	Não classificada	1
17010514	1	MTZ - 15267	20/04/2023 06:24	20/04/2023 10:15	Meio ambiente - Árvore ou Vegetação	50
17018788	1	CMH - 16285	20/04/2023 06:25	23/04/2023 12:47	Meio ambiente - Descarga Atmosférica	1
17011725	1	NERU - 15261	20/04/2023 06:27	20/04/2023 15:31	Meio ambiente - Árvore ou Vegetação	5
17010401	1	CUVD - 15349	20/04/2023 06:28	20/04/2023 09:41	Meio ambiente - Descarga Atmosférica	1
17011064	1	GHE - 16289	20/04/2023 06:39	20/04/2023 12:55	Não classificada	4
17010272	1	PEB - 15249	20/04/2023 06:40	20/04/2023 09:02	Meio ambiente - Descarga Atmosférica	11
17010272	2	PEB - 15249	20/04/2023 06:40	20/04/2023 09:02	Meio ambiente - Descarga Atmosférica	3
17010272	3	PEB - 15249	20/04/2023 06:40	20/04/2023 09:02	Meio ambiente - Descarga Atmosférica	5
17063745	1	TOTU - 16335	20/04/2023 06:44	20/04/2023 14:01	Meio ambiente - Descarga Atmosférica	21
17063745	2	TOTU - 16335	20/04/2023 06:44	20/04/2023 14:01	Meio ambiente - Descarga Atmosférica	12
17063745	3	TOTU - 16335	20/04/2023 06:44	20/04/2023 14:01	Meio ambiente - Descarga Atmosférica	1
17011669	1	ENG - 15342	20/04/2023 06:45	20/04/2023 15:07	Não classificada	22
17010822	1	UNIT - 15177	20/04/2023 06:46	20/04/2023 11:41	Meio ambiente - Descarga Atmosférica	15
17010461	1	BETC - 15115	20/04/2023 06:55	20/04/2023 10:05	Meio ambiente - Descarga Atmosférica	14
17013846	1	AOR - 15102	20/04/2023 06:55	21/04/2023 10:12	Não classificada	2
17012375	1	AAV - 15092	20/04/2023 06:55	20/04/2023 17:19	Meio ambiente - Descarga Atmosférica	1
17015376	1	MNN - 15273	20/04/2023 06:58	21/04/2023 18:08	Meio ambiente - Descarga Atmosférica	2
17015748	1	CUVD - 15349	20/04/2023 07:04	21/04/2023 20:58	Não classificada	8
17010650	1	PTHD - 15234	20/04/2023 07:05	20/04/2023 11:01	Meio ambiente - Descarga Atmosférica	3
17010126	1	NVC - 15655	20/04/2023 05:30	20/04/2023 07:39	Meio ambiente - Árvore ou Vegetação	89
17010562	1	CUVD - 15349	20/04/2023 07:09	20/04/2023 10:36	Meio ambiente - Árvore ou Vegetação	259
17012774	1	NLAU - 16313	20/04/2023 07:10	20/04/2023 18:43	Meio ambiente - Vento	3
17010941	1	PEB - 15249	19/04/2023 14:29	20/04/2023 12:39	Meio ambiente - Vento	7
17011286	1	PDP - 15646	20/04/2023 07:12	20/04/2023 10:31	Não classificada	1
17010517	1	JBT - 16295	20/04/2023 07:14	20/04/2023 10:21	Meio ambiente - Descarga Atmosférica	2
17010517	2	JBT - 16295	20/04/2023 07:14	20/04/2023 10:21	Meio ambiente - Descarga Atmosférica	3
17010371	1	UNIT - 15177	20/04/2023 07:15	20/04/2023 09:28	Meio ambiente - Descarga Atmosférica	5
17011367	1	CGAU - 15150	20/04/2023 07:17	20/04/2023 11:05	Não classificada	1
17010824	1	MAL - 15281	20/04/2023 07:19	20/04/2023 11:49	Meio ambiente - Árvore ou Vegetação	9
17011287	1	COJ - 15305	20/04/2023 07:20	20/04/2023 13:56	Não classificada	1
17012529	1	PZLU - 15227	20/04/2023 07:20	20/04/2023 17:42	Não classificada	1

17014161	1	PTE - 15232	20/04/2023 07:21	21/04/2023 12:00	Meio ambiente - Descarga Atmosférica	1
17015475	1	CMN - 16278	20/04/2023 07:24	21/04/2023 18:58	Não classificada	1
17011218	1	OUF - 15253	20/04/2023 07:25	20/04/2023 13:42	Meio ambiente - Árvore ou Vegetação	3
17010566	1	CPO - 15358	20/04/2023 07:25	20/04/2023 10:35	Meio ambiente - Vento	57
17012214	1	TTD - 15192	20/04/2023 07:25	20/04/2023 16:50	Não classificada	53
17012214	2	TTD - 15192	20/04/2023 07:25	20/04/2023 16:50	Não classificada	28
17012214	3	TTD - 15192	20/04/2023 07:25	20/04/2023 16:50	Não classificada	42
17012214	4	TTD - 15192	20/04/2023 07:25	20/04/2023 16:50	Não classificada	188
17014506	1	JBT - 16295	20/04/2023 07:27	21/04/2023 13:28	Meio ambiente - Árvore ou Vegetação	1
17016704	1	AOR - 15102	20/04/2023 07:28	22/04/2023 10:46	Não classificada	2
17012602	1	BDM - 15113	20/04/2023 07:30	20/04/2023 17:55	Meio ambiente - Árvore ou Vegetação	2
17012530	1	CTR - 15351	20/04/2023 07:33	20/04/2023 17:49	Meio ambiente - Descarga Atmosférica	3
17014089	1	FIO - 15339	20/04/2023 07:34	21/04/2023 11:37	Meio ambiente - Descarga Atmosférica	4
17011368	1	FCS - 15340	20/04/2023 07:35	20/04/2023 14:20	Meio ambiente - Vento	41
17013225	1	PRRU - 15241	20/04/2023 07:36	20/04/2023 21:43	Meio ambiente - Vento	3
17013289	1	MNN - 15273	20/04/2023 07:37	20/04/2023 22:23	Não classificada	12
17011800	1	UHSG - 15183	20/04/2023 07:37	20/04/2023 15:42	Meio ambiente - Descarga Atmosférica	16
17011876	1	LBD - 16305	20/04/2023 07:37	20/04/2023 15:50	Meio ambiente - Descarga Atmosférica	7
17012777	1	CTR - 15351	20/04/2023 07:41	20/04/2023 18:42	Meio ambiente - Vento	1
17013244	1	TTD - 15192	20/04/2023 07:42	20/04/2023 21:54	Meio ambiente - Árvore ou Vegetação	1
17012532	1	PTE - 15232	20/04/2023 07:42	20/04/2023 17:39	Não classificada	1
17020084	1	AOR - 15102	20/04/2023 07:43	21/04/2023 11:53	Meio ambiente - Descarga Atmosférica	1
17011877	1	CSN - 15352	20/04/2023 07:43	20/04/2023 15:56	Meio ambiente - Árvore ou Vegetação	1
17016172	1	AOR - 15102	20/04/2023 07:43	22/04/2023 08:24	Meio ambiente - Vento	1
17012888	1	CTR - 15351	20/04/2023 07:44	20/04/2023 19:25	Não classificada	2
17013024	1	CCHU - 15145	20/04/2023 07:44	20/04/2023 20:25	Não classificada	1
17010663	1	INPD - 15316	19/04/2023 18:45	20/04/2023 10:48	Meio ambiente - Árvore ou Vegetação	1
17010664	1	INPD - 15316	20/04/2023 08:08	20/04/2023 10:48	Meio ambiente - Árvore ou Vegetação	1
17010664	2	INPD - 15316	20/04/2023 08:08	20/04/2023 10:48	Meio ambiente - Árvore ou Vegetação	3
17016510	1	IOM - 15315	20/04/2023 07:45	22/04/2023 11:01	Meio ambiente - Descarga Atmosférica	2
17010569	1	VZPU - 15169	20/04/2023 07:45	20/04/2023 10:28	Meio ambiente - Descarga Atmosférica	1
17014162	1	OUF - 15253	19/04/2023 06:27	21/04/2023 12:10	Meio ambiente - Árvore ou Vegetação	45
17012059	1	CCHU - 15145	20/04/2023 07:49	20/04/2023 16:21	Não classificada	14
17012059	2	CCHU - 15145	20/04/2023 07:49	20/04/2023 16:21	Não classificada	5
17010661	1	BCSU - 15111	20/04/2023 07:50	20/04/2023 10:45	Meio ambiente - Árvore ou Vegetação	1
17012381	1	FIO - 15339	20/04/2023 07:51	20/04/2023 17:21	Não classificada	1
17010322	1	PRRU - 15241	20/04/2023 07:51	20/04/2023 09:06	Meio ambiente - Descarga Atmosférica	85
17010406	1	CTR - 15351	20/04/2023 07:51	20/04/2023 09:38	Meio ambiente - Descarga Atmosférica	1
17014361	1	PTUU - 15229	20/04/2023 07:51	21/04/2023 13:26	Meio ambiente - Descarga Atmosférica	1
17010471	1	SUI - 15197	20/04/2023 07:52	20/04/2023 10:02	Não classificada	6
17012836	1	CTR - 15351	20/04/2023 07:52	20/04/2023 19:07	Meio ambiente - Descarga Atmosférica	6
17010827	1	YAN - 15165	20/04/2023 07:52	20/04/2023 11:46	Meio ambiente - Descarga Atmosférica	3
17011878	1	SER - 16332	20/04/2023 07:53	20/04/2023 16:01	Meio ambiente - Árvore ou Vegetação	15
17010407	1	CRF - 15355	20/04/2023 07:54	20/04/2023 09:35	Meio ambiente - Descarga Atmosférica	8
17010407	2	CRF - 15355	20/04/2023 07:54	20/04/2023 09:35	Meio ambiente - Descarga Atmosférica	124
17010407	2	TTD - 15192	20/04/2023 07:54	20/04/2023 09:35	Meio ambiente - Descarga Atmosférica	8
17010828	1	COJ - 15305	20/04/2023 07:54	20/04/2023 11:40	Meio ambiente - Árvore ou Vegetação	35
17011169	1	UNIT - 15177	20/04/2023 07:03	20/04/2023 13:32	Meio ambiente - Descarga Atmosférica	2
17010774	1	LGT - 16304	20/04/2023 07:55	20/04/2023 11:20	Meio ambiente - Descarga Atmosférica	106
17016371	1	MAGT - 15283	20/04/2023 07:55	22/04/2023 10:05	Meio ambiente - Árvore ou Vegetação	2
17013266	1	MNN - 15273	20/04/2023 07:55	20/04/2023 22:08	Não classificada	4
17012951	1	SRT - 16329	20/04/2023 07:57	20/04/2023 19:52	Meio ambiente - Descarga Atmosférica	3
17069325	1	CEMC - 16284	20/04/2023 07:58	21/04/2023 09:48	Meio ambiente - Descarga Atmosférica	1
17012687	1	CMH - 16285	20/04/2023 07:58	20/04/2023 18:22	Meio ambiente - Vento	7
17011879	1	SRT - 16329	20/04/2023 08:00	20/04/2023 15:54	Meio ambiente - Árvore ou Vegetação	12
17010667	1	UNIT - 15177	20/04/2023 08:00	20/04/2023 10:54	Meio ambiente - Descarga Atmosférica	39
17017125	1	BRDD - 15139	20/04/2023 08:01	22/04/2023 15:02	Não classificada	3
17010906	1	UHSG - 15183	20/04/2023 08:01	20/04/2023 12:05	Meio ambiente - Descarga Atmosférica	3
17010829	1	IRBD - 15313	20/04/2023 08:01	20/04/2023 11:44	Meio ambiente - Árvore ou Vegetação	2

17012307	1	GHE - 16289	20/04/2023 08:13	20/04/2023 09:24	Meio ambiente - Árvore ou Vegetação	17
17012307	2	GHE - 16289	20/04/2023 08:13	20/04/2023 09:24	Meio ambiente - Árvore ou Vegetação	25
17063710	1	JTA - 15295	20/04/2023 08:06	21/04/2023 19:09	Não classificada	1
17013931	1	CUVD - 15349	20/04/2023 08:07	21/04/2023 10:50	Meio ambiente - Descarga Atmosférica	5
17014258	1	AOR - 15102	20/04/2023 08:09	21/04/2023 11:48	Meio ambiente - Descarga Atmosférica	2
17010573	1	SLAU - 16333	20/04/2023 08:17	20/04/2023 09:54	Meio ambiente - Árvore ou Vegetação	1715
17010984	1	JNUT - 15299	20/04/2023 08:10	20/04/2023 12:26	Não classificada	1
17012647	1	ILI - 16291	20/04/2023 08:11	20/04/2023 18:05	Meio ambiente - Árvore ou Vegetação	2
17010269	1	CTR - 15351	20/04/2023 06:27	20/04/2023 08:52	Meio ambiente - Descarga Atmosférica	1
17011034	1	CRL - 15354	20/04/2023 08:12	20/04/2023 12:35	Não classificada	2
17013847	1	CTR - 15351	20/04/2023 08:13	21/04/2023 10:11	Meio ambiente - Descarga Atmosférica	35
17014891	1	CRF - 15355	20/04/2023 08:13	21/04/2023 12:31	Meio ambiente - Descarga Atmosférica	192
17010572	1	SLAD - 16334	20/04/2023 08:16	20/04/2023 10:35	Meio ambiente - Descarga Atmosférica	1
17012533	1	RSP - 15220	20/04/2023 08:16	20/04/2023 17:50	Não classificada	1
17013701	1	INPD - 15316	20/04/2023 06:57	21/04/2023 09:25	Meio ambiente - Descarga Atmosférica	1
17011872	1	INPD - 15316	20/04/2023 07:11	20/04/2023 15:50	Meio ambiente - Vento	2
17011972	1	INPD - 15316	20/04/2023 07:39	20/04/2023 16:05	Meio ambiente - Vento	1
17013974	1	FIO - 15339	20/04/2023 08:17	21/04/2023 11:03	Meio ambiente - Descarga Atmosférica	1
17015192	1	IBAD - 15329	19/04/2023 17:01	20/04/2023 12:04	Meio ambiente - Árvore ou Vegetação	1
17015192	2	IBAD - 15329	19/04/2023 17:01	20/04/2023 12:04	Meio ambiente - Árvore ou Vegetação	146
17015192	3	IBAD - 15329	19/04/2023 17:01	20/04/2023 17:03	Meio ambiente - Árvore ou Vegetação	1
17015192	4	IBAD - 15329	19/04/2023 17:01	20/04/2023 17:03	Meio ambiente - Árvore ou Vegetação	12
17015192	5	IBAD - 15329	19/04/2023 17:01	21/04/2023 15:31	Meio ambiente - Árvore ou Vegetação	1
17010574	1	BHSV - 15656	20/04/2023 08:20	20/04/2023 10:38	Meio ambiente - Descarga Atmosférica	169
17011456	1	CCHU - 15145	20/04/2023 08:20	20/04/2023 14:24	Não classificada	2
17011374	1	INPD - 15316	20/04/2023 08:20	20/04/2023 14:15	Não classificada	48
17063782	1	INPD - 15316	20/04/2023 08:21	20/04/2023 14:52	Meio ambiente - Vento	21
17063782	2	INPD - 15316	20/04/2023 08:21	20/04/2023 14:52	Meio ambiente - Vento	15
17013638	1	UHSG - 15183	20/04/2023 08:23	21/04/2023 08:42	Meio ambiente - Descarga Atmosférica	2
17013975	1	JUAU - 16296	20/04/2023 08:23	21/04/2023 11:04	Não classificada	7
17011803	1	UHMM - 15189	20/04/2023 08:25	20/04/2023 15:37	Não classificada	5
17012778	1	CTR - 15351	20/04/2023 08:25	20/04/2023 18:32	Meio ambiente - Descarga Atmosférica	3
17011804	1	GHE - 16289	20/04/2023 08:25	20/04/2023 15:36	Meio ambiente - Árvore ou Vegetação	1
17010440	1	TOTU - 16335	20/04/2023 08:25	20/04/2023 09:56	Meio ambiente - Árvore ou Vegetação	1
17018464	1	UHST - 16261	20/04/2023 08:26	23/04/2023 09:59	Não classificada	1
17011296	1	JNUT - 15299	20/04/2023 08:27	20/04/2023 14:06	Meio ambiente - Descarga Atmosférica	15
17011458	1	CRL - 15354	20/04/2023 08:27	20/04/2023 14:25	Não classificada	6
17012649	1	SRT - 16329	20/04/2023 08:28	20/04/2023 18:13	Meio ambiente - Descarga Atmosférica	2
17010782	1	NLAU - 16313	20/04/2023 08:30	20/04/2023 11:26	Meio ambiente - Árvore ou Vegetação	1
17012149	1	JUAU - 16296	20/04/2023 08:33	20/04/2023 16:40	Não classificada	4
17011553	1	TTD - 15192	20/04/2023 08:34	20/04/2023 15:02	Não classificada	2
17010475	1	SLAD - 16334	20/04/2023 08:37	20/04/2023 10:02	Meio ambiente - Descarga Atmosférica	5
17011220	1	CMD - 15158	20/04/2023 08:37	20/04/2023 13:49	Meio ambiente - Vento	1
17011220	2	CMD - 15158	20/04/2023 08:37	20/04/2023 13:49	Meio ambiente - Vento	20
17014808	1	EPS - 15341	20/04/2023 08:38	21/04/2023 15:26	Não classificada	3
17011975	1	MSO - 15269	20/04/2023 08:39	20/04/2023 16:03	Meio ambiente - Descarga Atmosférica	1
17012688	1	IIGU - 15319	20/04/2023 08:39	20/04/2023 18:29	Meio ambiente - Descarga Atmosférica	1
17011297	1	TTD - 15192	20/04/2023 08:41	20/04/2023 13:19	Não classificada	22
17011673	1	ITDD - 16294	20/04/2023 08:42	20/04/2023 15:19	Meio ambiente - Árvore ou Vegetação	33
17010673	1	IBAT - 15328	20/04/2023 08:43	20/04/2023 11:06	Não classificada	86
17012063	1	NERU - 15261	20/04/2023 08:45	20/04/2023 16:11	Não classificada	1
17010841	1	JTA - 15295	20/04/2023 08:54	20/04/2023 11:44	Meio ambiente - Descarga Atmosférica	8
17015607	1	TOE - 15195	20/04/2023 08:49	21/04/2023 20:03	Não classificada	3
17013394	1	SUI - 15197	20/04/2023 08:49	20/04/2023 23:10	Meio ambiente - Descarga Atmosférica	1
17011378	1	INPD - 15316	20/04/2023 08:50	20/04/2023 14:13	Meio ambiente - Vento	1
17011555	1	TOTU - 16335	20/04/2023 08:50	20/04/2023 14:57	Meio ambiente - Descarga Atmosférica	2
17011556	1	SRS - 15200	20/04/2023 08:52	20/04/2023 14:50	Meio ambiente - Árvore ou Vegetação	1
17012384	1	PLOT - 16319	20/04/2023 07:18	20/04/2023 11:45	Meio ambiente - Árvore ou Vegetação	1

17010675	1	SER - 16332	20/04/2023 08:54	20/04/2023 11:05	Meio ambiente - Árvore ou Vegetação	2
17010679	1	SLAT - 15208	19/04/2023 22:52	20/04/2023 11:14	Meio ambiente - Árvore ou Vegetação	3
17010531	1	CPG - 16279	20/04/2023 08:56	20/04/2023 10:20	Meio ambiente - Descarga Atmosférica	3
17010531	2	CPG - 16279	20/04/2023 08:56	20/04/2023 10:20	Meio ambiente - Descarga Atmosférica	37
17010386	1	BCSU - 15111	19/04/2023 15:31	20/04/2023 09:37	Meio ambiente - Vento	40
17013976	1	TOE - 15195	20/04/2023 08:57	21/04/2023 11:04	Meio ambiente - Descarga Atmosférica	1
17012603	1	AUIU - 15647	20/04/2023 08:58	20/04/2023 18:04	Não classificada	7
17010847	1	PSP - 15233	20/04/2023 08:58	20/04/2023 11:33	Meio ambiente - Descarga Atmosférica	6
17011560	1	GHE - 16289	20/04/2023 09:01	20/04/2023 14:44	Meio ambiente - Árvore ou Vegetação	8
17011674	1	ANAD - 15101	20/04/2023 09:03	20/04/2023 15:20	Meio ambiente - Descarga Atmosférica	2
17010369	1	NNE - 15262	20/04/2023 07:11	20/04/2023 09:25	Meio ambiente - Descarga Atmosférica	8
17015245	1	PDP - 15646	20/04/2023 09:04	21/04/2023 17:42	Meio ambiente - Descarga Atmosférica	1
17013903	1	IIGT - 15320	20/04/2023 09:05	21/04/2023 10:30	Meio ambiente - Descarga Atmosférica	3
17013084	1	UNIT - 15177	20/04/2023 09:06	20/04/2023 20:53	Meio ambiente - Descarga Atmosférica	1
17012312	1	AFNU - 15097	20/04/2023 09:20	20/04/2023 16:30	Meio ambiente - Árvore ou Vegetação	1
17012312	1	BHS - 15128	20/04/2023 09:20	20/04/2023 16:30	Meio ambiente - Árvore ou Vegetação	79
17010987	1	MFED - 15276	20/04/2023 09:10	20/04/2023 12:19	Meio ambiente - Árvore ou Vegetação	1
17015712	1	RSP - 15220	20/04/2023 07:22	21/04/2023 18:00	Meio ambiente - Árvore ou Vegetação	2
17010513	1	MVD - 15264	20/04/2023 05:52	20/04/2023 10:19	Não classificada	128
17012889	1	TOTU - 16335	20/04/2023 09:16	20/04/2023 19:26	Meio ambiente - Descarga Atmosférica	6
17010948	1	TTD - 15192	19/04/2023 17:23	20/04/2023 12:32	Meio ambiente - Árvore ou Vegetação	25
17012070	1	SLN - 15206	20/04/2023 09:19	20/04/2023 16:27	Meio ambiente - Árvore ou Vegetação	1
17011036	1	AUIU - 15647	20/04/2023 09:21	20/04/2023 12:40	Meio ambiente - Árvore ou Vegetação	11
17010760	1	CRF - 15355	20/04/2023 06:05	20/04/2023 11:26	Meio ambiente - Árvore ou Vegetação	6
17010760	2	CRF - 15355	20/04/2023 06:05	20/04/2023 11:26	Meio ambiente - Árvore ou Vegetação	4
17011132	1	SUI - 15197	20/04/2023 09:22	20/04/2023 13:12	Meio ambiente - Descarga Atmosférica	1
17011381	1	CRL - 15354	20/04/2023 09:22	20/04/2023 14:20	Não classificada	1
17063858	1	UHSG - 15183	20/04/2023 09:24	20/04/2023 11:40	Meio ambiente - Árvore ou Vegetação	1
17011874	1	SLAU - 16333	20/04/2023 07:15	20/04/2023 16:01	Meio ambiente - Árvore ou Vegetação	3
17014675	1	BRDD - 15139	20/04/2023 09:26	21/04/2023 13:25	Meio ambiente - Descarga Atmosférica	4
17017439	1	OUF - 15253	19/04/2023 11:02	22/04/2023 17:20	Meio ambiente - Vento	1
17010524	1	IIGU - 15319	20/04/2023 07:44	20/04/2023 10:22	Meio ambiente - Árvore ou Vegetação	1
17011223	1	GVSD - 15334	20/04/2023 09:28	20/04/2023 13:37	Meio ambiente - Árvore ou Vegetação	1
17011369	1	GVST - 15333	20/04/2023 07:45	20/04/2023 14:11	Meio ambiente - Descarga Atmosférica	1
17011128	1	GVST - 15333	20/04/2023 08:05	20/04/2023 13:11	Meio ambiente - Descarga Atmosférica	13
17011224	1	MCLD - 15278	20/04/2023 09:30	20/04/2023 13:43	Meio ambiente - Árvore ou Vegetação	18
17013000	1	TOE - 15195	20/04/2023 09:30	20/04/2023 20:10	Meio ambiente - Descarga Atmosférica	2
17011885	1	JUAU - 16296	20/04/2023 09:31	20/04/2023 15:54	Meio ambiente - Vento	8
17014326	1	PDP - 15646	20/04/2023 09:41	21/04/2023 11:40	Meio ambiente - Árvore ou Vegetação	30
17015246	1	LJA - 15286	20/04/2023 10:02	21/04/2023 13:47	Meio ambiente - Árvore ou Vegetação	1
17010686	1	CRL - 15354	20/04/2023 09:33	20/04/2023 10:49	Não classificada	1
17011109	1	UHSG - 15183	20/04/2023 09:34	20/04/2023 13:01	Meio ambiente - Descarga Atmosférica	8
17012690	1	TTD - 15192	20/04/2023 09:34	20/04/2023 18:22	Meio ambiente - Árvore ou Vegetação	45
17011225	1	CPO - 15358	20/04/2023 09:34	20/04/2023 13:34	Meio ambiente - Vento	8
17012152	1	AUIU - 15647	20/04/2023 09:35	20/04/2023 16:33	Meio ambiente - Descarga Atmosférica	2
17012780	1	TOTU - 16335	20/04/2023 09:35	20/04/2023 18:31	Meio ambiente - Descarga Atmosférica	1
17012535	1	SUI - 15197	20/04/2023 09:36	20/04/2023 17:43	Meio ambiente - Descarga Atmosférica	1
17012781	1	INPD - 15316	20/04/2023 07:40	20/04/2023 18:31	Meio ambiente - Árvore ou Vegetação	2
17012782	1	INPD - 15316	20/04/2023 09:49	20/04/2023 18:31	Meio ambiente - Árvore ou Vegetação	7
17011177	1	PSAU - 16323	20/04/2023 09:39	20/04/2023 13:30	Não classificada	4
17014091	1	VG AU - 15171	20/04/2023 09:39	21/04/2023 11:31	Meio ambiente - Árvore ou Vegetação	1
17010860	1	JBT - 16295	20/04/2023 09:39	20/04/2023 11:20	Meio ambiente - Descarga Atmosférica	2
17011110	1	CETU - 15149	20/04/2023 09:40	20/04/2023 13:01	Meio ambiente - Árvore ou Vegetação	1
17011813	1	UHPT - 15186	20/04/2023 09:41	20/04/2023 15:39	Meio ambiente - Descarga Atmosférica	3
17013756	1	INPD - 15316	20/04/2023 09:42	21/04/2023 09:35	Meio ambiente - Descarga Atmosférica	1
17020467	1	PDP - 15646	20/04/2023 09:45	24/04/2023 11:14	Não classificada	15
17013793	1	UHST - 16261	20/04/2023 09:47	21/04/2023 10:00	Não classificada	6
17014936	1	FXA - 16288	19/04/2023 17:09	21/04/2023 16:20	Meio ambiente - Árvore ou Vegetação	25
17011981	1	NERU - 15261	20/04/2023 09:50	20/04/2023 16:15	Meio ambiente - Árvore ou Vegetação	2

17012783	1	INPD - 15316	20/04/2023 09:57	20/04/2023 18:37	Meio ambiente - Vento	4
17012072	1	UHSG - 15183	20/04/2023 09:53	20/04/2023 16:22	Meio ambiente - Descarga Atmosférica	6
17011179	1	CCHU - 15145	20/04/2023 09:54	20/04/2023 13:23	Não classificada	3
17012314	1	CCHD - 15144	20/04/2023 09:55	20/04/2023 17:12	Meio ambiente - Descarga Atmosférica	3
17011076	1	TOE - 15195	20/04/2023 09:56	20/04/2023 12:48	Meio ambiente - Descarga Atmosférica	25
17011076	2	TOE - 15195	20/04/2023 09:56	20/04/2023 12:48	Meio ambiente - Descarga Atmosférica	1
17012073	1	JDN - 16298	20/04/2023 09:58	20/04/2023 16:32	Meio ambiente - Árvore ou Vegetação	121
17087577	1	CICM - 15151	20/04/2023 10:05	20/04/2023 11:34	Meio ambiente - Árvore ou Vegetação	252
17011386	1	CLHU - 15155	20/04/2023 08:23	20/04/2023 14:42	Meio ambiente - Árvore ou Vegetação	6
17013319	1	INPD - 15316	20/04/2023 10:02	20/04/2023 22:33	Meio ambiente - Descarga Atmosférica	1
17010869	1	CICM - 15151	20/04/2023 10:05	20/04/2023 11:28	Meio ambiente - Vento	381
17012691	1	LGT - 16304	20/04/2023 10:06	20/04/2023 18:18	Meio ambiente - Árvore ou Vegetação	23
17012651	1	SLAT - 15208	20/04/2023 07:33	20/04/2023 16:43	Meio ambiente - Árvore ou Vegetação	1
17012652	1	SLAT - 15208	20/04/2023 11:52	20/04/2023 16:43	Meio ambiente - Árvore ou Vegetação	41
17012652	2	SLAT - 15208	20/04/2023 11:52	20/04/2023 16:43	Meio ambiente - Árvore ou Vegetação	250
17012924	1	IIGU - 15319	20/04/2023 10:15	20/04/2023 19:39	Meio ambiente - Descarga Atmosférica	3
17015653	1	GVSD - 15334	19/04/2023 16:13	21/04/2023 18:00	Meio ambiente - Árvore ou Vegetação	19
17013001	1	LAVD - 15291	20/04/2023 10:18	20/04/2023 20:14	Não classificada	1
17061847	1	SLAD - 16334	20/04/2023 10:19	20/04/2023 17:03	Meio ambiente - Descarga Atmosférica	3
17011568	1	ITDD - 16294	20/04/2023 10:21	20/04/2023 14:37	Meio ambiente - Árvore ou Vegetação	3
17014973	1	OUF - 15253	19/04/2023 02:11	21/04/2023 14:30	Meio ambiente - Vento	1
17012653	1	PEB - 15249	20/04/2023 10:00	20/04/2023 17:10	Meio ambiente - Árvore ou Vegetação	1
17012654	1	PEB - 15249	20/04/2023 16:00	20/04/2023 17:10	Meio ambiente - Árvore ou Vegetação	38
17012654	2	PEB - 15249	20/04/2023 16:00	20/04/2023 17:10	Meio ambiente - Árvore ou Vegetação	5
17012136	1	INPD - 15316	19/04/2023 17:57	20/04/2023 16:34	Meio ambiente - Descarga Atmosférica	3
17014365	1	CAX - 15143	20/04/2023 10:26	21/04/2023 13:28	Meio ambiente - Descarga Atmosférica	1
17013449	1	PTE - 15232	20/04/2023 10:28	21/04/2023 00:24	Meio ambiente - Descarga Atmosférica	4
17017751	1	CMN - 16278	20/04/2023 10:29	22/04/2023 19:16	Meio ambiente - Descarga Atmosférica	2
17011388	1	SER - 16332	20/04/2023 10:30	20/04/2023 14:08	Não classificada	5
17011471	1	FCS - 15340	20/04/2023 07:41	20/04/2023 11:03	Meio ambiente - Árvore ou Vegetação	1
17010715	1	SLN - 15206	19/04/2023 17:16	20/04/2023 11:17	Não classificada	81
17011390	1	MNN - 15273	20/04/2023 10:42	20/04/2023 14:10	Meio ambiente - Vento	38
17011576	1	MCDD - 15280	20/04/2023 12:00	20/04/2023 15:00	Meio ambiente - Árvore ou Vegetação	4
17011576	2	MCDD - 15280	20/04/2023 12:00	20/04/2023 15:00	Meio ambiente - Árvore ou Vegetação	9
17011576	3	MCDD - 15280	20/04/2023 12:00	20/04/2023 15:00	Meio ambiente - Árvore ou Vegetação	47
17014059	1	JUAU - 16296	20/04/2023 10:45	21/04/2023 11:17	Não classificada	8
17012223	1	GHE - 16289	19/04/2023 15:47	20/04/2023 11:20	Meio ambiente - Árvore ou Vegetação	7
17012223	2	GHE - 16289	19/04/2023 15:47	20/04/2023 14:25	Meio ambiente - Árvore ou Vegetação	13
17012224	1	GHE - 16289	20/04/2023 12:37	20/04/2023 14:25	Meio ambiente - Árvore ou Vegetação	7
17013227	1	RSP - 15220	20/04/2023 10:51	20/04/2023 21:45	Meio ambiente - Árvore ou Vegetação	19
17084791	1	NERU - 15261	19/04/2023 21:57	20/04/2023 19:06	Meio ambiente - Vento	2
17084792	1	NERU - 15261	20/04/2023 15:00	20/04/2023 19:06	Meio ambiente - Vento	27
17022112	1	TOTU - 16335	19/04/2023 16:45	24/04/2023 19:47	Meio ambiente - Árvore ou Vegetação	1
17011577	1	PTUU - 15229	20/04/2023 10:55	20/04/2023 14:46	Meio ambiente - Descarga Atmosférica	9
17012973	1	CTR - 15351	20/04/2023 10:55	20/04/2023 20:06	Não classificada	9
17013933	1	CRF - 15355	20/04/2023 10:58	21/04/2023 10:47	Meio ambiente - Árvore ou Vegetação	3
17014214	1	TOE - 15195	20/04/2023 10:59	21/04/2023 12:18	Meio ambiente - Descarga Atmosférica	6
17011898	1	CLHU - 15155	20/04/2023 10:59	20/04/2023 15:50	Meio ambiente - Árvore ou Vegetação	2
17011749	1	SLAU - 16333	20/04/2023 11:00	20/04/2023 15:25	Meio ambiente - Árvore ou Vegetação	1
17013025	1	ANAD - 15101	20/04/2023 11:00	20/04/2023 20:28	Meio ambiente - Descarga Atmosférica	2
17013369	1	TTD - 15192	20/04/2023 07:18	20/04/2023 19:50	Meio ambiente - Árvore ou Vegetação	21
17013370	1	TTD - 15192	20/04/2023 07:18	20/04/2023 19:50	Meio ambiente - Árvore ou Vegetação	39
17019379	1	CCHD - 15144	20/04/2023 11:01	23/04/2023 17:08	Meio ambiente - Vento	1
17013246	1	GHE - 16289	20/04/2023 11:01	20/04/2023 21:53	Não classificada	9
17016211	1	NOG - 15650	20/04/2023 08:12	21/04/2023 17:40	Meio ambiente - Árvore ou Vegetação	1
17012077	1	CMN - 16278	20/04/2023 11:07	20/04/2023 16:23	Meio ambiente - Árvore ou Vegetação	1
17012838	1	MTZ - 15267	20/04/2023 11:08	20/04/2023 19:06	Não classificada	4
17012159	1	RSP - 15220	20/04/2023 11:12	20/04/2023 16:33	Não classificada	1
17087576	1	CICM - 15151	20/04/2023 10:05	20/04/2023 13:42	Meio ambiente - Árvore ou Vegetação	72

17016349	1	AOR - 15102	20/04/2023 11:13	22/04/2023 09:51	Meio ambiente - Descarga Atmosférica	1
17012695	1	JDN - 16298	20/04/2023 11:17	20/04/2023 18:18	Não classificada	1
17011903	1	JQT - 16297	20/04/2023 11:19	20/04/2023 15:58	Meio ambiente - Descarga Atmosférica	1
17013125	1	MSO - 15269	20/04/2023 11:20	20/04/2023 20:55	Meio ambiente - Descarga Atmosférica	1
17021987	1	SUI - 15197	19/04/2023 17:58	20/04/2023 14:22	Meio ambiente - Árvore ou Vegetação	20
17021987	2	SUI - 15197	19/04/2023 17:58	24/04/2023 18:49	Meio ambiente - Árvore ou Vegetação	1
17021988	1	SUI - 15197	20/04/2023 15:13	20/04/2023 15:32	Meio ambiente - Árvore ou Vegetação	4
17011904	1	RSP - 15220	20/04/2023 11:23	20/04/2023 16:04	Não classificada	2
17012538	1	IBAD - 15329	20/04/2023 11:23	20/04/2023 17:42	Meio ambiente - Descarga Atmosférica	2
17012955	1	MSO - 15269	20/04/2023 11:25	20/04/2023 19:45	Meio ambiente - Árvore ou Vegetação	33
17015147	1	LBD - 16305	20/04/2023 11:26	21/04/2023 16:59	Meio ambiente - Descarga Atmosférica	2
17063781	1	ANAD - 15101	20/04/2023 11:27	20/04/2023 14:43	Meio ambiente - Descarga Atmosférica	42
17011401	1	INPD - 15316	19/04/2023 18:22	20/04/2023 14:33	Meio ambiente - Árvore ou Vegetação	3
17011402	1	INPD - 15316	20/04/2023 07:40	20/04/2023 14:33	Meio ambiente - Árvore ou Vegetação	1
17012611	1	MNVU - 15272	20/04/2023 11:31	20/04/2023 17:53	Meio ambiente - Árvore ou Vegetação	2
17011751	1	ITDD - 16294	20/04/2023 11:31	20/04/2023 15:27	Meio ambiente - Vento	18
17011588	1	IBAD - 15329	20/04/2023 11:31	20/04/2023 15:00	Meio ambiente - Vento	35
17068452	1	SRT - 16329	20/04/2023 11:32	21/04/2023 15:13	Meio ambiente - Árvore ou Vegetação	1
17015056	1	AUIU - 15647	20/04/2023 11:38	21/04/2023 16:31	Meio ambiente - Descarga Atmosférica	1
17011400	1	SLAD - 16334	20/04/2023 11:38	20/04/2023 14:19	Meio ambiente - Descarga Atmosférica	1
17011400	2	SLAD - 16334	20/04/2023 11:38	20/04/2023 14:19	Meio ambiente - Descarga Atmosférica	2
17011685	1	RSP - 15220	20/04/2023 08:12	20/04/2023 15:43	Meio ambiente - Árvore ou Vegetação	37
17011686	1	RSP - 15220	20/04/2023 11:51	20/04/2023 12:32	Meio ambiente - Árvore ou Vegetação	22
17011686	2	RSP - 15220	20/04/2023 11:51	20/04/2023 12:32	Meio ambiente - Árvore ou Vegetação	45
17011686	3	RSP - 15220	20/04/2023 11:51	20/04/2023 15:43	Meio ambiente - Árvore ou Vegetação	1
17011686	4	RSP - 15220	20/04/2023 11:51	20/04/2023 15:43	Meio ambiente - Árvore ou Vegetação	113
17011140	1	OUF - 15253	19/04/2023 10:48	20/04/2023 12:57	Meio ambiente - Vento	9
17011141	1	OUF - 15253	20/04/2023 11:57	20/04/2023 12:57	Meio ambiente - Vento	20
17013795	1	PSAU - 16323	20/04/2023 11:47	21/04/2023 10:02	Meio ambiente - Árvore ou Vegetação	1
17013128	1	MVD - 15264	20/04/2023 11:51	20/04/2023 21:03	Meio ambiente - Descarga Atmosférica	3
17015249	1	PDP - 15646	20/04/2023 06:18	20/04/2023 13:22	Meio ambiente - Árvore ou Vegetação	45
17015249	2	PDP - 15646	20/04/2023 06:18	20/04/2023 13:22	Meio ambiente - Árvore ou Vegetação	1
17015249	3	PDP - 15646	20/04/2023 06:18	20/04/2023 13:22	Meio ambiente - Árvore ou Vegetação	31
17015249	4	PDP - 15646	20/04/2023 06:18	21/04/2023 17:15	Meio ambiente - Árvore ou Vegetação	31
17016425	1	INPD - 15316	20/04/2023 11:59	22/04/2023 10:28	Meio ambiente - Descarga Atmosférica	1
17015560	1	OUF - 15253	20/04/2023 08:53	21/04/2023 17:30	Meio ambiente - Vento	1
17015560	2	OUF - 15253	20/04/2023 08:53	21/04/2023 17:30	Meio ambiente - Vento	5
17011483	1	MFED - 15276	20/04/2023 12:09	20/04/2023 14:32	Meio ambiente - Árvore ou Vegetação	66
17012613	1	CCHU - 15145	20/04/2023 12:05	20/04/2023 17:55	Não classificada	1
17011906	1	BDM - 15113	20/04/2023 12:05	20/04/2023 15:54	Meio ambiente - Descarga Atmosférica	1
17015013	1	INPD - 15316	20/04/2023 12:05	21/04/2023 16:27	Meio ambiente - Descarga Atmosférica	10
17015013	2	INPD - 15316	20/04/2023 12:05	21/04/2023 16:27	Meio ambiente - Descarga Atmosférica	9
17019178	1	ENG - 15342	20/04/2023 08:13	20/04/2023 13:17	Meio ambiente - Árvore ou Vegetação	1
17019178	2	ENG - 15342	20/04/2023 08:13	20/04/2023 16:24	Meio ambiente - Árvore ou Vegetação	4
17019178	3	ENG - 15342	20/04/2023 08:13	20/04/2023 16:37	Meio ambiente - Árvore ou Vegetação	2
17019178	4	ENG - 15342	20/04/2023 08:13	23/04/2023 15:30	Meio ambiente - Árvore ou Vegetação	2
17013934	1	ENC - 15343	20/04/2023 12:08	21/04/2023 10:48	Não classificada	2
17013934	2	ENC - 15343	20/04/2023 12:08	21/04/2023 10:48	Não classificada	1
17013090	1	SUI - 15197	20/04/2023 12:08	20/04/2023 20:17	Não classificada	2
17014560	1	INPD - 15316	20/04/2023 12:11	21/04/2023 14:20	Meio ambiente - Descarga Atmosférica	7
17011144	1	JBT - 16295	20/04/2023 12:30	20/04/2023 13:20	Meio ambiente - Árvore ou Vegetação	5
17012544	1	NNE - 15262	20/04/2023 09:59	20/04/2023 17:28	Meio ambiente - Árvore ou Vegetação	5
17012792	1	CMD - 15158	20/04/2023 12:13	20/04/2023 18:41	Meio ambiente - Descarga Atmosférica	1
17011602	1	IJAU - 16293	20/04/2023 13:02	20/04/2023 15:06	Meio ambiente - Árvore ou Vegetação	103
17011603	1	IJAU - 16293	20/04/2023 13:45	20/04/2023 14:51	Meio ambiente - Árvore ou Vegetação	467
17013196	1	SUI - 15197	20/04/2023 12:16	20/04/2023 21:39	Meio ambiente - Árvore ou Vegetação	7
17012397	1	GVSD - 15334	20/04/2023 12:26	20/04/2023 12:32	Meio ambiente - Árvore ou Vegetação	2597
17012398	1	GVSD - 15334	20/04/2023 13:16	20/04/2023 16:03	Meio ambiente - Árvore ou Vegetação	31
17012927	1	UHTM - 15182	20/04/2023 12:18	20/04/2023 19:42	Meio ambiente - Descarga Atmosférica	1

17012658	1	SLAU - 16333	20/04/2023 12:28	20/04/2023 15:35	Meio ambiente - Árvore ou Vegetação	29
17031919	1	PDP - 15646	20/04/2023 12:26	20/04/2023 14:26	Meio ambiente - Árvore ou Vegetação	1038
17031919	2	PDP - 15646	20/04/2023 12:26	20/04/2023 14:26	Meio ambiente - Árvore ou Vegetação	281
17031919	3	PDP - 15646	20/04/2023 12:26	20/04/2023 15:00	Meio ambiente - Árvore ou Vegetação	13
17031919	4	PDP - 15646	20/04/2023 12:26	21/04/2023 13:47	Meio ambiente - Árvore ou Vegetação	68
17031919	5	PDP - 15646	20/04/2023 12:26	21/04/2023 13:47	Meio ambiente - Árvore ou Vegetação	6
17031919	6	PDP - 15646	20/04/2023 12:26	21/04/2023 15:44	Meio ambiente - Árvore ou Vegetação	22
17031919	7	PDP - 15646	20/04/2023 12:26	21/04/2023 16:41	Meio ambiente - Árvore ou Vegetação	27
17011752	1	SUI - 15197	20/04/2023 12:23	20/04/2023 15:23	Meio ambiente - Descarga Atmosférica	2
17013787	1	PTUU - 15229	20/04/2023 12:27	21/04/2023 08:47	Meio ambiente - Descarga Atmosférica	1
17014411	1	SRT - 16329	20/04/2023 12:27	21/04/2023 13:43	Meio ambiente - Árvore ou Vegetação	3
17014368	1	SLUU - 16326	20/04/2023 12:36	21/04/2023 13:26	Não classificada	1
17026173	1	JBT - 16295	20/04/2023 15:33	20/04/2023 22:49	Meio ambiente - Descarga Atmosférica	1
17011487	1	UHPT - 15186	20/04/2023 12:39	20/04/2023 14:23	Meio ambiente - Descarga Atmosférica	1
17012041	1	CPO - 15358	19/04/2023 13:33	20/04/2023 16:21	Não classificada	2
17012614	1	SER - 16332	20/04/2023 12:44	20/04/2023 18:02	Meio ambiente - Árvore ou Vegetação	1
17014412	1	INPD - 15316	20/04/2023 12:45	21/04/2023 13:39	Não classificada	1
17015478	1	INPD - 15316	20/04/2023 12:48	21/04/2023 19:02	Meio ambiente - Descarga Atmosférica	12
17011911	1	MNVU - 15272	20/04/2023 12:49	20/04/2023 15:53	Meio ambiente - Árvore ou Vegetação	4
17015014	1	OUF - 15253	20/04/2023 12:57	21/04/2023 15:30	Meio ambiente - Vento	32
17014624	1	BRDD - 15139	20/04/2023 07:54	21/04/2023 13:37	Meio ambiente - Árvore ou Vegetação	90
17014624	2	BRDD - 15139	20/04/2023 07:54	21/04/2023 14:55	Meio ambiente - Árvore ou Vegetação	69
17076554	1	MAGU - 15282	20/04/2023 12:55	21/04/2023 15:50	Não classificada	9
17014132	1	JBT - 16295	20/04/2023 12:55	21/04/2023 09:39	Meio ambiente - Vento	25
17015009	1	SFIQ - 16330	19/04/2023 11:50	21/04/2023 16:18	Meio ambiente - Descarga Atmosférica	1
17011694	1	MAL - 15281	20/04/2023 12:59	20/04/2023 15:15	Meio ambiente - Árvore ou Vegetação	42
17016034	1	CMH - 16285	20/04/2023 13:01	21/04/2023 23:30	Meio ambiente - Descarga Atmosférica	1
17012617	1	CMD - 15158	20/04/2023 13:03	20/04/2023 18:01	Meio ambiente - Descarga Atmosférica	1
17084430	1	INPD - 15316	19/04/2023 16:32	20/04/2023 01:40	Meio ambiente - Vento	97
17084431	1	INPD - 15316	20/04/2023 01:52	22/04/2023 10:00	Meio ambiente - Vento	97
17016035	1	MNN - 15273	20/04/2023 13:05	21/04/2023 23:43	Meio ambiente - Descarga Atmosférica	2
17011994	1	AUIU - 15647	20/04/2023 13:06	20/04/2023 16:14	Meio ambiente - Árvore ou Vegetação	4
17015795	1	MIB - 15274	20/04/2023 08:17	21/04/2023 15:00	Meio ambiente - Árvore ou Vegetação	1
17015795	2	MIB - 15274	20/04/2023 08:17	21/04/2023 15:00	Meio ambiente - Árvore ou Vegetação	18
17020022	1	CPO - 15358	20/04/2023 13:08	20/04/2023 15:50	Meio ambiente - Árvore ou Vegetação	1
17015148	1	UNIT - 15177	20/04/2023 13:09	21/04/2023 17:03	Meio ambiente - Descarga Atmosférica	1
17012327	1	JQT - 16297	20/04/2023 13:09	20/04/2023 17:00	Meio ambiente - Descarga Atmosférica	2
17011996	1	PTUU - 15229	20/04/2023 13:10	20/04/2023 16:08	Meio ambiente - Descarga Atmosférica	3
17017366	1	OUF - 15253	20/04/2023 13:20	22/04/2023 16:54	Meio ambiente - Vento	46
17014728	1	SLN - 15206	20/04/2023 13:00	21/04/2023 15:00	Meio ambiente - Árvore ou Vegetação	1
17013006	1	CRF - 15355	20/04/2023 13:12	20/04/2023 20:15	Meio ambiente - Árvore ou Vegetação	67
17011613	1	CMD - 15158	20/04/2023 13:14	20/04/2023 14:55	Meio ambiente - Descarga Atmosférica	3
17011997	1	GVSD - 15334	20/04/2023 13:16	20/04/2023 16:09	Não classificada	91
17011701	1	ITDD - 16294	20/04/2023 13:26	20/04/2023 15:14	Meio ambiente - Vento	23
17012929	1	CRL - 15354	20/04/2023 13:22	20/04/2023 19:39	Não classificada	6
17011998	1	TOTU - 16335	20/04/2023 13:25	20/04/2023 15:34	Não classificada	57
17026444	5	CRL - 15354	20/04/2023 13:33	20/04/2023 13:38	Meio ambiente - Vento	1742
17026444	6	CRL - 15354	20/04/2023 13:33	20/04/2023 13:38	Meio ambiente - Vento	36
17026444	7	CRL - 15354	20/04/2023 13:33	20/04/2023 13:38	Meio ambiente - Vento	1562
17026444	8	CRL - 15354	20/04/2023 13:33	20/04/2023 13:46	Meio ambiente - Vento	9
17026444	9	CRL - 15354	20/04/2023 13:33	20/04/2023 13:46	Meio ambiente - Vento	933
17026444	10	CRL - 15354	20/04/2023 13:33	20/04/2023 13:46	Meio ambiente - Vento	1201
17026444	11	CRL - 15354	20/04/2023 13:33	20/04/2023 16:12	Meio ambiente - Vento	175
17026444	12	CRL - 15354	20/04/2023 13:33	20/04/2023 17:05	Meio ambiente - Vento	31
17026444	13	CRL - 15354	20/04/2023 13:33	20/04/2023 17:05	Meio ambiente - Vento	4
17026444	14	CRL - 15354	20/04/2023 13:33	20/04/2023 17:05	Meio ambiente - Vento	474
17026444	15	CRL - 15354	20/04/2023 13:33	20/04/2023 17:15	Meio ambiente - Vento	14
17026456	1	CRL - 15354	20/04/2023 16:19	20/04/2023 16:26	Meio ambiente - Vento	175
17011495	1	ENC - 15343	20/04/2023 13:33	20/04/2023 14:22	Não classificada	1

17014895	1	CTR - 15351	20/04/2023 13:33	21/04/2023 15:51	Meio ambiente - Descarga Atmosférica	2
17013796	1	JNUT - 15299	20/04/2023 13:35	21/04/2023 09:51	Meio ambiente - Descarga Atmosférica	1
17014561	1	INPD - 15316	20/04/2023 13:36	21/04/2023 14:15	Meio ambiente - Descarga Atmosférica	1
17015099	1	INPD - 15316	20/04/2023 13:37	21/04/2023 16:54	Não classificada	2
17015251	1	UHTM - 15182	20/04/2023 13:38	21/04/2023 17:19	Meio ambiente - Descarga Atmosférica	1
17012482	1	LBD - 16305	20/04/2023 13:39	20/04/2023 17:27	Meio ambiente - Árvore ou Vegetação	1
17011835	1	ENG - 15342	20/04/2023 13:40	20/04/2023 15:48	Meio ambiente - Descarga Atmosférica	10
17017948	1	PTE - 15232	20/04/2023 07:50	22/04/2023 16:00	Meio ambiente - Árvore ou Vegetação	3
17017949	1	PTE - 15232	20/04/2023 14:24	22/04/2023 16:00	Meio ambiente - Árvore ou Vegetação	20
17068469	1	CTR - 15351	20/04/2023 13:45	21/04/2023 13:44	Meio ambiente - Descarga Atmosférica	1
17011919	1	CMD - 15158	20/04/2023 13:45	20/04/2023 15:55	Meio ambiente - Descarga Atmosférica	1
17011922	1	PSAU - 16323	20/04/2023 13:55	20/04/2023 16:03	Meio ambiente - Árvore ou Vegetação	3
17015057	1	TOTU - 16335	20/04/2023 08:55	20/04/2023 20:50	Meio ambiente - Árvore ou Vegetação	3
17015057	2	TOTU - 16335	20/04/2023 08:55	21/04/2023 15:30	Meio ambiente - Árvore ou Vegetação	28
17011616	1	GVSD - 15334	20/04/2023 13:22	20/04/2023 15:04	Meio ambiente - Árvore ou Vegetação	1
17076146	2	SLAD - 16334	20/04/2023 13:54	20/04/2023 13:57	Meio ambiente - Árvore ou Vegetação	3
17076146	2	SLAU - 16333	20/04/2023 13:54	20/04/2023 13:57	Meio ambiente - Árvore ou Vegetação	171
17076146	3	SLAU - 16333	20/04/2023 13:54	20/04/2023 13:57	Meio ambiente - Árvore ou Vegetação	1
17076146	4	SLAU - 16333	20/04/2023 13:54	20/04/2023 13:57	Meio ambiente - Árvore ou Vegetação	269
17076146	5	JBT - 16295	20/04/2023 13:54	20/04/2023 13:57	Meio ambiente - Árvore ou Vegetação	20
17076146	5	SLAU - 16333	20/04/2023 13:54	20/04/2023 13:57	Meio ambiente - Árvore ou Vegetação	1370
17076146	6	SLAU - 16333	20/04/2023 13:54	20/04/2023 13:57	Meio ambiente - Árvore ou Vegetação	294
17076146	7	SLAU - 16333	20/04/2023 13:54	20/04/2023 13:57	Meio ambiente - Árvore ou Vegetação	49
17076146	8	SLAU - 16333	20/04/2023 13:54	20/04/2023 14:03	Meio ambiente - Árvore ou Vegetação	86
17014458	1	UNIT - 15177	20/04/2023 14:00	21/04/2023 10:44	Não classificada	4
17012082	1	AAV - 15092	20/04/2023 13:50	20/04/2023 16:23	Não classificada	89
17012082	2	AAV - 15092	20/04/2023 13:50	20/04/2023 16:23	Não classificada	2
17013685	1	MCLQ - 16309	20/04/2023 13:53	21/04/2023 09:10	Não classificada	109
17077079	1	CICM - 15151	20/04/2023 14:08	20/04/2023 18:00	Meio ambiente - Árvore ou Vegetação	72
17012483	1	JNUT - 15299	20/04/2023 13:59	20/04/2023 17:31	Meio ambiente - Árvore ou Vegetação	4
17012659	1	BMO - 15135	20/04/2023 14:03	20/04/2023 18:13	Meio ambiente - Árvore ou Vegetação	1
17013198	1	AUIU - 15647	20/04/2023 14:07	20/04/2023 21:37	Meio ambiente - Descarga Atmosférica	2
17012240	1	SGS - 16331	20/04/2023 14:10	20/04/2023 16:55	Meio ambiente - Árvore ou Vegetação	1
17012660	1	CCHD - 15144	20/04/2023 14:10	20/04/2023 18:15	Meio ambiente - Descarga Atmosférica	1
17016511	1	UNIT - 15177	20/04/2023 11:43	22/04/2023 11:00	Meio ambiente - Árvore ou Vegetação	1
17019329	1	SFIQ - 16330	20/04/2023 14:12	23/04/2023 16:43	Não classificada	1
17017401	1	CTR - 15351	20/04/2023 06:55	20/04/2023 18:17	Não classificada	25
17017401	2	CTR - 15351	20/04/2023 06:55	22/04/2023 17:11	Não classificada	8
17012701	1	CRF - 15355	20/04/2023 10:23	20/04/2023 18:01	Meio ambiente - Vento	17
17012702	1	CRF - 15355	20/04/2023 14:39	20/04/2023 18:01	Meio ambiente - Vento	5
17012702	2	CRF - 15355	20/04/2023 14:39	20/04/2023 18:01	Meio ambiente - Vento	77
17011619	1	GVSD - 15334	20/04/2023 14:19	20/04/2023 14:42	Meio ambiente - Descarga Atmosférica	1
17020369	1	IIGT - 15320	20/04/2023 14:20	21/04/2023 11:00	Não classificada	1
17015253	1	BIID - 15132	20/04/2023 10:04	20/04/2023 16:53	Meio ambiente - Árvore ou Vegetação	5
17015253	2	BIID - 15132	20/04/2023 10:04	21/04/2023 17:58	Meio ambiente - Árvore ou Vegetação	10
17015254	1	BIID - 15132	20/04/2023 17:00	21/04/2023 16:07	Meio ambiente - Árvore ou Vegetação	3
17015254	2	BIID - 15132	20/04/2023 17:00	21/04/2023 17:08	Meio ambiente - Árvore ou Vegetação	2
17014774	1	CMH - 16285	19/04/2023 15:44	21/04/2023 13:10	Meio ambiente - Árvore ou Vegetação	24
17014774	2	CMH - 16285	19/04/2023 15:44	21/04/2023 13:10	Meio ambiente - Árvore ou Vegetação	24
17013132	1	BRDD - 15139	20/04/2023 15:17	20/04/2023 16:41	Não classificada	2
17013054	1	MAGT - 15283	20/04/2023 11:57	20/04/2023 15:41	Meio ambiente - Árvore ou Vegetação	43
17013643	1	UHST - 16261	20/04/2023 14:27	21/04/2023 08:40	Não classificada	2
17015450	1	INPD - 15316	20/04/2023 14:29	21/04/2023 18:54	Meio ambiente - Descarga Atmosférica	5
17011819	1	PSP - 15233	20/04/2023 10:35	20/04/2023 15:36	Meio ambiente - Vento	38
17015774	1	MNN - 15273	20/04/2023 07:08	20/04/2023 19:27	Meio ambiente - Árvore ou Vegetação	69
17015774	2	MNN - 15273	20/04/2023 07:08	21/04/2023 21:25	Meio ambiente - Árvore ou Vegetação	80
17012866	1	AUIU - 15647	20/04/2023 14:35	20/04/2023 19:15	Não classificada	2
17012147	1	JPIU - 15298	20/04/2023 08:25	20/04/2023 16:41	Meio ambiente - Descarga Atmosférica	17
17012147	2	JPIU - 15298	20/04/2023 08:25	20/04/2023 16:41	Meio ambiente - Descarga Atmosférica	2

17013029	1	SGS - 16331	20/04/2023 14:38	20/04/2023 20:21	Meio ambiente - Vento	1
17013174	1	FCS - 15340	20/04/2023 12:00	20/04/2023 16:25	Não classificada	4
17013174	2	FCS - 15340	20/04/2023 12:00	20/04/2023 16:32	Não classificada	2
17013174	3	FCS - 15340	20/04/2023 12:00	20/04/2023 16:39	Não classificada	6
17012800	1	CRL - 15354	20/04/2023 14:41	20/04/2023 18:43	Não classificada	4
17014236	1	ENG - 15342	20/04/2023 14:41	21/04/2023 12:34	Não classificada	1
17011712	1	CETU - 15149	19/04/2023 16:08	20/04/2023 15:03	Não classificada	34
17011712	2	CETU - 15149	19/04/2023 16:08	20/04/2023 15:03	Não classificada	5
17014095	1	MNN - 15273	20/04/2023 14:42	21/04/2023 10:07	Meio ambiente - Descarga Atmosférica	1
17014296	1	BCV - 15112	20/04/2023 14:45	21/04/2023 12:58	Meio ambiente - Árvore ou Vegetação	1
17014729	1	SER - 16332	20/04/2023 06:36	21/04/2023 14:30	Meio ambiente - Árvore ou Vegetação	1
17014729	2	SER - 16332	20/04/2023 06:36	21/04/2023 14:30	Meio ambiente - Árvore ou Vegetação	4
17013907	1	TOE - 15195	20/04/2023 14:46	21/04/2023 09:39	Meio ambiente - Árvore ou Vegetação	1
17012706	1	RPR - 16325	20/04/2023 14:47	20/04/2023 18:08	Meio ambiente - Descarga Atmosférica	3
17011839	1	GPED - 15335	20/04/2023 14:59	20/04/2023 16:00	Meio ambiente - Árvore ou Vegetação	11
17013055	1	AOR - 15102	20/04/2023 14:49	20/04/2023 20:38	Meio ambiente - Descarga Atmosférica	2
17014510	1	CMH - 16285	20/04/2023 14:49	21/04/2023 14:06	Meio ambiente - Árvore ou Vegetação	3
17015149	1	UHSG - 15183	20/04/2023 14:51	21/04/2023 16:59	Meio ambiente - Descarga Atmosférica	1
17012895	1	RPR - 16325	20/04/2023 14:53	20/04/2023 19:29	Não classificada	2
17012558	1	BHPM - 16275	20/04/2023 14:58	20/04/2023 17:47	Meio ambiente - Árvore ou Vegetação	157
17014460	1	IOM - 15315	20/04/2023 11:40	21/04/2023 14:00	Meio ambiente - Árvore ou Vegetação	88
17011735	1	IOM - 15315	20/04/2023 08:01	20/04/2023 15:25	Não classificada	9
17015323	1	NLAU - 16313	20/04/2023 15:00	21/04/2023 17:54	Meio ambiente - Árvore ou Vegetação	3
17013056	1	NVC - 15655	20/04/2023 15:00	20/04/2023 20:33	Não classificada	25
17012804	1	RPR - 16325	20/04/2023 15:01	20/04/2023 18:48	Não classificada	1
17012560	1	CMH - 16285	20/04/2023 15:02	20/04/2023 17:44	Meio ambiente - Árvore ou Vegetação	1
17014511	1	BOED - 15137	20/04/2023 15:05	21/04/2023 14:03	Meio ambiente - Árvore ou Vegetação	1
17012486	1	CPG - 16279	20/04/2023 15:05	20/04/2023 17:38	Meio ambiente - Descarga Atmosférica	30
17012843	1	CRL - 15354	20/04/2023 15:05	20/04/2023 18:55	Não classificada	3
17068479	1	JTA - 15295	20/04/2023 13:27	22/04/2023 15:00	Meio ambiente - Vento	1
17012807	1	UHMM - 15189	20/04/2023 15:10	20/04/2023 18:51	Não classificada	8
17013798	1	MCLD - 15278	20/04/2023 15:12	21/04/2023 09:53	Não classificada	17
17012810	1	MCLD - 15278	20/04/2023 15:25	20/04/2023 15:48	Meio ambiente - Árvore ou Vegetação	119
17012810	1	MCLU - 16308	20/04/2023 15:25	20/04/2023 15:48	Meio ambiente - Árvore ou Vegetação	4
17012808	1	BHSE - 15129	20/04/2023 15:15	20/04/2023 18:37	Meio ambiente - Descarga Atmosférica	1
17011933	1	IIGT - 15320	20/04/2023 15:59	20/04/2023 16:27	Meio ambiente - Árvore ou Vegetação	25
17014562	1	TOE - 15195	20/04/2023 15:31	21/04/2023 14:12	Não classificada	1
17014262	1	TTD - 15192	19/04/2023 18:54	21/04/2023 12:16	Meio ambiente - Árvore ou Vegetação	7
17013373	1	LBD - 16305	20/04/2023 15:35	20/04/2023 22:53	Meio ambiente - Vento	14
17012392	1	SLN - 15206	20/04/2023 11:42	20/04/2023 17:15	Não classificada	1
17012845	1	SRT - 16329	20/04/2023 15:38	20/04/2023 18:57	Meio ambiente - Descarga Atmosférica	1
17013666	1	BMS - 15136	20/04/2023 15:39	21/04/2023 08:57	Não classificada	1
17015196	1	LBD - 16305	20/04/2023 15:43	21/04/2023 15:33	Meio ambiente - Descarga Atmosférica	1
17013057	1	RPR - 16325	20/04/2023 15:44	20/04/2023 20:31	Não classificada	1
17012718	1	AMN - 16264	20/04/2023 15:41	20/04/2023 18:20	Não classificada	1
17015255	1	INPD - 15316	20/04/2023 15:45	21/04/2023 17:39	Meio ambiente - Descarga Atmosférica	1
17012561	2	MCH - 15649	20/04/2023 09:50	20/04/2023 17:35	Meio ambiente - Árvore ou Vegetação	2
17012561	3	MCH - 15649	20/04/2023 09:50	20/04/2023 17:35	Meio ambiente - Árvore ou Vegetação	16
17012425	1	SUI - 15197	20/04/2023 09:25	20/04/2023 17:30	Meio ambiente - Árvore ou Vegetação	1
17012426	1	SUI - 15197	20/04/2023 16:03	20/04/2023 17:30	Meio ambiente - Árvore ou Vegetação	1
17012485	1	CMN - 16278	20/04/2023 15:04	20/04/2023 17:33	Não classificada	1
17015970	1	INPD - 15316	20/04/2023 15:55	21/04/2023 22:45	Meio ambiente - Descarga Atmosférica	9
17013176	1	MSO - 15269	20/04/2023 15:56	20/04/2023 21:19	Não classificada	1
17086573	1	CRL - 15354	20/04/2023 15:57	21/04/2023 08:33	Meio ambiente - Vento	11
17014512	1	CTR - 15351	20/04/2023 15:59	21/04/2023 14:00	Meio ambiente - Descarga Atmosférica	2
17014563	1	MCLU - 16308	20/04/2023 15:59	21/04/2023 14:17	Meio ambiente - Descarga Atmosférica	3
17013418	1	BHMR - 15127	20/04/2023 14:05	20/04/2023 16:43	Meio ambiente - Árvore ou Vegetação	61
17013418	2	BHAD - 16267	20/04/2023 14:05	20/04/2023 21:06	Meio ambiente - Árvore ou Vegetação	1

17013418	2	BHMR - 15127	20/04/2023 14:05	20/04/2023 21:06	Meio ambiente - Árvore ou Vegetação	258
17013419	1	BHMR - 15127	20/04/2023 17:33	20/04/2023 21:06	Meio ambiente - Árvore ou Vegetação	883
17013204	1	UHTM - 15182	20/04/2023 16:02	20/04/2023 21:40	Meio ambiente - Descarga Atmosférica	294
17012846	1	MFED - 15276	20/04/2023 16:10	20/04/2023 18:57	Meio ambiente - Árvore ou Vegetação	2
17013936	1	UNIT - 15177	20/04/2023 16:05	21/04/2023 10:41	Meio ambiente - Descarga Atmosférica	1
17014897	1	UHPT - 15186	20/04/2023 09:54	20/04/2023 16:17	Meio ambiente - Árvore ou Vegetação	2
17014897	2	UHPT - 15186	20/04/2023 09:54	20/04/2023 16:17	Meio ambiente - Árvore ou Vegetação	26
17014897	3	UHPT - 15186	20/04/2023 09:54	21/04/2023 15:53	Meio ambiente - Árvore ou Vegetação	3
17012779	1	GVST - 15333	20/04/2023 09:05	20/04/2023 18:32	Meio ambiente - Descarga Atmosférica	1
17013093	1	AMN - 16264	20/04/2023 16:08	20/04/2023 20:51	Meio ambiente - Descarga Atmosférica	1
17014414	1	BRDD - 15139	20/04/2023 16:12	21/04/2023 13:42	Meio ambiente - Descarga Atmosférica	1
17013249	1	VGAU - 15171	20/04/2023 16:12	20/04/2023 21:54	Meio ambiente - Vento	1
17013325	1	MSO - 15269	20/04/2023 16:14	20/04/2023 22:34	Meio ambiente - Descarga Atmosférica	3
17073751	1	ENC - 15343	20/04/2023 08:29	20/04/2023 20:38	Meio ambiente - Árvore ou Vegetação	2
17073752	1	ENC - 15343	20/04/2023 16:43	20/04/2023 20:57	Meio ambiente - Árvore ou Vegetação	6
17073752	2	ENC - 15343	20/04/2023 16:43	20/04/2023 20:57	Meio ambiente - Árvore ou Vegetação	106
17073752	3	ENC - 15343	20/04/2023 16:43	20/04/2023 20:57	Meio ambiente - Árvore ou Vegetação	271
17073753	1	ENC - 15343	20/04/2023 17:20	20/04/2023 20:38	Meio ambiente - Árvore ou Vegetação	8
17020370	1	CRF - 15355	20/04/2023 16:20	20/04/2023 17:22	Não classificada	18
17014461	1	ANAD - 15101	20/04/2023 16:21	21/04/2023 13:55	Meio ambiente - Descarga Atmosférica	45
17012229	1	IOM - 15315	20/04/2023 11:19	20/04/2023 16:58	Não classificada	10
17012869	1	CMD - 15158	20/04/2023 16:23	20/04/2023 19:10	Meio ambiente - Descarga Atmosférica	3
17014369	1	UNIT - 15177	20/04/2023 16:26	21/04/2023 13:20	Meio ambiente - Descarga Atmosférica	2
17012819	1	SLUD - 16327	20/04/2023 16:26	20/04/2023 18:46	Não classificada	1
17013619	1	MCLQ - 16309	20/04/2023 16:30	21/04/2023 08:26	Não classificada	1
17013376	1	UHSG - 15183	19/04/2023 18:59	20/04/2023 17:57	Meio ambiente - Árvore ou Vegetação	11
17013376	2	UHSG - 15183	19/04/2023 18:59	20/04/2023 17:57	Meio ambiente - Árvore ou Vegetação	44
17014216	1	MIB - 15274	20/04/2023 16:37	21/04/2023 12:20	Não classificada	4
17013095	1	UHPT - 15186	20/04/2023 14:06	20/04/2023 19:17	Meio ambiente - Árvore ou Vegetação	2
17012462	1	VZPU - 15169	20/04/2023 08:45	20/04/2023 17:31	Meio ambiente - Descarga Atmosférica	78
17012462	2	VZPU - 15169	20/04/2023 08:45	20/04/2023 17:31	Meio ambiente - Descarga Atmosférica	1
17012978	1	IBAT - 15328	20/04/2023 16:43	20/04/2023 19:59	Meio ambiente - Árvore ou Vegetação	29
17012451	1	JNUQ - 15300	19/04/2023 14:57	20/04/2023 17:38	Meio ambiente - Árvore ou Vegetação	30
17020371	1	INPD - 15316	20/04/2023 16:56	20/04/2023 23:46	Não classificada	5
17012626	1	CTR - 15351	20/04/2023 16:48	20/04/2023 18:02	Meio ambiente - Descarga Atmosférica	5
17013327	1	AUIU - 15647	20/04/2023 16:49	20/04/2023 22:36	Meio ambiente - Descarga Atmosférica	2
17013016	1	NVC - 15655	20/04/2023 08:28	20/04/2023 19:27	Meio ambiente - Árvore ou Vegetação	7
17081138	1	CUVD - 15349	20/04/2023 06:18	20/04/2023 20:24	Meio ambiente - Árvore ou Vegetação	1
17081138	2	CUVD - 15349	20/04/2023 06:18	20/04/2023 20:24	Meio ambiente - Árvore ou Vegetação	55
17013761	1	MCLD - 15278	20/04/2023 16:57	21/04/2023 09:27	Não classificada	18
17015452	1	CCHD - 15144	20/04/2023 17:01	21/04/2023 18:43	Meio ambiente - Descarga Atmosférica	1
17013574	1	JUAU - 16296	20/04/2023 16:58	21/04/2023 08:00	Meio ambiente - Árvore ou Vegetação	1
17014370	1	INPD - 15316	20/04/2023 17:02	21/04/2023 13:22	Meio ambiente - Descarga Atmosférica	2
17018767	1	UHMM - 15189	20/04/2023 16:58	23/04/2023 12:36	Não classificada	1
17013377	1	TTD - 15192	20/04/2023 08:06	20/04/2023 19:06	Meio ambiente - Árvore ou Vegetação	1
17013378	1	TTD - 15192	20/04/2023 17:15	20/04/2023 19:06	Meio ambiente - Árvore ou Vegetação	1
17015714	1	RSP - 15220	20/04/2023 07:42	21/04/2023 16:18	Meio ambiente - Árvore ou Vegetação	19
17014809	1	JBT - 16295	20/04/2023 17:10	21/04/2023 15:22	Não classificada	1
17013250	1	BHAD - 16267	20/04/2023 15:57	20/04/2023 20:54	Meio ambiente - Árvore ou Vegetação	463
17013938	1	AOR - 15102	20/04/2023 17:14	21/04/2023 10:45	Meio ambiente - Descarga Atmosférica	11
17014237	1	AOR - 15102	20/04/2023 17:15	21/04/2023 12:39	Meio ambiente - Descarga Atmosférica	8
17015453	1	JTA - 15295	20/04/2023 01:03	21/04/2023 17:39	Meio ambiente - Vento	1
17012981	1	GHE - 16289	20/04/2023 17:17	20/04/2023 19:55	Meio ambiente - Descarga Atmosférica	5
17013803	1	CCHD - 15144	20/04/2023 17:17	21/04/2023 10:00	Meio ambiente - Descarga Atmosférica	9
17014938	1	INPD - 15316	20/04/2023 17:18	21/04/2023 15:58	Meio ambiente - Descarga Atmosférica	2
17016090	1	GVST - 15333	20/04/2023 17:20	22/04/2023 03:01	Não classificada	7
17018984	1	PDP - 15646	20/04/2023 17:25	23/04/2023 14:32	Meio ambiente - Árvore ou Vegetação	5
17013353	1	MCH - 15649	20/04/2023 17:26	20/04/2023 22:41	Meio ambiente - Árvore ou Vegetação	15

17014463	1	CRF - 15355	20/04/2023 17:26	21/04/2023 13:49	Meio ambiente - Descarga Atmosférica	8
17014778	1	YAN - 15165	20/04/2023 17:27	21/04/2023 15:06	Não classificada	1
17014810	1	MCLD - 15278	20/04/2023 17:35	21/04/2023 15:00	Meio ambiente - Árvore ou Vegetação	60
17013398	2	MAGT - 15283	20/04/2023 20:52	20/04/2023 22:55	Não classificada	95
17013399	1	MAGT - 15283	20/04/2023 20:53	20/04/2023 22:49	Não classificada	999
17013400	1	MAGT - 15283	20/04/2023 21:28	20/04/2023 22:40	Não classificada	531
17014372	1	SLN - 15206	19/04/2023 17:58	21/04/2023 10:50	Meio ambiente - Árvore ou Vegetação	7
17014631	1	UHMM - 15189	20/04/2023 17:30	21/04/2023 14:32	Meio ambiente - Descarga Atmosférica	7
17013179	1	TOE - 15195	20/04/2023 17:31	20/04/2023 21:21	Meio ambiente - Descarga Atmosférica	4
17013229	1	SRT - 16329	20/04/2023 17:34	20/04/2023 21:50	Meio ambiente - Descarga Atmosférica	16
17013059	1	MNN - 15273	20/04/2023 13:03	20/04/2023 21:08	Meio ambiente - Árvore ou Vegetação	19
17012832	1	BHBN - 16270	20/04/2023 16:27	20/04/2023 19:09	Meio ambiente - Árvore ou Vegetação	155
17013883	1	TTD - 15192	20/04/2023 17:41	21/04/2023 10:16	Meio ambiente - Descarga Atmosférica	2
17014062	1	CUVD - 15349	20/04/2023 17:42	21/04/2023 11:20	Meio ambiente - Árvore ou Vegetação	15
17012983	1	ITDD - 16294	20/04/2023 17:42	20/04/2023 20:06	Meio ambiente - Vento	1
17013194	1	CSN - 15352	20/04/2023 08:32	20/04/2023 21:39	Meio ambiente - Descarga Atmosférica	1
17013226	1	CSN - 15352	20/04/2023 09:34	20/04/2023 21:49	Meio ambiente - Descarga Atmosférica	2
17013269	1	CSN - 15352	20/04/2023 10:58	20/04/2023 22:11	Meio ambiente - Descarga Atmosférica	1
17012906	1	CLHU - 15155	20/04/2023 17:46	20/04/2023 19:24	Meio ambiente - Descarga Atmosférica	4
17013379	1	GHE - 16289	19/04/2023 18:18	20/04/2023 20:18	Meio ambiente - Árvore ou Vegetação	1
17013379	1	UHSG - 15183	19/04/2023 18:18	20/04/2023 20:18	Meio ambiente - Árvore ou Vegetação	145
17012984	1	TOTU - 16335	20/04/2023 17:51	20/04/2023 20:02	Meio ambiente - Descarga Atmosférica	1
17012943	1	CSN - 15352	20/04/2023 17:51	20/04/2023 19:37	Meio ambiente - Árvore ou Vegetação	5
17014731	1	UHMM - 15189	20/04/2023 17:53	21/04/2023 14:57	Meio ambiente - Descarga Atmosférica	23
17012833	1	MNVU - 15272	20/04/2023 17:53	20/04/2023 18:35	Meio ambiente - Descarga Atmosférica	1
17013182	1	CCHU - 15145	20/04/2023 17:55	20/04/2023 21:25	Não classificada	14
17076580	1	MZL - 15263	20/04/2023 17:55	21/04/2023 15:09	Não classificada	20
17015262	1	TSPU - 15193	20/04/2023 17:55	21/04/2023 17:29	Meio ambiente - Descarga Atmosférica	1
17084587	1	RSP - 15220	20/04/2023 06:39	20/04/2023 11:51	Meio ambiente - Árvore ou Vegetação	21
17084587	2	RSP - 15220	20/04/2023 06:39	20/04/2023 11:51	Meio ambiente - Árvore ou Vegetação	24
17084588	1	RSP - 15220	20/04/2023 12:32	20/04/2023 19:47	Meio ambiente - Árvore ou Vegetação	21
17084588	2	RSP - 15220	20/04/2023 12:32	20/04/2023 19:47	Meio ambiente - Árvore ou Vegetação	17
17084588	3	RSP - 15220	20/04/2023 12:32	22/04/2023 13:01	Meio ambiente - Árvore ou Vegetação	7
17014299	1	GVSD - 15334	20/04/2023 18:03	21/04/2023 12:55	Meio ambiente - Descarga Atmosférica	1
17061950	1	TSPU - 15193	20/04/2023 18:04	21/04/2023 14:38	Meio ambiente - Descarga Atmosférica	1
17013252	1	CRL - 15354	20/04/2023 18:07	20/04/2023 21:59	Não classificada	16
17014850	1	CTR - 15351	20/04/2023 18:10	21/04/2023 15:28	Meio ambiente - Árvore ou Vegetação	5
17020718	1	AGF - 15098	20/04/2023 18:14	24/04/2023 12:25	Meio ambiente - Descarga Atmosférica	3
17016582	1	UHMM - 15189	20/04/2023 18:18	22/04/2023 11:27	Meio ambiente - Descarga Atmosférica	28
17015059	1	CSN - 15352	20/04/2023 18:20	21/04/2023 16:31	Não classificada	4
17013991	1	TTD - 15192	20/04/2023 18:29	21/04/2023 11:09	Meio ambiente - Descarga Atmosférica	5
17014633	1	AGF - 15098	20/04/2023 18:31	21/04/2023 14:32	Meio ambiente - Descarga Atmosférica	2
17016821	1	CCHD - 15144	20/04/2023 18:34	22/04/2023 13:01	Meio ambiente - Descarga Atmosférica	15
17017777	1	MZL - 15263	20/04/2023 18:35	22/04/2023 19:35	Não classificada	8
17013708	1	IIGT - 15320	20/04/2023 18:37	21/04/2023 09:14	Meio ambiente - Descarga Atmosférica	1
17014900	1	MCH - 15649	20/04/2023 18:42	21/04/2023 15:48	Meio ambiente - Descarga Atmosférica	3
17015877	1	INPD - 15316	20/04/2023 18:43	21/04/2023 21:59	Meio ambiente - Descarga Atmosférica	34
17012855	1	CPO - 15358	20/04/2023 08:10	20/04/2023 19:15	Meio ambiente - Árvore ou Vegetação	1
17013592	1	FIO - 15339	20/04/2023 18:56	21/04/2023 08:07	Não classificada	29
17013762	1	UHSG - 15183	20/04/2023 18:51	21/04/2023 09:33	Meio ambiente - Descarga Atmosférica	5
17013237	1	INPD - 15316	20/04/2023 11:26	20/04/2023 21:42	Meio ambiente - Árvore ou Vegetação	3
17013237	2	INPD - 15316	20/04/2023 11:26	20/04/2023 21:42	Meio ambiente - Árvore ou Vegetação	2
17013237	3	INPD - 15316	20/04/2023 11:26	20/04/2023 21:42	Meio ambiente - Árvore ou Vegetação	88
17015479	1	CCHU - 15145	20/04/2023 19:06	21/04/2023 19:05	Meio ambiente - Descarga Atmosférica	1
17013711	1	CPO - 15358	20/04/2023 19:11	21/04/2023 09:19	Meio ambiente - Árvore ou Vegetação	1
17017309	1	IBAD - 15329	20/04/2023 19:20	22/04/2023 15:00	Meio ambiente - Árvore ou Vegetação	3
17013148	1	AUIU - 15647	20/04/2023 19:13	20/04/2023 21:02	Não classificada	1

17015534	1	CSN - 15352	20/04/2023 19:21	21/04/2023 19:20	Não classificada	2
17015378	1	PSAD - 15237	20/04/2023 19:22	21/04/2023 18:10	Não classificada	2
17013794	1	MCLQ - 16309	20/04/2023 10:04	21/04/2023 09:55	Meio ambiente - Árvore ou Vegetação	1
17013150	1	PTUU - 15229	20/04/2023 19:28	20/04/2023 21:05	Não classificada	49
17013797	1	CTR - 15351	20/04/2023 14:39	21/04/2023 09:40	Meio ambiente - Descarga Atmosférica	11
17017441	1	AOR - 15102	20/04/2023 17:31	22/04/2023 16:53	Meio ambiente - Descarga Atmosférica	1
17020085	1	AOR - 15102	20/04/2023 08:43	21/04/2023 15:34	Meio ambiente - Árvore ou Vegetação	1
17014218	1	SLN - 15206	20/04/2023 19:32	21/04/2023 12:29	Não classificada	9
17015936	1	NPO - 15258	20/04/2023 12:03	21/04/2023 16:00	Meio ambiente - Árvore ou Vegetação	38
17017126	1	MVD - 15264	20/04/2023 16:16	22/04/2023 14:54	Não classificada	1
17018624	1	CMH - 16285	20/04/2023 19:44	23/04/2023 11:22	Meio ambiente - Descarga Atmosférica	1
17016512	1	CTR - 15351	20/04/2023 19:53	22/04/2023 11:05	Meio ambiente - Árvore ou Vegetação	1
17013282	1	CMD - 15158	20/04/2023 19:59	20/04/2023 22:07	Meio ambiente - Descarga Atmosférica	1
17013063	1	PSAD - 15237	20/04/2023 20:05	20/04/2023 20:33	Não classificada	75
17013734	1	ESR - 16287	20/04/2023 20:07	21/04/2023 09:14	Meio ambiente - Vento	40
17013691	1	CMH - 16285	20/04/2023 20:09	21/04/2023 09:06	Não classificada	3
17015399	1	GVSD - 15334	20/04/2023 20:10	21/04/2023 18:28	Meio ambiente - Descarga Atmosférica	4
17013637	1	PRRU - 15241	20/04/2023 06:49	21/04/2023 08:39	Meio ambiente - Vento	43
17015199	1	IBAD - 15329	20/04/2023 16:34	21/04/2023 17:00	Não classificada	9
17013709	1	MCLD - 15278	20/04/2023 18:38	21/04/2023 09:20	Meio ambiente - Vento	51
17014241	1	ITDD - 16294	20/04/2023 20:29	21/04/2023 12:36	Meio ambiente - Vento	1
17014301	1	AOR - 15102	20/04/2023 20:30	21/04/2023 13:00	Não classificada	1
17013650	1	IIGT - 15320	20/04/2023 20:32	21/04/2023 08:39	Meio ambiente - Árvore ou Vegetação	1
17013650	2	IIGT - 15320	20/04/2023 20:32	21/04/2023 08:39	Meio ambiente - Árvore ou Vegetação	1
17013997	1	FIO - 15339	20/04/2023 20:36	21/04/2023 10:52	Meio ambiente - Descarga Atmosférica	1
17013429	1	LGT - 16304	20/04/2023 20:20	20/04/2023 22:06	Meio ambiente - Árvore ou Vegetação	242
17014219	1	PZLU - 15227	20/04/2023 20:39	21/04/2023 12:29	Meio ambiente - Descarga Atmosférica	1
17013364	1	ESR - 16287	20/04/2023 21:17	20/04/2023 21:24	Meio ambiente - Árvore ou Vegetação	142
17013364	2	ESR - 16287	20/04/2023 21:17	20/04/2023 21:24	Meio ambiente - Árvore ou Vegetação	364
17014066	1	NLAU - 16313	20/04/2023 20:44	21/04/2023 11:22	Não classificada	1
17020086	1	FIO - 15339	20/04/2023 20:50	21/04/2023 15:13	Meio ambiente - Descarga Atmosférica	4
17014516	1	BCSU - 15111	20/04/2023 19:18	21/04/2023 11:36	Meio ambiente - Vento	10
17013807	1	FIO - 15339	20/04/2023 20:53	21/04/2023 09:50	Meio ambiente - Descarga Atmosférica	3
17013736	1	FIO - 15339	20/04/2023 20:56	21/04/2023 09:17	Meio ambiente - Descarga Atmosférica	1
17013808	1	INPD - 15316	20/04/2023 20:56	21/04/2023 10:00	Meio ambiente - Descarga Atmosférica	2
17014515	1	ITDD - 16294	20/04/2023 20:59	21/04/2023 14:02	Meio ambiente - Vento	1
17013914	1	JPIU - 15298	20/04/2023 21:02	21/04/2023 10:37	Meio ambiente - Descarga Atmosférica	2
17013277	1	IBAD - 15329	20/04/2023 17:47	20/04/2023 22:03	Meio ambiente - Descarga Atmosférica	22
17013489	1	CAX - 15143	20/04/2023 21:06	21/04/2023 01:12	Meio ambiente - Árvore ou Vegetação	23
17087030	1	TTD - 15192	20/04/2023 21:11	21/04/2023 09:19	Não classificada	20
17013308	1	JQT - 16297	20/04/2023 21:12	20/04/2023 22:17	Meio ambiente - Descarga Atmosférica	125
17014329	1	YAN - 15165	20/04/2023 19:42	21/04/2023 11:00	Meio ambiente - Vento	2
17014330	1	YAN - 15165	20/04/2023 19:42	21/04/2023 11:00	Meio ambiente - Vento	2
17013944	1	SUI - 15197	20/04/2023 21:14	21/04/2023 10:41	Meio ambiente - Árvore ou Vegetação	18
17016583	1	INPD - 15316	20/04/2023 21:15	22/04/2023 11:23	Não classificada	1
17013809	1	AUIU - 15647	20/04/2023 21:16	21/04/2023 09:57	Meio ambiente - Árvore ou Vegetação	15
17014242	1	FIO - 15339	20/04/2023 21:21	21/04/2023 12:37	Meio ambiente - Descarga Atmosférica	3
17018805	1	INPD - 15316	19/04/2023 18:28	20/04/2023 23:02	Meio ambiente - Árvore ou Vegetação	2
17018806	1	INPD - 15316	20/04/2023 21:35	20/04/2023 23:02	Meio ambiente - Árvore ou Vegetação	6
17018806	2	INPD - 15316	20/04/2023 21:35	23/04/2023 13:29	Meio ambiente - Árvore ou Vegetação	2
17022258	1	CUVD - 15349	20/04/2023 15:28	20/04/2023 21:59	Meio ambiente - Árvore ou Vegetação	3
17022259	1	CUVD - 15349	20/04/2023 21:34	24/04/2023 20:30	Meio ambiente - Árvore ou Vegetação	1
17017708	1	GVSD - 15334	20/04/2023 19:38	22/04/2023 19:09	Meio ambiente - Árvore ou Vegetação	1
17015579	1	TOTU - 16335	20/04/2023 21:35	21/04/2023 19:47	Meio ambiente - Descarga Atmosférica	4
17014683	1	IBAD - 15329	20/04/2023 21:36	21/04/2023 14:48	Meio ambiente - Descarga Atmosférica	2
17013385	1	CMH - 16285	20/04/2023 19:41	20/04/2023 22:59	Meio ambiente - Árvore ou Vegetação	73
17015063	1	JUAU - 16296	20/04/2023 21:47	21/04/2023 16:36	Não classificada	1
17015562	1	CCHU - 15145	20/04/2023 21:52	21/04/2023 19:38	Meio ambiente - Descarga Atmosférica	1
17013999	1	CAX - 15143	20/04/2023 22:11	21/04/2023 11:01	Meio ambiente - Descarga Atmosférica	1

17015020	1	JPIU - 15298	20/04/2023 22:12	21/04/2023 16:22	Meio ambiente - Descarga Atmosférica	248
17026066	1	JBT - 16295	20/04/2023 12:39	20/04/2023 23:15	Meio ambiente - Descarga Atmosférica	1
17013854	1	MTZ - 15267	20/04/2023 18:11	20/04/2023 19:00	Meio ambiente - Árvore ou Vegetação	1
17013855	1	MTZ - 15267	20/04/2023 22:46	21/04/2023 10:09	Meio ambiente - Árvore ou Vegetação	8
17013855	2	MTZ - 15267	20/04/2023 22:46	21/04/2023 10:09	Meio ambiente - Árvore ou Vegetação	12
17014000	1	IOM - 15315	20/04/2023 22:28	21/04/2023 11:02	Meio ambiente - Descarga Atmosférica	2
17020374	1	NVC - 15655	20/04/2023 22:41	21/04/2023 08:12	Não classificada	1
17013812	1	SUI - 15197	20/04/2023 22:49	21/04/2023 09:43	Meio ambiente - Árvore ou Vegetação	3
17014419	1	JQU - 15296	20/04/2023 22:56	21/04/2023 13:42	Não classificada	1
17014852	1	GVSD - 15334	20/04/2023 23:13	21/04/2023 15:37	Meio ambiente - Vento	25
17077096	1	SLUD - 16327	20/04/2023 23:47	21/04/2023 00:42	Não classificada	56
17084626	1	IJAU - 16293	20/04/2023 20:10	21/04/2023 08:25	Não classificada	5
17084627	1	IJAU - 16293	20/04/2023 20:23	21/04/2023 08:25	Não classificada	67
17073500	1	CUVD - 15349	20/04/2023 17:41	21/04/2023 02:57	Meio ambiente - Árvore ou Vegetação	3
17073500	2	CUVD - 15349	20/04/2023 17:41	21/04/2023 02:57	Meio ambiente - Árvore ou Vegetação	124
17073500	3	CUVD - 15349	20/04/2023 17:41	21/04/2023 02:57	Meio ambiente - Árvore ou Vegetação	26
17073500	4	CUVD - 15349	20/04/2023 17:41	22/04/2023 12:40	Meio ambiente - Árvore ou Vegetação	7
17073500	5	CUVD - 15349	20/04/2023 17:41	22/04/2023 12:40	Meio ambiente - Árvore ou Vegetação	15
17013504	1	TOTU - 16335	20/04/2023 23:43	21/04/2023 02:23	Meio ambiente - Descarga Atmosférica	125
17086572	1	CRL - 15354	20/04/2023 15:57	21/04/2023 08:33	Meio ambiente - Vento	3
17015778	1	CCHU - 15145	21/04/2023 00:02	21/04/2023 21:04	Meio ambiente - Descarga Atmosférica	23
17040906	1	BRDD - 15139	21/04/2023 00:12	21/04/2023 00:16	Não classificada	1
17040906	2	BRDD - 15139	21/04/2023 00:12	21/04/2023 00:16	Não classificada	1
17040906	3	BRDD - 15139	21/04/2023 00:12	21/04/2023 00:16	Não classificada	167
17040906	4	BRDD - 15139	21/04/2023 00:12	21/04/2023 00:16	Não classificada	707
17040906	5	BRDD - 15139	21/04/2023 00:12	21/04/2023 01:29	Não classificada	78
17040906	6	BRDD - 15139	21/04/2023 00:12	21/04/2023 02:37	Não classificada	8
17040906	7	BRDD - 15139	21/04/2023 00:12	21/04/2023 03:38	Não classificada	3
17040906	8	BRDD - 15139	21/04/2023 00:12	21/04/2023 03:38	Não classificada	188
17040906	9	BRDD - 15139	21/04/2023 00:12	21/04/2023 03:38	Não classificada	113
17014902	1	TTD - 15192	21/04/2023 00:28	21/04/2023 15:42	Meio ambiente - Árvore ou Vegetação	2
17061706	1	MCLD - 15278	21/04/2023 00:57	21/04/2023 09:01	Não classificada	1
17013644	1	MCLQ - 16309	20/04/2023 14:50	21/04/2023 08:41	Meio ambiente - Descarga Atmosférica	43
17013578	1	MCLQ - 16309	20/04/2023 22:41	21/04/2023 08:00	Meio ambiente - Descarga Atmosférica	1
17014375	1	INPD - 15316	21/04/2023 01:14	21/04/2023 13:25	Meio ambiente - Descarga Atmosférica	6
17013814	1	IOM - 15315	21/04/2023 01:34	21/04/2023 09:43	Meio ambiente - Descarga Atmosférica	37
17013693	1	CRL - 15354	21/04/2023 01:52	21/04/2023 09:09	Meio ambiente - Árvore ou Vegetação	16
17028494	1	IIGT - 15320	21/04/2023 02:40	21/04/2023 02:46	Meio ambiente - Árvore ou Vegetação	8
17028494	2	IIGT - 15320	21/04/2023 02:40	21/04/2023 02:46	Meio ambiente - Árvore ou Vegetação	3
17028494	4	IIGT - 15320	21/04/2023 02:40	21/04/2023 02:46	Meio ambiente - Árvore ou Vegetação	2969
17028494	5	IIGT - 15320	21/04/2023 02:40	21/04/2023 02:46	Meio ambiente - Árvore ou Vegetação	1533
17028494	5	UHSG - 15183	21/04/2023 02:40	21/04/2023 02:46	Meio ambiente - Árvore ou Vegetação	30
17028494	6	IIGT - 15320	21/04/2023 02:40	21/04/2023 02:46	Meio ambiente - Árvore ou Vegetação	24
17028494	6	IIGU - 15319	21/04/2023 02:40	21/04/2023 02:46	Meio ambiente - Árvore ou Vegetação	6
17028494	7	IIGT - 15320	21/04/2023 02:40	21/04/2023 02:46	Meio ambiente - Árvore ou Vegetação	1
17028494	8	IIGT - 15320	21/04/2023 02:40	21/04/2023 04:22	Meio ambiente - Árvore ou Vegetação	218
17028494	8	IIGU - 15319	21/04/2023 02:40	21/04/2023 04:22	Meio ambiente - Árvore ou Vegetação	2
17028494	9	IIGT - 15320	21/04/2023 02:40	21/04/2023 04:22	Meio ambiente - Árvore ou Vegetação	446
17028494	10	IIGT - 15320	21/04/2023 02:40	21/04/2023 04:22	Meio ambiente - Árvore ou Vegetação	140
17028494	11	IIGT - 15320	21/04/2023 02:40	21/04/2023 04:22	Meio ambiente - Árvore ou Vegetação	5
17028494	11	IIGU - 15319	21/04/2023 02:40	21/04/2023 04:22	Meio ambiente - Árvore ou Vegetação	1
17028494	13	IIGT - 15320	21/04/2023 02:40	21/04/2023 10:25	Meio ambiente - Árvore ou Vegetação	567
17028494	14	IIGT - 15320	21/04/2023 02:40	21/04/2023 10:25	Meio ambiente - Árvore ou Vegetação	3
17029274	1	NNE - 15262	21/04/2023 02:58	21/04/2023 06:17	Não classificada	1164
17013739	1	AUIU - 15647	21/04/2023 03:24	21/04/2023 09:21	Meio ambiente - Árvore ou Vegetação	142
17015103	1	CSN - 15352	21/04/2023 04:01	21/04/2023 16:52	Não classificada	1
17013887	1	NLAU - 16313	21/04/2023 04:21	21/04/2023 10:18	Meio ambiente - Árvore ou Vegetação	49
17014940	1	RPR - 16325	21/04/2023 04:23	21/04/2023 15:54	Meio ambiente - Descarga Atmosférica	1
17045360	4	PZLU - 15227	21/04/2023 04:32	21/04/2023 09:54	Meio ambiente - Árvore ou Vegetação	3394

17069735	1	UHMM - 15189	21/04/2023 04:39	21/04/2023 05:25	Não classificada	106
17069735	2	UHMM - 15189	21/04/2023 04:39	21/04/2023 05:25	Não classificada	578
17069735	3	UHMM - 15189	21/04/2023 04:39	21/04/2023 05:25	Não classificada	13
17069735	4	UHMM - 15189	21/04/2023 04:39	21/04/2023 05:25	Não classificada	56
17015104	1	GVSD - 15334	21/04/2023 05:00	21/04/2023 16:52	Não classificada	1
17014170	1	MAGT - 15283	21/04/2023 05:43	21/04/2023 11:54	Não classificada	7
17014243	1	BRL - 15140	21/04/2023 05:52	21/04/2023 12:37	Não classificada	17
17013546	1	PTHD - 15234	21/04/2023 05:57	21/04/2023 07:25	Não classificada	18
17013858	1	FIO - 15339	21/04/2023 05:59	21/04/2023 10:05	Meio ambiente - Descarga Atmosférica	1
17015379	1	PTHD - 15234	21/04/2023 06:14	21/04/2023 18:09	Não classificada	3
17014266	1	PZLU - 15227	21/04/2023 06:15	21/04/2023 12:44	Meio ambiente - Descarga Atmosférica	1
17013583	1	TOE - 15195	21/04/2023 06:23	21/04/2023 07:55	Meio ambiente - Descarga Atmosférica	3
17013817	1	JQT - 16297	21/04/2023 06:24	21/04/2023 10:01	Meio ambiente - Descarga Atmosférica	147
17013817	3	JQT - 16297	21/04/2023 06:24	21/04/2023 10:01	Meio ambiente - Descarga Atmosférica	3
17015065	1	INPD - 15316	21/04/2023 06:28	21/04/2023 16:38	Não classificada	1
17015735	1	AGF - 15098	21/04/2023 06:29	21/04/2023 20:39	Meio ambiente - Descarga Atmosférica	1
17014100	1	CSN - 15352	21/04/2023 06:33	21/04/2023 11:39	Não classificada	7
17014244	1	FIO - 15339	21/04/2023 06:35	21/04/2023 12:30	Meio ambiente - Descarga Atmosférica	3
17014332	1	SLN - 15206	21/04/2023 06:37	21/04/2023 13:12	Meio ambiente - Descarga Atmosférica	1
17014333	1	LGT - 16304	21/04/2023 06:38	21/04/2023 11:42	Meio ambiente - Árvore ou Vegetação	1
17015509	1	CGAU - 15150	21/04/2023 06:38	21/04/2023 19:08	Meio ambiente - Vento	4
17015347	1	MDI - 16307	21/04/2023 06:39	21/04/2023 18:05	Não classificada	1
17013946	1	AMN - 16264	21/04/2023 06:40	21/04/2023 10:42	Meio ambiente - Descarga Atmosférica	1
17013818	1	NNE - 15262	21/04/2023 06:41	21/04/2023 09:53	Não classificada	8
17014420	1	INPD - 15316	21/04/2023 06:42	21/04/2023 13:43	Não classificada	2
17014420	2	INPD - 15316	21/04/2023 06:42	21/04/2023 13:43	Não classificada	11
17013696	1	MCDD - 15280	21/04/2023 06:42	21/04/2023 09:02	Meio ambiente - Descarga Atmosférica	97
17014194	1	LJA - 15286	21/04/2023 06:49	21/04/2023 12:17	Não classificada	3
17015067	1	CTR - 15351	21/04/2023 06:50	21/04/2023 16:31	Meio ambiente - Árvore ou Vegetação	2
17014171	1	SLN - 15206	21/04/2023 06:52	21/04/2023 12:04	Meio ambiente - Descarga Atmosférica	13
17013742	1	LAVD - 15291	21/04/2023 06:53	21/04/2023 09:20	Meio ambiente - Árvore ou Vegetação	1
17015200	1	PTHD - 15234	21/04/2023 06:54	21/04/2023 17:16	Não classificada	3
17014008	1	CUG - 15350	21/04/2023 06:58	21/04/2023 11:12	Não classificada	5
17015656	1	CPG - 16279	21/04/2023 07:01	21/04/2023 20:11	Não classificada	3
17015348	1	CMH - 16285	21/04/2023 07:05	21/04/2023 18:05	Não classificada	1
17013771	1	IGPD - 15324	21/04/2023 07:18	21/04/2023 09:33	Meio ambiente - Árvore ou Vegetação	279
17013771	2	IGPD - 15324	21/04/2023 07:18	21/04/2023 09:33	Meio ambiente - Árvore ou Vegetação	2
17014172	1	IGPD - 15324	21/04/2023 07:19	21/04/2023 12:03	Meio ambiente - Árvore ou Vegetação	746
17013697	1	BMO - 15135	21/04/2023 06:58	21/04/2023 09:06	Meio ambiente - Árvore ou Vegetação	1
17014851	1	INPD - 15316	20/04/2023 18:51	21/04/2023 15:31	Não classificada	1
17014686	1	BRDD - 15139	21/04/2023 07:31	21/04/2023 14:49	Não classificada	2
17014568	1	MZL - 15263	21/04/2023 07:31	21/04/2023 14:19	Não classificada	50
17016373	1	ENC - 15343	21/04/2023 05:29	22/04/2023 10:11	Meio ambiente - Árvore ou Vegetação	1
17014014	1	PRRU - 15241	21/04/2023 07:38	21/04/2023 11:08	Não classificada	6
17015510	1	MCLQ - 16309	21/04/2023 07:43	21/04/2023 19:15	Meio ambiente - Vento	1
17061975	1	TCSU - 15196	21/04/2023 07:43	21/04/2023 14:22	Meio ambiente - Vento	1
17014571	1	SLN - 15206	21/04/2023 07:55	21/04/2023 14:18	Não classificada	5
17013951	1	PEB - 15249	21/04/2023 08:06	21/04/2023 10:46	Meio ambiente - Árvore ou Vegetação	1
17013692	1	PTHD - 15234	20/04/2023 21:33	21/04/2023 09:12	Não classificada	16
17013692	2	PTHD - 15234	20/04/2023 21:33	21/04/2023 09:12	Não classificada	1
17017035	1	PTHD - 15234	21/04/2023 08:18	22/04/2023 14:30	Meio ambiente - Árvore ou Vegetação	1
17013868	1	MZL - 15263	21/04/2023 08:14	21/04/2023 10:15	Não classificada	4
17014273	1	FCS - 15340	21/04/2023 08:15	21/04/2023 12:47	Meio ambiente - Árvore ou Vegetação	4
17014274	1	TTD - 15192	20/04/2023 08:49	21/04/2023 09:34	Meio ambiente - Árvore ou Vegetação	3
17013869	1	FCS - 15340	21/04/2023 08:19	21/04/2023 10:15	Não classificada	1
17013871	1	MTVU - 15268	21/04/2023 08:22	21/04/2023 10:12	Não classificada	1

17015880	1	CUVD - 15349	21/04/2023 08:34	21/04/2023 22:03	Não classificada	2
17014077	1	CMH - 16285	21/04/2023 08:39	21/04/2023 11:17	Não classificada	4
17017367	1	OUF - 15253	21/04/2023 08:36	22/04/2023 16:38	Meio ambiente - Árvore ou Vegetação	7
17015826	1	CPG - 16279	21/04/2023 08:36	21/04/2023 21:27	Não classificada	1
17086606	1	GVSD - 15334	20/04/2023 13:38	21/04/2023 12:47	Meio ambiente - Descarga Atmosférica	14
17015779	2	SLAD - 16334	21/04/2023 07:52	21/04/2023 08:49	Meio ambiente - Árvore ou Vegetação	767
17015779	3	MTZ - 15267	21/04/2023 07:52	21/04/2023 08:49	Meio ambiente - Árvore ou Vegetação	1
17015780	1	SLAD - 16334	21/04/2023 09:31	21/04/2023 10:34	Meio ambiente - Árvore ou Vegetação	22
17015780	2	SLAD - 16334	21/04/2023 09:31	21/04/2023 13:33	Meio ambiente - Árvore ou Vegetação	56
17015781	1	SLAD - 16334	21/04/2023 13:42	21/04/2023 13:45	Meio ambiente - Árvore ou Vegetação	22
17015535	1	SFIQ - 16330	21/04/2023 08:41	21/04/2023 19:27	Não classificada	4
17014111	1	UHQM - 15185	21/04/2023 08:49	21/04/2023 11:41	Meio ambiente - Descarga Atmosférica	1
17015584	1	UHMT - 15182	21/04/2023 08:49	21/04/2023 19:50	Meio ambiente - Descarga Atmosférica	2
17016173	1	MVD - 15264	21/04/2023 08:49	22/04/2023 08:26	Não classificada	7
17041397	1	MCLD - 15278	21/04/2023 09:04	21/04/2023 13:00	Meio ambiente - Árvore ou Vegetação	1
17041398	1	MCLD - 15278	21/04/2023 11:24	21/04/2023 13:00	Meio ambiente - Árvore ou Vegetação	6
17041398	3	MCLD - 15278	21/04/2023 11:24	21/04/2023 13:00	Meio ambiente - Árvore ou Vegetação	92
17013926	1	MCLQ - 16309	21/04/2023 08:56	21/04/2023 10:38	Não classificada	11
17013926	1	MCLU - 16308	21/04/2023 08:56	21/04/2023 10:38	Não classificada	34
17014028	1	SLN - 15206	21/04/2023 08:23	21/04/2023 11:20	Meio ambiente - Árvore ou Vegetação	34
17015536	1	PTHD - 15234	21/04/2023 09:00	21/04/2023 19:28	Não classificada	8
17013899	1	BETD - 15116	21/04/2023 09:10	21/04/2023 10:21	Meio ambiente - Árvore ou Vegetação	2
17015267	1	SLN - 15206	21/04/2023 09:12	21/04/2023 17:23	Não classificada	5
17013877	1	TTD - 15192	20/04/2023 13:11	21/04/2023 10:23	Meio ambiente - Descarga Atmosférica	1
17014943	1	NLAU - 16313	21/04/2023 09:14	21/04/2023 16:01	Meio ambiente - Árvore ou Vegetação	43
17014572	1	TOE - 15195	21/04/2023 09:16	21/04/2023 14:20	Meio ambiente - Descarga Atmosférica	5
17023607	1	ITDD - 16294	21/04/2023 09:17	22/04/2023 16:51	Meio ambiente - Árvore ou Vegetação	1
17014339	1	RBSU - 16312	21/04/2023 09:20	21/04/2023 13:13	Meio ambiente - Árvore ou Vegetação	31
17014385	1	TOE - 15195	21/04/2023 09:21	21/04/2023 13:22	Não classificada	128
17014424	1	ESR - 16287	21/04/2023 09:25	21/04/2023 13:41	Não classificada	7
17014644	1	SLAU - 16333	21/04/2023 09:29	21/04/2023 14:36	Meio ambiente - Descarga Atmosférica	6
17016319	1	SLN - 15206	21/04/2023 09:29	22/04/2023 09:42	Meio ambiente - Árvore ou Vegetação	2
17014859	1	JNUT - 15299	21/04/2023 09:29	21/04/2023 15:32	Meio ambiente - Vento	1
17015382	1	SLN - 15206	21/04/2023 09:29	21/04/2023 18:12	Meio ambiente - Descarga Atmosférica	1
17016174	1	MAGT - 15283	21/04/2023 09:33	22/04/2023 08:28	Meio ambiente - Árvore ou Vegetação	40
17013859	1	JUAU - 16296	21/04/2023 06:23	21/04/2023 10:15	Não classificada	251
17013859	2	JUAU - 16296	21/04/2023 06:23	21/04/2023 10:15	Não classificada	1
17013916	1	UNIT - 15177	21/04/2023 06:50	21/04/2023 10:29	Não classificada	1
17013916	2	UNIT - 15177	21/04/2023 06:50	21/04/2023 10:29	Não classificada	2
17013916	3	UNIT - 15177	21/04/2023 06:50	21/04/2023 10:29	Não classificada	47
17014148	1	TOE - 15195	21/04/2023 09:45	21/04/2023 11:48	Não classificada	9
17015514	1	JTA - 15295	21/04/2023 09:48	21/04/2023 19:08	Meio ambiente - Vento	1
17063733	1	SER - 16332	20/04/2023 11:45	21/04/2023 11:24	Meio ambiente - Árvore ou Vegetação	1
17014154	1	FCS - 15340	21/04/2023 09:56	21/04/2023 11:51	Não classificada	1
17013930	1	FIO - 15339	19/04/2023 22:41	21/04/2023 10:41	Meio ambiente - Descarga Atmosférica	70
17016317	1	PZLU - 15227	21/04/2023 06:58	22/04/2023 09:40	Meio ambiente - Vento	4
17016317	2	PZLU - 15227	21/04/2023 06:58	22/04/2023 09:40	Meio ambiente - Vento	1
17016514	1	BRDD - 15139	21/04/2023 10:13	22/04/2023 11:02	Não classificada	1
17015424	1	UHMT - 15182	21/04/2023 10:15	21/04/2023 18:36	Meio ambiente - Descarga Atmosférica	1
17014696	1	JUAU - 16296	21/04/2023 10:15	21/04/2023 14:45	Não classificada	2
17017404	1	CMH - 16285	21/04/2023 10:18	22/04/2023 16:42	Não classificada	2
17014126	1	SUI - 15197	20/04/2023 12:14	21/04/2023 11:59	Meio ambiente - Árvore ou Vegetação	6
17014789	1	CISL - 16282	21/04/2023 10:25	21/04/2023 15:08	Meio ambiente - Descarga Atmosférica	1
17014698	1	IRBD - 15313	21/04/2023 10:27	21/04/2023 14:49	Não classificada	26
17078694	1	UHSG - 15183	20/04/2023 20:43	21/04/2023 11:23	Meio ambiente - Descarga Atmosférica	27
17084555	2	ILI - 16291	21/04/2023 00:12	21/04/2023 11:25	Meio ambiente - Árvore ou Vegetação	35
17084555	3	ILI - 16291	21/04/2023 00:12	21/04/2023 13:13	Meio ambiente - Árvore ou Vegetação	2
17084555	4	BOED - 15137	21/04/2023 00:12	21/04/2023 13:13	Meio ambiente - Árvore ou Vegetação	3
17084555	4	ILI - 16291	21/04/2023 00:12	21/04/2023 13:13	Meio ambiente - Árvore ou Vegetação	124

17084556	1	ILI - 16291	21/04/2023 05:18	21/04/2023 07:56	Meio ambiente - Árvore ou Vegetação	8
17084556	2	ILI - 16291	21/04/2023 05:18	21/04/2023 07:56	Meio ambiente - Árvore ou Vegetação	258
17084556	3	ILI - 16291	21/04/2023 05:18	21/04/2023 07:56	Meio ambiente - Árvore ou Vegetação	22
17014012	1	MDH - 16310	21/04/2023 07:27	21/04/2023 11:06	Não classificada	307
17014206	1	RBST - 15225	21/04/2023 10:42	21/04/2023 12:06	Meio ambiente - Árvore ou Vegetação	65
17015353	1	UNIT - 15177	21/04/2023 10:03	21/04/2023 18:03	Não classificada	1
17015973	1	LGT - 16304	21/04/2023 10:54	21/04/2023 19:15	Não classificada	2
17014183	1	RSP - 15220	19/04/2023 19:32	21/04/2023 12:23	Meio ambiente - Árvore ou Vegetação	3
17014822	1	TOE - 15195	21/04/2023 10:46	21/04/2023 15:16	Meio ambiente - Descarga Atmosférica	4
17014652	1	IGPD - 15324	21/04/2023 10:48	21/04/2023 14:33	Meio ambiente - Descarga Atmosférica	20
17014289	1	LGT - 16304	21/04/2023 10:53	21/04/2023 12:41	Meio ambiente - Vento	1
17014585	1	INPD - 15316	20/04/2023 07:00	21/04/2023 14:46	Meio ambiente - Árvore ou Vegetação	21
17014585	2	INPD - 15316	20/04/2023 07:00	21/04/2023 14:46	Meio ambiente - Árvore ou Vegetação	37
17014585	3	INPD - 15316	20/04/2023 07:00	21/04/2023 14:46	Meio ambiente - Árvore ou Vegetação	4
17014585	4	INPD - 15316	20/04/2023 07:00	21/04/2023 14:46	Meio ambiente - Árvore ou Vegetação	51
17014582	1	IGPD - 15324	21/04/2023 10:54	21/04/2023 14:20	Meio ambiente - Descarga Atmosférica	15
17014349	1	MTZ - 15267	21/04/2023 11:07	21/04/2023 13:05	Não classificada	8
17014349	2	MTZ - 15267	21/04/2023 11:07	21/04/2023 13:05	Não classificada	12
17016320	1	JUAU - 16296	21/04/2023 11:09	22/04/2023 09:43	Não classificada	1
17014751	1	TOE - 15195	21/04/2023 11:13	21/04/2023 14:58	Não classificada	1
17015064	1	MDI - 16307	21/04/2023 04:23	21/04/2023 16:37	Meio ambiente - Vento	52
17015064	2	MDI - 16307	21/04/2023 04:23	21/04/2023 16:37	Meio ambiente - Vento	32
17016860	1	MAGT - 15283	21/04/2023 11:14	22/04/2023 13:22	Não classificada	5
17014435	1	NOG - 15650	21/04/2023 10:32	21/04/2023 13:57	Meio ambiente - Árvore ou Vegetação	95
17014435	2	NOG - 15650	21/04/2023 10:32	21/04/2023 13:57	Meio ambiente - Árvore ou Vegetação	65
17014352	1	MTVU - 15268	21/04/2023 11:29	21/04/2023 13:12	Meio ambiente - Descarga Atmosférica	2
17014199	1	JNUQ - 15300	21/04/2023 08:43	21/04/2023 12:07	Não classificada	3
17014199	2	JNUQ - 15300	21/04/2023 08:43	21/04/2023 12:07	Não classificada	1
17018944	1	SLN - 15206	21/04/2023 11:34	23/04/2023 14:15	Não classificada	2
17019803	1	ENG - 15342	21/04/2023 07:27	23/04/2023 16:10	Meio ambiente - Árvore ou Vegetação	2
17019804	1	ENG - 15342	21/04/2023 07:56	21/04/2023 12:52	Meio ambiente - Árvore ou Vegetação	13
17019804	2	ENG - 15342	21/04/2023 07:56	23/04/2023 16:10	Meio ambiente - Árvore ou Vegetação	7
17015028	1	TOE - 15195	21/04/2023 09:45	21/04/2023 16:28	Meio ambiente - Descarga Atmosférica	1
17015613	1	CETU - 15149	21/04/2023 11:42	21/04/2023 19:45	Meio ambiente - Árvore ou Vegetação	2
17014829	1	ILI - 16291	21/04/2023 07:23	21/04/2023 15:47	Meio ambiente - Árvore ou Vegetação	1
17014830	1	ILI - 16291	21/04/2023 08:20	21/04/2023 15:47	Meio ambiente - Árvore ou Vegetação	4
17014757	1	BETC - 15115	21/04/2023 11:47	21/04/2023 15:02	Meio ambiente - Descarga Atmosférica	8
17016822	1	MAGT - 15283	21/04/2023 11:57	22/04/2023 12:57	Não classificada	2
17014915	1	MIB - 15274	21/04/2023 12:02	21/04/2023 15:45	Não classificada	1
17014292	1	SLN - 15206	21/04/2023 12:06	21/04/2023 12:48	Meio ambiente - Descarga Atmosférica	3
17080766	1	MIB - 15274	21/04/2023 12:10	21/04/2023 15:23	Não classificada	1
17014304	1	PTHD - 15234	21/04/2023 06:49	21/04/2023 12:55	Não classificada	16
17014949	1	SLAT - 15208	21/04/2023 12:12	21/04/2023 16:03	Meio ambiente - Descarga Atmosférica	7
17014949	2	SLAT - 15208	21/04/2023 12:12	21/04/2023 16:03	Meio ambiente - Descarga Atmosférica	2
17014298	1	TOE - 15195	20/04/2023 17:58	21/04/2023 12:54	Meio ambiente - Descarga Atmosférica	68
17014238	1	NNE - 15262	20/04/2023 17:26	21/04/2023 12:33	Não classificada	15
17014832	1	JUAU - 16296	21/04/2023 12:16	21/04/2023 15:26	Não classificada	1
17041399	1	BETQ - 16266	21/04/2023 12:27	21/04/2023 14:48	Meio ambiente - Árvore ou Vegetação	26
17041399	1	BHJT - 15126	21/04/2023 12:27	21/04/2023 14:48	Meio ambiente - Árvore ou Vegetação	4142
17041400	1	BHJT - 15126	21/04/2023 12:42	21/04/2023 13:44	Meio ambiente - Árvore ou Vegetação	4
17041400	2	BHJT - 15126	21/04/2023 12:42	21/04/2023 14:15	Meio ambiente - Árvore ou Vegetação	1891
17041400	3	BHJT - 15126	21/04/2023 12:42	21/04/2023 14:15	Meio ambiente - Árvore ou Vegetação	2056
17041400	4	BHJT - 15126	21/04/2023 12:42	21/04/2023 17:37	Meio ambiente - Árvore ou Vegetação	170
17015168	1	MCLD - 15278	21/04/2023 12:26	21/04/2023 17:00	Meio ambiente - Árvore ou Vegetação	83
17014603	1	BETC - 15115	21/04/2023 12:29	21/04/2023 14:11	Meio ambiente - Árvore ou Vegetação	84
17014366	1	MCLD - 15278	20/04/2023 11:02	21/04/2023 13:30	Meio ambiente - Vento	4
17014366	2	MCLD - 15278	20/04/2023 11:02	21/04/2023 13:30	Meio ambiente - Vento	2
17017368	1	CMH - 16285	21/04/2023 12:47	22/04/2023 16:34	Não classificada	2
17015404	1	MAL - 15281	21/04/2023 12:48	21/04/2023 18:24	Meio ambiente - Descarga Atmosférica	2

17016127	1	BCV - 15112	21/04/2023 13:08	22/04/2023 07:41	Não classificada	1
17015288	1	JNUT - 15299	21/04/2023 13:09	21/04/2023 17:35	Meio ambiente - Árvore ou Vegetação	6
17018590	1	CMH - 16285	21/04/2023 13:16	23/04/2023 11:08	Meio ambiente - Descarga Atmosférica	4
17014835	1	SLAT - 15208	21/04/2023 13:17	21/04/2023 15:22	Não classificada	1
17014835	2	SLAT - 15208	21/04/2023 13:17	21/04/2023 15:22	Não classificada	14
17015977	1	RBSD - 15652	21/04/2023 10:16	21/04/2023 18:09	Não classificada	490
17015978	1	RBSD - 15652	21/04/2023 16:09	21/04/2023 18:09	Não classificada	137
17014923	1	ICS - 15326	21/04/2023 13:32	21/04/2023 15:50	Meio ambiente - Descarga Atmosférica	14
17016963	1	MAGU - 15282	21/04/2023 13:34	22/04/2023 14:15	Meio ambiente - Árvore ou Vegetação	1
17014838	1	SLAU - 16333	21/04/2023 13:38	21/04/2023 15:18	Meio ambiente - Árvore ou Vegetação	3
17014958	1	PTHD - 15234	21/04/2023 13:57	21/04/2023 15:58	Meio ambiente - Árvore ou Vegetação	42
17014818	1	JTA - 15295	21/04/2023 09:57	21/04/2023 15:21	Meio ambiente - Descarga Atmosférica	1
17014625	1	FXA - 16288	20/04/2023 13:26	21/04/2023 14:31	Não classificada	3
17017755	1	BCV - 15112	21/04/2023 14:00	22/04/2023 14:20	Meio ambiente - Árvore ou Vegetação	68
17014687	1	SLN - 15206	21/04/2023 07:52	21/04/2023 14:39	Não classificada	7
17014962	1	BMN - 15134	21/04/2023 14:14	21/04/2023 16:03	Meio ambiente - Árvore ou Vegetação	285
17015296	1	SLUU - 16326	21/04/2023 14:14	21/04/2023 17:26	Meio ambiente - Vento	94
17014668	1	SBAU - 15216	21/04/2023 14:24	21/04/2023 14:55	Meio ambiente - Árvore ou Vegetação	54
17015947	1	CTR - 15351	20/04/2023 17:47	21/04/2023 16:31	Meio ambiente - Árvore ou Vegetação	5
17016823	1	AOR - 15102	20/04/2023 08:07	21/04/2023 17:14	Meio ambiente - Árvore ou Vegetação	27
17014841	1	LNT - 16306	21/04/2023 14:41	21/04/2023 15:17	Meio ambiente - Árvore ou Vegetação	2
17015082	1	IGPD - 15324	21/04/2023 15:01	21/04/2023 17:05	Meio ambiente - Árvore ou Vegetação	746
17014849	1	UHSG - 15183	20/04/2023 18:02	21/04/2023 15:30	Não classificada	19
17018663	1	JNUT - 15299	21/04/2023 14:51	23/04/2023 11:48	Meio ambiente - Descarga Atmosférica	2
17016429	1	BRDD - 15139	21/04/2023 14:55	22/04/2023 10:34	Não classificada	1
17024244	1	FIO - 15339	20/04/2023 18:36	25/04/2023 15:00	Meio ambiente - Árvore ou Vegetação	1
17016164	1	MIB - 15274	21/04/2023 15:02	22/04/2023 08:17	Não classificada	1
17017041	1	CITU - 15154	21/04/2023 15:11	22/04/2023 14:28	Não classificada	1
17016679	1	JNUT - 15299	21/04/2023 15:13	22/04/2023 12:00	Não classificada	1
17015717	1	CUG - 15350	21/04/2023 15:14	21/04/2023 20:28	Meio ambiente - Descarga Atmosférica	1
17015112	1	MAGT - 15283	21/04/2023 08:47	21/04/2023 16:11	Não classificada	18
17015112	2	MAGT - 15283	21/04/2023 08:47	21/04/2023 16:11	Não classificada	3
17016128	1	JNUT - 15299	21/04/2023 15:19	22/04/2023 07:39	Meio ambiente - Vento	2
17015304	1	JPIU - 15298	21/04/2023 15:11	21/04/2023 17:41	Não classificada	1
17015021	1	INPD - 15316	20/04/2023 22:20	21/04/2023 16:28	Não classificada	55
17015021	2	INPD - 15316	20/04/2023 22:20	21/04/2023 16:28	Não classificada	24
17015463	1	SLAU - 16333	21/04/2023 15:36	21/04/2023 18:44	Meio ambiente - Vento	145
17015982	1	CMN - 16278	19/04/2023 22:20	21/04/2023 18:39	Meio ambiente - Árvore ou Vegetação	4
17015982	2	CMN - 16278	19/04/2023 22:20	21/04/2023 18:39	Meio ambiente - Árvore ou Vegetação	21
17015982	3	CMN - 16278	19/04/2023 22:20	21/04/2023 19:05	Meio ambiente - Árvore ou Vegetação	1
17064153	1	JNUT - 15299	21/04/2023 15:41	22/04/2023 09:24	Meio ambiente - Vento	15
17016110	1	SLN - 15206	21/04/2023 15:43	22/04/2023 07:10	Não classificada	4
17015309	1	IGPD - 15324	21/04/2023 15:45	21/04/2023 17:20	Meio ambiente - Descarga Atmosférica	40
17015435	1	BRDD - 15139	21/04/2023 16:01	21/04/2023 18:40	Meio ambiente - Árvore ou Vegetação	2
17016399	1	MTVU - 15268	21/04/2023 15:54	22/04/2023 10:15	Meio ambiente - Descarga Atmosférica	31
17019646	1	AGF - 15098	21/04/2023 06:21	22/04/2023 14:58	Meio ambiente - Árvore ou Vegetação	9
17019646	2	AGF - 15098	21/04/2023 06:21	22/04/2023 14:58	Meio ambiente - Árvore ou Vegetação	58
17019646	3	AGF - 15098	21/04/2023 06:21	23/04/2023 17:00	Meio ambiente - Árvore ou Vegetação	24
17019646	4	AGF - 15098	21/04/2023 06:21	23/04/2023 17:00	Meio ambiente - Árvore ou Vegetação	32
17025900	1	INPD - 15316	20/04/2023 15:37	26/04/2023 11:30	Meio ambiente - Árvore ou Vegetação	5
17015690	1	BRDD - 15139	21/04/2023 16:23	21/04/2023 20:19	Meio ambiente - Descarga Atmosférica	2
17015193	1	INPD - 15316	20/04/2023 13:38	21/04/2023 17:14	Meio ambiente - Descarga Atmosférica	5
17015464	1	UNIT - 15177	21/04/2023 16:35	21/04/2023 18:49	Não classificada	117
17016587	1	BRDD - 15139	21/04/2023 16:40	22/04/2023 11:22	Não classificada	16
17015738	1	BHSV - 15656	21/04/2023 16:49	21/04/2023 20:46	Meio ambiente - Árvore ou Vegetação	38
17015697	1	RSP - 15220	20/04/2023 05:32	21/04/2023 19:15	Meio ambiente - Árvore ou Vegetação	3
17015396	1	IGPD - 15324	21/04/2023 16:56	21/04/2023 18:09	Não classificada	70
17016220	1	FXA - 16288	21/04/2023 17:04	22/04/2023 08:47	Não classificada	20
17015699	1	IGPU - 16290	21/04/2023 17:10	21/04/2023 20:23	Meio ambiente - Descarga Atmosférica	5

17016652	1	BIUU - 15133	21/04/2023 17:28	22/04/2023 12:05	Meio ambiente - Árvore ou Vegetação	15
17084806	1	PTE - 15232	20/04/2023 12:16	21/04/2023 13:40	Meio ambiente - Árvore ou Vegetação	25
17016151	1	TOE - 15195	21/04/2023 17:46	22/04/2023 07:57	Não classificada	1
17018985	1	BIID - 15132	21/04/2023 17:52	23/04/2023 14:28	Não classificada	2
17015987	1	BHMR - 15127	21/04/2023 16:27	21/04/2023 22:10	Não classificada	232
17015988	1	BHMR - 15127	21/04/2023 21:15	21/04/2023 22:10	Não classificada	315
17015989	1	BHMR - 15127	21/04/2023 21:25	21/04/2023 22:16	Não classificada	201
17015900	1	UNIT - 15177	21/04/2023 18:01	21/04/2023 21:59	Não classificada	9
17015900	2	UNIT - 15177	21/04/2023 18:01	21/04/2023 21:59	Não classificada	11
17016791	1	PTUU - 15229	21/04/2023 18:02	22/04/2023 09:25	Meio ambiente - Descarga Atmosférica	1
17016111	1	SLAD - 16334	21/04/2023 18:06	22/04/2023 07:18	Meio ambiente - Árvore ou Vegetação	8
17019460	1	SFIQ - 16330	21/04/2023 18:11	23/04/2023 17:47	Não classificada	1
17015860	1	LNT - 16306	21/04/2023 18:19	21/04/2023 21:43	Meio ambiente - Árvore ou Vegetação	2
17016055	1	RBST - 15225	21/04/2023 18:19	21/04/2023 23:49	Meio ambiente - Árvore ou Vegetação	43
17016055	2	RBST - 15225	21/04/2023 18:19	21/04/2023 23:49	Meio ambiente - Árvore ou Vegetação	4
17016138	1	BRDD - 15139	21/04/2023 18:20	22/04/2023 07:50	Não classificada	2
17016654	1	CUG - 15350	21/04/2023 18:21	22/04/2023 11:54	Não classificada	1
17015925	1	BIUU - 15133	21/04/2023 18:22	21/04/2023 22:15	Não classificada	70
17016167	1	PEB - 15249	21/04/2023 18:27	22/04/2023 08:17	Não classificada	43
17057676	2	CEMT - 16283	21/04/2023 18:47	21/04/2023 20:33	Meio ambiente - Árvore ou Vegetação	1185
17057676	3	CEMT - 16283	21/04/2023 18:47	21/04/2023 20:41	Meio ambiente - Árvore ou Vegetação	834
17057676	4	CEMT - 16283	21/04/2023 18:47	21/04/2023 22:53	Meio ambiente - Árvore ou Vegetação	927
17016352	1	CMH - 16285	21/04/2023 18:12	22/04/2023 09:54	Não classificada	73
17015927	1	ESR - 16287	21/04/2023 18:53	21/04/2023 22:15	Meio ambiente - Árvore ou Vegetação	56
17016168	1	FXA - 16288	21/04/2023 18:57	22/04/2023 08:11	Não classificada	2
17015745	1	LNT - 16306	21/04/2023 19:05	21/04/2023 20:48	Meio ambiente - Árvore ou Vegetação	1
17017163	1	BIID - 15132	21/04/2023 19:06	22/04/2023 15:10	Meio ambiente - Descarga Atmosférica	1
17016520	1	FCS - 15340	21/04/2023 19:07	22/04/2023 11:06	Não classificada	4
17016062	1	SLUU - 16326	21/04/2023 19:17	22/04/2023 00:08	Não classificada	3
17016118	1	TOE - 15195	21/04/2023 19:22	22/04/2023 07:28	Meio ambiente - Descarga Atmosférica	1
17015819	1	MAL - 15281	21/04/2023 19:37	21/04/2023 21:22	Não classificada	30
17015710	1	BHJT - 15126	21/04/2023 20:08	21/04/2023 20:49	Meio ambiente - Árvore ou Vegetação	763
17016623	1	JPIU - 15298	21/04/2023 19:41	22/04/2023 11:42	Meio ambiente - Descarga Atmosférica	2
17017872	1	PTUU - 15229	21/04/2023 19:47	22/04/2023 20:25	Não classificada	1
17016377	1	UNIT - 15177	21/04/2023 13:27	21/04/2023 21:18	Meio ambiente - Árvore ou Vegetação	14
17016377	2	UNIT - 15177	21/04/2023 13:27	22/04/2023 10:29	Meio ambiente - Árvore ou Vegetação	23
17022741	1	COJ - 15305	21/04/2023 13:17	21/04/2023 20:24	Meio ambiente - Árvore ou Vegetação	1
17016180	1	CETU - 15149	21/04/2023 20:14	22/04/2023 08:27	Meio ambiente - Descarga Atmosférica	2
17016523	1	BCV - 15112	21/04/2023 20:18	22/04/2023 11:04	Não classificada	1
17017925	1	TOE - 15195	21/04/2023 20:23	22/04/2023 20:58	Não classificada	1
17020083	1	AOR - 15102	19/04/2023 14:35	22/04/2023 14:41	Meio ambiente - Vento	1
17016657	1	SFIQ - 16330	21/04/2023 20:48	22/04/2023 11:45	Meio ambiente - Descarga Atmosférica	2
17016072	1	UHQM - 15185	21/04/2023 21:06	22/04/2023 01:07	Meio ambiente - Descarga Atmosférica	57
17016003	1	UNIT - 15177	21/04/2023 21:16	21/04/2023 22:49	Não classificada	21
17017088	1	MCLQ - 16309	21/04/2023 21:36	22/04/2023 14:46	Não classificada	1
17016438	1	UHQM - 15185	21/04/2023 20:59	22/04/2023 10:33	Meio ambiente - Descarga Atmosférica	1
17016083	1	NLAU - 16313	21/04/2023 22:01	22/04/2023 01:52	Meio ambiente - Árvore ou Vegetação	15
17017570	1	BRDD - 15139	21/04/2023 19:17	22/04/2023 17:50	Meio ambiente - Descarga Atmosférica	1
17018823	1	MAGU - 15282	21/04/2023 15:54	22/04/2023 11:46	Meio ambiente - Árvore ou Vegetação	1
17016434	1	BRDD - 15139	21/04/2023 16:35	22/04/2023 10:32	Não classificada	1
17016434	2	BRDD - 15139	21/04/2023 16:35	22/04/2023 10:32	Não classificada	1
17016434	3	BRDD - 15139	21/04/2023 16:35	22/04/2023 10:32	Não classificada	21
17021529	1	SLN - 15206	21/04/2023 09:11	23/04/2023 07:59	Não classificada	1
17016788	1	PRRU - 15241	21/04/2023 16:44	22/04/2023 12:43	Meio ambiente - Vento	34
17017130	1	BRDD - 15139	21/04/2023 17:57	22/04/2023 14:58	Meio ambiente - Descarga Atmosférica	3
17024943	1	TOTU - 16335	20/04/2023 19:22	25/04/2023 15:20	Meio ambiente - Árvore ou Vegetação	2



Anexo IV – Laudo Meteorológico

Condições meteorológicas entre 19 e 21 de abril de 2023

Nº Documento:

s/n

Revisão: A

Página 1 de 9

--

Revisão	Vigência	Motivo da revisão

Distribuição:	Referência:
Elaboração: OP/PE	Material: <input type="checkbox"/>
Participação:	Serviço: <input checked="" type="checkbox"/>
Autenticação: Não se aplica	
Elaborado por: Arthur Chaves de Paiva Neto – OP/PE	Verificado por: Adelmo Antonio Correia – OP/PE
Aprovado por: Ruany Gomes Xavier Maia – OP/PE	Data: 21/06/2023

Condições meteorológicas entre 19 e 21 de abril de 2023

Nº Documento:	s/n	Revisão: A	Página 2 de 9
----------------------	-----	-------------------	----------------------

1) Descrição do evento meteorológico

Entre os dias 19 e 21 de abril de 2023 mais uma frente fria deslocou-se pelo Sudeste (figura 1), acoplando um sistema de baixa pressão sobre a divisa de Minas Gerais com o Rio de Janeiro. Estes fenômenos contribuíram para ocorrência de tempestades acompanhadas, além da chuva intensa, por milhares de descargas elétricas atmosféricas e ventos fortes.

Na figura 2 encontram-se imagens do satélite GOES-16 para o período, com realce de temperatura, disponibilizados pelo Instituto Nacional de Pesquisas Espaciais (INPE). A escala de cores das imagens indica a temperatura do topo das nuvens, indo do preto (100°C) ao branco (-100°C). Quanto mais frio o topo da nuvem, maior sua altura, indicando nuvens de grande desenvolvimento vertical, associadas a forte instabilidade e tempestades com raios, ventos fortes e volumes significativos de precipitação.

Pode-se observar nestas imagens a formação de núcleos convectivos intensos, responsáveis pelas tempestades que se desenvolveram sobre o estado neste período, atingindo principalmente a faixa norte, Centro e Leste de Minas. Além disso, nuvens de pequeno desenvolvimento vertical também foram responsáveis por acumulados significativos de chuvas, como mostram as observações nas estações meteorológicas para o período.

Condições meteorológicas entre 19 e 21 de abril de 2023

Nº Documento:	s/n	Revisão: A	Página 3 de 9
----------------------	-----	-------------------	----------------------

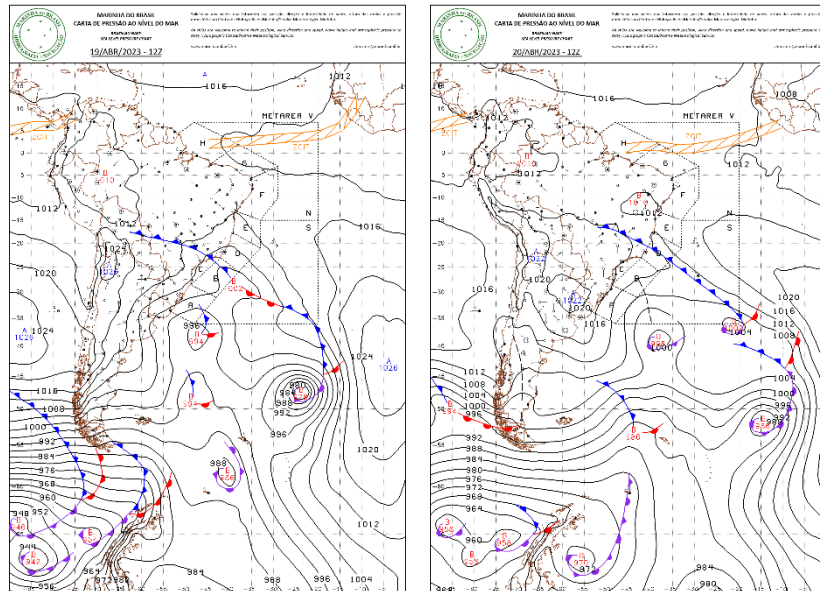

(a)

(b)

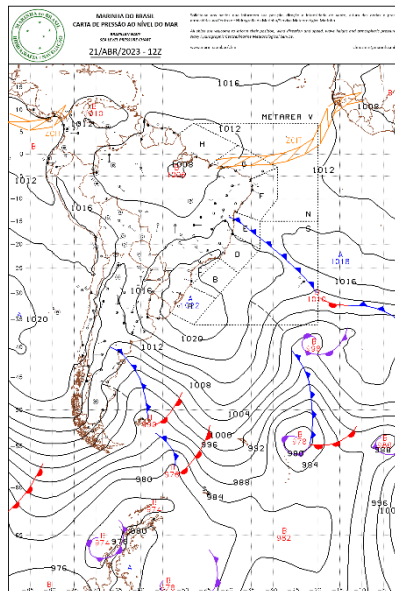

(c)

Figura 1 - Carta Sinótica em superfície dos dias 19 (a), 20 (b) e 21 (c) de abril de 2023. Fonte: Marinha do Brasil.

Condições meteorológicas entre 19 e 21 de abril de 2023

Nº Documento:

s/n

Revisão: A

Página 4 de 9

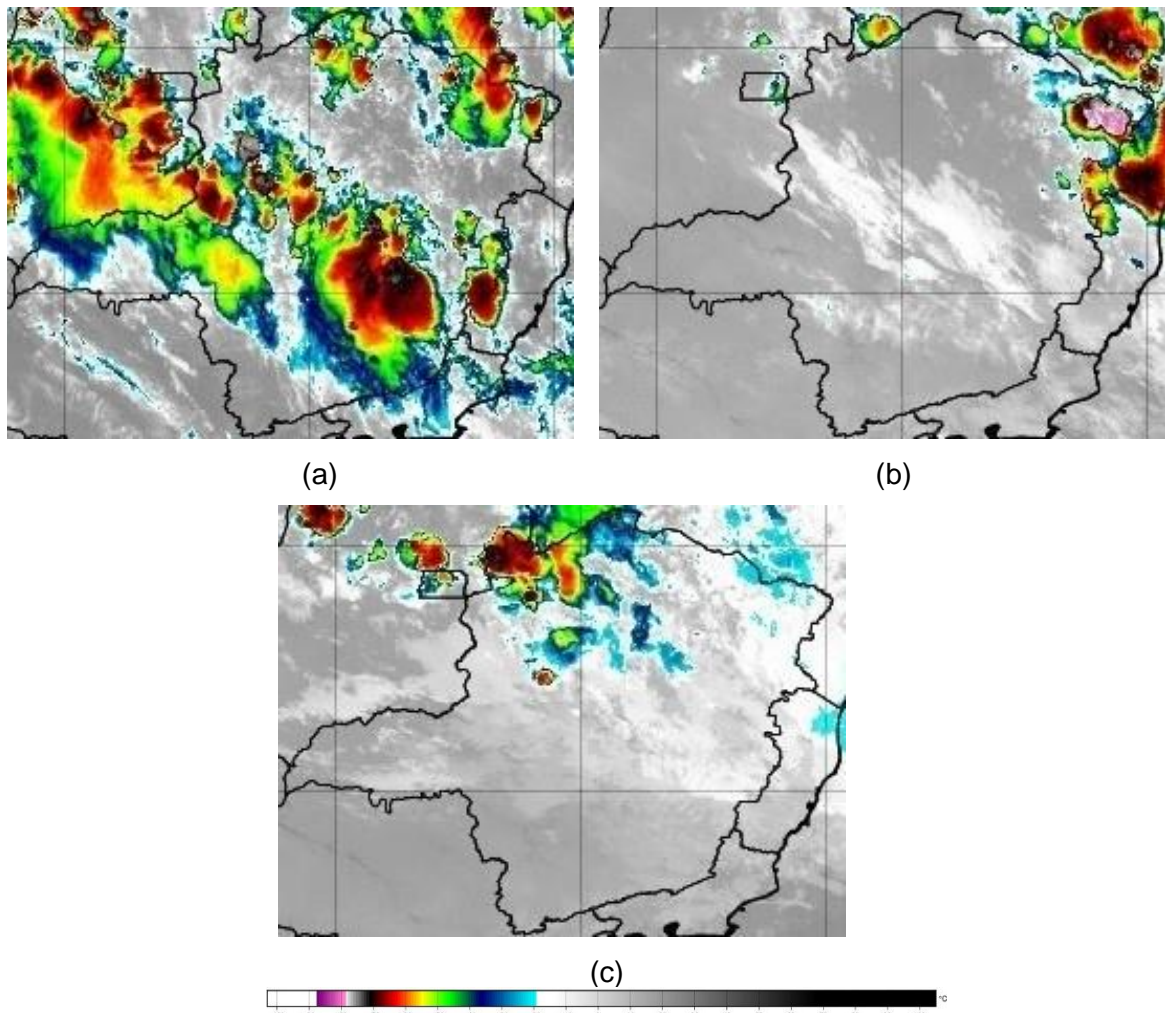
**Figura 2 – Seleção de Imagem de Satélite dos dias 19 (a), 20 (b) e 21 (c) de abril de 2023. Fonte: INPE.**

A Rede Integrada Nacional de Detecção de Descargas Atmosféricas (RINDAT) é uma rede de sensores especializados e centrais de processamento que permitem detectar, em tempo real, as descargas atmosféricas nuvem-solo, isto é, a maior parte das descargas que atingem o solo, em parte do território brasileiro. Atualmente, a RINDAT é constituída pelas seguintes instituições: CEMIG, FURNAS, SIMEPAR e INPE.

A figura 3 ilustra os registros de descargas atmosféricas em Minas Gerais feitos pelos sensores da RINDAT entre os dias 19 e 21 de abril de 2023 com pontos vermelhos. Concordando

Condições meteorológicas entre 19 e 21 de abril de 2023

Nº Documento:	s/n	Revisão: A	Página 5 de 9
----------------------	-----	-------------------	----------------------

com o que já foi exposto, vê-se que uma parte considerável do estado de Minas Gerais foi atingido por tempestades elétricas.



Figura 3 - Localização dos raios registrados entre os dias 19 e 21 de abril de 2023. Fonte: RINDAT

Na figura 4 encontram-se os dados de rajadas de vento máximas, em km/h, registradas entre os dias 19 e 21 de abril de 2023, com base nas estações automáticas do Instituto Nacional de Meteorologia (INMET). Nesta imagem, vê-se que diversas estações do estado registraram rajadas de vento superiores a 40 km/h, com destaque para o Centro, Leste e Zona da Mata, com rajadas acima dos 70 km/h.

Condições meteorológicas entre 19 e 21 de abril de 2023			
Nº Documento:	s/n	Revisão: A	Página 6 de 9

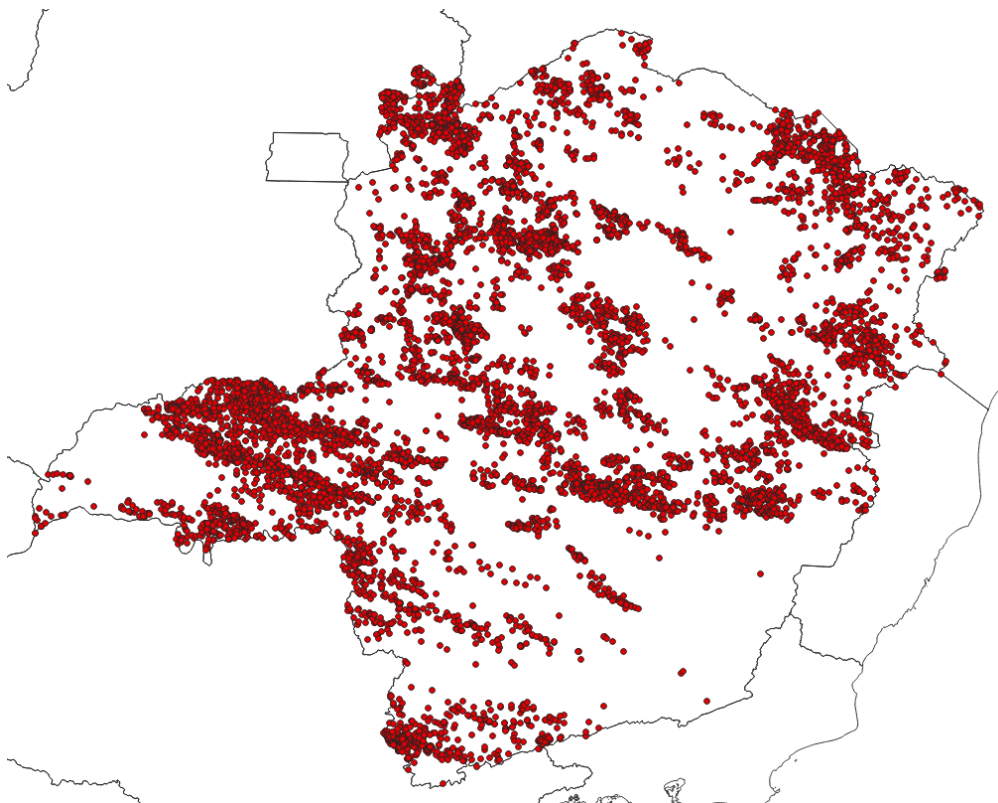

Figura 4 – Rajadas de vento (Km/h) máximas registradas entre os dias 19 e 21 de abril de 2023. Fonte: INMET

Abaixo, na figura 5a, encontram-se os dados de pluviometria para o Brasil acumulados entre os dias 19 e 21 de abril de 2023, também com base nas estações do INMET. Este mapa foi elaborado com o uso de dados de estações meteorológicas pertencentes ao instituto e, por padrão internacional, utilizam os registros de chuva das 12 UTC do dia anterior às 12 UTC dos dias em questão. Por este motivo, foi utilizado o mapa do dia 22/04 para ilustrar o acumulado nos 04 dias anteriores, foi elaborado também o mapa presente na figura 5b, ainda baseado nas estações do INMET, com os totais acumulados em 3 dias, para mostrar em detalhes os totais no estado. Neste mapa vê-se que diversas estações tiveram registros significativos de chuva, com destaque para o Sul e Leste, com valores próximos ou acima de 50 mm acumulados.

Condições meteorológicas entre 19 e 21 de abril de 2023

Nº Documento:

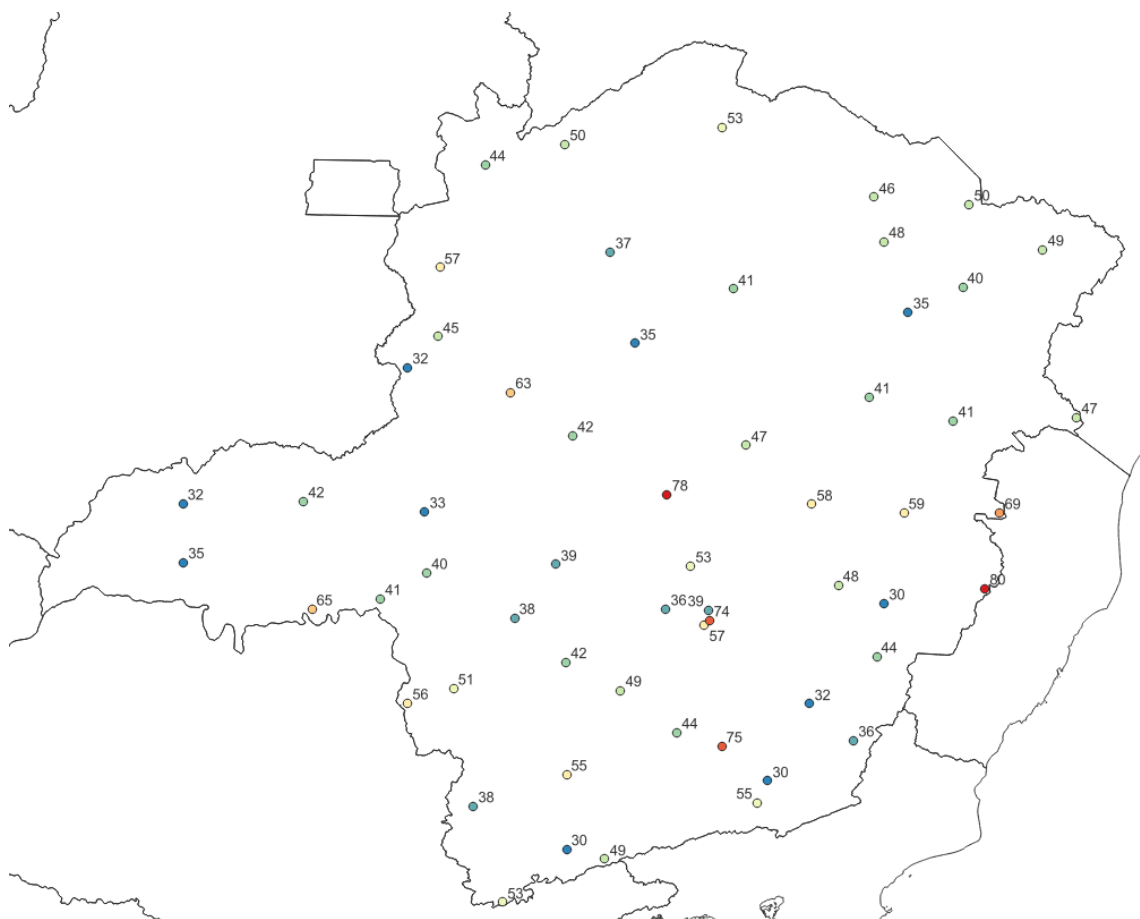
s/n

Revisão: A

Página 7 de 9

Instituto Nacional de Meteorologia - INMET
Precipitação Acumulada nos últimos 3 dias
Mapa do dia 22/04/2023

Figura 5a - Pluviometria acumulada (mm) entre os dias 19 e 21 de abril de 2023. Fonte: INMET.

Condições meteorológicas entre 19 e 21 de abril de 2023			
Nº Documento:	s/n	Revisão: A	Página 8 de 9

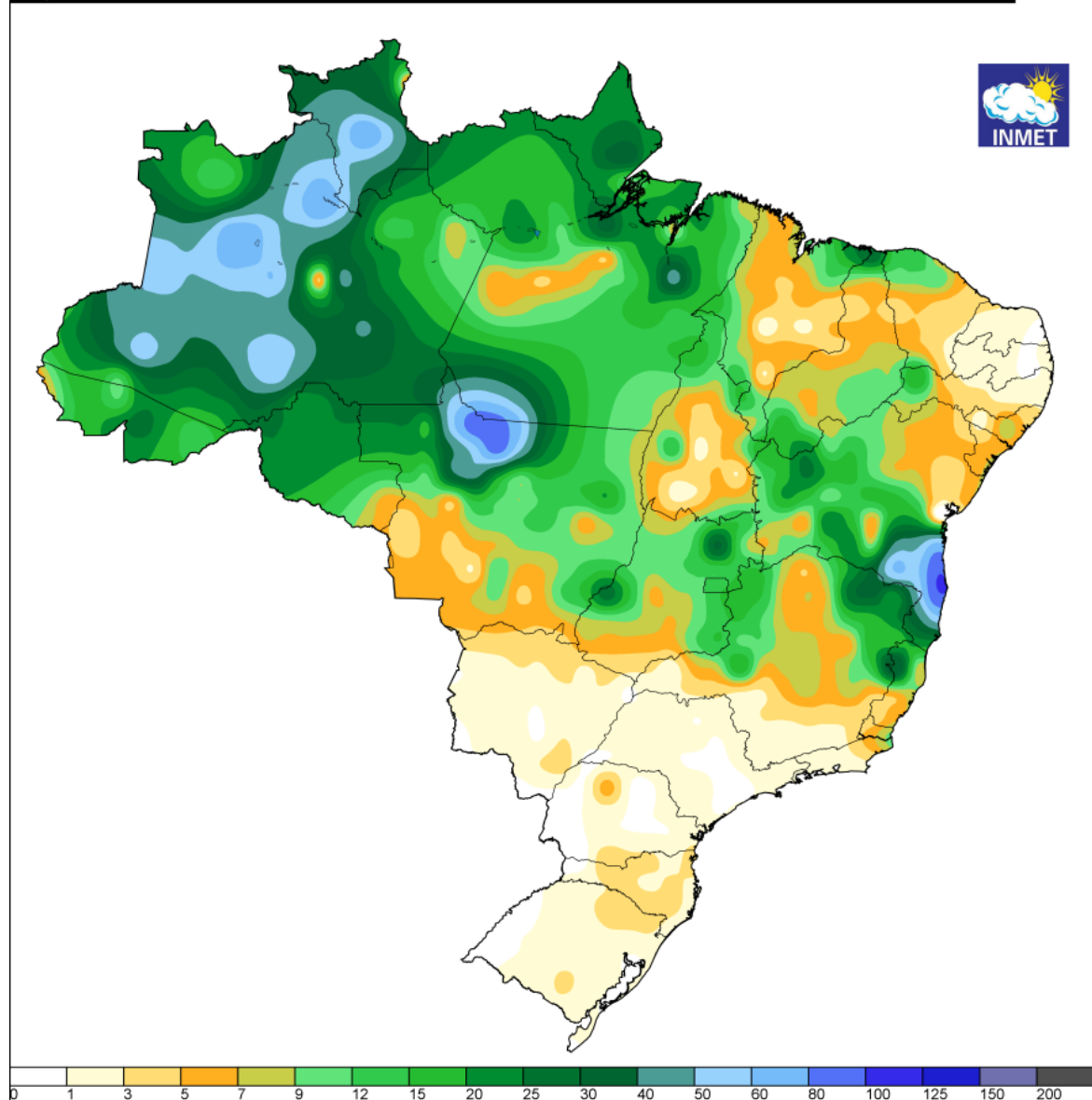

Figura 5b - Pluviometria acumulada entre os dias 19 e 21 de abril de 2023. Fonte dos dados: INMET.

2) Impactos

Diversas regiões no estado registraram as consequências destes eventos, principalmente alagamentos, queda de árvores, vendaval e enxurradas diretamente relacionados às tempestades. Houve danos em ruas, residências e estabelecimentos comerciais em diversas regiões de Minas Gerais. Abaixo encontram-se algumas reportagens sobre este período:

<https://g1.globo.com/mg/sul-de-minas/noticia/2023/04/19/fortes-chuvas-atingem-cidades-alagam-ruas-e-deixam-prejuizos-no-sul-de-mg-confira-locais-afetados.ghtml>

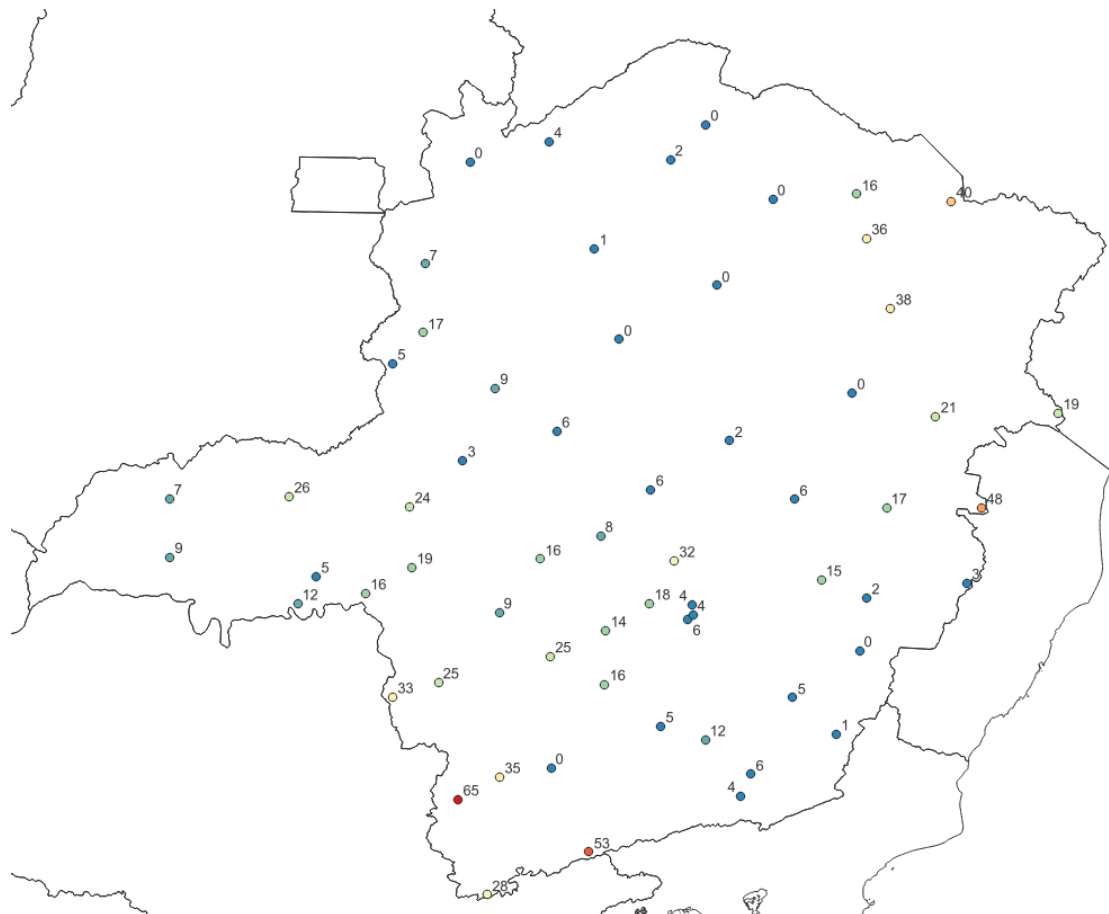
<https://noticias.r7.com/minas-gerais/balanco-geral-mg/videos/telhado-de-casa-e-arrancado-por-vento-forte-e-atinge-a-rede-eletrica-no-barreiro-19042023>

Condições meteorológicas entre 19 e 21 de abril de 2023

Nº Documento:	s/n	Revisão: A	Página 9 de 9
----------------------	-----	-------------------	-----------------------------

Na classificação e codificação brasileira de desastres (COBRADE) os eventos que atingiram Minas Gerais no período se encaixam nos seguintes códigos:

- 1.3.2.1.2 – Tempestade com intensa atividade elétrica;
- 1.3.2.1.4 – Chuvas intensas;
- 1.3.2.1.5 – Vendaval.

3) Conclusões

Pelo exposto acima fica claro que, entre os dias 19 e 21 de abril de 2023, uma frente fria atingiu o estado de Minas Gerais levando a condições termodinâmicas favoráveis a ocorrência de tempestades, com chuva intensa, fortes rajadas de vento e descargas elétricas atmosféricas. Na tabela abaixo encontra-se um resumo dos horários críticos por região de Minas.

Malha	Início	Término
Centro	19/04/2023 12:00	21/04/2023 23:00
Leste	19/04/2023 10:00	21/04/2023 07:00
Norte	19/04/2023 08:00	21/04/2023 23:00
Sul	19/04/2023 00:00	21/04/2023 10:00

Tabela 1 – Resumo dos horários críticos

4) Referências bibliográficas:

Mapa de precipitação acumulada do INMET: <https://tempo.inmet.gov.br/PrecAcumulada>

Imagens de satélite (GOES – 16): <http://satelite.cptec.inpe.br/acervo/goes16.formulario.logic>

Cartas Sinóticas: <https://www.marinha.mil.br/chm/dados-do-smm-cartas-sinoticas/cartas-sinoticas>