

## RELATÓRIO DE SITUAÇÃO DE EMERGÊNCIA

### Dados do Evento

- I. **Evento:** 20230524-3
- II. **Período do Evento:** 28/04/2023 01:00 a 01/05/2023 21:00
- III. **Publicação:** 30/06/2023 17:00

#### IV. COBRADE:

1.3.2.1.2

**Grupo:** Meteorológico  
**Subgrupo:** Tempestades  
**Tipo:** Tempestade Local / Convectiva  
**Subtipo:** Tempestade de Raios

1.3.2.1.3

**Grupo:** Meteorológico  
**Subgrupo:** Tempestades  
**Tipo:** Tempestade Local / Convectiva  
**Subtipo:** Granizo

1.3.2.1.4

**Grupo:** Meteorológico  
**Subgrupo:** Tempestades  
**Tipo:** Tempestade Local / Convectiva  
**Subtipo:** Chuvas Intensas

1.3.2.1.5

**Grupo:** Meteorológico  
**Subgrupo:** Tempestades  
**Tipo:** Tempestade Local / Convectiva  
**Subtipo:** Vendaval

- V. **Interrupções:** Ver Anexo III
- VI. **Decreto:** Não se aplica
- VII. **Relatório de Evidências:** 20230524-3

### Evidências

- I. **Relatório:** 20230524-3
- II. **Informações do Decreto:** Não se aplica
- III. **Descrição do Evento**

Este relatório apresenta relato e evidências do Evento que gerou interrupções classificadas e expurgadas como Interrupções em Situação de Emergência conforme Item 208 do Módulo 1 do PRODIST que estabelece que podem ser consideradas Interrupções em Situação de Emergência aquelas decorrentes de Evento cujo somatório do CHI seja superior ao calculado pela equação

$$CHI > 2.612 \times N^{0,35}$$

Onde N = número de consumidores da distribuidora do mês de outubro do ano anterior ao período de apuração.

No período entre os dias 28 de abril e 01 de maio de 2023, o estado de Minas Gerais, devido ao avanço de um cavado e o aprofundamento de um Vórtice Ciclônico de Altos Níveis (VCAN), acoplado a um sistema de baixa pressão, foi afetado por tempestades com chuvas intensas, acompanhadas de descargas atmosféricas e ventos fortes, conforme detalhado no laudo meteorológico em anexo.

O detalhamento abaixo resume, por regional de distribuição da Cemig D, o período crítico e a abrangência do evento conforme apresentado em laudo meteorológico:

<b>Regionais</b>	<b>Período</b>
<b>Centro</b>	28/04/2023 01:00 à 30/04/2023 21:00
<b>Leste</b>	28/04/2023 05:00 à 01/05/2023 21:00
<b>Norte</b>	28/04/2023 12:00 à 30/04/2023 22:00
<b>Mantiqueira</b>	28/04/2023 02:00 à 30/04/2023 18:00

Ademais, faz-se importante destacar que, para fins de seleção das interrupções decorrentes do evento, fez-se o uso a lista de Fatos Geradores definidas pelo Anexo 8.C do Módulo 8 do PRODIST, tendo sido os expurgos restritos as ocorrências de causa Meio Ambiente (Árvore ou Vegetação, Vento, Descargas Atmosféricas, Inundação, Erosão) e as causas Não Programadas e Não Classificadas quando associadas a condições atmosféricas adversas devido ao evento.

#### **IV. Danos ao Sistema Elétrico**

Durante o período do evento, foram registradas ocorrências emergenciais devido a danos diretos aos ativos, principalmente em virtude de descargas atmosféricas e queda de vegetação sobre a rede de distribuição, os principais fatos geradores associados ao evento. Além disso, as maiores quantidades de ocorrências foram verificadas nas regiões Leste e Norte.

A tabela a seguir representa a quantidade de dispositivos, por tipo, que foram operados durante o evento.

<b>Equipamento</b>	<b>Quantidade Operado</b>
Disjuntor - Linha de Distribuição	1
Disjuntor - SE	1
Disjuntor - Alimentador	3
Religador	197
Seccionalizador	7
Regulador de Tensão	1
Chave Fusível Repetidora MT	153
Chave Fusível Derivação MT	538
Chave Seccionadora MT	22
Chave Faca Adaptada	16
Transformador de Distribuição	1134
Interrupção Individual	1

O reflexo das ocorrências foram 2.074 interrupções classificadas como expurgáveis conforme pode ser observado no Anexo deste documento, detalhadas com seus horários individuais, quantidades de consumidores afetados e causas.

## V. Relato Técnico

Quando da existência de um evento, a rede de distribuição pode ser afetada por ocorrências associadas ao meio ambiente (não gerenciáveis) ou relacionadas a operação do sistema (gerenciáveis). Nesse sentido, cabe destacar que a Cemig D despacha suas equipes de forma eficiente sem distinção da causa raiz, uma vez que o fato gerador somente é confirmado in loco, incluindo as ocorrências emergenciais sem serviços executados, que podem atrasar o atendimento de ocorrências com desligamentos.

Durante o evento, foram encontradas situações de difícil acesso, vias com pontos de alagamentos e árvores derrubadas, o que comprometeu o tempo de atendimento.

O gráfico abaixo apresenta a curva de consumidores interrompidos no período. Por meio da qual é possível verificar a elevada quantidade de clientes afetados, destacando-se sobretudo o dia 29.

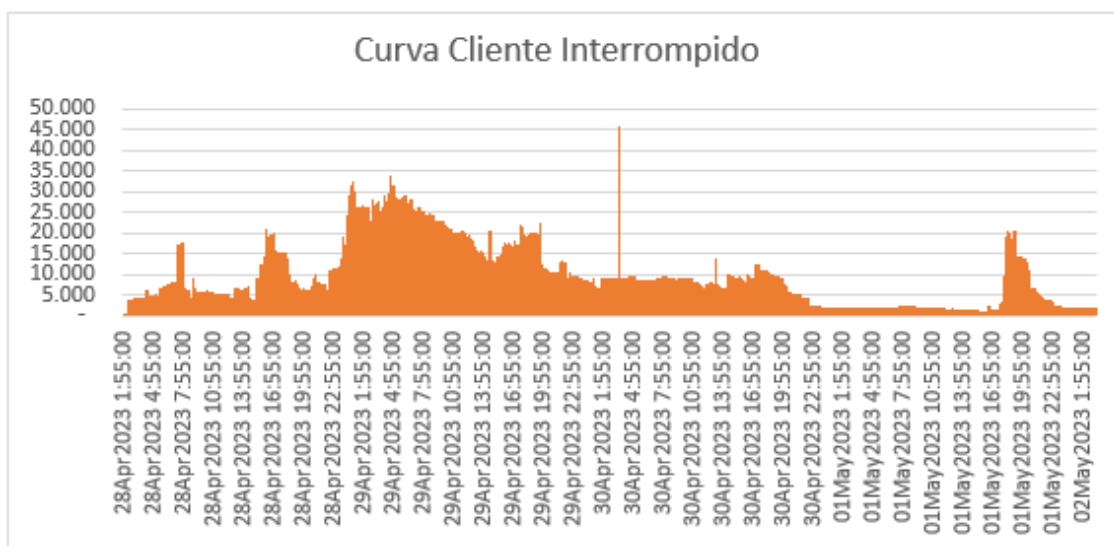

### Ações de Restabelecimento

Para realizar o atendimento das ocorrências registradas nesses dias e restabelecer a energia elétrica ao redor do estado, foram usadas a quantidade abaixo de equipes:

28/04/2023 – 186 Turmas

29/04/2023 – 303 Turmas

30/04/2023 – 286 Turmas

01/05/2023 – 176 Turmas

>02/05/2023 – 74 Turmas

A distribuição dessas equipes ao longo do estado pode ser verificada abaixo, que representa a quantidade de equipes por malha regional da Cemig D:

Centro – 151 Turmas

Leste – 523 Turmas

Mantiqueira – 154 Turmas

Norte – 197 Turmas

**VI. Indicadores de Tempo de Atendimento****Tempo Médio de Preparação (TMP em minutos): 660,71****Tempo Médio de Deslocamento (TMD em minutos): 36,07****Tempo Médio de Execução (TME em minutos): 20,75****VII. Unidades Consumidoras Atingidas: 280.035**

**VIII. Municípios Atingidos:** ABRE CAMPO, ACAIACA, ACUCENA, AGUA BOA, AGUAS FORMOSAS, AGUAS VERMELHAS, AIMORES, ALFREDO VASCONCELOS, ALMENARA, ALPERCATA, ALTO CAPARAO, ALTO RIO DOCE, ALVARENGA, ALVINOPOLIS, ALVORADA DE MINAS, AMPARO DA SERRA, ANGELANDIA, ANTONIO DIAS, ARACAI, ARACUAI, ARICANDUVA, ARINOS, ATALEIA, AUGUSTO DE LIMA, BALDIM, BANDEIRA, BARAO DE COCAIS, BARBACENA, BARRA LONGA, BARROSO, BELMIRO BRAGA, BELO HORIZONTE, BELO ORIENTE, BELO VALE, BERILO, BETIM, BICAS, BOCAIUVA, BOM JESUS DO AMPARO, BOM JESUS DO GALHO, BONFIM, BONFINOPOLIS DE MINAS, BONITO DE MINAS, BOTUMIRIM, BRAS PIRES, BRASILANDIA DE MINAS, BRASILIA DE MINAS, BRAUNAS, BRUMADINHO, BUENOPOLIS, BUGRE, BURITIS, BURITIZEIRO, CABECEIRA GRANDE, CACHOEIRA DE PAJEU, CAETANOPOLIS, CAETE, CAIANA, CAMPANARIO, CANTAGALO, CAPARAO, CAPELINHA, CAPITAO ANDRADE, CAPITAO ENEAS, CARAI, CARANDAI, CARANGOLA, CARATINGA, CARBONITA, CARLOS CHAGAS, CARMESIA, CARRANCAS, CATAS ALTAS DA NORUEGA, CATUJI, CENTRAL DE MINAS, CHACARA, CHALE, CHAPADA DO NORTE, CIPOTANEA, CLARO DOS POCOES, COLUNA, COMERCINHO, CONCEICAO DE IPANEMA, CONCEICAO DO MATO DENTRO, CONEGO MARINHO, CONFINS, CONGONHAS, CONGONHAS DO NORTE, CONSELHEIRO LAFAIETE, CONSELHEIRO PENA, CONTAGEM, CORACAO DE JESUS, CORDISBURGO, CORINTO, COROACI, CORONEL FABRICIANO, CORONEL MURTA, CORONEL PACHECO, CORREGO NOVO, COUTO MAGALHAES DE MINAS, CRISOLITA, CRISTALIA, CUPARAQUE, CURRAL DE DENTRO, CURVELO, DESTERRO DE ENTRE RIOS, DESTERRO DO MELO, DIAMANTINA, DIOGO DE VASCONCELOS, DIONISIO, DIVINO, DIVINO DAS LARANJEIRAS, DIVINOLANDIA DE MINAS, DIVISOPOLIS, DOM BOSCO, DOM CAVATI, DOM JOAQUIM, DOM SILVERIO, DORES DE CAMPOS, DORES DE GUANHAES, DORES DO TURVO, ENGENHEIRO CALDAS, ENGENHEIRO NAVARRO, ENTRE FOLHAS, ENTRE RIOS DE MINAS, ESMERALDAS, ESPERA FELIZ, EWBANK DA CAMARA, FARIA LEMOS, FELICIO DOS SANTOS, FELISBURGO, FELIXLANDIA, FERNANDES TOURINHO, FERROS, FERVEDOURO, FORTUNA DE MINAS, FRANCISCO BADARO, FRANCISCO DUMONT, FRANCISCO SA, FRANCISOPOLIS, FREI GASPAR, FREI INOCENCIO, FREI LAGONEGRO, FUNILANDIA, GALILEIA, GLAUCILANDIA, GOIABEIRA, GOIANA, GONZAGA, GOUVEIA, GOVERNADOR VALADARES, GRAO MOGOL, GUANHAES, GUARACIABA, GUARACIAMA, GUARARA, GUARDA MOR, IAPU, IBERTIOGA, IBIAI, IBIRITE, IGARAPE, IMBE DE MINAS, INHAPIM, INIMUTABA, IPABA, IPANEMA, IPATINGA, ITABIRA, ITABIRINHA DE MANTENA, ITABIRITO, ITACAMBIRA, ITACARAMBI, ITAIBE, ITAMARANDIBA, ITAMBACURI, ITAMBE DO MATO DENTRO, ITANHOMI, ITAOBIM, ITAVERAVA, ITINGA, ITUETA, ITUTINGA, JABOTICATUBAS, JACINTO, JAGUARACU, JAIBA, JAMPRUCA, JANAUBA, JANUARIA, JAPONVAR, JENIPAPO DE MINAS, JEQUERI, JEQUITAI, JEQUITIBA, JEQUITINHONHA, JOAIMA, JOANESIA, JOAO MONLEVADE, JOAO PINHEIRO, JOAQUIM FELICIO, JOSE GONCALVES DE MINAS, JOSE RAYDAN, JOSENOPOLIS, JUIZ DE FORA, JURAMENTO, LADAINHA, LAGOA DOURADA, LAGOA SANTA, LAJINHA, LAMIM, LASSANCE, LEME DO PRADO, LIMA DUARTE, LONTRA, LUISLANDIA, MALACACHETA, MAMONAS, MANGA, MANTENA, MAR DE ESPANHA, MARIANA, MARILAC, MARIO CAMPOS, MARLIERIA, MATA VERDE, MATERLANDIA, MATEUS LEME, MATHIAS LOBATO, MATIAS BARBOSA, MATOZINHOS, MEDINA, MESQUITA, MINAS NOVAS, MONJOLOS, MONTE AZUL, MONTE FORMOSO, MONTES CLAROS, MONTEZUMA, MORADA NOVA DE MINAS, MUTUM, NACIP RAYDAN, NANUQUE, NATALANDIA, NAZARENO, NOVA BELEM, NOVA ERA, NOVA LIMA, NOVA MODICA, NOVA PORTEIRINHA, NOVA UNIAO, NOVO CRUZEIRO, NOVO ORIENTE DE MINAS, OLARIA, OLHOS DAGUA, ORATORIOS, ORIZANIA, OURO BRANCO, OURO PRETO, OURO VERDE DE MINAS, PADRE CARVALHO, PAI PEDRO, PALMOPOLIS, PARACATU, PARAOPEBA, PASSA TEMPO, PASSABEM, PAULISTAS, PAVAO, PECANHA, PEDRA AZUL, PEDRA BONITA, PEDRAS MARIA DA CRUZ, PEDRO LEOPOLDO, PEDRO TEIXEIRA, PEQUERI, PERIQUITO, PESCADOR, PIAU, PIEDADE DE CARATINGA, PIEDADE DOS GERAIS, PINGO D AGUA, PIRANGA, PIRAPORA, POCRANE, PONTE NOVA, PORTEIRINHA, PORTO FIRME, POTE, PRADOS, PRESIDENTE BERNARDES, PRESIDENTE JUSCELINO, PRESIDENTE KUBITSCHEK, QUELUZITO, RAPOSOS, RAUL SOARES, RESENDE COSTA, RESPLENDOR, RESSAQUINHA, RIACHO DOS MACHADOS, RIBEIRAO DAS NEVES, RIO CASCA, RIO DO PRADO, RIO DOCE, RIO ESPERA, RIO PARDO DE MINAS, RIO PIRACICABA, RIO PRETO, RIO VERMELHO, RITAPOLIS, RUBELITA, RUBIM, SABARA, SABINOPOLIS, SALINAS, SANTA BARBARA, SANTA BARBARA DO LESTE, SANTA BARBARA DO TUGURIO, SANTA CRUZ DE MINAS, SANTA CRUZ DO ESCALVADO, SANTA

EFIGENIA DE MINAS, SANTA LUZIA, SANTA MARIA DE ITABIRA, SANTA MARIA DO SUACUI, SANTA RITA DO ITUETO, SANTANA DE PIRAPAMA, SANTANA DO PARAISO, SANTANA DO RIACHO, SANTO ANTONIO DO GRAMA, SANTO ANTONIO DO ITAMBE, SANTO ANTONIO DO JACINTO, SANTO ANTONIO DO RETIRO, SANTO HIPOLITO, SANTOS DUMONT, SAO BRAS DO SUACUI, SAO DOMINGOS DAS DORES, SAO DOMINGOS DO PRATA, SAO FELIX DE MINAS, SAO FRANCISCO, SAO FRANCISCO DO GLORIA, SAO GERALDO DA PIEDADE, SAO GERALDO DO BAIXIO, SAO GONCALO DO RIO ABAIXO, SAO GONCALO DO RIO PRETO, SAO JOAO DA LAGOA, SAO JOAO DEL REI, SAO JOAO DO MANTENINHA, SAO JOAO DO ORIENTE, SAO JOAO DO PACUI, SAO JOAO DO PARAISO, SAO JOAO EVANGELISTA, SAO JOAQUIM DE BICAS, SAO JOSE DA LAPA, SAO JOSE DA SAFIRA, SAO JOSE DO DIVINO, SAO JOSE DO GOIABAL, SAO JOSE DO JACURI, SAO PEDRO DO SUACUI, SAO PEDRO DOS FERROS, SAO ROMAO, SAO SEBASTIAO DO ANTA, SAO SEBASTIAO DO MARANHAO, SAO TIAGO, SARDOA, SARZEDO, SEM PEIXE, SENADOR CORTES, SENHORA DE OLIVEIRA, SENHORA DO PORTO, SERRA AZUL DE MINAS, SERRA DOS AIMORES, SERRO, SETE LAGOAS, SETUBINHA, SIMAO PEREIRA, SOBRALIA, TAIOBEIRAS, TAQUARACU DE MINAS, TARUMIRIM, TEOFIL OTONI, TIMOTEO, TIRADENTES, TOMBOS, TRES MARIAS, TUMIRITINGA, TURMALINA, UBAPORANGA, UNAI, URUCANIA, URUCUIA, VARZEA DA PALMA, VARZELANDIA, VERDELANDIA, VEREDINHA, VESPASIANO, VICOSA, VIRGEM DA LAPA, VIRGINOPOLIS, VIRGOLANDIA

**IX. Subestações Atingidas:** , AAY, AGF, AMN, AOR, AUIU, AYN, BCAD, BCAU, BCSQ, BCSU, BCV, BETC, BETD, BETQ, BETT, BFS, BHA, BHAD, BHAT, BHBN, BHBP, BHCL, BHCT, BHGT, BHHR, BHJT, BHMR, BHPM, BHSE, BHSN, BHSV, BIIU, BMN, BMO, BNR, BRDD, BRL, BSOT, CCHD, CCHU, CCY, CCYT, CEMT, CETU, CGAU, CICM, CINC, CISL, CITU, CLHU, CMD, CMH, CMN, CNLU, COJ, CONU, CRDT, CRF, CRL, CSN, CTR, CUG, CUVD, DMTU, DSV, DVOU, ENC, ENG, EPS, ESR, FCS, FCSO, FIO, FXA, GGLU, GHE, GOVD, GVSC, GVSD, GVST, GVSU, IBAD, IBAS, IBAT, IGPD, IGPU, IIGD, IIGT, IIGU, IMRU, INPD, IOM, IRBD, IRO, JBT, JDN, JFAD, JFAQ, JFAU, JGD, JMLT, JNUD, JNUT, JPIU, JQT, JQU, JUAD, JUAU, LAD, LGT, LJA, LNT, MAGT, MAGU, MAL, MCH, MCLD, MCLQ, MCLU, MIB, MNN, MNVD, MRND, MTZ, MUT, MVD, MZL, NERU, NLAE, NLAQ, NLAU, NNE, NOG, NVC, OLV, ORPU, PBD, PBDD, PDP, PEB, PFE, PLOT, PNHD, PNV, PRRU, PTE, PTHD, PTUC, PTUD, PTUU, PZLU, RBSD, RBSU, RCA, RCN, RES, RPR, RSP, RSS, SBAU, SDED, SDEU, SEG, SER, SFIQ, SLAD, SLAT, SLAU, SLN, SLUD, SLUU, SND, SNS, SPU, SUI, TOE, TOTU, TTD, UHDR, UHIT, UHJS, UHMM, UHMS, UHPC, UHPD, UHPI, UHPN, UHPT, UHQM, UHRP, UHSG, UHTM, UHTR, UNIC, UNID, UNIQ, UNIT, VCS, VCSD, VJMU, VZPU, YAN

**X. Interrupções:** 2.074

**XI. Início da Primeira Interrupção:** 28/04/2023 01:57

**XII. Término da Última Interrupção:** 09/05/2023 15:57

**XIII. Duração Média das Interrupções (em horas):** 11,88

**XIV. Interrupção de Maior Duração (em horas):** 260,71

**XV. Consumidor Hora Interrompido (CHI) do Evento:** 980.094,20

**XVI. Consumidor Hora Interrompido (CHI) mínimo:** 708.827,79

**XVII. Registros diversos:** Ver anexos

PERIGO DE TEMPESTADES

# Minas está sob risco de tempestades e chuva de granizo no fim de semana

Belo Horizonte e Grande BH estão sob perigo de tempestades assim como praticamente todo o estado de Minas Gerais durante o feriado prolongado



Mateus Parreiras

29/04/2023 08:43 - atualizado 29/04/2023 17:43

COMPARTILHE



SIGA NO Google News

Fonte: [https://www.em.com.br/app/noticia/gerais/2023/04/29/interna\\_gerais,1487552/minas-esta-sob-risco-de-tempestades-e-chuva-de-granizo-no-fim-de-semana.shtml](https://www.em.com.br/app/noticia/gerais/2023/04/29/interna_gerais,1487552/minas-esta-sob-risco-de-tempestades-e-chuva-de-granizo-no-fim-de-semana.shtml)

## Chuva forte com granizo na madrugada assusta moradores de BH; veja a previsão do tempo



Vitor Fernandes

[vitor.fernandes@bhaz.com.br](mailto:vitor.fernandes@bhaz.com.br)

Publicado em 29/04/2023 às 9:56 | Atualizado em 29/04/2023 às 9:57



Chuva extremamente forte atingiu a capital mineira nesta madrugada (Reprodução/Redes sociais)

Fonte: <https://bhaz.com.br/noticias/chuva-madrugada-assusta-moradores-bh-veja-previsao-do-tempo/>

# VÍDEO: Chuva de granizo atinge Bocaiuva, no Norte de Minas

Segundo a Defesa Civil, mais de 150 casas tiveram os telhados danificados e dois muros desabaram. Ninguém ficou ferido.

Por Marina Pereira, g1 Grande Minas  
29/04/2023 20h05 · Atualizado há um mês



Granizo que caiu em Bocaiuva — Foto: Redes sociais/Divulgação

Fonte: <https://g1.globo.com/mg/grande-minas/noticia/2023/04/29/video-chuva-de-granizo-atinge-bocaiuva-no-norte-de-minas.ghtml>

80% DO ESTADO

## Mais de 700 cidades de Minas têm previsão de chuva para este sábado

Raquel Gontijo  
raquel.maria@hojeemdia.com.br

29/04/2023 às 10:49. Atualizado em 29/04/2023 às 11:04



Fonte: <https://www.hojeemdia.com.br/minas/mas-de-700-cidades-de-minas-tem-previs-o-de-chuva-para-este-sabado-1.959424>



## Previsão do tempo: chuva de 60 mm e ventos de 100km/h podem atingir BH e outras 700 cidades de Minas

Belo Horizonte já foi atingida por chuva forte e ventania na madrugada deste sábado

Por Rômulo Ávila  
29/04/2023 às 13:12

Google Notícias

Inscriva-se

Compartilhar



Fonte: <https://www.itatiaia.com.br/editorias/cidades/2023/04/29/previsao-do-tempo-chuva-de-60-mm-e-ventos-de-100kmh-podem-atingir-bh-e-outras-700-cidades-de-minas>

## Belo Horizonte amanhece com árvores caídas após chuva forte e tem alerta de risco geológico

De acordo com a Defesa Civil, aviso vale até segunda-feira (1º) para a Regional Oeste.

Por Thais Leocádio, TV Globo — Belo Horizonte  
29/04/2023 09h41 · Atualizado há um mês

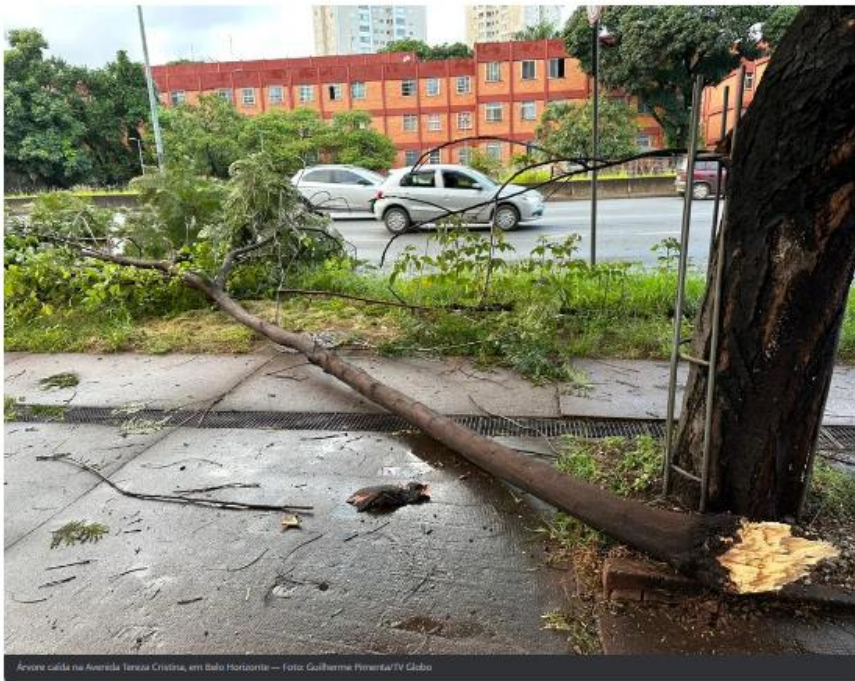

Fonte: <https://g1.globo.com/mg/minas-gerais/noticia/2023/04/29/belo-horizonte-amanhece-com-arvores-caidas-apos-chuva-forte-e-sob-alerta-de-risco-geologico.ghtml>



Home > Notícias

## Temporais, rajadas de vento e queda de granizo no ES e MG podem provocar transtornos

Publicada por Thalysa Araújo em 28/04/2023

Tags: <

ALERTAS DO DIA

PREVISÃO DO TEMPO

GRANIZO >

Compartilhe:



Fonte: <https://www.climaaovivo.com.br/noticias/temporais-rajadas-de-vento-e-queda-de-granizo-no-es-e-mg-podem-provocar-transtornos-28-04-23>

## Anexo II – Mapa Geométrico regionais Cemig-D

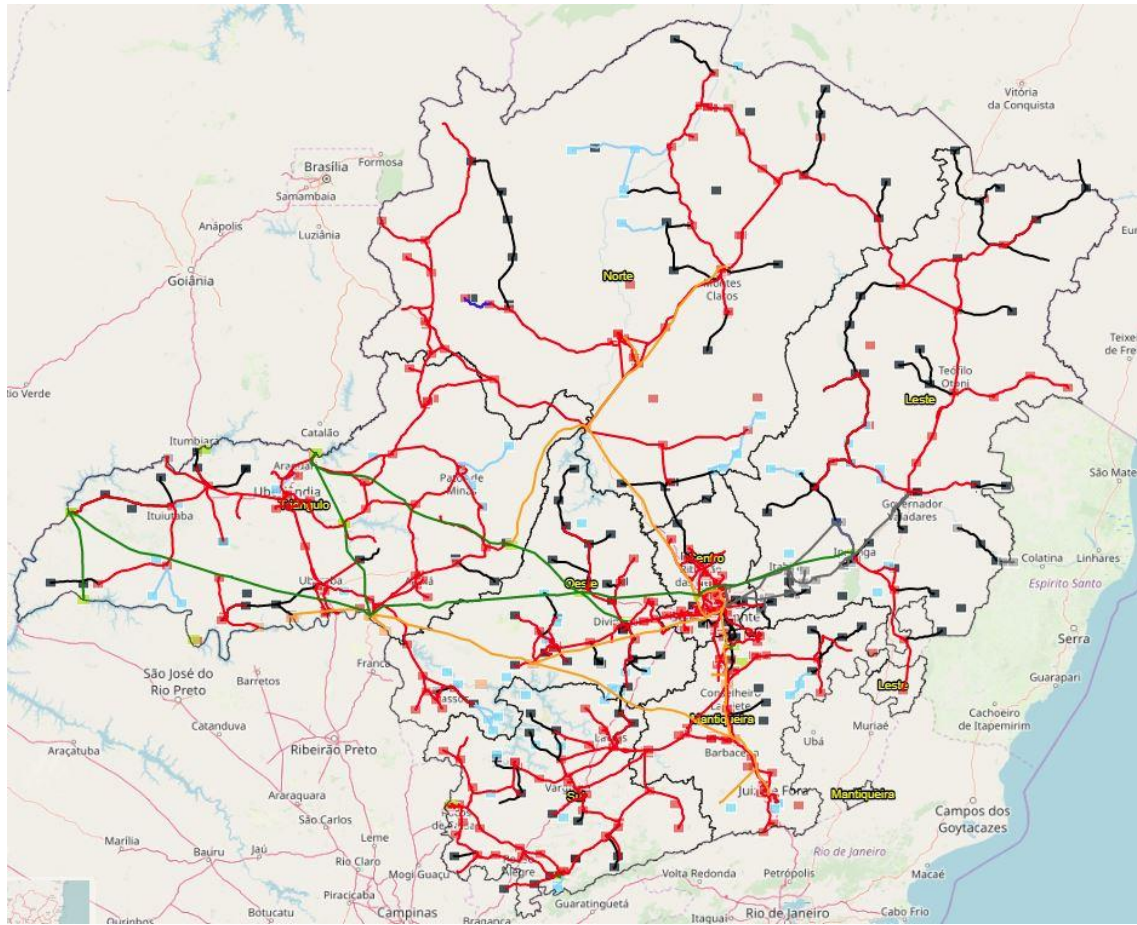

### Anexo III – Registros das Interrupções

Interrupção	Item	Conjunto	Início	Término	Fato Gerador	UCs Inter.
17049214	1	SDEU - 15214	28/04/2023 02:19	28/04/2023 04:28	Meio ambiente - Vento	1
17049214	2	SDEU - 15214	28/04/2023 02:19	28/04/2023 04:28	Meio ambiente - Vento	2370
17049214	3	SDEU - 15214	28/04/2023 02:19	28/04/2023 04:33	Meio ambiente - Vento	122
17049214	4	SDEU - 15214	28/04/2023 02:19	28/04/2023 07:39	Meio ambiente - Vento	198
17058506	1	CEMT - 16283	28/04/2023 02:19	28/04/2023 04:14	Não classificada	485
17030465	1	BHMR - 15127	28/04/2023 03:02	28/04/2023 08:17	Meio ambiente - Descarga Atmosférica	189
17030344	1	SLAD - 16334	28/04/2023 03:46	28/04/2023 05:14	Não classificada	4
17044057	1	BHPM - 16275	28/04/2023 04:05	28/04/2023 08:16	Meio ambiente - Árvore ou Vegetação	47
17054618	2	BHHR - 15125	28/04/2023 04:10	28/04/2023 06:55	Meio ambiente - Árvore ou Vegetação	128
17054618	2	BHSO - 16276	28/04/2023 04:10	28/04/2023 06:55	Meio ambiente - Árvore ou Vegetação	1
17054618	3	BHHR - 15125	28/04/2023 04:10	28/04/2023 07:21	Meio ambiente - Árvore ou Vegetação	2001
17054618	3	BHSO - 16276	28/04/2023 04:10	28/04/2023 07:21	Meio ambiente - Árvore ou Vegetação	6
17030680	1	BCAD - 15109	28/04/2023 04:10	28/04/2023 09:56	Meio ambiente - Descarga Atmosférica	2
17030467	1	NLAU - 16313	28/04/2023 04:18	28/04/2023 08:15	Meio ambiente - Descarga Atmosférica	290
17031170	1	IGPU - 16290	28/04/2023 04:32	28/04/2023 13:02	Meio ambiente - Árvore ou Vegetação	4
17030449	1	ESR - 16287	28/04/2023 04:33	28/04/2023 07:58	Meio ambiente - Vento	1
17030449	1	RBSU - 16312	28/04/2023 04:33	28/04/2023 07:58	Meio ambiente - Vento	867
17030642	1	BHJT - 15126	28/04/2023 01:57	28/04/2023 05:14	Meio ambiente - Árvore ou Vegetação	797
17030642	2	BHJT - 15126	28/04/2023 01:57	28/04/2023 10:00	Meio ambiente - Árvore ou Vegetação	51
17030564	1	MTZ - 15267	28/04/2023 05:06	28/04/2023 09:05	Não classificada	506
17088895	1	SLAU - 16333	28/04/2023 05:08	28/04/2023 06:27	Não classificada	21
17030956	1	MAL - 15281	28/04/2023 05:14	28/04/2023 11:31	Meio ambiente - Descarga Atmosférica	104
17031030	1	NLAU - 16313	28/04/2023 05:15	28/04/2023 12:07	Meio ambiente - Árvore ou Vegetação	230
17058507	1	BETD - 15116	28/04/2023 05:25	28/04/2023 08:36	Meio ambiente - Árvore ou Vegetação	1748
17058507	1	BETT - 16265	28/04/2023 05:25	28/04/2023 08:36	Meio ambiente - Árvore ou Vegetação	126
17030593	1	NLAU - 16313	28/04/2023 05:35	28/04/2023 09:28	Meio ambiente - Vento	26
17030451	1	NLAU - 16313	28/04/2023 05:38	28/04/2023 08:02	Meio ambiente - Descarga Atmosférica	1
17030843	1	UHJS - 16263	28/04/2023 05:58	28/04/2023 10:56	Meio ambiente - Árvore ou Vegetação	63
17030763	1	UHSG - 15183	28/04/2023 06:00	28/04/2023 10:22	Meio ambiente - Descarga Atmosférica	261
17073767	1	IGPD - 15324	28/04/2023 06:09	28/04/2023 07:41	Meio ambiente - Árvore ou Vegetação	62
17031031	1	SDED - 15215	28/04/2023 06:13	28/04/2023 12:04	Meio ambiente - Descarga Atmosférica	11
17035884	1	IIGT - 15320	28/04/2023 06:14	30/04/2023 09:06	Meio ambiente - Vento	1
17031278	1	IGPD - 15324	28/04/2023 06:16	28/04/2023 13:41	Meio ambiente - Árvore ou Vegetação	48
17039602	1	MUT - 15266	28/04/2023 06:16	01/05/2023 20:45	Meio ambiente - Descarga Atmosférica	1
17030567	1	BHPM - 16275	28/04/2023 06:20	28/04/2023 09:05	Meio ambiente - Árvore ou Vegetação	437
17030595	1	GVSD - 15334	28/04/2023 06:36	28/04/2023 09:26	Meio ambiente - Árvore ou Vegetação	7
17030682	1	CRF - 15355	28/04/2023 06:36	28/04/2023 09:56	Meio ambiente - Árvore ou Vegetação	5
17030996	1	PNV - 16322	28/04/2023 06:36	28/04/2023 12:01	Meio ambiente - Descarga Atmosférica	7
17030538	1	SLAT - 15208	28/04/2023 06:43	28/04/2023 08:53	Meio ambiente - Descarga Atmosférica	36
17031442	1	CRL - 15354	28/04/2023 06:45	28/04/2023 14:33	Não classificada	2
17031596	1	GHE - 16289	28/04/2023 06:47	28/04/2023 15:07	Não classificada	49
17030598	1	BCAD - 15109	28/04/2023 06:52	28/04/2023 09:31	Meio ambiente - Descarga Atmosférica	2
17049531	1	PNV - 16322	28/04/2023 06:45	28/04/2023 08:51	Não classificada	37
17049531	2	PNV - 16322	28/04/2023 06:45	28/04/2023 08:51	Não classificada	1
17049531	3	PNV - 16322	28/04/2023 06:45	28/04/2023 11:48	Não classificada	13
17049531	4	PNV - 16322	28/04/2023 06:45	28/04/2023 19:55	Não classificada	22
17049532	1	RCA - 15223	28/04/2023 16:36	28/04/2023 17:05	Não classificada	34
17049532	2	PNV - 16322	28/04/2023 16:36	28/04/2023 17:05	Não classificada	7
17049532	2	RCA - 15223	28/04/2023 16:36	28/04/2023 17:05	Não classificada	871
17032381	1	SDEU - 15214	28/04/2023 06:57	28/04/2023 18:48	Meio ambiente - Descarga Atmosférica	14
17030721	1	BCAD - 15109	28/04/2023 06:58	28/04/2023 10:21	Meio ambiente - Descarga Atmosférica	9
17030570	1	CGAU - 15150	28/04/2023 07:01	28/04/2023 09:04	Não classificada	6
17031443	1	IRO - 15312	28/04/2023 07:02	28/04/2023 14:39	Meio ambiente - Vento	65
17031948	1	VCS - 15172	28/04/2023 07:04	28/04/2023 16:39	Meio ambiente - Descarga Atmosférica	19
17031361	1	BCAD - 15109	28/04/2023 07:04	28/04/2023 14:18	Meio ambiente - Árvore ou Vegetação	2

17030453	1	BMO - 15135	28/04/2023 07:06	28/04/2023 08:04	Meio ambiente - Vento	1
17031363	1	CGAU - 15150	28/04/2023 07:09	28/04/2023 14:19	Meio ambiente - Descarga Atmosférica	1
17030600	1	UHIT - 15190	28/04/2023 07:10	28/04/2023 09:30	Meio ambiente - Descarga Atmosférica	3
17030540	1	CNLU - 15164	28/04/2023 07:15	28/04/2023 09:01	Não classificada	505
17030647	1	CRF - 15355	28/04/2023 07:15	28/04/2023 09:39	Meio ambiente - Árvore ou Vegetação	66
17031054	1	SBAU - 15216	28/04/2023 07:18	28/04/2023 12:20	Meio ambiente - Árvore ou Vegetação	1
17086911	1	PNV - 16322	28/04/2023 07:21	28/04/2023 10:22	Meio ambiente - Árvore ou Vegetação	3
17033182	1	MAL - 15281	28/04/2023 07:20	29/04/2023 08:43	Meio ambiente - Descarga Atmosférica	2
17032480	1	CGAU - 15150	28/04/2023 07:27	28/04/2023 19:58	Não classificada	6
17073342	1	BRL - 15140	28/04/2023 07:21	28/04/2023 07:56	Meio ambiente - Vento	2026
17073342	2	BRL - 15140	28/04/2023 07:21	28/04/2023 07:56	Meio ambiente - Vento	15
17073342	3	BRL - 15140	28/04/2023 07:21	28/04/2023 07:56	Meio ambiente - Vento	834
17073342	3	MNVU - 15272	28/04/2023 07:21	28/04/2023 07:56	Meio ambiente - Vento	1673
17073342	4	BRL - 15140	28/04/2023 07:21	28/04/2023 07:56	Meio ambiente - Vento	1
17073342	5	BRL - 15140	28/04/2023 07:21	28/04/2023 07:56	Meio ambiente - Vento	4624
17073342	6	BRL - 15140	28/04/2023 07:21	28/04/2023 07:56	Meio ambiente - Vento	129
17073342	7	MNVU - 15272	28/04/2023 07:21	28/04/2023 07:56	Meio ambiente - Vento	36
17073342	9	AUIU - 15647	28/04/2023 07:21	28/04/2023 07:56	Meio ambiente - Vento	31
17073342	9	BRL - 15140	28/04/2023 07:21	28/04/2023 07:56	Meio ambiente - Vento	857
17032460	1	VCS - 15172	28/04/2023 07:23	28/04/2023 19:43	Meio ambiente - Árvore ou Vegetação	5
17031092	1	UHJS - 16263	28/04/2023 07:24	28/04/2023 12:39	Meio ambiente - Descarga Atmosférica	118
17030496	1	RSS - 15219	28/04/2023 07:24	28/04/2023 08:22	Meio ambiente - Descarga Atmosférica	1
17030415	1	RSS - 15219	28/04/2023 07:42	28/04/2023 07:54	Não classificada	26
17030415	2	RSS - 15219	28/04/2023 07:42	28/04/2023 07:54	Não classificada	130
17030415	3	RSS - 15219	28/04/2023 07:42	28/04/2023 07:54	Não classificada	280
17030415	4	RSS - 15219	28/04/2023 07:42	28/04/2023 07:54	Não classificada	5
17031367	1	PNV - 16322	28/04/2023 07:33	28/04/2023 14:13	Meio ambiente - Árvore ou Vegetação	4
17030572	1	JFAU - 16299	28/04/2023 07:34	28/04/2023 09:18	Meio ambiente - Descarga Atmosférica	6
17030847	1	PNV - 16322	28/04/2023 07:35	28/04/2023 10:50	Meio ambiente - Árvore ou Vegetação	180
17030849	1	NOG - 15650	28/04/2023 07:37	28/04/2023 10:56	Meio ambiente - Árvore ou Vegetação	6
17030497	1	RSS - 15219	28/04/2023 07:39	28/04/2023 08:35	Meio ambiente - Descarga Atmosférica	10
17030726	1	BHSV - 15656	28/04/2023 07:41	28/04/2023 10:12	Não classificada	2
17030726	1	SLUD - 16327	28/04/2023 07:41	28/04/2023 10:12	Não classificada	1
17030685	1	BHSV - 15656	28/04/2023 07:42	28/04/2023 09:53	Meio ambiente - Vento	53
17031175	1	CRDT - 15356	28/04/2023 07:42	28/04/2023 13:17	Meio ambiente - Descarga Atmosférica	4
17031177	1	LJA - 15286	28/04/2023 07:46	28/04/2023 13:04	Não classificada	2
17031993	1	INPD - 15316	28/04/2023 07:47	28/04/2023 16:58	Não classificada	9
17032223	1	PNV - 16322	28/04/2023 07:48	28/04/2023 17:56	Meio ambiente - Descarga Atmosférica	15
17031033	1	IRO - 15312	28/04/2023 07:50	28/04/2023 12:13	Meio ambiente - Descarga Atmosférica	2
17031600	1	BCSU - 15111	28/04/2023 07:54	28/04/2023 15:06	Não classificada	380
17030689	1	PLOT - 16319	28/04/2023 08:02	28/04/2023 09:57	Não classificada	1
17031180	1	NLAU - 16313	28/04/2023 08:03	28/04/2023 13:06	Meio ambiente - Árvore ou Vegetação	9
17030999	1	BCAD - 15109	28/04/2023 08:06	28/04/2023 11:54	Meio ambiente - Descarga Atmosférica	1
17032136	1	CNLU - 15164	28/04/2023 08:08	28/04/2023 17:29	Meio ambiente - Árvore ou Vegetação	2
17030810	1	NLAU - 16313	28/04/2023 08:38	28/04/2023 10:49	Meio ambiente - Árvore ou Vegetação	29
17030604	1	RSS - 15219	28/04/2023 08:09	28/04/2023 09:28	Meio ambiente - Descarga Atmosférica	1
17031373	1	MNVU - 15272	28/04/2023 08:10	28/04/2023 14:24	Não classificada	3
17030730	1	NERU - 15261	28/04/2023 08:12	28/04/2023 10:21	Meio ambiente - Árvore ou Vegetação	42
17031602	1	CRL - 15354	28/04/2023 08:12	28/04/2023 15:06	Meio ambiente - Descarga Atmosférica	4
17030772	1	PEB - 15249	28/04/2023 06:31	28/04/2023 09:53	Meio ambiente - Árvore ou Vegetação	3
17031095	1	MRND - 15270	28/04/2023 08:14	28/04/2023 12:38	Meio ambiente - Vento	8
17032264	1	PBD - 16324	28/04/2023 08:15	28/04/2023 18:09	Meio ambiente - Descarga Atmosférica	6
17032137	1	NERU - 15261	28/04/2023 08:15	28/04/2023 17:33	Não classificada	2
17037193	1	CRL - 15354	28/04/2023 08:15	30/04/2023 17:13	Não classificada	2
17030690	1	NNE - 15262	28/04/2023 08:16	28/04/2023 10:06	Não classificada	1
17031892	1	BCAD - 15109	28/04/2023 08:17	28/04/2023 16:22	Não classificada	1
17031603	1	CRL - 15354	28/04/2023 08:17	28/04/2023 15:09	Meio ambiente - Descarga Atmosférica	1
17032954	1	MUT - 15266	28/04/2023 08:19	28/04/2023 22:57	Não classificada	3
17030894	1	BCAD - 15109	28/04/2023 08:24	28/04/2023 11:06	Meio ambiente - Descarga Atmosférica	1

17031604	1	CRL - 15354	28/04/2023 08:31	28/04/2023 15:15	Meio ambiente - Descarga Atmosférica	3
17031375	1	BSOT - 15141	28/04/2023 08:35	28/04/2023 14:11	Meio ambiente - Árvore ou Vegetação	3
17031375	2	BCAD - 15109	28/04/2023 08:35	28/04/2023 14:11	Meio ambiente - Árvore ou Vegetação	1
17031375	2	BSOT - 15141	28/04/2023 08:35	28/04/2023 14:11	Meio ambiente - Árvore ou Vegetação	18
17034079	1	PNV - 16322	28/04/2023 08:38	29/04/2023 14:21	Meio ambiente - Descarga Atmosférica	2
17030813	1	JFAU - 16299	28/04/2023 08:39	28/04/2023 10:33	Meio ambiente - Descarga Atmosférica	7
17031184	1	IIGU - 15319	28/04/2023 08:40	28/04/2023 13:15	Meio ambiente - Descarga Atmosférica	15
17030816	1	CNLU - 15164	28/04/2023 08:50	28/04/2023 10:46	Meio ambiente - Descarga Atmosférica	1
17031185	1	SLAU - 16333	28/04/2023 08:45	28/04/2023 13:04	Não classificada	28
17031830	1	PNV - 16322	28/04/2023 08:46	28/04/2023 16:10	Meio ambiente - Descarga Atmosférica	1
17031286	1	UHSG - 15183	28/04/2023 08:46	28/04/2023 14:02	Meio ambiente - Descarga Atmosférica	8
17032461	1	CRL - 15354	28/04/2023 08:51	28/04/2023 09:00	Meio ambiente - Árvore ou Vegetação	1794
17032462	1	CRL - 15354	28/04/2023 08:51	28/04/2023 12:07	Meio ambiente - Árvore ou Vegetação	37
17032462	2	CRL - 15354	28/04/2023 08:51	28/04/2023 12:36	Meio ambiente - Árvore ou Vegetação	1083
17032462	3	CRL - 15354	28/04/2023 08:51	28/04/2023 14:36	Meio ambiente - Árvore ou Vegetação	417
17032463	1	CRL - 15354	28/04/2023 12:23	28/04/2023 14:23	Meio ambiente - Árvore ou Vegetação	9
17032346	1	FIO - 15339	28/04/2023 08:50	28/04/2023 18:38	Não classificada	1
17032569	1	BHAT - 16268	28/04/2023 09:00	28/04/2023 20:50	Meio ambiente - Árvore ou Vegetação	99
17032310	1	CGAU - 15150	28/04/2023 08:51	28/04/2023 18:24	Não classificada	1
17031450	1	CCHU - 15145	28/04/2023 08:54	28/04/2023 14:44	Meio ambiente - Árvore ou Vegetação	2
17030897	1	BCAD - 15109	28/04/2023 08:56	28/04/2023 11:16	Meio ambiente - Descarga Atmosférica	1
17032043	1	CRL - 15354	28/04/2023 08:56	28/04/2023 17:07	Meio ambiente - Descarga Atmosférica	770
17031189	1	RBSD - 15652	28/04/2023 08:56	28/04/2023 12:56	Meio ambiente - Descarga Atmosférica	404
17035098	1	RCA - 15223	29/04/2023 09:32	29/04/2023 19:20	Meio ambiente - Descarga Atmosférica	1
17031610	1	CRL - 15354	28/04/2023 09:05	28/04/2023 15:12	Meio ambiente - Descarga Atmosférica	1
17030864	1	JFAU - 16299	28/04/2023 09:07	28/04/2023 10:59	Meio ambiente - Descarga Atmosférica	1
17030658	1	BCAD - 15109	28/04/2023 09:07	28/04/2023 09:50	Meio ambiente - Descarga Atmosférica	2
17030898	1	RCA - 15223	28/04/2023 09:08	28/04/2023 11:16	Meio ambiente - Descarga Atmosférica	2
17031102	1	RCA - 15223	28/04/2023 09:12	28/04/2023 12:28	Meio ambiente - Vento	1
17086763	1	UHMM - 15189	28/04/2023 09:12	28/04/2023 10:21	Meio ambiente - Vento	10
17086763	2	UHMM - 15189	28/04/2023 09:12	28/04/2023 10:21	Meio ambiente - Vento	14
17086764	1	UHMM - 15189	28/04/2023 10:31	28/04/2023 19:57	Meio ambiente - Vento	10
17086764	2	UHMM - 15189	28/04/2023 10:31	28/04/2023 19:57	Meio ambiente - Vento	14
17030899	1	INPD - 15316	28/04/2023 09:14	28/04/2023 11:15	Meio ambiente - Descarga Atmosférica	16
17030931	1	CNLU - 15164	28/04/2023 09:22	28/04/2023 11:17	Meio ambiente - Descarga Atmosférica	1
17033167	1	PNV - 16322	28/04/2023 09:15	29/04/2023 08:25	Não classificada	2
17035650	1	DSV - 16286	28/04/2023 09:17	30/04/2023 01:10	Meio ambiente - Descarga Atmosférica	2
17031612	1	CRL - 15354	28/04/2023 09:19	28/04/2023 15:25	Meio ambiente - Descarga Atmosférica	1
17031296	1	IIGU - 15319	28/04/2023 08:01	28/04/2023 12:27	Meio ambiente - Árvore ou Vegetação	35
17031005	1	JFAU - 16299	28/04/2023 09:21	28/04/2023 12:00	Meio ambiente - Descarga Atmosférica	2
17031106	1	BCAU - 15110	28/04/2023 09:27	28/04/2023 12:36	Meio ambiente - Descarga Atmosférica	1
17031295	1	SLAT - 15208	28/04/2023 09:28	28/04/2023 14:04	Meio ambiente - Árvore ou Vegetação	2
17030764	1	SLAU - 16333	28/04/2023 06:28	28/04/2023 10:33	Não classificada	138
17030975	1	BCAD - 15109	28/04/2023 09:30	28/04/2023 11:44	Não classificada	4
17030867	1	SDEU - 15214	28/04/2023 09:33	28/04/2023 10:56	Meio ambiente - Descarga Atmosférica	20
17031299	1	SER - 16332	28/04/2023 09:33	28/04/2023 14:01	Não classificada	3
17032570	1	CRL - 15354	28/04/2023 09:35	28/04/2023 20:31	Meio ambiente - Descarga Atmosférica	1
17031454	1	TOTU - 16335	28/04/2023 09:36	28/04/2023 14:43	Meio ambiente - Árvore ou Vegetação	1
17031951	1	UHPT - 15186	28/04/2023 06:04	28/04/2023 16:30	Meio ambiente - Árvore ou Vegetação	95
17030976	1	RSS - 15219	28/04/2023 09:37	28/04/2023 11:34	Meio ambiente - Descarga Atmosférica	8
17031599	1	BCSU - 15111	28/04/2023 07:43	28/04/2023 15:15	Meio ambiente - Descarga Atmosférica	75
17031307	1	GVSD - 15334	28/04/2023 10:02	28/04/2023 13:40	Meio ambiente - Árvore ou Vegetação	65
17031613	1	CRL - 15354	28/04/2023 09:53	28/04/2023 15:18	Meio ambiente - Descarga Atmosférica	4
17030938	1	PNV - 16322	28/04/2023 10:00	28/04/2023 11:21	Meio ambiente - Descarga Atmosférica	16
17031836	1	IIGT - 15320	28/04/2023 10:00	28/04/2023 16:16	Meio ambiente - Árvore ou Vegetação	1
17032382	1	CRL - 15354	28/04/2023 10:04	28/04/2023 18:58	Meio ambiente - Descarga Atmosférica	1



17031203	1	PNV - 16322	28/04/2023 10:09	28/04/2023 13:11	Meio ambiente - Descarga Atmosférica	1
17031309	1	SLAD - 16334	28/04/2023 10:11	28/04/2023 13:57	Meio ambiente - Vento	1
17031900	1	ENC - 15343	28/04/2023 10:11	28/04/2023 16:30	Meio ambiente - Árvore ou Vegetação	2
17031618	1	CRL - 15354	28/04/2023 10:13	28/04/2023 15:09	Meio ambiente - Descarga Atmosférica	12
17036358	1	DSV - 16286	28/04/2023 10:14	30/04/2023 12:28	Não classificada	1
17033143	1	MAL - 15281	28/04/2023 10:17	29/04/2023 08:07	Meio ambiente - Descarga Atmosférica	1
17084586	1	MUT - 15266	28/04/2023 10:19	28/04/2023 17:37	Meio ambiente - Árvore ou Vegetação	1
17035724	1	PNV - 16322	28/04/2023 10:24	30/04/2023 06:48	Meio ambiente - Descarga Atmosférica	2
17030939	1	SND - 15203	28/04/2023 10:24	28/04/2023 11:20	Não classificada	1
17031713	1	CRL - 15354	28/04/2023 10:32	28/04/2023 15:40	Meio ambiente - Descarga Atmosférica	1
17031171	1	RBSU - 16312	28/04/2023 05:38	28/04/2023 13:36	Meio ambiente - Árvore ou Vegetação	117
17031626	1	JQT - 16297	28/04/2023 10:37	28/04/2023 15:29	Meio ambiente - Descarga Atmosférica	71
17031953	1	AUIU - 15647	28/04/2023 10:41	28/04/2023 16:45	Meio ambiente - Árvore ou Vegetação	1
17034628	1	RPR - 16325	28/04/2023 10:41	29/04/2023 16:39	Meio ambiente - Descarga Atmosférica	3
17031749	1	BHBP - 16269	28/04/2023 03:43	28/04/2023 15:55	Meio ambiente - Vento	8
17031749	1	BHCT - 16273	28/04/2023 03:43	28/04/2023 15:55	Meio ambiente - Vento	105
17031462	1	BETC - 15115	28/04/2023 08:12	28/04/2023 14:45	Meio ambiente - Árvore ou Vegetação	1
17031463	1	BETC - 15115	28/04/2023 11:07	28/04/2023 14:45	Meio ambiente - Árvore ou Vegetação	5
17033223	1	PNV - 16322	28/04/2023 10:52	29/04/2023 09:02	Não classificada	1
17032824	1	CRL - 15354	28/04/2023 10:55	28/04/2023 22:13	Meio ambiente - Descarga Atmosférica	12
17031628	1	NERU - 15261	28/04/2023 10:56	28/04/2023 15:15	Não classificada	1
17034344	1	CRL - 15354	28/04/2023 11:00	29/04/2023 15:22	Meio ambiente - Descarga Atmosférica	4
17035940	1	PNV - 16322	28/04/2023 11:04	30/04/2023 09:32	Meio ambiente - Descarga Atmosférica	3
17031220	1	BCAD - 15109	28/04/2023 11:07	28/04/2023 13:24	Meio ambiente - Descarga Atmosférica	4
17031408	1	BCAD - 15109	28/04/2023 11:22	28/04/2023 14:26	Meio ambiente - Descarga Atmosférica	1
17031526	1	RCA - 15223	28/04/2023 11:19	28/04/2023 14:48	Meio ambiente - Árvore ou Vegetação	3
17031074	1	BMO - 15135	28/04/2023 11:19	28/04/2023 12:18	Meio ambiente - Vento	9
17031528	1	JFAU - 16299	28/04/2023 11:23	28/04/2023 14:47	Meio ambiente - Descarga Atmosférica	1
17087578	1	VCS - 15172	28/04/2023 11:24	29/04/2023 18:00	Meio ambiente - Árvore ou Vegetação	9
17034802	1	VCS - 15172	28/04/2023 11:24	29/04/2023 15:58	Meio ambiente - Árvore ou Vegetação	5
17031632	1	JFAU - 16299	28/04/2023 11:25	28/04/2023 15:04	Meio ambiente - Descarga Atmosférica	1
17031723	1	UHMS - 16262	28/04/2023 11:33	28/04/2023 15:37	Meio ambiente - Árvore ou Vegetação	1
17031847	1	SND - 15203	28/04/2023 11:34	28/04/2023 16:09	Meio ambiente - Árvore ou Vegetação	1
17031724	1	GHE - 16289	28/04/2023 11:34	28/04/2023 15:46	Meio ambiente - Árvore ou Vegetação	1
17034580	1	SDEU - 15214	28/04/2023 11:41	29/04/2023 16:35	Meio ambiente - Árvore ou Vegetação	1
17032900	1	UHJS - 16263	28/04/2023 11:05	28/04/2023 18:27	Meio ambiente - Árvore ou Vegetação	63
17031468	1	PNV - 16322	28/04/2023 11:42	28/04/2023 14:36	Não classificada	1
17033096	1	PNV - 16322	28/04/2023 11:46	29/04/2023 07:30	Meio ambiente - Descarga Atmosférica	4
17031639	1	UHSG - 15183	28/04/2023 10:07	28/04/2023 15:25	Meio ambiente - Árvore ou Vegetação	7
17032271	1	CRL - 15354	28/04/2023 11:50	28/04/2023 18:09	Meio ambiente - Descarga Atmosférica	1
17032825	1	UHMS - 16262	28/04/2023 11:50	28/04/2023 22:03	Meio ambiente - Descarga Atmosférica	1
17031637	1	CLHU - 15155	28/04/2023 11:52	28/04/2023 15:02	Meio ambiente - Descarga Atmosférica	1
17031117	1	CLHU - 15155	28/04/2023 09:57	28/04/2023 12:52	Meio ambiente - Árvore ou Vegetação	3
17041552	1	JNUT - 15299	28/04/2023 12:06	02/05/2023 17:11	Meio ambiente - Árvore ou Vegetação	2
17031116	1	BCAD - 15109	28/04/2023 11:57	28/04/2023 12:32	Meio ambiente - Descarga Atmosférica	4
17033535	1	PNV - 16322	28/04/2023 11:57	29/04/2023 11:04	Meio ambiente - Descarga Atmosférica	1
17035415	1	SDEU - 15214	28/04/2023 12:07	29/04/2023 22:12	Meio ambiente - Descarga Atmosférica	1
17031416	1	BCSU - 15111	28/04/2023 12:10	28/04/2023 14:18	Meio ambiente - Árvore ou Vegetação	4
17032276	1	TTD - 15192	28/04/2023 12:14	28/04/2023 18:11	Meio ambiente - Árvore ou Vegetação	1
17034128	1	GVSD - 15334	28/04/2023 12:19	29/04/2023 14:34	Meio ambiente - Descarga Atmosférica	1
17031646	1	CEMT - 16283	28/04/2023 12:22	28/04/2023 15:03	Não classificada	169
17032826	1	INPD - 15316	28/04/2023 12:24	28/04/2023 21:52	Meio ambiente - Descarga Atmosférica	2
17031518	1	PNV - 16322	28/04/2023 09:25	28/04/2023 14:46	Meio ambiente - Descarga Atmosférica	1
17032139	1	PNV - 16322	28/04/2023 11:03	28/04/2023 17:31	Meio ambiente - Descarga Atmosférica	3
17031474	1	SUI - 15197	28/04/2023 11:46	28/04/2023 14:51	Meio ambiente - Árvore ou Vegetação	4
17031475	1	SUI - 15197	28/04/2023 13:01	28/04/2023 14:51	Meio ambiente - Árvore ou Vegetação	13
17032540	1	CRL - 15354	28/04/2023 12:35	28/04/2023 19:35	Meio ambiente - Descarga Atmosférica	1
17031770	1	PNV - 16322	28/04/2023 12:39	28/04/2023 15:33	Não classificada	3
17031907	1	CRL - 15354	28/04/2023 12:48	28/04/2023 16:32	Meio ambiente - Descarga Atmosférica	1



17031331	1	SND - 15203	28/04/2023 13:00	28/04/2023 14:27	Meio ambiente - Árvore ou Vegetação	2766
17031908	1	MCH - 15649	28/04/2023 12:53	28/04/2023 16:32	Meio ambiente - Árvore ou Vegetação	2
17032312	1	CMD - 15158	28/04/2023 08:07	28/04/2023 18:36	Não classificada	6
17032313	1	CMD - 15158	28/04/2023 09:05	28/04/2023 18:36	Não classificada	1
17032313	2	CMD - 15158	28/04/2023 09:05	28/04/2023 18:36	Não classificada	58
17031655	1	YAN - 15165	28/04/2023 13:01	28/04/2023 15:20	Não classificada	2
17031476	1	PNV - 16322	28/04/2023 12:54	28/04/2023 14:44	Não classificada	5
17058572	1	NVC - 15655	28/04/2023 13:02	28/04/2023 15:54	Meio ambiente - Árvore ou Vegetação	25
17033481	1	CRL - 15354	28/04/2023 13:02	29/04/2023 10:41	Meio ambiente - Descarga Atmosférica	2
17031281	1	IBAD - 15329	28/04/2023 06:53	28/04/2023 14:00	Meio ambiente - Descarga Atmosférica	416
17032351	1	CRL - 15354	28/04/2023 13:14	28/04/2023 18:44	Meio ambiente - Descarga Atmosférica	5
17032829	1	CGAU - 15150	28/04/2023 13:14	28/04/2023 21:45	Não classificada	3
17031778	1	MUT - 15266	28/04/2023 13:17	28/04/2023 15:55	Meio ambiente - Descarga Atmosférica	3
17032468	1	MZL - 15263	28/04/2023 13:29	28/04/2023 17:00	Meio ambiente - Árvore ou Vegetação	56
17031432	1	JFAD - 16300	28/04/2023 13:31	28/04/2023 14:15	Meio ambiente - Árvore ou Vegetação	21
17031912	1	SDEU - 15214	28/04/2023 13:28	28/04/2023 16:29	Meio ambiente - Árvore ou Vegetação	1
17033086	1	PNV - 16322	28/04/2023 13:29	29/04/2023 07:15	Meio ambiente - Descarga Atmosférica	2
17032226	1	CRL - 15354	28/04/2023 13:31	28/04/2023 17:59	Meio ambiente - Descarga Atmosférica	2
17040407	1	NLAU - 16313	28/04/2023 13:31	28/04/2023 18:27	Meio ambiente - Vento	6
17033507	1	RPR - 16325	28/04/2023 13:32	29/04/2023 10:49	Meio ambiente - Descarga Atmosférica	3
17032278	3	DSV - 16286	28/04/2023 13:47	28/04/2023 14:00	Meio ambiente - Árvore ou Vegetação	20
17032278	4	DSV - 16286	28/04/2023 13:47	28/04/2023 14:00	Meio ambiente - Árvore ou Vegetação	4
17032278	5	DSV - 16286	28/04/2023 13:47	28/04/2023 14:00	Meio ambiente - Árvore ou Vegetação	50
17032279	1	DSV - 16286	28/04/2023 14:44	28/04/2023 18:16	Meio ambiente - Árvore ou Vegetação	25
17032280	1	DSV - 16286	28/04/2023 15:13	28/04/2023 17:53	Meio ambiente - Árvore ou Vegetação	20
17032280	2	DSV - 16286	28/04/2023 15:13	28/04/2023 17:53	Meio ambiente - Árvore ou Vegetação	4
17032280	3	DSV - 16286	28/04/2023 15:13	28/04/2023 17:53	Meio ambiente - Árvore ou Vegetação	26
17032143	1	UHMS - 16262	28/04/2023 13:38	28/04/2023 17:37	Meio ambiente - Descarga Atmosférica	28
17032097	1	SLUD - 16327	28/04/2023 13:41	28/04/2023 17:26	Não classificada	1
17033901	1	UHST - 16261	28/04/2023 13:47	29/04/2023 13:27	Meio ambiente - Descarga Atmosférica	1
17033184	1	RBSU - 16312	28/04/2023 13:49	29/04/2023 08:42	Meio ambiente - Árvore ou Vegetação	1
17031859	1	CRF - 15355	28/04/2023 13:51	28/04/2023 16:18	Meio ambiente - Descarga Atmosférica	1
17032194	1	CRL - 15354	28/04/2023 13:51	28/04/2023 17:52	Meio ambiente - Descarga Atmosférica	1
17031614	1	PNV - 16322	28/04/2023 09:55	28/04/2023 15:29	Não classificada	2
17031668	1	PNV - 16322	28/04/2023 13:48	28/04/2023 15:09	Não classificada	1
17032353	2	DSV - 16286	28/04/2023 13:55	28/04/2023 18:44	Meio ambiente - Descarga Atmosférica	2
17031917	1	IIGD - 15321	28/04/2023 14:07	28/04/2023 16:30	Meio ambiente - Vento	201
17031789	1	SDEU - 15214	28/04/2023 13:56	28/04/2023 15:46	Meio ambiente - Árvore ou Vegetação	279
17032657	1	BMO - 15135	28/04/2023 14:06	28/04/2023 14:50	Meio ambiente - Árvore ou Vegetação	48
17037223	1	RPR - 16325	28/04/2023 14:03	30/04/2023 17:21	Meio ambiente - Descarga Atmosférica	2
17033672	1	SNS - 15202	28/04/2023 14:06	29/04/2023 11:56	Meio ambiente - Vento	1
17035618	1	CRL - 15354	28/04/2023 14:11	30/04/2023 00:08	Meio ambiente - Descarga Atmosférica	19
17031967	1	BCAD - 15109	28/04/2023 14:12	28/04/2023 16:45	Meio ambiente - Descarga Atmosférica	1
17032419	1	VCS - 15172	28/04/2023 14:19	28/04/2023 19:14	Meio ambiente - Descarga Atmosférica	4
17032541	1	PNV - 16322	28/04/2023 14:20	28/04/2023 20:27	Meio ambiente - Descarga Atmosférica	5
17032658	1	PBD - 16324	28/04/2023 14:21	28/04/2023 21:10	Meio ambiente - Descarga Atmosférica	6
17032658	2	PBD - 16324	28/04/2023 14:21	28/04/2023 21:10	Meio ambiente - Descarga Atmosférica	286
17076089	1	LNT - 16306	28/04/2023 14:24	29/04/2023 13:25	Não classificada	2
17032405	1	VZPU - 15169	28/04/2023 14:28	28/04/2023 17:27	Não classificada	1
17032524	1	BCAD - 15109	28/04/2023 14:30	28/04/2023 20:15	Não classificada	1
17032283	1	BCSU - 15111	28/04/2023 14:37	28/04/2023 18:14	Meio ambiente - Árvore ou Vegetação	1
17033228	1	CNLU - 15164	28/04/2023 14:40	29/04/2023 09:07	Meio ambiente - Descarga Atmosférica	4
17032151	1	CLHU - 15155	28/04/2023 14:50	28/04/2023 17:36	Meio ambiente - Árvore ou Vegetação	4
17033278	1	MRND - 15270	28/04/2023 14:51	29/04/2023 09:29	Meio ambiente - Vento	2
17034082	1	MRND - 15270	28/04/2023 14:52	29/04/2023 14:25	Meio ambiente - Vento	13
17032543	1	CGAU - 15150	28/04/2023 14:54	28/04/2023 20:32	Não classificada	1
17034438	1	PNV - 16322	28/04/2023 14:57	29/04/2023 15:47	Não classificada	2
17032230	1	RSP - 15220	28/04/2023 14:58	28/04/2023 18:06	Meio ambiente - Descarga Atmosférica	8
17033638	1	PZLU - 15227	28/04/2023 14:56	29/04/2023 11:37	Não classificada	2

17032661	1	MDH - 16310	28/04/2023 15:29	28/04/2023 17:07	Não classificada	11
17032662	1	MDH - 16310	28/04/2023 16:01	28/04/2023 17:11	Não classificada	13
17033989	1	MRND - 15270	28/04/2023 15:14	29/04/2023 13:51	Meio ambiente - Vento	1
17033411	1	PNV - 16322	28/04/2023 15:18	29/04/2023 10:13	Meio ambiente - Descarga Atmosférica	16
17033990	1	AUIU - 15647	28/04/2023 15:20	29/04/2023 13:57	Meio ambiente - Descarga Atmosférica	3
17033117	1	BCAD - 15109	28/04/2023 15:24	29/04/2023 07:39	Meio ambiente - Árvore ou Vegetação	5
17058574	1	CSN - 15352	28/04/2023 15:25	28/04/2023 19:36	Não classificada	1
17058574	2	CSN - 15352	28/04/2023 15:25	28/04/2023 19:36	Não classificada	35
17058574	3	CSN - 15352	28/04/2023 15:25	28/04/2023 19:36	Não classificada	1
17031860	1	JFAD - 16300	28/04/2023 13:54	28/04/2023 16:12	Não classificada	3
17041558	1	SNS - 15202	28/04/2023 10:58	28/04/2023 17:51	Meio ambiente - Árvore ou Vegetação	5
17041559	1	SNS - 15202	28/04/2023 15:46	28/04/2023 17:51	Meio ambiente - Árvore ou Vegetação	114
17032839	1	BETT - 16265	28/04/2023 15:35	28/04/2023 17:03	Meio ambiente - Descarga Atmosférica	2107
17032839	1	RBSU - 16312	28/04/2023 15:35	28/04/2023 17:03	Meio ambiente - Descarga Atmosférica	11
17032839	2	BETT - 16265	28/04/2023 15:35	28/04/2023 17:08	Meio ambiente - Descarga Atmosférica	975
17032839	2	RBSU - 16312	28/04/2023 15:35	28/04/2023 17:08	Meio ambiente - Descarga Atmosférica	14
17032839	3	BETT - 16265	28/04/2023 15:35	28/04/2023 18:35	Meio ambiente - Descarga Atmosférica	591
17032839	3	RBSU - 16312	28/04/2023 15:35	28/04/2023 18:35	Meio ambiente - Descarga Atmosférica	7
17086451	1	YAN - 15165	28/04/2023 15:17	28/04/2023 17:17	Meio ambiente - Árvore ou Vegetação	78
17086451	3	LJA - 15286	28/04/2023 15:17	28/04/2023 18:19	Meio ambiente - Árvore ou Vegetação	1274
17086451	3	YAN - 15165	28/04/2023 15:17	28/04/2023 18:19	Meio ambiente - Árvore ou Vegetação	441
17086451	4	LJA - 15286	28/04/2023 15:17	28/04/2023 18:19	Meio ambiente - Árvore ou Vegetação	913
17086451	4	YAN - 15165	28/04/2023 15:17	28/04/2023 18:19	Meio ambiente - Árvore ou Vegetação	821
17086451	5	LJA - 15286	28/04/2023 15:17	28/04/2023 18:19	Meio ambiente - Árvore ou Vegetação	42
17086451	5	YAN - 15165	28/04/2023 15:17	28/04/2023 18:19	Meio ambiente - Árvore ou Vegetação	58
17086451	6	YAN - 15165	28/04/2023 15:17	28/04/2023 18:20	Meio ambiente - Árvore ou Vegetação	96
17086451	7	YAN - 15165	28/04/2023 15:17	28/04/2023 18:20	Meio ambiente - Árvore ou Vegetação	139
17086451	8	YAN - 15165	28/04/2023 15:17	28/04/2023 18:20	Meio ambiente - Árvore ou Vegetação	259
17086451	9	YAN - 15165	28/04/2023 15:17	28/04/2023 19:31	Meio ambiente - Árvore ou Vegetação	1072
17086451	10	YAN - 15165	28/04/2023 15:17	28/04/2023 19:31	Meio ambiente - Árvore ou Vegetação	143
17086451	11	YAN - 15165	28/04/2023 15:17	28/04/2023 21:49	Meio ambiente - Árvore ou Vegetação	217
17086451	12	YAN - 15165	28/04/2023 15:17	28/04/2023 21:49	Meio ambiente - Árvore ou Vegetação	1
17086451	13	YAN - 15165	28/04/2023 15:17	28/04/2023 21:49	Meio ambiente - Árvore ou Vegetação	1
17086451	14	YAN - 15165	28/04/2023 15:17	29/04/2023 09:54	Meio ambiente - Árvore ou Vegetação	42
17086451	15	YAN - 15165	28/04/2023 15:17	29/04/2023 11:13	Meio ambiente - Árvore ou Vegetação	142
17086451	16	YAN - 15165	28/04/2023 15:17	29/04/2023 19:02	Meio ambiente - Árvore ou Vegetação	82
17086462	1	YAN - 15165	28/04/2023 19:24	28/04/2023 19:34	Meio ambiente - Árvore ou Vegetação	96
17086462	2	YAN - 15165	28/04/2023 19:24	28/04/2023 19:34	Meio ambiente - Árvore ou Vegetação	139
17086462	3	YAN - 15165	28/04/2023 19:24	28/04/2023 19:34	Meio ambiente - Árvore ou Vegetação	259
17032107	1	BCAD - 15109	28/04/2023 15:37	28/04/2023 17:17	Não classificada	1
17035305	1	TOTU - 16335	28/04/2023 15:38	29/04/2023 20:57	Meio ambiente - Descarga Atmosférica	3
17033343	1	PNV - 16322	28/04/2023 15:39	29/04/2023 09:51	Meio ambiente - Descarga Atmosférica	13
17033343	2	PNV - 16322	28/04/2023 15:39	29/04/2023 09:51	Meio ambiente - Descarga Atmosférica	3
17032578	1	MNVU - 15272	28/04/2023 15:40	28/04/2023 20:39	Não classificada	5
17033413	1	PZLU - 15227	28/04/2023 15:40	29/04/2023 10:20	Não classificada	3
17033128	1	VCS - 15172	28/04/2023 15:43	29/04/2023 07:53	Não classificada	5
17032968	1	DSV - 16286	28/04/2023 15:56	28/04/2023 23:09	Meio ambiente - Descarga Atmosférica	40
17032968	2	DSV - 16286	28/04/2023 15:56	28/04/2023 23:09	Meio ambiente - Descarga Atmosférica	1
17033449	1	PNV - 16322	28/04/2023 15:56	29/04/2023 10:26	Meio ambiente - Descarga Atmosférica	1
17057470	1	MRND - 15270	28/04/2023 15:55	28/04/2023 17:58	Meio ambiente - Vento	15
17057470	2	MRND - 15270	28/04/2023 15:55	28/04/2023 17:58	Meio ambiente - Vento	235
17057471	1	MRND - 15270	28/04/2023 15:55	28/04/2023 18:09	Meio ambiente - Vento	57
17057471	2	MRND - 15270	28/04/2023 15:55	28/04/2023 18:09	Meio ambiente - Vento	1398
17057471	3	MRND - 15270	28/04/2023 15:55	28/04/2023 21:16	Meio ambiente - Vento	16
17057471	4	MRND - 15270	28/04/2023 15:55	28/04/2023 21:16	Meio ambiente - Vento	414
17057471	5	MRND - 15270	28/04/2023 15:55	29/04/2023 16:45	Meio ambiente - Vento	1
17057472	1	MRND - 15270	28/04/2023 18:30	28/04/2023 21:16	Meio ambiente - Vento	72
17057472	2	MRND - 15270	28/04/2023 18:30	28/04/2023 21:16	Meio ambiente - Vento	1470
17057472	3	MRND - 15270	28/04/2023 18:30	28/04/2023 21:45	Meio ambiente - Vento	163

17057473	1	MRND - 15270	29/04/2023 14:41	29/04/2023 16:45	Meio ambiente - Vento	16
17057473	2	MRND - 15270	29/04/2023 14:41	29/04/2023 16:45	Meio ambiente - Vento	414
17035842	1	YAN - 15165	28/04/2023 15:57	30/04/2023 08:43	Meio ambiente - Descarga Atmosférica	1
17032580	1	BCAU - 15110	28/04/2023 15:59	28/04/2023 20:44	Não classificada	1
17033005	1	MZL - 15263	28/04/2023 16:08	28/04/2023 23:35	Não classificada	1
17032969	1	SER - 16332	28/04/2023 16:01	28/04/2023 23:08	Meio ambiente - Descarga Atmosférica	2
17032695	1	JFAU - 16299	28/04/2023 16:03	28/04/2023 21:29	Meio ambiente - Inundação	68
17037490	2	SUI - 15197	28/04/2023 12:36	30/04/2023 13:00	Meio ambiente - Árvore ou Vegetação	14
17031995	1	CLHU - 15155	28/04/2023 10:11	28/04/2023 17:01	Meio ambiente - Árvore ou Vegetação	183
17034679	1	JQU - 15296	28/04/2023 13:27	29/04/2023 13:17	Meio ambiente - Árvore ou Vegetação	2
17034680	1	JQU - 15296	29/04/2023 10:16	29/04/2023 13:17	Meio ambiente - Árvore ou Vegetação	11
17032581	1	GVSD - 15334	28/04/2023 14:01	28/04/2023 18:17	Meio ambiente - Árvore ou Vegetação	8
17050420	1	NLAU - 16313	28/04/2023 16:10	28/04/2023 16:20	Meio ambiente - Árvore ou Vegetação	1928
17050420	1	SBAU - 15216	28/04/2023 16:10	28/04/2023 16:20	Meio ambiente - Árvore ou Vegetação	10
17050420	3	NLAU - 16313	28/04/2023 16:10	28/04/2023 18:31	Meio ambiente - Árvore ou Vegetação	1502
17050420	4	NLAU - 16313	28/04/2023 16:10	28/04/2023 19:10	Meio ambiente - Árvore ou Vegetação	1682
17050426	1	NLAU - 16313	28/04/2023 23:47	28/04/2023 23:53	Meio ambiente - Árvore ou Vegetação	1682
17032358	2	MUT - 15266	28/04/2023 16:12	28/04/2023 18:37	Não classificada	1192
17033251	1	PBD - 16324	28/04/2023 16:13	29/04/2023 09:12	Meio ambiente - Descarga Atmosférica	1
17074066	1	IIGT - 15320	28/04/2023 17:40	29/04/2023 15:30	Meio ambiente - Vento	4
17074067	1	IIGT - 15320	29/04/2023 09:00	29/04/2023 12:40	Meio ambiente - Vento	115
17074068	1	IIGT - 15320	29/04/2023 14:16	29/04/2023 15:30	Meio ambiente - Vento	115
17031955	1	CRL - 15354	28/04/2023 10:57	28/04/2023 16:41	Não classificada	15
17033087	1	BCAD - 15109	28/04/2023 16:15	29/04/2023 07:12	Meio ambiente - Descarga Atmosférica	8
17032359	1	INPD - 15316	28/04/2023 16:23	28/04/2023 18:23	Meio ambiente - Descarga Atmosférica	2
17032504	1	SUI - 15197	28/04/2023 16:18	28/04/2023 20:01	Meio ambiente - Vento	1
17035725	1	PNV - 16322	28/04/2023 16:24	30/04/2023 06:43	Meio ambiente - Descarga Atmosférica	1
17031979	1	JFAD - 16300	28/04/2023 16:36	28/04/2023 16:45	Meio ambiente - Erosão	45
17033673	1	SLN - 15206	28/04/2023 16:26	29/04/2023 11:53	Não classificada	1
17032663	1	CCHU - 15145	28/04/2023 16:27	28/04/2023 21:16	Não classificada	8
17032663	2	CCHU - 15145	28/04/2023 16:27	28/04/2023 21:16	Não classificada	12
17040324	1	UHSG - 15183	28/04/2023 16:29	28/04/2023 20:09	Não classificada	1
17032438	1	UNIT - 15177	28/04/2023 16:33	28/04/2023 19:31	Meio ambiente - Descarga Atmosférica	8
17033771	1	YAN - 15165	28/04/2023 16:38	29/04/2023 12:33	Meio ambiente - Descarga Atmosférica	83
17034681	1	PBD - 16324	28/04/2023 16:39	29/04/2023 16:56	Meio ambiente - Descarga Atmosférica	20
17032545	1	CRL - 15354	28/04/2023 16:44	28/04/2023 20:32	Meio ambiente - Descarga Atmosférica	1
17034803	1	UNIT - 15177	28/04/2023 16:45	29/04/2023 17:32	Meio ambiente - Descarga Atmosférica	1
17033849	1	YAN - 15165	28/04/2023 16:47	29/04/2023 13:06	Meio ambiente - Descarga Atmosférica	93
17034888	1	UHSG - 15183	28/04/2023 11:50	29/04/2023 17:40	Não classificada	9
17034889	1	UHSG - 15183	28/04/2023 17:03	29/04/2023 17:40	Não classificada	21
17034890	1	UHSG - 15183	29/04/2023 10:00	29/04/2023 17:40	Não classificada	156
17036880	1	PBD - 16324	28/04/2023 16:55	30/04/2023 15:38	Meio ambiente - Descarga Atmosférica	3
17034240	1	UHIT - 15190	28/04/2023 11:18	29/04/2023 14:26	Meio ambiente - Árvore ou Vegetação	12
17033200	1	PNV - 16322	28/04/2023 16:58	29/04/2023 08:45	Meio ambiente - Descarga Atmosférica	7
17032606	1	BCSU - 15111	28/04/2023 17:03	28/04/2023 20:52	Não classificada	54
17032633	1	SDED - 15215	28/04/2023 17:03	28/04/2023 21:03	Meio ambiente - Descarga Atmosférica	1
17058641	1	YAN - 15165	28/04/2023 17:07	30/04/2023 10:24	Não classificada	10
17058641	2	YAN - 15165	28/04/2023 17:07	30/04/2023 10:24	Não classificada	20
17032363	1	JFAD - 16300	28/04/2023 17:12	28/04/2023 18:40	Meio ambiente - Árvore ou Vegetação	185
17036359	1	YAN - 15165	28/04/2023 17:12	30/04/2023 12:24	Não classificada	2
17033991	1	CRL - 15354	28/04/2023 17:14	29/04/2023 14:00	Meio ambiente - Descarga Atmosférica	17
17033943	1	JQT - 16297	28/04/2023 17:18	29/04/2023 13:44	Meio ambiente - Árvore ou Vegetação	19
17032509	1	BHMR - 15127	28/04/2023 17:18	28/04/2023 20:10	Meio ambiente - Árvore ou Vegetação	90
17034293	1	CRL - 15354	28/04/2023 17:18	29/04/2023 15:08	Não classificada	2
17034770	1	CRL - 15354	28/04/2023 17:20	29/04/2023 17:14	Meio ambiente - Descarga Atmosférica	1
17033419	1	AMN - 16264	28/04/2023 17:24	29/04/2023 10:20	Não classificada	7
17033374	1	PBD - 16324	28/04/2023 17:24	29/04/2023 10:02	Meio ambiente - Descarga Atmosférica	1
17032442	1	CNLU - 15164	28/04/2023 17:26	28/04/2023 19:37	Meio ambiente - Descarga Atmosférica	21
17032665	1	GVSD - 15334	28/04/2023 17:29	28/04/2023 21:10	Não classificada	69

17037618	1	RES - 15222	28/04/2023 17:29	30/04/2023 20:13	Meio ambiente - Descarga Atmosférica	3
17032987	1	RES - 15222	28/04/2023 17:29	28/04/2023 23:28	Não classificada	16
17032850	1	ESR - 16287	28/04/2023 17:29	28/04/2023 22:08	Meio ambiente - Descarga Atmosférica	180
17035886	1	CETU - 15149	28/04/2023 17:30	30/04/2023 09:06	Meio ambiente - Descarga Atmosférica	2
17034294	1	UNIT - 15177	28/04/2023 17:33	29/04/2023 15:10	Não classificada	8
17033574	1	UNIT - 15177	28/04/2023 13:19	29/04/2023 11:23	Meio ambiente - Descarga Atmosférica	1
17034527	1	PRRU - 15241	28/04/2023 17:35	29/04/2023 16:13	Meio ambiente - Descarga Atmosférica	2
17032368	1	CRL - 15354	28/04/2023 17:38	28/04/2023 19:17	Meio ambiente - Descarga Atmosférica	3
17037383	1	RES - 15222	28/04/2023 17:41	30/04/2023 18:37	Meio ambiente - Descarga Atmosférica	7
17033945	1	MRND - 15270	28/04/2023 17:42	29/04/2023 14:03	Meio ambiente - Árvore ou Vegetação	3
17037878	1	ORPU - 15254	28/04/2023 17:47	01/05/2023 06:05	Meio ambiente - Árvore ou Vegetação	2
17033421	1	GVSD - 15334	28/04/2023 17:53	28/04/2023 19:19	Não classificada	39
17033421	2	GVSD - 15334	28/04/2023 17:53	29/04/2023 10:31	Não classificada	2
17033071	1	INPD - 15316	28/04/2023 11:15	28/04/2023 21:19	Meio ambiente - Árvore ou Vegetação	1
17033072	1	INPD - 15316	28/04/2023 18:28	28/04/2023 21:19	Meio ambiente - Árvore ou Vegetação	3
17033072	2	INPD - 15316	28/04/2023 18:28	28/04/2023 21:19	Meio ambiente - Árvore ou Vegetação	43
17033072	3	INPD - 15316	28/04/2023 18:28	28/04/2023 21:19	Meio ambiente - Árvore ou Vegetação	120
17032447	1	JNUT - 15299	28/04/2023 18:13	28/04/2023 19:50	Meio ambiente - Árvore ou Vegetação	13
17032446	1	UHPT - 15186	28/04/2023 17:52	28/04/2023 19:37	Meio ambiente - Descarga Atmosférica	13
17033078	1	RBSD - 15652	28/04/2023 17:52	29/04/2023 07:07	Meio ambiente - Descarga Atmosférica	126
17033613	1	RES - 15222	28/04/2023 17:53	29/04/2023 11:28	Meio ambiente - Descarga Atmosférica	2
17034488	1	RES - 15222	28/04/2023 17:53	29/04/2023 16:07	Meio ambiente - Descarga Atmosférica	3
17033455	1	MIB - 15274	28/04/2023 17:54	29/04/2023 10:35	Meio ambiente - Árvore ou Vegetação	2
17033321	1	CGAU - 15150	28/04/2023 17:55	29/04/2023 09:36	Meio ambiente - Descarga Atmosférica	1
17033118	1	MUT - 15266	28/04/2023 17:56	29/04/2023 07:35	Meio ambiente - Descarga Atmosférica	2
17034393	1	CRL - 15354	28/04/2023 18:03	29/04/2023 15:37	Não classificada	6
17033345	1	JFAU - 16299	28/04/2023 18:07	29/04/2023 09:58	Não classificada	1
17032534	1	GHE - 16289	28/04/2023 18:09	28/04/2023 20:22	Não classificada	1
17033346	1	MRND - 15270	28/04/2023 18:09	29/04/2023 09:47	Meio ambiente - Vento	1
17032493	1	CGAU - 15150	28/04/2023 18:12	28/04/2023 20:00	Não classificada	67
17039526	1	TOTU - 16335	28/04/2023 18:27	01/05/2023 17:25	Meio ambiente - Árvore ou Vegetação	1
17033376	1	JFAU - 16299	28/04/2023 18:14	29/04/2023 10:06	Não classificada	2
17035421	1	INPD - 15316	28/04/2023 18:19	29/04/2023 23:04	Meio ambiente - Descarga Atmosférica	1
17033705	1	GVSD - 15334	28/04/2023 18:20	29/04/2023 12:08	Meio ambiente - Descarga Atmosférica	5
17034912	1	CRL - 15354	28/04/2023 18:02	29/04/2023 18:09	Meio ambiente - Descarga Atmosférica	2
17032674	1	ENC - 15343	28/04/2023 18:21	28/04/2023 21:19	Não classificada	1
17033132	1	UHIT - 15190	28/04/2023 18:23	29/04/2023 07:56	Meio ambiente - Vento	1
17033614	1	JQT - 16297	28/04/2023 18:27	29/04/2023 11:26	Não classificada	6
17032536	1	ESR - 16287	28/04/2023 18:27	28/04/2023 20:16	Meio ambiente - Descarga Atmosférica	1
17034529	1	GVSD - 15334	28/04/2023 18:27	29/04/2023 16:12	Meio ambiente - Descarga Atmosférica	34
17032642	1	RCA - 15223	28/04/2023 18:27	28/04/2023 21:00	Meio ambiente - Descarga Atmosférica	3
17035797	1	PNV - 16322	28/04/2023 18:28	30/04/2023 08:20	Meio ambiente - Descarga Atmosférica	1
17033456	1	IOM - 15315	28/04/2023 18:32	29/04/2023 10:32	Não classificada	20
17034132	1	ORPU - 15254	28/04/2023 18:26	29/04/2023 14:37	Não classificada	26
17032516	1	CLHU - 15155	28/04/2023 18:35	28/04/2023 20:01	Meio ambiente - Árvore ou Vegetação	8
17033540	1	JBT - 16295	28/04/2023 18:36	29/04/2023 10:54	Meio ambiente - Descarga Atmosférica	1
17039581	1	LJA - 15286	28/04/2023 18:41	01/05/2023 20:30	Meio ambiente - Descarga Atmosférica	1
17034913	1	RES - 15222	28/04/2023 13:19	28/04/2023 20:25	Meio ambiente - Árvore ou Vegetação	10
17034913	2	RES - 15222	28/04/2023 13:19	29/04/2023 17:19	Meio ambiente - Árvore ou Vegetação	2
17034914	1	RES - 15222	29/04/2023 15:46	29/04/2023 17:19	Meio ambiente - Árvore ou Vegetação	10
17034394	1	DSV - 16286	28/04/2023 18:43	29/04/2023 15:36	Meio ambiente - Descarga Atmosférica	1
17034771	1	UHST - 16261	28/04/2023 18:43	29/04/2023 17:17	Meio ambiente - Vento	1
17034395	1	SLUU - 16326	28/04/2023 18:45	29/04/2023 15:40	Meio ambiente - Vento	1
17037116	1	RES - 15222	28/04/2023 18:47	30/04/2023 16:44	Meio ambiente - Descarga Atmosférica	1
17033793	1	BSOT - 15141	28/04/2023 18:48	29/04/2023 12:41	Meio ambiente - Vento	2
17032677	1	GHE - 16289	28/04/2023 18:51	28/04/2023 21:21	Meio ambiente - Árvore ou Vegetação	9
17033647	1	CNLU - 15164	28/04/2023 18:52	29/04/2023 11:38	Meio ambiente - Descarga Atmosférica	1
17033851	2	RSS - 15219	28/04/2023 19:03	28/04/2023 21:39	Meio ambiente - Árvore ou Vegetação	126
17033851	3	RSS - 15219	28/04/2023 19:03	29/04/2023 12:58	Meio ambiente - Árvore ou Vegetação	26



17033851	4	RSS - 15219	28/04/2023 19:03	29/04/2023 12:58	Meio ambiente - Árvore ou Vegetação	130
17033851	5	RSS - 15219	28/04/2023 19:03	29/04/2023 12:58	Meio ambiente - Árvore ou Vegetação	154
17033851	6	RSS - 15219	28/04/2023 19:03	29/04/2023 12:58	Meio ambiente - Árvore ou Vegetação	5
17032917	1	RSP - 15220	28/04/2023 18:58	28/04/2023 22:36	Meio ambiente - Árvore ou Vegetação	47
17037491	1	ENC - 15343	28/04/2023 17:38	30/04/2023 17:24	Meio ambiente - Árvore ou Vegetação	1
17034396	1	ORPU - 15254	28/04/2023 19:00	29/04/2023 15:35	Meio ambiente - Descarga Atmosférica	1
17036154	1	LJA - 15286	28/04/2023 19:05	30/04/2023 11:04	Meio ambiente - Descarga Atmosférica	64
17032990	1	MCH - 15649	28/04/2023 19:12	28/04/2023 23:29	Não classificada	2
17033287	1	BIU - 15133	28/04/2023 19:14	29/04/2023 09:26	Não classificada	1
17032594	1	JMLT - 15301	28/04/2023 19:15	28/04/2023 20:44	Meio ambiente - Árvore ou Vegetação	6
17033744	1	MRND - 15270	28/04/2023 19:20	29/04/2023 12:15	Meio ambiente - Árvore ou Vegetação	161
17033744	2	MRND - 15270	28/04/2023 19:20	29/04/2023 12:15	Meio ambiente - Árvore ou Vegetação	122
17032947	1	CGAU - 15150	28/04/2023 19:21	28/04/2023 22:51	Não classificada	8
17039567	1	CITU - 15154	28/04/2023 19:22	01/05/2023 19:43	Não classificada	1
17034179	1	NERU - 15261	28/04/2023 19:22	29/04/2023 14:50	Meio ambiente - Descarga Atmosférica	8
17033017	1	MRND - 15270	28/04/2023 19:28	28/04/2023 23:33	Meio ambiente - Árvore ou Vegetação	150
17032991	1	SUI - 15197	28/04/2023 19:29	28/04/2023 23:29	Meio ambiente - Vento	1
17032919	1	UNIT - 15177	28/04/2023 19:29	28/04/2023 22:31	Meio ambiente - Descarga Atmosférica	26
17034772	1	PBD - 16324	28/04/2023 19:39	29/04/2023 17:13	Meio ambiente - Descarga Atmosférica	4
17033007	1	CUVD - 15349	28/04/2023 17:20	29/04/2023 00:28	Não classificada	1
17033062	1	VZPU - 15169	28/04/2023 19:48	29/04/2023 05:35	Meio ambiente - Vento	102
17033173	1	UHJS - 16263	28/04/2023 19:48	29/04/2023 08:25	Meio ambiente - Descarga Atmosférica	4
17036079	1	RCA - 15223	28/04/2023 19:52	30/04/2023 10:31	Meio ambiente - Descarga Atmosférica	1
17033020	1	IBAD - 15329	28/04/2023 09:56	29/04/2023 00:15	Não classificada	18
17038563	1	CMH - 16285	28/04/2023 20:07	01/05/2023 13:29	Meio ambiente - Descarga Atmosférica	1
17036180	1	SLN - 15206	28/04/2023 20:19	30/04/2023 11:19	Não classificada	1
17034243	1	CRF - 15355	28/04/2023 20:22	29/04/2023 15:02	Meio ambiente - Descarga Atmosférica	2
17033707	1	MRND - 15270	28/04/2023 20:22	29/04/2023 12:04	Meio ambiente - Vento	21
17034244	1	CRF - 15355	28/04/2023 20:26	29/04/2023 14:59	Meio ambiente - Árvore ou Vegetação	7
17033871	1	RSS - 15219	28/04/2023 20:28	29/04/2023 13:13	Meio ambiente - Descarga Atmosférica	1
17032881	1	ENC - 15343	28/04/2023 20:28	28/04/2023 21:47	Não classificada	6
17033649	1	SDED - 15215	28/04/2023 12:42	29/04/2023 12:14	Meio ambiente - Árvore ou Vegetação	7
17033649	2	SDED - 15215	28/04/2023 12:42	29/04/2023 12:14	Meio ambiente - Árvore ou Vegetação	67
17036718	1	CGAU - 15150	28/04/2023 20:35	30/04/2023 14:47	Meio ambiente - Descarga Atmosférica	7
17036377	1	CSN - 15352	28/04/2023 20:36	30/04/2023 12:38	Meio ambiente - Árvore ou Vegetação	8
17038523	1	CGAU - 15150	28/04/2023 20:42	01/05/2023 12:57	Meio ambiente - Descarga Atmosférica	1
17032885	1	SUI - 15197	28/04/2023 20:50	28/04/2023 22:12	Meio ambiente - Vento	1
17032885	2	SUI - 15197	28/04/2023 20:50	28/04/2023 22:12	Meio ambiente - Vento	1375
17034584	1	CGAU - 15150	28/04/2023 20:45	29/04/2023 16:26	Não classificada	1
17034135	1	MRND - 15270	28/04/2023 20:46	29/04/2023 14:30	Meio ambiente - Vento	1
17034445	1	IGPD - 15324	28/04/2023 15:24	29/04/2023 15:37	Meio ambiente - Árvore ou Vegetação	3
17034634	1	CGAU - 15150	28/04/2023 20:49	29/04/2023 16:37	Meio ambiente - Vento	3
17033382	1	NERU - 15261	28/04/2023 20:49	29/04/2023 10:08	Meio ambiente - Descarga Atmosférica	35
17033204	1	CEMT - 16283	28/04/2023 20:50	29/04/2023 08:49	Meio ambiente - Árvore ou Vegetação	70
17033291	1	CEMT - 16283	28/04/2023 20:53	29/04/2023 09:29	Meio ambiente - Vento	169
17032887	1	IIGT - 15320	28/04/2023 20:58	28/04/2023 22:06	Meio ambiente - Descarga Atmosférica	29
17033426	1	JFAU - 16299	28/04/2023 20:59	29/04/2023 10:20	Não classificada	1
17035563	1	CMH - 16285	28/04/2023 21:12	29/04/2023 00:13	Meio ambiente - Vento	98
17035563	2	CMH - 16285	28/04/2023 21:12	29/04/2023 00:13	Meio ambiente - Vento	880
17035563	3	CMH - 16285	28/04/2023 21:12	29/04/2023 00:13	Meio ambiente - Vento	423
17034397	1	JFAU - 16299	28/04/2023 21:25	29/04/2023 15:10	Meio ambiente - Árvore ou Vegetação	34
17034585	1	PNV - 16322	28/04/2023 21:05	29/04/2023 16:35	Meio ambiente - Descarga Atmosférica	3
17033079	1	CEMT - 16283	28/04/2023 21:14	29/04/2023 07:02	Meio ambiente - Vento	58
17033045	1	ENC - 15343	28/04/2023 21:18	29/04/2023 03:37	Não classificada	19
17034805	1	TOE - 15195	28/04/2023 21:20	29/04/2023 17:29	Não classificada	1
17033542	1	CRF - 15355	28/04/2023 21:25	29/04/2023 11:06	Não classificada	6
17032951	1	MNVU - 15272	28/04/2023 21:26	28/04/2023 22:50	Meio ambiente - Árvore ou Vegetação	84
17034346	1	CGAU - 15150	28/04/2023 21:46	29/04/2023 15:24	Meio ambiente - Descarga Atmosférica	5
17082474	1	SNS - 15202	28/04/2023 21:50	29/04/2023 09:42	Meio ambiente - Descarga Atmosférica	1

17034446	1	BHAT - 16268	28/04/2023 21:58	29/04/2023 15:53	Meio ambiente - Vento	99
17033064	1	TTD - 15192	28/04/2023 21:59	29/04/2023 05:55	Meio ambiente - Árvore ou Vegetação	78
17033993	1	CUVD - 15349	28/04/2023 22:01	29/04/2023 14:00	Meio ambiente - Descarga Atmosférica	35
17034034	1	IRO - 15312	28/04/2023 22:02	29/04/2023 14:06	Meio ambiente - Descarga Atmosférica	22
17034034	1	NLAU - 16313	28/04/2023 22:02	29/04/2023 14:06	Meio ambiente - Descarga Atmosférica	2
17035240	1	UHSG - 15183	28/04/2023 22:02	29/04/2023 20:19	Não classificada	1
17057775	1	GVSD - 15334	28/04/2023 19:15	29/04/2023 11:58	Meio ambiente - Vento	18
17057775	2	GVSD - 15334	28/04/2023 19:15	09/05/2023 15:57	Meio ambiente - Vento	1
17033292	1	MNVU - 15272	28/04/2023 22:13	29/04/2023 09:21	Não classificada	4
17033344	1	UNIT - 15177	28/04/2023 16:53	29/04/2023 09:51	Meio ambiente - Descarga Atmosférica	96
17033034	1	CGAU - 15150	28/04/2023 22:21	29/04/2023 00:25	Não classificada	147
17040954	1	GHE - 16289	28/04/2023 22:25	29/04/2023 06:20	Meio ambiente - Árvore ou Vegetação	14
17040954	2	GHE - 16289	28/04/2023 22:25	29/04/2023 06:20	Meio ambiente - Árvore ou Vegetação	1545
17040955	1	GHE - 16289	29/04/2023 03:12	29/04/2023 06:20	Meio ambiente - Árvore ou Vegetação	38
17040955	2	GHE - 16289	29/04/2023 03:12	29/04/2023 06:20	Meio ambiente - Árvore ou Vegetação	279
17040956	1	GHE - 16289	29/04/2023 06:42	29/04/2023 09:24	Meio ambiente - Árvore ou Vegetação	21
17040956	2	GHE - 16289	29/04/2023 06:42	29/04/2023 10:18	Meio ambiente - Árvore ou Vegetação	17
17040956	3	GHE - 16289	29/04/2023 06:42	29/04/2023 10:18	Meio ambiente - Árvore ou Vegetação	217
17040956	4	GHE - 16289	29/04/2023 06:42	29/04/2023 13:27	Meio ambiente - Árvore ou Vegetação	4
17040960	1	GHE - 16289	29/04/2023 13:30	29/04/2023 14:13	Meio ambiente - Árvore ou Vegetação	17
17040960	2	GHE - 16289	29/04/2023 13:30	29/04/2023 14:13	Meio ambiente - Árvore ou Vegetação	205
17049050	1	ENC - 15343	28/04/2023 22:29	29/04/2023 02:14	Meio ambiente - Vento	2
17049050	2	ENC - 15343	28/04/2023 22:29	29/04/2023 02:14	Meio ambiente - Vento	25
17049050	3	ENC - 15343	28/04/2023 22:29	29/04/2023 02:14	Meio ambiente - Vento	6
17049050	4	ENC - 15343	28/04/2023 22:29	29/04/2023 02:14	Meio ambiente - Vento	1072
17049050	5	ENC - 15343	28/04/2023 22:29	29/04/2023 08:14	Meio ambiente - Vento	33
17049050	6	ENC - 15343	28/04/2023 22:29	29/04/2023 08:14	Meio ambiente - Vento	45
17049050	7	ENC - 15343	28/04/2023 22:29	29/04/2023 08:38	Meio ambiente - Vento	4
17049050	8	ENC - 15343	28/04/2023 22:29	29/04/2023 10:44	Meio ambiente - Vento	2
17049050	9	ENC - 15343	28/04/2023 22:29	29/04/2023 11:08	Meio ambiente - Vento	111
17049050	10	ENC - 15343	28/04/2023 22:29	29/04/2023 15:08	Meio ambiente - Vento	12
17049050	11	ENC - 15343	28/04/2023 22:29	29/04/2023 15:08	Meio ambiente - Vento	60
17049050	12	ENC - 15343	28/04/2023 22:29	29/04/2023 17:50	Meio ambiente - Vento	353
17049050	13	ENC - 15343	28/04/2023 22:29	29/04/2023 17:50	Meio ambiente - Vento	1
17049050	14	ENC - 15343	28/04/2023 22:29	29/04/2023 17:50	Meio ambiente - Vento	1
17049050	15	ENC - 15343	28/04/2023 22:29	01/05/2023 08:42	Meio ambiente - Vento	4
17049050	16	ENC - 15343	28/04/2023 22:29	01/05/2023 08:42	Meio ambiente - Vento	19
17035307	1	CGAU - 15150	28/04/2023 22:24	29/04/2023 20:57	Não classificada	10
17060575	1	CMD - 15158	28/04/2023 22:30	29/04/2023 00:43	Meio ambiente - Vento	196
17060575	2	CMD - 15158	28/04/2023 22:30	29/04/2023 00:43	Meio ambiente - Vento	4
17060575	3	CMD - 15158	28/04/2023 22:30	29/04/2023 00:43	Meio ambiente - Vento	361
17060575	4	CMD - 15158	28/04/2023 22:30	29/04/2023 00:53	Meio ambiente - Vento	2
17060575	5	CMD - 15158	28/04/2023 22:30	29/04/2023 00:53	Meio ambiente - Vento	319
17060575	6	CMD - 15158	28/04/2023 22:30	29/04/2023 01:58	Meio ambiente - Vento	32
17060575	8	CMD - 15158	28/04/2023 22:30	29/04/2023 16:44	Meio ambiente - Vento	236
17060575	9	CMD - 15158	28/04/2023 22:30	29/04/2023 17:05	Meio ambiente - Vento	322
17060575	10	CMD - 15158	28/04/2023 22:30	29/04/2023 17:05	Meio ambiente - Vento	2
17060576	1	CMD - 15158	29/04/2023 01:18	29/04/2023 01:50	Meio ambiente - Vento	55
17060576	2	CMD - 15158	29/04/2023 01:18	29/04/2023 01:50	Meio ambiente - Vento	202
17060576	3	CMD - 15158	29/04/2023 01:18	29/04/2023 02:20	Meio ambiente - Vento	141
17060576	4	CMD - 15158	29/04/2023 01:18	29/04/2023 02:20	Meio ambiente - Vento	4
17060576	5	CMD - 15158	29/04/2023 01:18	29/04/2023 02:20	Meio ambiente - Vento	159
17060577	1	CMD - 15158	29/04/2023 03:44	29/04/2023 11:47	Meio ambiente - Vento	55
17060577	2	CMD - 15158	29/04/2023 03:44	29/04/2023 11:47	Meio ambiente - Vento	2
17060577	3	CMD - 15158	29/04/2023 03:44	29/04/2023 12:15	Meio ambiente - Vento	141
17060577	4	CMD - 15158	29/04/2023 03:44	29/04/2023 12:15	Meio ambiente - Vento	4
17060577	5	CMD - 15158	29/04/2023 03:44	29/04/2023 12:15	Meio ambiente - Vento	159
17060577	6	CMD - 15158	29/04/2023 03:44	29/04/2023 15:01	Meio ambiente - Vento	200
17033385	1	IIGU - 15319	28/04/2023 22:35	29/04/2023 10:03	Meio ambiente - Árvore ou Vegetação	1



17034635	1	ORPU - 15254	28/04/2023 22:36	29/04/2023 16:40	Meio ambiente - Árvore ou Vegetação	14
17033351	1	GVSD - 15334	28/04/2023 22:48	29/04/2023 09:58	Não classificada	2
17033351	1	GVSD - 15332	28/04/2023 22:48	29/04/2023 09:58	Não classificada	235
17033189	1	GVSD - 15334	28/04/2023 22:49	29/04/2023 08:39	Meio ambiente - Descarga Atmosférica	442
17033294	1	SLN - 15206	28/04/2023 22:56	29/04/2023 09:33	Não classificada	12
17033294	2	SLN - 15206	28/04/2023 22:56	29/04/2023 09:33	Não classificada	1
17033827	1	AUIU - 15647	28/04/2023 22:59	29/04/2023 12:51	Não classificada	1
17040325	1	IIGT - 15320	28/04/2023 23:01	29/04/2023 15:52	Não classificada	1
17086481	1	UHSG - 15183	28/04/2023 23:04	29/04/2023 19:18	Meio ambiente - Descarga Atmosférica	2
17059088	5	GVSD - 15334	28/04/2023 23:27	29/04/2023 03:17	Meio ambiente - Vento	58
17059088	6	GVSD - 15334	28/04/2023 23:27	29/04/2023 10:37	Meio ambiente - Vento	36
17059088	7	GVSD - 15334	28/04/2023 23:27	29/04/2023 11:04	Meio ambiente - Vento	21
17059088	8	GVSD - 15334	28/04/2023 23:27	29/04/2023 12:30	Meio ambiente - Vento	81
17059088	9	GVSD - 15334	28/04/2023 23:27	29/04/2023 15:54	Meio ambiente - Vento	57
17059088	10	GVSD - 15334	28/04/2023 23:27	30/04/2023 14:00	Meio ambiente - Vento	12
17059088	11	GVSD - 15334	28/04/2023 23:27	02/05/2023 20:15	Meio ambiente - Vento	2
17059089	1	GVSD - 15334	28/04/2023 23:50	28/04/2023 23:58	Meio ambiente - Vento	110
17059089	2	GVSD - 15334	28/04/2023 23:50	28/04/2023 23:58	Meio ambiente - Vento	20
17059089	3	GVSD - 15334	28/04/2023 23:50	28/04/2023 23:58	Meio ambiente - Vento	549
17059089	4	GVSD - 15334	28/04/2023 23:50	29/04/2023 08:57	Meio ambiente - Vento	239
17059089	5	GVSD - 15334	28/04/2023 23:50	29/04/2023 09:04	Meio ambiente - Vento	579
17059089	5	UHSG - 15183	28/04/2023 23:50	29/04/2023 09:04	Meio ambiente - Vento	20
17059089	6	GVSD - 15334	28/04/2023 23:50	29/04/2023 09:04	Meio ambiente - Vento	607
17059089	7	GVSD - 15334	28/04/2023 23:50	29/04/2023 09:04	Meio ambiente - Vento	1
17033997	1	UHSG - 15183	28/04/2023 23:19	29/04/2023 13:52	Meio ambiente - Descarga Atmosférica	5
17033120	1	IIGT - 15320	28/04/2023 23:29	29/04/2023 07:40	Não classificada	29
17033295	1	UHSG - 15183	28/04/2023 23:39	29/04/2023 09:22	Meio ambiente - Descarga Atmosférica	82
17041571	1	BHBN - 16270	28/04/2023 23:48	29/04/2023 02:36	Meio ambiente - Vento	3189
17041571	1	BHJT - 15126	28/04/2023 23:48	29/04/2023 02:36	Meio ambiente - Vento	6
17041571	2	BHBN - 16270	28/04/2023 23:48	29/04/2023 14:54	Meio ambiente - Vento	9
17041573	1	BHBN - 16270	29/04/2023 00:47	29/04/2023 01:01	Meio ambiente - Vento	2463
17041573	1	BHJT - 15126	29/04/2023 00:47	29/04/2023 01:01	Meio ambiente - Vento	70
17041574	1	BHBN - 16270	29/04/2023 10:40	29/04/2023 14:28	Meio ambiente - Vento	55
17038025	1	GVSD - 15334	28/04/2023 23:41	01/05/2023 09:06	Meio ambiente - Descarga Atmosférica	1
17036841	1	GVSD - 15334	28/04/2023 23:48	30/04/2023 15:17	Meio ambiente - Descarga Atmosférica	9
17035161	1	MCH - 15649	28/04/2023 23:50	29/04/2023 19:50	Meio ambiente - Descarga Atmosférica	2
17033675	1	CMH - 16285	29/04/2023 00:00	29/04/2023 11:49	Não classificada	1
17049529	1	PDP - 15646	29/04/2023 00:11	29/04/2023 00:24	Meio ambiente - Árvore ou Vegetação	1
17049529	2	PDP - 15646	29/04/2023 00:11	29/04/2023 00:24	Meio ambiente - Árvore ou Vegetação	839
17049529	3	PDP - 15646	29/04/2023 00:11	29/04/2023 00:24	Meio ambiente - Árvore ou Vegetação	23
17049529	4	NVC - 15655	29/04/2023 00:11	29/04/2023 02:54	Meio ambiente - Árvore ou Vegetação	231
17049529	5	NVC - 15655	29/04/2023 00:11	29/04/2023 02:54	Meio ambiente - Árvore ou Vegetação	570
17049529	6	NVC - 15655	29/04/2023 00:11	29/04/2023 02:54	Meio ambiente - Árvore ou Vegetação	92
17049529	7	NVC - 15655	29/04/2023 00:11	29/04/2023 02:54	Meio ambiente - Árvore ou Vegetação	444
17049529	8	NVC - 15655	29/04/2023 00:11	29/04/2023 02:54	Meio ambiente - Árvore ou Vegetação	7
17049529	11	NVC - 15655	29/04/2023 00:11	29/04/2023 07:41	Meio ambiente - Árvore ou Vegetação	55
17049529	12	NVC - 15655	29/04/2023 00:11	29/04/2023 07:41	Meio ambiente - Árvore ou Vegetação	1324
17049529	13	NVC - 15655	29/04/2023 00:11	29/04/2023 08:48	Meio ambiente - Árvore ou Vegetação	52
17049529	14	NVC - 15655	29/04/2023 00:11	29/04/2023 10:15	Meio ambiente - Árvore ou Vegetação	234
17049529	15	NVC - 15655	29/04/2023 00:11	29/04/2023 22:40	Meio ambiente - Árvore ou Vegetação	40
17033069	1	BHAT - 16268	29/04/2023 00:13	29/04/2023 01:19	Meio ambiente - Descarga Atmosférica	6
17054631	1	BHBN - 16270	29/04/2023 00:26	29/04/2023 00:32	Meio ambiente - Vento	28
17054631	1	BHGT - 16274	29/04/2023 00:26	29/04/2023 00:32	Meio ambiente - Vento	1
17054631	1	BHSN - 16277	29/04/2023 00:26	29/04/2023 00:32	Meio ambiente - Vento	1798
17054631	2	BHSN - 16277	29/04/2023 00:26	29/04/2023 04:18	Meio ambiente - Vento	110
17054631	3	BHSN - 16277	29/04/2023 00:26	29/04/2023 05:05	Meio ambiente - Vento	2699
17054631	4	BHSN - 16277	29/04/2023 00:26	29/04/2023 10:37	Meio ambiente - Vento	760
17054631	5	BHSN - 16277	29/04/2023 00:26	29/04/2023 12:49	Meio ambiente - Vento	127
17033061	1	BHAT - 16268	29/04/2023 00:24	29/04/2023 05:10	Meio ambiente - Vento	242

17034301	1	CCHD - 15144	28/04/2023 20:41	29/04/2023 03:16	Meio ambiente - Árvore ou Vegetação	32
17034301	2	CCHD - 15144	28/04/2023 20:41	29/04/2023 03:16	Meio ambiente - Árvore ou Vegetação	4
17034301	3	CCHD - 15144	28/04/2023 20:41	29/04/2023 03:16	Meio ambiente - Árvore ou Vegetação	119
17034301	5	CCHD - 15144	28/04/2023 20:41	29/04/2023 04:38	Meio ambiente - Árvore ou Vegetação	161
17034301	6	CCHD - 15144	28/04/2023 20:41	29/04/2023 04:38	Meio ambiente - Árvore ou Vegetação	35
17034301	7	CCHD - 15144	28/04/2023 20:41	29/04/2023 05:14	Meio ambiente - Árvore ou Vegetação	75
17034301	8	CCHD - 15144	28/04/2023 20:41	29/04/2023 05:14	Meio ambiente - Árvore ou Vegetação	530
17034301	9	CCHD - 15144	28/04/2023 20:41	29/04/2023 05:48	Meio ambiente - Árvore ou Vegetação	89
17033207	1	BHAD - 16267	29/04/2023 00:31	29/04/2023 08:52	Meio ambiente - Árvore ou Vegetação	24
17033136	1	BHAD - 16267	29/04/2023 00:31	29/04/2023 07:46	Meio ambiente - Árvore ou Vegetação	195
17033136	2	BHAD - 16267	29/04/2023 00:31	29/04/2023 07:46	Meio ambiente - Árvore ou Vegetação	24
17033076	1	BHSN - 16277	29/04/2023 00:34	29/04/2023 06:53	Meio ambiente - Vento	188
17033326	1	BHSE - 15129	29/04/2023 00:36	29/04/2023 09:44	Meio ambiente - Vento	84
17033044	1	BHHR - 15125	29/04/2023 00:38	29/04/2023 02:21	Meio ambiente - Descarga Atmosférica	432
17033265	1	BHGT - 16274	29/04/2023 00:38	29/04/2023 09:20	Meio ambiente - Vento	1
17034969	1	CGAU - 15150	29/04/2023 00:46	29/04/2023 18:32	Meio ambiente - Vento	2
17033102	1	MAL - 15281	29/04/2023 00:49	29/04/2023 07:23	Meio ambiente - Descarga Atmosférica	104
17038116	1	ENC - 15343	29/04/2023 00:53	01/05/2023 09:45	Meio ambiente - Vento	1
17041575	1	GVSD - 15334	29/04/2023 00:17	29/04/2023 01:03	Meio ambiente - Descarga Atmosférica	1056
17041575	2	GVSD - 15334	29/04/2023 00:17	29/04/2023 01:04	Meio ambiente - Descarga Atmosférica	3417
17033147	1	IIGU - 15319	29/04/2023 01:07	29/04/2023 08:00	Meio ambiente - Descarga Atmosférica	2
17034037	1	BHGT - 16274	29/04/2023 01:19	29/04/2023 14:12	Não classificada	51
17033462	1	CMH - 16285	29/04/2023 01:29	29/04/2023 10:30	Não classificada	5
17033462	2	CMH - 16285	29/04/2023 01:29	29/04/2023 10:30	Não classificada	5
17033462	3	CMH - 16285	29/04/2023 01:29	29/04/2023 10:30	Não classificada	1
17033618	1	MAL - 15281	29/04/2023 01:31	29/04/2023 11:24	Meio ambiente - Árvore ou Vegetação	2
17033237	1	BHSN - 16277	29/04/2023 01:35	29/04/2023 08:58	Meio ambiente - Árvore ou Vegetação	322
17033092	1	CINC - 16281	28/04/2023 23:45	29/04/2023 07:49	Meio ambiente - Árvore ou Vegetação	370
17035356	1	GHE - 16289	29/04/2023 01:45	29/04/2023 21:18	Meio ambiente - Descarga Atmosférica	8
17086802	1	SBAU - 15216	29/04/2023 00:53	29/04/2023 01:55	Meio ambiente - Vento	1
17086802	2	BHSE - 15129	29/04/2023 00:53	29/04/2023 05:47	Meio ambiente - Vento	1
17086802	3	BHSE - 15129	29/04/2023 00:53	29/04/2023 05:47	Meio ambiente - Vento	41
17086802	4	BHHR - 15125	29/04/2023 00:53	29/04/2023 06:58	Meio ambiente - Vento	27
17086802	4	BHSE - 15129	29/04/2023 00:53	29/04/2023 06:58	Meio ambiente - Vento	1047
17086802	5	BHHR - 15125	29/04/2023 00:53	29/04/2023 06:58	Meio ambiente - Vento	24
17086802	5	BHSE - 15129	29/04/2023 00:53	29/04/2023 06:58	Meio ambiente - Vento	17
17086803	1	BHHR - 15125	29/04/2023 02:47	29/04/2023 06:58	Meio ambiente - Vento	27
17086803	1	BHSE - 15129	29/04/2023 02:47	29/04/2023 06:58	Meio ambiente - Vento	213
17033191	1	BHAD - 16267	29/04/2023 01:58	29/04/2023 08:43	Não classificada	111
17033951	1	SDED - 15215	29/04/2023 02:24	29/04/2023 04:42	Meio ambiente - Árvore ou Vegetação	13
17033951	2	SDED - 15215	29/04/2023 02:24	29/04/2023 04:42	Meio ambiente - Árvore ou Vegetação	71
17033951	3	SDED - 15215	29/04/2023 02:24	29/04/2023 04:43	Meio ambiente - Árvore ou Vegetação	1
17033951	4	SDED - 15215	29/04/2023 02:24	29/04/2023 04:43	Meio ambiente - Árvore ou Vegetação	1211
17033951	5	SDED - 15215	29/04/2023 02:24	29/04/2023 04:43	Meio ambiente - Árvore ou Vegetação	93
17033951	6	SDED - 15215	29/04/2023 02:24	29/04/2023 04:43	Meio ambiente - Árvore ou Vegetação	57
17033951	7	SDED - 15215	29/04/2023 02:24	29/04/2023 04:43	Meio ambiente - Árvore ou Vegetação	1
17033951	8	SDED - 15215	29/04/2023 02:24	29/04/2023 04:43	Meio ambiente - Árvore ou Vegetação	13
17033951	9	SDED - 15215	29/04/2023 02:24	29/04/2023 04:43	Meio ambiente - Árvore ou Vegetação	39
17033952	1	SDED - 15215	29/04/2023 04:42	29/04/2023 05:58	Meio ambiente - Árvore ou Vegetação	13
17033952	2	SDED - 15215	29/04/2023 04:42	29/04/2023 05:58	Meio ambiente - Árvore ou Vegetação	70
17033952	3	SDED - 15215	29/04/2023 04:42	29/04/2023 07:23	Meio ambiente - Árvore ou Vegetação	1
17034036	1	GVSD - 15334	28/04/2023 23:56	29/04/2023 14:15	Meio ambiente - Descarga Atmosférica	185
17034089	1	GVSD - 15334	28/04/2023 23:54	29/04/2023 14:26	Meio ambiente - Descarga Atmosférica	102
17034245	1	GVSD - 15334	29/04/2023 00:02	29/04/2023 14:59	Meio ambiente - Descarga Atmosférica	79
17087650	1	BHBN - 16270	29/04/2023 02:45	29/04/2023 03:34	Meio ambiente - Vento	1118
17087650	1	BHGT - 16274	29/04/2023 02:45	29/04/2023 03:34	Meio ambiente - Vento	1343
17087650	1	BHSN - 16277	29/04/2023 02:45	29/04/2023 03:34	Meio ambiente - Vento	34
17087650	2	BHBN - 16270	29/04/2023 02:45	29/04/2023 04:08	Meio ambiente - Vento	28
17087650	2	BHGT - 16274	29/04/2023 02:45	29/04/2023 04:08	Meio ambiente - Vento	1

17087650	2	BHSN - 16277	29/04/2023 02:45	29/04/2023 04:08	Meio ambiente - Vento	1798
17035357	1	BHSN - 16277	29/04/2023 00:38	29/04/2023 19:56	Meio ambiente - Vento	48
17035358	1	BHSN - 16277	29/04/2023 00:38	29/04/2023 19:56	Meio ambiente - Vento	82
17035360	1	BHGT - 16274	29/04/2023 14:32	29/04/2023 14:41	Meio ambiente - Vento	154
17035360	1	BHSN - 16277	29/04/2023 14:32	29/04/2023 14:41	Meio ambiente - Vento	4286
17035360	2	BHGT - 16274	29/04/2023 14:32	29/04/2023 17:12	Meio ambiente - Vento	2
17035360	2	BHSN - 16277	29/04/2023 14:32	29/04/2023 17:12	Meio ambiente - Vento	221
17035361	1	BHSN - 16277	29/04/2023 17:34	29/04/2023 17:38	Meio ambiente - Vento	381
17034348	1	UHMS - 16262	29/04/2023 03:01	29/04/2023 14:41	Meio ambiente - Descarga Atmosférica	1
17035032	1	CSN - 15352	29/04/2023 03:06	29/04/2023 18:54	Meio ambiente - Descarga Atmosférica	226
17035162	1	BHSN - 16277	29/04/2023 03:14	29/04/2023 19:44	Meio ambiente - Árvore ou Vegetação	198
17033178	1	MDH - 16310	29/04/2023 03:21	29/04/2023 08:33	Meio ambiente - Árvore ou Vegetação	192
17033427	1	IBAD - 15329	29/04/2023 03:41	29/04/2023 10:13	Meio ambiente - Descarga Atmosférica	416
17049560	1	BHSN - 16277	29/04/2023 00:28	29/04/2023 06:07	Meio ambiente - Vento	763
17049560	2	BHSN - 16277	29/04/2023 00:28	29/04/2023 06:24	Meio ambiente - Vento	475
17049560	3	BHSN - 16277	29/04/2023 00:28	29/04/2023 19:40	Meio ambiente - Vento	213
17049561	1	BHSN - 16277	29/04/2023 15:44	29/04/2023 19:51	Meio ambiente - Vento	271
17034136	1	CISL - 16282	29/04/2023 03:51	29/04/2023 04:56	Meio ambiente - Árvore ou Vegetação	7
17034136	2	CISL - 16282	29/04/2023 03:51	29/04/2023 04:56	Meio ambiente - Árvore ou Vegetação	9
17034136	3	CISL - 16282	29/04/2023 03:51	29/04/2023 04:56	Meio ambiente - Árvore ou Vegetação	2
17033093	1	BHMR - 15127	29/04/2023 03:49	29/04/2023 07:15	Meio ambiente - Árvore ou Vegetação	508
17033488	1	CGAU - 15150	29/04/2023 03:59	29/04/2023 06:49	Meio ambiente - Vento	2529
17033488	2	CGAU - 15150	29/04/2023 03:59	29/04/2023 10:30	Meio ambiente - Vento	9
17033829	1	SBAU - 15216	29/04/2023 04:02	29/04/2023 12:54	Meio ambiente - Descarga Atmosférica	18
17033463	1	GVSD - 15334	29/04/2023 04:03	29/04/2023 10:25	Meio ambiente - Descarga Atmosférica	212
17034350	1	BHGT - 16274	29/04/2023 04:21	29/04/2023 08:02	Meio ambiente - Árvore ou Vegetação	83
17034350	1	BHSN - 16277	29/04/2023 04:21	29/04/2023 08:02	Meio ambiente - Árvore ou Vegetação	1602
17034350	2	BHSN - 16277	29/04/2023 04:21	29/04/2023 14:47	Meio ambiente - Árvore ou Vegetação	148
17034349	1	MNN - 15273	29/04/2023 04:16	29/04/2023 15:30	Não classificada	76
17033798	1	CRF - 15355	29/04/2023 04:20	29/04/2023 12:44	Meio ambiente - Descarga Atmosférica	198
17033798	3	CRF - 15355	29/04/2023 04:20	29/04/2023 12:44	Meio ambiente - Descarga Atmosférica	3
17033798	3	IBAD - 15329	29/04/2023 04:20	29/04/2023 12:44	Meio ambiente - Descarga Atmosférica	2
17039306	1	AGF - 15098	29/04/2023 04:33	29/04/2023 09:24	Meio ambiente - Vento	68
17039306	2	AGF - 15098	29/04/2023 04:33	29/04/2023 09:24	Meio ambiente - Vento	95
17039306	3	AGF - 15098	29/04/2023 04:33	29/04/2023 10:47	Meio ambiente - Vento	2042
17039306	3	CCHU - 15145	29/04/2023 04:33	29/04/2023 10:47	Meio ambiente - Vento	12
17039306	4	AGF - 15098	29/04/2023 04:33	29/04/2023 10:47	Meio ambiente - Vento	16
17039306	5	AGF - 15098	29/04/2023 04:33	29/04/2023 10:47	Meio ambiente - Vento	5
17039306	6	AGF - 15098	29/04/2023 04:33	29/04/2023 10:47	Meio ambiente - Vento	7
17039306	7	AGF - 15098	29/04/2023 04:33	29/04/2023 10:47	Meio ambiente - Vento	94
17039307	1	AGF - 15098	29/04/2023 09:24	29/04/2023 13:15	Meio ambiente - Vento	68
17039307	2	AGF - 15098	29/04/2023 09:24	29/04/2023 13:15	Meio ambiente - Vento	7
17039307	3	AGF - 15098	29/04/2023 09:24	29/04/2023 17:26	Meio ambiente - Vento	88
17036631	1	BCSU - 15111	29/04/2023 04:37	29/04/2023 04:42	Meio ambiente - Árvore ou Vegetação	266
17036631	3	BCSU - 15111	29/04/2023 04:37	29/04/2023 04:42	Meio ambiente - Árvore ou Vegetação	609
17036631	4	BCSU - 15111	29/04/2023 04:37	29/04/2023 08:12	Meio ambiente - Árvore ou Vegetação	60
17036631	5	BCSU - 15111	29/04/2023 04:37	29/04/2023 13:22	Meio ambiente - Árvore ou Vegetação	96
17036631	6	BCSU - 15111	29/04/2023 04:37	29/04/2023 13:22	Meio ambiente - Árvore ou Vegetação	45
17036631	7	BCSU - 15111	29/04/2023 04:37	29/04/2023 13:22	Meio ambiente - Árvore ou Vegetação	10
17036631	8	BCSU - 15111	29/04/2023 04:37	29/04/2023 13:22	Meio ambiente - Árvore ou Vegetação	109
17036632	1	BCSU - 15111	29/04/2023 16:04	29/04/2023 20:58	Meio ambiente - Árvore ou Vegetação	46
17036633	1	BCSU - 15111	30/04/2023 11:04	30/04/2023 14:20	Meio ambiente - Árvore ou Vegetação	96
17036633	2	BCSU - 15111	30/04/2023 11:04	30/04/2023 14:20	Meio ambiente - Árvore ou Vegetação	45
17036633	3	BCSU - 15111	30/04/2023 11:04	30/04/2023 14:20	Meio ambiente - Árvore ou Vegetação	10
17036633	4	BCSU - 15111	30/04/2023 11:04	30/04/2023 14:20	Meio ambiente - Árvore ou Vegetação	109
17034248	1	NNE - 15262	29/04/2023 04:35	29/04/2023 07:21	Meio ambiente - Árvore ou Vegetação	307
17034248	2	NNE - 15262	29/04/2023 04:35	29/04/2023 13:28	Meio ambiente - Árvore ou Vegetação	858
17034449	1	GVSD - 15334	29/04/2023 04:47	29/04/2023 15:55	Não classificada	20
17034450	1	ORPU - 15254	29/04/2023 04:49	29/04/2023 15:51	Meio ambiente - Descarga Atmosférica	1

17033428	1	PBD - 16324	29/04/2023 04:52	29/04/2023 10:21	Meio ambiente - Descarga Atmosférica	2
17033122	1	CUVD - 15349	29/04/2023 04:55	29/04/2023 07:34	Não classificada	5
17033953	1	BHSN - 16277	29/04/2023 01:43	29/04/2023 07:25	Meio ambiente - Vento	82
17033954	1	BHSN - 16277	29/04/2023 05:43	29/04/2023 07:25	Meio ambiente - Vento	455
17060904	1	IIGT - 15320	29/04/2023 05:26	29/04/2023 12:38	Não classificada	36
17038010	1	GVSD - 15334	29/04/2023 05:30	01/05/2023 08:48	Meio ambiente - Descarga Atmosférica	1
17033192	1	CINC - 16281	29/04/2023 05:31	29/04/2023 08:44	Meio ambiente - Vento	51
17034090	1	SUI - 15197	29/04/2023 05:38	29/04/2023 14:22	Não classificada	3
17033137	1	CNLU - 15164	29/04/2023 05:38	29/04/2023 07:56	Meio ambiente - Descarga Atmosférica	18
17038626	1	ENC - 15343	29/04/2023 05:43	01/05/2023 13:44	Meio ambiente - Vento	2
17035941	1	EPS - 15341	29/04/2023 05:45	30/04/2023 09:28	Não classificada	4
17033548	1	CGAU - 15150	29/04/2023 05:50	29/04/2023 11:08	Meio ambiente - Descarga Atmosférica	154
17033715	1	SUI - 15197	29/04/2023 05:59	29/04/2023 12:07	Meio ambiente - Descarga Atmosférica	1
17033715	2	SUI - 15197	29/04/2023 05:59	29/04/2023 12:07	Meio ambiente - Descarga Atmosférica	24
17034970	1	UHSG - 15183	29/04/2023 05:59	29/04/2023 18:33	Meio ambiente - Descarga Atmosférica	11
17036211	1	AUIU - 15647	29/04/2023 06:02	30/04/2023 11:32	Meio ambiente - Descarga Atmosférica	10
17033999	1	CMN - 16278	29/04/2023 06:02	29/04/2023 13:59	Meio ambiente - Descarga Atmosférica	3
17033999	2	CMN - 16278	29/04/2023 06:02	29/04/2023 13:59	Meio ambiente - Descarga Atmosférica	217
17033999	3	CMN - 16278	29/04/2023 06:02	29/04/2023 13:59	Meio ambiente - Descarga Atmosférica	69
17033999	4	CMN - 16278	29/04/2023 06:02	29/04/2023 13:59	Meio ambiente - Descarga Atmosférica	3
17033389	1	IBAT - 15328	29/04/2023 06:10	29/04/2023 10:07	Meio ambiente - Árvore ou Vegetação	75
17033150	1	BCAD - 15109	29/04/2023 06:11	29/04/2023 08:06	Meio ambiente - Descarga Atmosférica	1
17035093	1	CCHU - 15145	29/04/2023 06:13	29/04/2023 19:20	Meio ambiente - Descarga Atmosférica	32
17034735	1	GVSD - 15334	29/04/2023 06:13	29/04/2023 17:03	Meio ambiente - Descarga Atmosférica	20
17033240	1	SDEU - 15214	29/04/2023 06:14	29/04/2023 09:00	Meio ambiente - Descarga Atmosférica	20
17033578	1	BCAD - 15109	29/04/2023 06:14	29/04/2023 11:18	Meio ambiente - Descarga Atmosférica	1
17034000	1	IBAD - 15329	29/04/2023 06:15	29/04/2023 13:51	Meio ambiente - Árvore ou Vegetação	1
17034000	2	IBAD - 15329	29/04/2023 06:15	29/04/2023 13:51	Meio ambiente - Árvore ou Vegetação	1
17034000	3	IBAD - 15329	29/04/2023 06:15	29/04/2023 13:51	Meio ambiente - Árvore ou Vegetação	61
17033151	1	FCS - 15340	29/04/2023 06:20	29/04/2023 08:08	Não classificada	13
17034305	1	BHSN - 16277	29/04/2023 06:30	29/04/2023 15:21	Meio ambiente - Árvore ou Vegetação	31
17084933	1	IBAD - 15329	29/04/2023 06:22	29/04/2023 20:30	Não classificada	4
17084933	2	IBAD - 15329	29/04/2023 06:22	29/04/2023 20:30	Não classificada	5
17084933	3	IBAD - 15329	29/04/2023 06:22	29/04/2023 20:30	Não classificada	3
17083830	1	CGAU - 15150	29/04/2023 06:29	29/04/2023 10:36	Meio ambiente - Descarga Atmosférica	118
17035094	1	GVSD - 15334	29/04/2023 06:30	29/04/2023 19:17	Não classificada	67
17035094	2	GVSD - 15334	29/04/2023 06:30	29/04/2023 19:17	Não classificada	7
17034850	1	RCA - 15223	29/04/2023 06:33	29/04/2023 17:49	Não classificada	54
17035716	1	CITU - 15154	29/04/2023 06:33	30/04/2023 05:09	Não classificada	58
17035716	1	CUVD - 15349	29/04/2023 06:33	30/04/2023 05:09	Não classificada	3
17035716	2	CITU - 15154	29/04/2023 06:33	30/04/2023 05:09	Não classificada	11
17033959	1	BHCL - 16271	29/04/2023 06:36	29/04/2023 13:39	Meio ambiente - Vento	54
17033329	1	BHGT - 16274	29/04/2023 06:36	29/04/2023 09:36	Não classificada	35
17033329	1	BHSN - 16277	29/04/2023 06:36	29/04/2023 09:36	Não classificada	31
17033243	1	SER - 16332	29/04/2023 06:37	29/04/2023 09:00	Meio ambiente - Descarga Atmosférica	1
17033775	1	GHE - 16289	29/04/2023 06:38	29/04/2023 12:36	Meio ambiente - Descarga Atmosférica	49
17033300	1	RSP - 15220	29/04/2023 06:39	29/04/2023 09:22	Meio ambiente - Descarga Atmosférica	1
17033390	1	CSN - 15352	29/04/2023 06:39	29/04/2023 09:30	Não classificada	18
17037336	1	CCHD - 15144	29/04/2023 06:42	30/04/2023 18:07	Meio ambiente - Árvore ou Vegetação	8
17033268	1	BETD - 15116	29/04/2023 06:42	29/04/2023 09:09	Meio ambiente - Árvore ou Vegetação	151
17033213	1	ENC - 15343	29/04/2023 06:42	29/04/2023 07:55	Meio ambiente - Descarga Atmosférica	2
17036126	1	CMN - 16278	29/04/2023 06:44	30/04/2023 10:54	Meio ambiente - Descarga Atmosférica	1
17035001	1	YAN - 15165	29/04/2023 06:44	29/04/2023 18:48	Meio ambiente - Descarga Atmosférica	21
17034039	1	CTR - 15351	29/04/2023 06:46	29/04/2023 14:04	Meio ambiente - Descarga Atmosférica	1
17033580	1	UHSG - 15183	29/04/2023 06:48	29/04/2023 11:14	Meio ambiente - Descarga Atmosférica	2
17033653	1	CRL - 15354	29/04/2023 06:51	29/04/2023 11:47	Não classificada	1
17035033	1	GVSD - 15334	29/04/2023 06:51	29/04/2023 19:01	Meio ambiente - Árvore ou Vegetação	3
17033678	1	CGAU - 15150	29/04/2023 06:51	29/04/2023 11:55	Meio ambiente - Descarga Atmosférica	16
17033451	1	JFAU - 16299	28/04/2023 16:31	29/04/2023 10:35	Meio ambiente - Descarga Atmosférica	14



17034091	1	CGAU - 15150	29/04/2023 06:56	29/04/2023 14:28	Não classificada	5
17034091	2	CGAU - 15150	29/04/2023 06:56	29/04/2023 14:28	Não classificada	44
17034091	3	CGAU - 15150	29/04/2023 06:56	29/04/2023 14:28	Não classificada	88
17034091	4	CGAU - 15150	29/04/2023 06:56	29/04/2023 14:28	Não classificada	39
17035652	1	YAN - 15165	29/04/2023 06:59	30/04/2023 01:15	Meio ambiente - Descarga Atmosférica	5
17035652	3	YAN - 15165	29/04/2023 06:59	30/04/2023 01:15	Meio ambiente - Descarga Atmosférica	147
17033620	1	MUT - 15266	29/04/2023 07:00	29/04/2023 11:34	Meio ambiente - Descarga Atmosférica	14
17033620	2	MUT - 15266	29/04/2023 07:00	29/04/2023 11:34	Meio ambiente - Descarga Atmosférica	2
17033549	1	RSP - 15220	29/04/2023 07:02	29/04/2023 11:06	Não classificada	2
17033464	1	INPD - 15316	29/04/2023 07:02	29/04/2023 10:34	Não classificada	2
17033464	2	INPD - 15316	29/04/2023 07:02	29/04/2023 10:34	Não classificada	207
17033550	1	UHPT - 15186	29/04/2023 07:10	29/04/2023 11:09	Meio ambiente - Árvore ou Vegetação	10
17037991	1	GVSD - 15334	29/04/2023 07:04	01/05/2023 08:41	Meio ambiente - Descarga Atmosférica	1
17036634	1	IIGU - 15319	29/04/2023 07:05	30/04/2023 14:20	Não classificada	11
17034434	1	ORPU - 15254	28/04/2023 06:33	29/04/2023 15:47	Meio ambiente - Descarga Atmosférica	2
17033195	1	IIGU - 15319	29/04/2023 07:07	29/04/2023 08:44	Meio ambiente - Descarga Atmosférica	36
17034191	1	UNIT - 15177	29/04/2023 07:07	29/04/2023 14:39	Não classificada	12
17034971	1	INPD - 15316	29/04/2023 07:09	29/04/2023 17:58	Meio ambiente - Descarga Atmosférica	2
17036967	1	GVSD - 15334	29/04/2023 07:09	30/04/2023 15:52	Meio ambiente - Descarga Atmosférica	22
17033832	1	BHAD - 16267	29/04/2023 07:10	29/04/2023 12:54	Meio ambiente - Árvore ou Vegetação	29
17033356	1	MNVU - 15272	29/04/2023 07:12	29/04/2023 09:49	Não classificada	15
17033517	1	BHSN - 16277	29/04/2023 02:47	29/04/2023 10:51	Meio ambiente - Árvore ou Vegetação	387
17034001	1	CGAU - 15150	29/04/2023 07:16	29/04/2023 14:00	Meio ambiente - Descarga Atmosférica	1
17033679	1	RPR - 16325	29/04/2023 07:16	29/04/2023 11:51	Não classificada	1
17036127	1	INPD - 15316	29/04/2023 07:17	30/04/2023 10:54	Não classificada	7
17033391	1	CRL - 15354	29/04/2023 07:17	29/04/2023 10:06	Não classificada	4
17034002	1	CLHU - 15155	29/04/2023 07:20	29/04/2023 13:42	Meio ambiente - Descarga Atmosférica	3
17034002	2	CLHU - 15155	29/04/2023 07:20	29/04/2023 13:42	Meio ambiente - Descarga Atmosférica	3
17034589	1	IIGU - 15319	29/04/2023 07:20	29/04/2023 16:23	Meio ambiente - Descarga Atmosférica	1
17033961	1	IBAT - 15328	29/04/2023 07:22	29/04/2023 13:39	Meio ambiente - Descarga Atmosférica	1
17033304	1	CRL - 15354	29/04/2023 07:22	29/04/2023 09:27	Não classificada	3
17036635	1	CTR - 15351	29/04/2023 07:22	30/04/2023 14:19	Meio ambiente - Descarga Atmosférica	5
17036253	1	YAN - 15165	29/04/2023 07:22	30/04/2023 11:40	Não classificada	15
17035428	1	YAN - 15165	29/04/2023 07:23	29/04/2023 22:34	Meio ambiente - Descarga Atmosférica	30
17033751	1	IIGU - 15319	29/04/2023 07:24	29/04/2023 10:49	Não classificada	4
17034851	1	NVC - 15655	29/04/2023 07:25	29/04/2023 17:38	Meio ambiente - Árvore ou Vegetação	2
17033962	1	SUI - 15197	29/04/2023 07:26	29/04/2023 13:47	Meio ambiente - Vento	59
17039011	1	YAN - 15165	29/04/2023 07:26	01/05/2023 16:01	Meio ambiente - Descarga Atmosférica	2
17033335	1	MUT - 15266	29/04/2023 07:27	29/04/2023 09:40	Meio ambiente - Árvore ou Vegetação	37
17033654	1	PZLU - 15227	29/04/2023 07:28	29/04/2023 11:36	Não classificada	6
17034249	1	PNV - 16322	29/04/2023 07:28	29/04/2023 15:05	Não classificada	26
17036254	1	MAGT - 15283	29/04/2023 07:29	30/04/2023 11:36	Não classificada	1
17033719	1	BHAT - 16268	29/04/2023 07:31	29/04/2023 12:05	Não classificada	65
17034309	1	IBAD - 15329	29/04/2023 07:31	29/04/2023 15:12	Meio ambiente - Descarga Atmosférica	8
17033432	1	SUI - 15197	29/04/2023 07:41	29/04/2023 10:22	Meio ambiente - Vento	2
17033907	1	YAN - 15165	29/04/2023 07:33	29/04/2023 13:29	Meio ambiente - Descarga Atmosférica	3
17034004	1	TTD - 15192	29/04/2023 07:34	29/04/2023 14:00	Não classificada	4
17033270	1	GVSD - 15334	29/04/2023 07:36	29/04/2023 09:11	Não classificada	1
17033190	1	CETU - 15149	29/04/2023 01:19	29/04/2023 08:40	Meio ambiente - Descarga Atmosférica	21
17034041	1	TOTU - 16335	29/04/2023 07:37	29/04/2023 14:14	Não classificada	59
17033854	1	BHAD - 16267	29/04/2023 07:40	29/04/2023 13:04	Meio ambiente - Vento	34
17084931	1	IBAD - 15329	29/04/2023 07:40	29/04/2023 20:30	Meio ambiente - Árvore ou Vegetação	16
17033306	1	CUG - 15350	29/04/2023 07:41	29/04/2023 09:28	Não classificada	62
17035095	1	AGF - 15098	29/04/2023 07:41	29/04/2023 19:15	Meio ambiente - Vento	27
17034354	1	CMN - 16278	29/04/2023 07:42	29/04/2023 15:21	Meio ambiente - Descarga Atmosférica	2
17034354	2	CMN - 16278	29/04/2023 07:42	29/04/2023 15:21	Meio ambiente - Descarga Atmosférica	201
17034310	1	PDP - 15646	29/04/2023 07:42	29/04/2023 15:17	Meio ambiente - Descarga Atmosférica	2
17034807	1	PTE - 15232	29/04/2023 07:43	29/04/2023 17:34	Meio ambiente - Descarga Atmosférica	2
17034807	2	PTE - 15232	29/04/2023 07:43	29/04/2023 17:34	Meio ambiente - Descarga Atmosférica	21

17034093	1	MNN - 15273	29/04/2023 07:44	29/04/2023 14:17	Meio ambiente - Descarga Atmosférica	71
17036842	1	CGAU - 15150	29/04/2023 07:45	30/04/2023 15:13	Meio ambiente - Descarga Atmosférica	1
17033245	1	JFAU - 16299	29/04/2023 07:45	29/04/2023 09:04	Meio ambiente - Descarga Atmosférica	1
17037256	1	PBD - 16324	29/04/2023 07:47	30/04/2023 17:38	Não classificada	1
17033752	1	COJ - 15305	29/04/2023 07:49	29/04/2023 12:13	Meio ambiente - Árvore ou Vegetação	10
17033683	1	CCHD - 15144	29/04/2023 07:51	29/04/2023 11:58	Não classificada	18
17033683	2	CCHD - 15144	29/04/2023 07:51	29/04/2023 11:58	Não classificada	1
17033622	1	SER - 16332	29/04/2023 07:51	29/04/2023 11:25	Meio ambiente - Descarga Atmosférica	3
17036378	1	AUIU - 15647	29/04/2023 07:52	30/04/2023 12:43	Meio ambiente - Descarga Atmosférica	1
17033801	2	GHE - 16289	29/04/2023 07:52	29/04/2023 12:40	Não classificada	65
17033220	1	PNV - 16322	28/04/2023 19:51	29/04/2023 09:16	Meio ambiente - Árvore ou Vegetação	156
17033220	2	PNV - 16322	28/04/2023 19:51	29/04/2023 09:16	Meio ambiente - Árvore ou Vegetação	1
17034896	1	TOTU - 16335	29/04/2023 07:54	29/04/2023 17:59	Meio ambiente - Árvore ou Vegetação	81
17036181	1	TOTU - 16335	29/04/2023 07:54	30/04/2023 11:13	Meio ambiente - Árvore ou Vegetação	6
17033802	1	BHAD - 16267	29/04/2023 07:55	29/04/2023 12:37	Meio ambiente - Vento	68
17033802	2	BHAD - 16267	29/04/2023 07:55	29/04/2023 12:37	Meio ambiente - Vento	24
17035330	1	SUI - 15197	29/04/2023 07:55	29/04/2023 21:16	Meio ambiente - Descarga Atmosférica	22
17034400	1	PDP - 15646	29/04/2023 07:56	29/04/2023 15:39	Meio ambiente - Descarga Atmosférica	2
17034691	1	GHE - 16289	29/04/2023 07:57	29/04/2023 16:56	Meio ambiente - Descarga Atmosférica	1
17035127	1	YAN - 15165	29/04/2023 07:58	29/04/2023 19:34	Meio ambiente - Descarga Atmosférica	1
17063793	1	LGT - 16304	29/04/2023 07:59	29/04/2023 11:52	Meio ambiente - Árvore ou Vegetação	1
17063793	2	LGT - 16304	29/04/2023 07:59	29/04/2023 11:52	Meio ambiente - Árvore ou Vegetação	11
17033552	1	MNVU - 15272	29/04/2023 08:00	29/04/2023 11:03	Não classificada	4
17033911	1	JMLT - 15301	29/04/2023 08:01	29/04/2023 13:25	Meio ambiente - Descarga Atmosférica	39
17033521	1	TTD - 15192	29/04/2023 08:01	29/04/2023 10:52	Meio ambiente - Descarga Atmosférica	3
17034192	1	SER - 16332	29/04/2023 08:01	29/04/2023 14:47	Meio ambiente - Descarga Atmosférica	1
17033835	1	NOG - 15650	29/04/2023 08:02	29/04/2023 13:00	Meio ambiente - Descarga Atmosférica	28
17035363	1	DSV - 16286	29/04/2023 08:02	29/04/2023 21:19	Meio ambiente - Descarga Atmosférica	2
17033519	1	SER - 16332	29/04/2023 06:51	29/04/2023 10:48	Meio ambiente - Descarga Atmosférica	1
17033657	1	SER - 16332	29/04/2023 07:56	29/04/2023 11:37	Meio ambiente - Descarga Atmosférica	1
17040326	1	SER - 16332	29/04/2023 08:01	29/04/2023 10:12	Não classificada	5
17034007	1	SER - 16332	29/04/2023 08:03	29/04/2023 13:53	Meio ambiente - Descarga Atmosférica	173
17036406	1	DSV - 16286	29/04/2023 08:04	30/04/2023 12:59	Meio ambiente - Árvore ou Vegetação	6
17037289	1	YAN - 15165	29/04/2023 08:04	30/04/2023 17:44	Meio ambiente - Descarga Atmosférica	10
17033658	1	CRF - 15355	29/04/2023 08:05	29/04/2023 11:47	Não classificada	3
17033435	1	BRL - 15140	29/04/2023 08:05	29/04/2023 10:20	Não classificada	34
17035068	1	SDED - 15215	29/04/2023 08:06	29/04/2023 19:05	Meio ambiente - Descarga Atmosférica	1
17033469	1	UNIT - 15177	29/04/2023 08:06	29/04/2023 10:32	Meio ambiente - Descarga Atmosférica	13
17036022	1	CGAU - 15150	29/04/2023 08:08	30/04/2023 10:16	Meio ambiente - Descarga Atmosférica	1
17033964	1	RSS - 15219	29/04/2023 08:08	29/04/2023 13:43	Não classificada	8
17034193	1	CGAU - 15150	29/04/2023 08:09	29/04/2023 14:51	Meio ambiente - Descarga Atmosférica	1
17036081	1	INPD - 15316	29/04/2023 08:09	30/04/2023 10:35	Não classificada	11
17033721	1	CRL - 15354	29/04/2023 08:11	29/04/2023 12:03	Não classificada	5
17034694	1	AOR - 15102	29/04/2023 08:11	29/04/2023 16:52	Meio ambiente - Descarga Atmosférica	1
17034095	1	CRL - 15354	29/04/2023 08:11	29/04/2023 14:24	Não classificada	14
17035657	1	CMH - 16285	29/04/2023 08:13	30/04/2023 01:35	Meio ambiente - Descarga Atmosférica	1
17035566	1	CTR - 15351	29/04/2023 08:13	29/04/2023 23:27	Não classificada	35
17033362	1	SUI - 15197	29/04/2023 08:13	29/04/2023 09:53	Meio ambiente - Descarga Atmosférica	4
17033273	1	SER - 16332	29/04/2023 08:16	29/04/2023 09:17	Meio ambiente - Descarga Atmosférica	1
17034356	1	TOTU - 16335	29/04/2023 08:16	29/04/2023 15:22	Meio ambiente - Descarga Atmosférica	16
17034490	1	UHSG - 15183	29/04/2023 08:17	29/04/2023 15:58	Meio ambiente - Descarga Atmosférica	26
17033395	1	RBSD - 15652	29/04/2023 08:17	29/04/2023 09:59	Meio ambiente - Descarga Atmosférica	296
17033881	1	BCAD - 15109	29/04/2023 08:19	29/04/2023 13:19	Meio ambiente - Descarga Atmosférica	1
17084860	1	YAN - 15165	29/04/2023 08:19	29/04/2023 15:41	Meio ambiente - Descarga Atmosférica	11
17033680	1	CLHU - 15155	29/04/2023 07:18	29/04/2023 11:51	Meio ambiente - Vento	30
17033680	2	CLHU - 15155	29/04/2023 07:18	29/04/2023 11:51	Meio ambiente - Vento	2
17033209	1	CGAU - 15150	29/04/2023 03:03	29/04/2023 08:53	Meio ambiente - Descarga Atmosférica	32
17033209	2	CGAU - 15150	29/04/2023 03:03	29/04/2023 08:53	Meio ambiente - Descarga Atmosférica	4
17033660	1	IGPU - 16290	29/04/2023 08:20	29/04/2023 11:39	Meio ambiente - Árvore ou Vegetação	1



17033660	2	IGPU - 16290	29/04/2023 08:20	29/04/2023 11:39	Meio ambiente - Árvore ou Vegetação	5
17036541	1	CSN - 15352	29/04/2023 07:04	30/04/2023 13:56	Não classificada	1
17034590	1	JUAU - 16296	29/04/2023 08:23	29/04/2023 16:29	Não classificada	1
17038541	1	CMH - 16285	29/04/2023 08:24	01/05/2023 13:17	Meio ambiente - Descarga Atmosférica	2
17034493	1	TOTU - 16335	29/04/2023 08:26	29/04/2023 15:58	Meio ambiente - Descarga Atmosférica	49
17035386	1	NERU - 15261	29/04/2023 08:27	29/04/2023 21:38	Meio ambiente - Árvore ou Vegetação	2
17034808	1	CRL - 15354	29/04/2023 08:28	29/04/2023 17:33	Meio ambiente - Descarga Atmosférica	1
17033965	1	GVSD - 15334	29/04/2023 08:29	29/04/2023 13:45	Meio ambiente - Descarga Atmosférica	2
17033965	2	GVSD - 15334	29/04/2023 08:29	29/04/2023 13:45	Meio ambiente - Descarga Atmosférica	65
17033525	1	SER - 16332	29/04/2023 08:29	29/04/2023 10:56	Meio ambiente - Descarga Atmosférica	5
17034358	1	INPD - 15316	29/04/2023 08:30	29/04/2023 15:21	Não classificada	30
17036924	1	CMN - 16278	29/04/2023 08:30	30/04/2023 15:50	Meio ambiente - Árvore ou Vegetação	1
17036924	2	CMN - 16278	29/04/2023 08:30	30/04/2023 15:50	Meio ambiente - Árvore ou Vegetação	8
17034097	1	RSP - 15220	29/04/2023 08:31	29/04/2023 14:25	Meio ambiente - Vento	3
17035798	1	CGAU - 15150	29/04/2023 08:32	30/04/2023 08:14	Meio ambiente - Descarga Atmosférica	7
17035798	2	CGAU - 15150	29/04/2023 08:32	30/04/2023 08:14	Meio ambiente - Descarga Atmosférica	1
17033364	1	RSP - 15220	29/04/2023 08:33	29/04/2023 09:54	Meio ambiente - Descarga Atmosférica	3
17033724	1	SDED - 15215	29/04/2023 08:33	29/04/2023 12:08	Meio ambiente - Descarga Atmosférica	1
17034452	1	PTE - 15232	29/04/2023 08:33	29/04/2023 15:46	Meio ambiente - Descarga Atmosférica	1
17033701	1	MRND - 15270	28/04/2023 13:19	29/04/2023 12:36	Meio ambiente - Vento	1
17033821	1	MRND - 15270	28/04/2023 13:38	29/04/2023 12:49	Meio ambiente - Vento	1
17034359	1	UHSG - 15183	29/04/2023 08:34	29/04/2023 15:21	Meio ambiente - Descarga Atmosférica	2
17036312	1	AOR - 15102	29/04/2023 08:36	30/04/2023 12:04	Não classificada	1
17034195	1	BHAD - 16267	29/04/2023 08:37	29/04/2023 14:46	Meio ambiente - Árvore ou Vegetação	96
17076550	1	GVSD - 15334	29/04/2023 08:37	29/04/2023 15:03	Meio ambiente - Vento	121
17035260	1	RPR - 16325	29/04/2023 08:38	29/04/2023 20:38	Meio ambiente - Descarga Atmosférica	1
17035130	1	SUI - 15197	29/04/2023 08:39	29/04/2023 19:35	Não classificada	5
17033918	1	GHE - 16289	29/04/2023 08:39	29/04/2023 13:31	Meio ambiente - Descarga Atmosférica	1
17034196	1	IOM - 15315	29/04/2023 08:42	29/04/2023 14:52	Não classificada	1
17033725	1	UHSG - 15183	29/04/2023 08:43	29/04/2023 12:08	Meio ambiente - Descarga Atmosférica	27
17034197	1	AUIU - 15647	29/04/2023 08:43	29/04/2023 14:41	Meio ambiente - Descarga Atmosférica	3
17035186	1	GVSD - 15334	29/04/2023 08:44	29/04/2023 19:56	Não classificada	2
17034402	1	SER - 16332	29/04/2023 08:44	29/04/2023 15:43	Meio ambiente - Descarga Atmosférica	1
17034402	2	SER - 16332	29/04/2023 08:44	29/04/2023 15:43	Meio ambiente - Descarga Atmosférica	8
17036360	1	AOR - 15102	29/04/2023 08:45	30/04/2023 12:27	Não classificada	7
17036360	2	AOR - 15102	29/04/2023 08:45	30/04/2023 12:27	Não classificada	1
17036591	1	INPD - 15316	29/04/2023 08:47	30/04/2023 14:07	Meio ambiente - Descarga Atmosférica	4
17034047	1	MAGU - 15282	29/04/2023 08:47	29/04/2023 14:07	Não classificada	1
17033759	1	IBAD - 15329	29/04/2023 08:55	29/04/2023 12:13	Meio ambiente - Árvore ou Vegetação	2
17038356	1	JUAU - 16296	29/04/2023 08:48	01/05/2023 11:41	Meio ambiente - Vento	2
17034198	1	INPD - 15316	29/04/2023 08:50	29/04/2023 14:47	Meio ambiente - Descarga Atmosférica	2
17035128	1	IRO - 15312	29/04/2023 08:06	29/04/2023 19:33	Meio ambiente - Descarga Atmosférica	2
17040008	1	TOTU - 16335	29/04/2023 08:51	29/04/2023 16:18	Meio ambiente - Árvore ou Vegetação	1
17036719	1	GVSD - 15334	29/04/2023 08:52	30/04/2023 14:44	Meio ambiente - Descarga Atmosférica	5
17034140	1	SNS - 15202	29/04/2023 08:52	29/04/2023 14:40	Meio ambiente - Descarga Atmosférica	4
17035843	1	CCHU - 15145	29/04/2023 08:53	30/04/2023 08:44	Não classificada	1
17035843	2	CCHU - 15145	29/04/2023 08:53	30/04/2023 08:44	Não classificada	133
17035887	1	PNV - 16322	29/04/2023 08:53	30/04/2023 09:06	Meio ambiente - Descarga Atmosférica	2
17033497	1	CRDT - 15356	29/04/2023 08:55	29/04/2023 10:43	Meio ambiente - Descarga Atmosférica	1
17036636	1	GVSD - 15334	29/04/2023 08:55	30/04/2023 12:11	Meio ambiente - Descarga Atmosférica	1
17034593	1	IOM - 15315	29/04/2023 08:55	29/04/2023 16:29	Não classificada	3
17033404	1	BCV - 15112	29/04/2023 08:57	29/04/2023 10:04	Não classificada	185
17034141	1	UHSG - 15183	29/04/2023 08:57	29/04/2023 14:39	Meio ambiente - Descarga Atmosférica	7
17039089	1	GVSD - 15334	29/04/2023 09:00	01/05/2023 16:20	Meio ambiente - Árvore ou Vegetação	1
17034643	1	MZL - 15263	29/04/2023 09:00	29/04/2023 16:42	Não classificada	29
17033591	1	SDEU - 15214	29/04/2023 09:01	29/04/2023 11:14	Meio ambiente - Descarga Atmosférica	1
17036925	1	TOTU - 16335	29/04/2023 09:01	30/04/2023 15:41	Não classificada	1
17083997	1	CRDT - 15356	29/04/2023 09:01	29/04/2023 16:26	Meio ambiente - Descarga Atmosférica	1
17033560	1	CETU - 15149	29/04/2023 09:02	29/04/2023 11:09	Meio ambiente - Descarga Atmosférica	1

17034973	1	RSS - 15219	29/04/2023 09:12	29/04/2023 17:50	Meio ambiente - Árvore ou Vegetação	2
17034974	1	RSS - 15219	29/04/2023 09:50	29/04/2023 17:50	Meio ambiente - Árvore ou Vegetação	21
17034974	2	RSS - 15219	29/04/2023 09:50	29/04/2023 17:50	Meio ambiente - Árvore ou Vegetação	24
17033920	1	BRDD - 15139	29/04/2023 09:02	29/04/2023 13:26	Não classificada	5
17033783	1	JFAU - 16299	29/04/2023 09:03	29/04/2023 12:36	Não classificada	12
17044298	1	UNIT - 15177	29/04/2023 09:03	29/04/2023 11:48	Meio ambiente - Árvore ou Vegetação	1
17033859	1	IIGT - 15320	29/04/2023 09:04	29/04/2023 13:07	Meio ambiente - Vento	10
17036430	1	AOR - 15102	29/04/2023 09:05	30/04/2023 13:01	Não classificada	7
17033921	1	CLHU - 15155	29/04/2023 09:06	29/04/2023 13:25	Meio ambiente - Descarga Atmosférica	5
17034938	1	CSN - 15352	29/04/2023 07:56	29/04/2023 18:18	Não classificada	1
17034315	1	NVC - 15655	29/04/2023 09:08	29/04/2023 15:15	Não classificada	1
17034644	1	BCAD - 15109	29/04/2023 09:08	29/04/2023 16:47	Meio ambiente - Descarga Atmosférica	6
17034644	3	BCAD - 15109	29/04/2023 09:08	29/04/2023 16:47	Meio ambiente - Descarga Atmosférica	1
17033353	1	PNV - 16322	29/04/2023 02:29	29/04/2023 09:55	Meio ambiente - Descarga Atmosférica	153
17036720	1	TOTU - 16335	29/04/2023 09:09	30/04/2023 14:36	Meio ambiente - Descarga Atmosférica	1
17036720	2	TOTU - 16335	29/04/2023 09:09	30/04/2023 14:36	Meio ambiente - Descarga Atmosférica	17
17035431	1	YAN - 15165	29/04/2023 09:10	29/04/2023 22:45	Meio ambiente - Descarga Atmosférica	2
17034645	1	CRF - 15355	29/04/2023 09:10	29/04/2023 16:37	Não classificada	1
17036592	1	RSS - 15219	29/04/2023 09:11	30/04/2023 14:07	Meio ambiente - Descarga Atmosférica	2
17034255	1	TOE - 15195	29/04/2023 09:12	29/04/2023 14:46	Meio ambiente - Descarga Atmosférica	4
17034809	1	RES - 15222	29/04/2023 09:13	29/04/2023 17:37	Meio ambiente - Descarga Atmosférica	3
17034699	1	GVSD - 15334	29/04/2023 09:22	29/04/2023 16:54	Meio ambiente - Árvore ou Vegetação	106
17033388	1	CCHD - 15144	29/04/2023 05:34	29/04/2023 10:02	Meio ambiente - Descarga Atmosférica	175
17033388	1	CCHU - 15145	29/04/2023 05:34	29/04/2023 10:02	Meio ambiente - Descarga Atmosférica	2
17035097	1	INPD - 15316	29/04/2023 09:25	29/04/2023 19:18	Meio ambiente - Descarga Atmosférica	2
17036883	1	UHSG - 15183	29/04/2023 09:17	30/04/2023 15:37	Meio ambiente - Árvore ou Vegetação	1
17033459	1	INPD - 15316	28/04/2023 19:57	29/04/2023 10:31	Meio ambiente - Vento	91
17033459	2	INPD - 15316	28/04/2023 19:57	29/04/2023 10:31	Meio ambiente - Vento	40
17033691	1	RES - 15222	29/04/2023 09:19	29/04/2023 11:52	Meio ambiente - Descarga Atmosférica	1
17037160	1	RSP - 15220	29/04/2023 09:21	30/04/2023 16:57	Meio ambiente - Descarga Atmosférica	1
17033729	1	JFAU - 16299	29/04/2023 09:22	29/04/2023 12:12	Meio ambiente - Descarga Atmosférica	6
17036490	1	TOTU - 16335	29/04/2023 07:25	29/04/2023 12:32	Meio ambiente - Descarga Atmosférica	1333
17036491	1	TOTU - 16335	29/04/2023 07:26	29/04/2023 12:32	Meio ambiente - Descarga Atmosférica	1
17036492	1	TOTU - 16335	29/04/2023 09:53	29/04/2023 12:32	Meio ambiente - Descarga Atmosférica	15
17034143	1	CMD - 15158	29/04/2023 09:23	29/04/2023 14:40	Não classificada	204
17034316	1	CRL - 15354	29/04/2023 09:23	29/04/2023 15:18	Meio ambiente - Descarga Atmosférica	3
17033383	1	BCAD - 15109	28/04/2023 21:31	29/04/2023 10:00	Meio ambiente - Descarga Atmosférica	21
17061766	1	AMN - 16264	29/04/2023 09:28	29/04/2023 11:02	Não classificada	161
17035567	1	NERU - 15261	29/04/2023 09:29	29/04/2023 23:42	Meio ambiente - Descarga Atmosférica	2
17080705	1	RCA - 15223	29/04/2023 09:32	29/04/2023 10:32	Não classificada	85
17080706	1	RCA - 15223	29/04/2023 12:43	29/04/2023 14:53	Não classificada	85
17037257	1	CTR - 15351	29/04/2023 09:32	30/04/2023 17:40	Não classificada	9
17034362	1	GVSD - 15334	29/04/2023 09:32	29/04/2023 15:21	Meio ambiente - Vento	62
17034737	1	CGAU - 15150	29/04/2023 09:32	29/04/2023 17:05	Meio ambiente - Descarga Atmosférica	2
17033730	1	IIGT - 15320	29/04/2023 09:33	29/04/2023 12:08	Meio ambiente - Árvore ou Vegetação	17
17033730	2	IIGT - 15320	29/04/2023 09:33	29/04/2023 12:08	Meio ambiente - Árvore ou Vegetação	9
17034595	1	CMD - 15158	29/04/2023 09:39	29/04/2023 16:24	Não classificada	1
17036212	1	CCHD - 15144	29/04/2023 09:44	30/04/2023 11:26	Meio ambiente - Descarga Atmosférica	1
17034364	1	AUIU - 15647	29/04/2023 09:44	29/04/2023 15:31	Meio ambiente - Descarga Atmosférica	3
17035568	1	GVSD - 15334	29/04/2023 09:45	29/04/2023 23:37	Meio ambiente - Descarga Atmosférica	2
17033813	1	CTR - 15351	29/04/2023 07:15	29/04/2023 12:56	Meio ambiente - Árvore ou Vegetação	94
17033813	2	CTR - 15351	29/04/2023 07:15	29/04/2023 12:56	Meio ambiente - Árvore ou Vegetação	15
17033926	1	JUAU - 16296	29/04/2023 09:47	29/04/2023 13:32	Não classificada	4
17034648	1	PRRU - 15241	29/04/2023 09:47	29/04/2023 15:15	Meio ambiente - Árvore ou Vegetação	1
17033441	1	RBSD - 15652	29/04/2023 09:47	29/04/2023 10:15	Meio ambiente - Descarga Atmosférica	73
17034540	1	SLUU - 16326	29/04/2023 09:48	29/04/2023 15:52	Meio ambiente - Árvore ou Vegetação	2
17033852	1	PNV - 16322	28/04/2023 20:16	29/04/2023 13:08	Meio ambiente - Vento	1
17033811	1	RES - 15222	29/04/2023 09:50	29/04/2023 12:39	Meio ambiente - Descarga Atmosférica	2
17037619	1	RES - 15222	29/04/2023 09:51	30/04/2023 20:46	Meio ambiente - Descarga Atmosférica	1

17036082	1	UHSG - 15183	29/04/2023 09:53	30/04/2023 10:32	Meio ambiente - Descarga Atmosférica	4
17035187	1	UHSG - 15183	29/04/2023 09:54	29/04/2023 19:58	Meio ambiente - Descarga Atmosférica	1
17037384	1	JQU - 15296	29/04/2023 09:54	30/04/2023 18:41	Meio ambiente - Descarga Atmosférica	1
17037117	1	ENC - 15343	29/04/2023 09:54	30/04/2023 16:44	Meio ambiente - Árvore ou Vegetação	1
17034201	1	UNIT - 15177	29/04/2023 09:55	29/04/2023 14:43	Não classificada	1
17035387	1	TOTU - 16335	29/04/2023 07:16	29/04/2023 21:30	Meio ambiente - Árvore ou Vegetação	85
17033763	1	RSP - 15220	29/04/2023 09:56	29/04/2023 12:17	Meio ambiente - Árvore ou Vegetação	7
17035243	1	PNV - 16322	29/04/2023 09:57	29/04/2023 20:21	Não classificada	1
17034256	1	MNVU - 15272	29/04/2023 09:58	29/04/2023 14:44	Meio ambiente - Vento	18
17033733	1	PLOT - 16319	29/04/2023 09:59	29/04/2023 12:02	Meio ambiente - Árvore ou Vegetação	9
17034739	1	SNS - 15202	29/04/2023 10:08	29/04/2023 17:03	Meio ambiente - Descarga Atmosférica	2
17036407	1	VZPU - 15169	29/04/2023 10:00	30/04/2023 12:54	Meio ambiente - Árvore ou Vegetação	2
17034455	1	YAN - 15165	29/04/2023 10:00	29/04/2023 15:50	Meio ambiente - Descarga Atmosférica	1
17033734	1	BCAD - 15109	29/04/2023 10:02	29/04/2023 12:03	Meio ambiente - Árvore ou Vegetação	68
17036458	1	FIO - 15339	29/04/2023 10:02	30/04/2023 13:17	Meio ambiente - Descarga Atmosférica	1
17033765	1	SLAT - 15208	29/04/2023 10:03	29/04/2023 12:14	Meio ambiente - Árvore ou Vegetação	1
17035004	1	UHSG - 15183	29/04/2023 06:15	29/04/2023 12:15	Meio ambiente - Vento	2
17035004	2	UHSG - 15183	29/04/2023 06:15	29/04/2023 12:15	Meio ambiente - Vento	92
17035005	1	UHSG - 15183	29/04/2023 10:40	29/04/2023 12:15	Meio ambiente - Vento	34
17035006	1	UHSG - 15183	29/04/2023 15:34	29/04/2023 15:37	Meio ambiente - Vento	52
17035008	1	UHSG - 15183	29/04/2023 16:47	29/04/2023 17:08	Meio ambiente - Vento	2
17035008	2	UHSG - 15183	29/04/2023 16:47	29/04/2023 17:08	Meio ambiente - Vento	142
17034102	1	BCAD - 15109	29/04/2023 10:05	29/04/2023 14:26	Meio ambiente - Descarga Atmosférica	1
17034499	1	MNVU - 15272	29/04/2023 10:07	29/04/2023 16:08	Não classificada	4
17034782	1	UHIT - 15190	29/04/2023 10:27	29/04/2023 17:48	Não classificada	17
17035662	1	BHCL - 16271	29/04/2023 10:09	30/04/2023 02:08	Meio ambiente - Descarga Atmosférica	6
17034319	1	SNS - 15202	29/04/2023 10:11	29/04/2023 15:18	Meio ambiente - Descarga Atmosférica	1
17034740	1	AUIU - 15647	29/04/2023 10:11	29/04/2023 17:06	Meio ambiente - Árvore ou Vegetação	2
17036182	1	SLUU - 16326	29/04/2023 10:12	30/04/2023 11:17	Meio ambiente - Descarga Atmosférica	1
17035968	1	UHSG - 15183	29/04/2023 10:13	30/04/2023 09:49	Meio ambiente - Descarga Atmosférica	2
17034700	1	INPD - 15316	29/04/2023 10:13	29/04/2023 16:59	Meio ambiente - Descarga Atmosférica	4
17036213	1	CCHU - 15145	29/04/2023 10:14	30/04/2023 11:32	Não classificada	1
17034054	1	AOR - 15102	28/04/2023 21:10	29/04/2023 14:37	Meio ambiente - Árvore ou Vegetação	1
17034054	2	AOR - 15102	28/04/2023 21:10	29/04/2023 14:37	Meio ambiente - Árvore ou Vegetação	23
17034054	3	AOR - 15102	28/04/2023 21:10	29/04/2023 14:37	Meio ambiente - Árvore ou Vegetação	28
17033667	1	BRL - 15140	29/04/2023 10:17	29/04/2023 11:41	Meio ambiente - Descarga Atmosférica	4
17062186	1	PBD - 16324	29/04/2023 10:18	29/04/2023 18:15	Meio ambiente - Descarga Atmosférica	48
17034701	1	CTR - 15351	29/04/2023 10:19	29/04/2023 16:53	Meio ambiente - Descarga Atmosférica	15
17037717	1	GVSD - 15334	29/04/2023 10:20	30/04/2023 21:55	Meio ambiente - Árvore ou Vegetação	3
17035437	1	INPD - 15316	29/04/2023 10:21	29/04/2023 22:58	Meio ambiente - Descarga Atmosférica	1
17035164	1	UHSG - 15183	29/04/2023 10:21	29/04/2023 19:39	Meio ambiente - Vento	6
17033844	1	SUI - 15197	29/04/2023 10:22	29/04/2023 12:58	Meio ambiente - Árvore ou Vegetação	2
17034018	1	CRDT - 15356	29/04/2023 10:22	29/04/2023 13:52	Meio ambiente - Descarga Atmosférica	1
17036968	1	ENC - 15343	29/04/2023 10:22	30/04/2023 15:55	Meio ambiente - Vento	12
17036968	1	INPD - 15316	29/04/2023 10:22	30/04/2023 15:55	Meio ambiente - Vento	1
17033761	1	BHAT - 16268	29/04/2023 09:41	29/04/2023 12:23	Não classificada	86
17037359	1	CSN - 15352	29/04/2023 10:24	30/04/2023 18:21	Não classificada	1
17034320	1	IBAD - 15329	29/04/2023 10:24	29/04/2023 14:45	Meio ambiente - Descarga Atmosférica	1
17034500	1	GHE - 16289	29/04/2023 10:24	29/04/2023 16:08	Não classificada	2
17033973	1	NVC - 15655	29/04/2023 10:26	29/04/2023 13:42	Não classificada	136
17038088	1	CMD - 15158	29/04/2023 10:27	01/05/2023 09:34	Meio ambiente - Descarga Atmosférica	1
17034942	1	MNN - 15273	29/04/2023 10:28	29/04/2023 18:20	Não classificada	1
17034978	1	GHE - 16289	29/04/2023 10:30	29/04/2023 18:34	Meio ambiente - Descarga Atmosférica	1
17037529	1	UHST - 16261	29/04/2023 10:30	30/04/2023 20:02	Meio ambiente - Descarga Atmosférica	2
17035041	1	SUI - 15197	29/04/2023 10:33	29/04/2023 18:58	Meio ambiente - Descarga Atmosférica	1
17036493	1	FIO - 15339	29/04/2023 10:34	30/04/2023 13:32	Meio ambiente - Descarga Atmosférica	1
17034057	1	CLHU - 15155	29/04/2023 10:35	29/04/2023 14:10	Meio ambiente - Descarga Atmosférica	2
17034207	1	CGAU - 15150	29/04/2023 10:37	29/04/2023 14:52	Não classificada	471
17034373	1	NLAU - 16313	29/04/2023 06:22	29/04/2023 13:17	Não classificada	159

17034943	1	FIO - 15339	29/04/2023 10:38	29/04/2023 18:22	Não classificada	8
17035188	1	UHSG - 15183	29/04/2023 10:39	29/04/2023 19:58	Meio ambiente - Descarga Atmosférica	16
17035009	1	TOTU - 16335	29/04/2023 10:41	29/04/2023 18:45	Meio ambiente - Descarga Atmosférica	10
17034323	1	NERU - 15261	29/04/2023 10:42	29/04/2023 15:17	Meio ambiente - Descarga Atmosférica	2
17034262	1	SNS - 15202	29/04/2023 10:43	29/04/2023 15:06	Meio ambiente - Descarga Atmosférica	1
17039268	1	CSN - 15352	29/04/2023 10:01	01/05/2023 17:32	Não classificada	1
17035073	1	AUIU - 15647	29/04/2023 10:58	29/04/2023 12:53	Meio ambiente - Vento	1796
17035073	2	AUIU - 15647	29/04/2023 10:58	29/04/2023 18:00	Meio ambiente - Vento	164
17035072	1	GVSD - 15334	29/04/2023 10:47	29/04/2023 19:03	Meio ambiente - Descarga Atmosférica	43
17034264	1	TOTU - 16335	29/04/2023 07:59	29/04/2023 12:42	Meio ambiente - Árvore ou Vegetação	26
17036431	1	GVSD - 15334	29/04/2023 10:51	30/04/2023 13:03	Meio ambiente - Descarga Atmosférica	4
17034741	1	CMH - 16285	29/04/2023 06:58	29/04/2023 12:00	Meio ambiente - Árvore ou Vegetação	2
17034741	2	CMH - 16285	29/04/2023 06:58	29/04/2023 14:54	Meio ambiente - Árvore ou Vegetação	20
17034741	3	CMH - 16285	29/04/2023 06:58	29/04/2023 14:54	Meio ambiente - Árvore ou Vegetação	4
17034918	1	CGAU - 15150	29/04/2023 10:55	29/04/2023 18:04	Meio ambiente - Vento	1
17033977	1	VCS - 15172	29/04/2023 10:56	29/04/2023 13:43	Não classificada	7
17037118	1	TOTU - 16335	29/04/2023 11:00	30/04/2023 16:46	Não classificada	2
17033681	1	UHPT - 15186	29/04/2023 07:25	29/04/2023 11:58	Meio ambiente - Descarga Atmosférica	1
17035989	1	FIO - 15339	29/04/2023 11:02	30/04/2023 10:01	Meio ambiente - Árvore ou Vegetação	1
17034855	1	NLAU - 16313	29/04/2023 11:02	29/04/2023 17:38	Meio ambiente - Descarga Atmosférica	3
17033878	1	SER - 16332	29/04/2023 06:57	29/04/2023 13:20	Meio ambiente - Descarga Atmosférica	34
17033916	1	SER - 16332	29/04/2023 08:18	29/04/2023 13:37	Meio ambiente - Descarga Atmosférica	78
17036314	1	IBAD - 15329	29/04/2023 11:03	30/04/2023 11:59	Meio ambiente - Descarga Atmosférica	2
17034267	1	CMD - 15158	29/04/2023 11:04	29/04/2023 14:56	Meio ambiente - Descarga Atmosférica	2
17036053	1	INPD - 15316	29/04/2023 11:05	30/04/2023 10:28	Não classificada	2
17034061	1	GVSD - 15334	29/04/2023 11:06	29/04/2023 14:16	Meio ambiente - Vento	2
17034652	1	CSN - 15352	29/04/2023 04:44	29/04/2023 15:31	Meio ambiente - Árvore ou Vegetação	43
17034653	1	CSN - 15352	29/04/2023 11:42	29/04/2023 15:31	Meio ambiente - Árvore ou Vegetação	54
17034653	1	RSP - 15220	29/04/2023 11:42	29/04/2023 15:31	Meio ambiente - Árvore ou Vegetação	3
17037008	1	TOTU - 16335	29/04/2023 11:08	30/04/2023 16:15	Meio ambiente - Descarga Atmosférica	3
17033785	1	BMN - 15134	29/04/2023 09:44	29/04/2023 12:27	Meio ambiente - Descarga Atmosférica	4
17038185	1	MRND - 15270	29/04/2023 11:11	01/05/2023 10:21	Meio ambiente - Vento	1
17035101	1	CGAU - 15150	29/04/2023 11:11	29/04/2023 19:22	Não classificada	5
17034856	1	NLAU - 16313	29/04/2023 11:12	29/04/2023 17:45	Meio ambiente - Descarga Atmosférica	25
17034013	1	UHMS - 16262	29/04/2023 09:53	29/04/2023 13:57	Meio ambiente - Descarga Atmosférica	1
17033696	1	UHPT - 15186	29/04/2023 11:14	29/04/2023 11:50	Meio ambiente - Descarga Atmosférica	1
17037084	1	YAN - 15165	29/04/2023 11:16	30/04/2023 15:38	Meio ambiente - Descarga Atmosférica	2
17035446	1	PBD - 16324	29/04/2023 07:57	29/04/2023 16:21	Meio ambiente - Vento	89
17034374	1	CLHU - 15155	29/04/2023 11:19	29/04/2023 15:27	Meio ambiente - Descarga Atmosférica	1
17034411	1	SUI - 15197	29/04/2023 11:19	29/04/2023 15:40	Não classificada	6
17038138	1	MRND - 15270	29/04/2023 11:21	01/05/2023 10:04	Meio ambiente - Vento	1
17034503	1	UNIT - 15177	29/04/2023 11:22	29/04/2023 16:00	Não classificada	1
17034215	1	PNV - 16322	29/04/2023 11:24	29/04/2023 14:53	Meio ambiente - Vento	1
17034708	1	NNE - 15262	29/04/2023 11:25	29/04/2023 16:50	Não classificada	1
17037085	1	IBAD - 15329	29/04/2023 11:26	30/04/2023 16:39	Não classificada	1
17035335	1	RCA - 15223	29/04/2023 11:27	29/04/2023 21:12	Meio ambiente - Descarga Atmosférica	2
17035969	1	TOTU - 16335	29/04/2023 11:30	30/04/2023 09:48	Meio ambiente - Descarga Atmosférica	1
17034743	1	PBD - 16324	29/04/2023 11:30	29/04/2023 17:01	Meio ambiente - Descarga Atmosférica	1
17034504	1	NERU - 15261	29/04/2023 11:31	29/04/2023 16:01	Meio ambiente - Descarga Atmosférica	2
17035191	1	AUIU - 15647	29/04/2023 11:31	29/04/2023 19:56	Meio ambiente - Descarga Atmosférica	1
17034785	1	IBAD - 15329	29/04/2023 11:33	29/04/2023 17:18	Meio ambiente - Descarga Atmosférica	2
17034785	2	IBAD - 15329	29/04/2023 11:33	29/04/2023 17:18	Meio ambiente - Descarga Atmosférica	19
17034654	1	CRL - 15354	29/04/2023 11:34	29/04/2023 16:44	Meio ambiente - Descarga Atmosférica	2
17034464	1	GHE - 16289	29/04/2023 11:36	29/04/2023 15:53	Meio ambiente - Descarga Atmosférica	2
17036255	1	JQT - 16297	29/04/2023 11:36	30/04/2023 11:21	Meio ambiente - Descarga Atmosférica	6
17034153	1	CETU - 15149	28/04/2023 15:50	29/04/2023 13:41	Meio ambiente - Árvore ou Vegetação	44
17044064	1	BHSN - 16277	29/04/2023 11:38	29/04/2023 17:18	Meio ambiente - Vento	93
17034360	1	BCAD - 15109	29/04/2023 09:06	29/04/2023 15:25	Meio ambiente - Descarga Atmosférica	1
17037161	1	RSP - 15220	29/04/2023 11:39	30/04/2023 16:54	Não classificada	2



17037044	1	YAN - 15165	29/04/2023 11:41	30/04/2023 15:19	Meio ambiente - Descarga Atmosférica	2
17086613	1	BHSN - 16277	29/04/2023 19:44	29/04/2023 20:10	Meio ambiente - Árvore ou Vegetação	116
17034020	1	UHSG - 15183	28/04/2023 16:10	29/04/2023 14:26	Meio ambiente - Árvore ou Vegetação	11
17034548	1	CRL - 15354	29/04/2023 11:45	29/04/2023 16:10	Meio ambiente - Descarga Atmosférica	1
17036594	1	UHSG - 15183	29/04/2023 11:45	30/04/2023 14:06	Meio ambiente - Vento	8
17038424	1	AOR - 15102	29/04/2023 11:46	01/05/2023 12:11	Não classificada	3
17036795	1	RCA - 15223	29/04/2023 11:46	30/04/2023 15:01	Meio ambiente - Descarga Atmosférica	1
17036380	1	IBAD - 15329	29/04/2023 11:47	30/04/2023 12:18	Meio ambiente - Descarga Atmosférica	1
17035822	1	CCHD - 15144	29/04/2023 11:52	30/04/2023 08:33	Meio ambiente - Descarga Atmosférica	2
17034271	1	CRF - 15355	29/04/2023 11:52	29/04/2023 15:06	Meio ambiente - Descarga Atmosférica	3
17045622	1	YAN - 15165	29/04/2023 11:53	03/05/2023 18:10	Não classificada	1
17036336	2	NNE - 15262	29/04/2023 11:55	30/04/2023 12:17	Meio ambiente - Descarga Atmosférica	7
17034812	1	INPD - 15316	29/04/2023 11:55	29/04/2023 15:14	Meio ambiente - Descarga Atmosférica	27
17034857	1	INPD - 15316	29/04/2023 11:59	29/04/2023 17:44	Meio ambiente - Vento	6
17034415	1	MNVU - 15272	29/04/2023 12:01	29/04/2023 15:38	Meio ambiente - Descarga Atmosférica	9
17034327	1	RCA - 15223	29/04/2023 12:01	29/04/2023 15:15	Meio ambiente - Descarga Atmosférica	4
17036085	1	MUT - 15266	29/04/2023 12:01	30/04/2023 10:42	Não classificada	1
17036688	1	RSP - 15220	29/04/2023 12:01	30/04/2023 14:24	Meio ambiente - Árvore ou Vegetação	1
17036637	1	LJA - 15286	29/04/2023 12:04	30/04/2023 14:16	Meio ambiente - Descarga Atmosférica	2
17034273	1	CRL - 15354	29/04/2023 12:04	29/04/2023 15:06	Meio ambiente - Descarga Atmosférica	10
17037822	1	CTR - 15351	29/04/2023 12:07	30/04/2023 23:12	Meio ambiente - Descarga Atmosférica	1
17034859	1	JFAU - 16299	29/04/2023 06:43	29/04/2023 15:38	Meio ambiente - Árvore ou Vegetação	1
17034859	2	JFAU - 16299	29/04/2023 06:43	29/04/2023 15:38	Meio ambiente - Árvore ou Vegetação	26
17037163	1	NVC - 15655	29/04/2023 12:08	30/04/2023 17:04	Não classificada	1
17035043	1	GHE - 16289	29/04/2023 12:09	29/04/2023 18:56	Meio ambiente - Descarga Atmosférica	1
17038679	1	UNIT - 15177	29/04/2023 12:18	29/04/2023 14:13	Não classificada	3
17038679	2	UHQM - 15185	29/04/2023 12:18	29/04/2023 14:15	Não classificada	1
17038679	3	UHQM - 15185	29/04/2023 12:18	29/04/2023 14:15	Não classificada	6
17035193	1	PNV - 16322	29/04/2023 12:10	29/04/2023 19:39	Meio ambiente - Árvore ou Vegetação	4
17039206	1	VZPU - 15169	29/04/2023 12:15	01/05/2023 17:12	Meio ambiente - Árvore ou Vegetação	5
17035943	1	YAN - 15165	29/04/2023 12:17	30/04/2023 09:31	Meio ambiente - Descarga Atmosférica	1
17036130	1	GVSD - 15334	29/04/2023 12:23	30/04/2023 10:43	Meio ambiente - Descarga Atmosférica	2
17034598	1	GVSD - 15334	29/04/2023 12:23	29/04/2023 16:28	Meio ambiente - Árvore ou Vegetação	243
17034598	2	GVSD - 15334	29/04/2023 12:23	29/04/2023 16:28	Meio ambiente - Árvore ou Vegetação	28
17035215	1	PNV - 16322	29/04/2023 12:23	29/04/2023 20:13	Não classificada	1
17035216	1	CRL - 15354	29/04/2023 12:25	29/04/2023 20:12	Meio ambiente - Descarga Atmosférica	4
17033897	1	BCAU - 15110	29/04/2023 12:26	29/04/2023 13:14	Não classificada	141
17034776	1	CRL - 15354	29/04/2023 07:11	29/04/2023 17:19	Meio ambiente - Descarga Atmosférica	4
17034814	1	CRL - 15354	29/04/2023 12:05	29/04/2023 17:32	Meio ambiente - Descarga Atmosférica	4
17034815	1	CRL - 15354	29/04/2023 12:06	29/04/2023 17:27	Meio ambiente - Descarga Atmosférica	4
17034813	1	CRL - 15354	29/04/2023 12:01	29/04/2023 17:37	Meio ambiente - Descarga Atmosférica	1
17034009	1	MNVU - 15272	29/04/2023 08:24	29/04/2023 13:56	Não classificada	23
17035924	1	GVSD - 15334	29/04/2023 12:32	30/04/2023 09:20	Meio ambiente - Descarga Atmosférica	1
17034981	1	UHTM - 15182	29/04/2023 12:34	29/04/2023 18:35	Meio ambiente - Descarga Atmosférica	2
17035823	1	JUAU - 16296	29/04/2023 12:34	30/04/2023 08:35	Não classificada	7
17034658	1	UHIT - 15190	29/04/2023 12:35	29/04/2023 16:44	Meio ambiente - Árvore ou Vegetação	21
17034073	1	YAN - 15165	29/04/2023 12:38	29/04/2023 14:05	Meio ambiente - Descarga Atmosférica	552
17050350	1	CCHD - 15144	29/04/2023 12:53	29/04/2023 13:35	Meio ambiente - Descarga Atmosférica	3
17050350	2	CCHD - 15144	29/04/2023 12:53	05/05/2023 16:40	Meio ambiente - Descarga Atmosférica	1
17036214	1	TOTU - 16335	29/04/2023 12:46	30/04/2023 11:21	Meio ambiente - Descarga Atmosférica	10
17034024	1	VCS - 15172	29/04/2023 12:50	29/04/2023 13:53	Não classificada	1
17034470	1	AUIU - 15647	29/04/2023 12:52	29/04/2023 15:49	Meio ambiente - Descarga Atmosférica	1
17034190	1	IIGU - 15319	29/04/2023 07:03	29/04/2023 14:45	Meio ambiente - Descarga Atmosférica	1
17034357	1	IIGU - 15319	29/04/2023 08:25	29/04/2023 15:28	Não classificada	3
17034471	1	ORPU - 15254	29/04/2023 12:53	29/04/2023 15:46	Meio ambiente - Descarga Atmosférica	1
17034749	1	SNS - 15202	29/04/2023 12:53	29/04/2023 17:07	Meio ambiente - Descarga Atmosférica	13
17034332	1	MNVU - 15272	29/04/2023 12:54	29/04/2023 15:08	Meio ambiente - Descarga Atmosférica	19
17034982	1	TOTU - 16335	29/04/2023 12:54	29/04/2023 18:38	Meio ambiente - Descarga Atmosférica	1
17084855	1	YAN - 15165	29/04/2023 12:55	29/04/2023 15:41	Meio ambiente - Descarga Atmosférica	18

17034113	1	BCAD - 15109	29/04/2023 12:58	29/04/2023 14:22	Não classificada	1
17036798	1	INPD - 15316	29/04/2023 12:59	30/04/2023 15:10	Não classificada	2
17036797	1	RCA - 15223	29/04/2023 12:59	30/04/2023 15:00	Meio ambiente - Descarga Atmosférica	2
17035970	1	SLN - 15206	29/04/2023 13:01	30/04/2023 09:47	Não classificada	1
17034600	1	PTHD - 15234	29/04/2023 13:03	29/04/2023 16:23	Não classificada	143
17049676	1	UNIT - 15177	29/04/2023 13:05	29/04/2023 13:08	Não classificada	572
17049676	2	UNIT - 15177	29/04/2023 13:05	29/04/2023 13:08	Não classificada	1
17049676	3	BIIU - 15133	29/04/2023 13:05	29/04/2023 13:08	Não classificada	1
17049676	3	UNIT - 15177	29/04/2023 13:05	29/04/2023 13:08	Não classificada	10
17033906	1	RCA - 15223	29/04/2023 07:00	29/04/2023 13:30	Meio ambiente - Descarga Atmosférica	49
17034742	1	SER - 16332	29/04/2023 11:19	29/04/2023 17:03	Meio ambiente - Descarga Atmosférica	36
17033919	1	JDN - 16298	29/04/2023 08:49	29/04/2023 13:25	Meio ambiente - Descarga Atmosférica	37
17033919	2	JDN - 16298	29/04/2023 08:49	29/04/2023 13:25	Meio ambiente - Descarga Atmosférica	20
17034601	1	CRL - 15354	29/04/2023 13:07	29/04/2023 16:29	Meio ambiente - Descarga Atmosférica	9
17036799	1	GVSD - 15334	29/04/2023 13:09	30/04/2023 15:07	Meio ambiente - Descarga Atmosférica	3
17035450	1	CRL - 15354	28/04/2023 13:56	29/04/2023 16:11	Meio ambiente - Árvore ou Vegetação	1
17035450	2	CRL - 15354	28/04/2023 13:56	29/04/2023 16:11	Meio ambiente - Árvore ou Vegetação	160
17035450	4	CRL - 15354	28/04/2023 13:56	29/04/2023 19:11	Meio ambiente - Árvore ou Vegetação	10
17035450	5	CRL - 15354	28/04/2023 13:56	29/04/2023 20:05	Meio ambiente - Árvore ou Vegetação	44
17034862	1	LGT - 16304	29/04/2023 13:13	29/04/2023 17:46	Meio ambiente - Vento	1
17035632	1	UNIT - 15177	29/04/2023 13:14	30/04/2023 00:28	Meio ambiente - Descarga Atmosférica	13
17035847	1	MUT - 15266	29/04/2023 13:17	30/04/2023 08:40	Meio ambiente - Descarga Atmosférica	1
17034038	1	CTR - 15351	29/04/2023 06:12	29/04/2023 14:04	Meio ambiente - Descarga Atmosférica	1
17034038	2	CTR - 15351	29/04/2023 06:12	29/04/2023 14:04	Meio ambiente - Descarga Atmosférica	1
17034038	3	CTR - 15351	29/04/2023 06:12	29/04/2023 14:04	Meio ambiente - Descarga Atmosférica	53
17034038	4	CTR - 15351	29/04/2023 06:12	29/04/2023 14:04	Meio ambiente - Descarga Atmosférica	364
17039012	1	AGF - 15098	29/04/2023 13:19	01/05/2023 16:05	Meio ambiente - Árvore ou Vegetação	4
17038296	1	TOTU - 16335	29/04/2023 13:21	01/05/2023 11:11	Não classificada	2
17034098	1	VZPU - 15169	29/04/2023 08:34	29/04/2023 14:23	Meio ambiente - Vento	1
17034602	1	RSS - 15219	29/04/2023 13:22	29/04/2023 16:24	Meio ambiente - Descarga Atmosférica	1
17034003	1	GVSD - 15334	29/04/2023 07:24	29/04/2023 13:57	Meio ambiente - Vento	5
17035926	1	JBT - 16295	29/04/2023 13:23	30/04/2023 08:48	Meio ambiente - Árvore ou Vegetação	1
17036689	1	INPD - 15316	29/04/2023 12:41	30/04/2023 14:25	Não classificada	2
17034605	1	AUIU - 15647	29/04/2023 13:30	29/04/2023 16:24	Não classificada	6
17044299	1	BRDD - 15139	29/04/2023 13:30	30/04/2023 08:46	Meio ambiente - Árvore ou Vegetação	2
17034382	1	JUAU - 16296	29/04/2023 13:30	29/04/2023 15:27	Meio ambiente - Árvore ou Vegetação	50
17036501	1	PDP - 15646	29/04/2023 09:48	29/04/2023 15:33	Meio ambiente - Árvore ou Vegetação	25
17034863	1	VZPU - 15169	29/04/2023 13:31	29/04/2023 17:40	Meio ambiente - Árvore ou Vegetação	18
17034984	1	CITU - 15154	29/04/2023 07:14	29/04/2023 16:12	Meio ambiente - Árvore ou Vegetação	1
17034984	2	CITU - 15154	29/04/2023 07:14	29/04/2023 16:12	Meio ambiente - Árvore ou Vegetação	95
17034984	3	CITU - 15154	29/04/2023 07:14	29/04/2023 16:12	Meio ambiente - Árvore ou Vegetação	38
17034984	5	CITU - 15154	29/04/2023 07:14	29/04/2023 18:04	Meio ambiente - Árvore ou Vegetação	1
17034984	6	CITU - 15154	29/04/2023 07:14	29/04/2023 18:04	Meio ambiente - Árvore ou Vegetação	158
17034474	1	ESR - 16287	29/04/2023 13:34	29/04/2023 15:47	Meio ambiente - Árvore ou Vegetação	5
17037120	1	MRND - 15270	29/04/2023 13:34	30/04/2023 16:53	Meio ambiente - Descarga Atmosférica	5
17036844	1	PNV - 16322	29/04/2023 13:37	30/04/2023 15:14	Meio ambiente - Descarga Atmosférica	1
17034166	1	CUG - 15350	29/04/2023 13:38	29/04/2023 14:36	Meio ambiente - Descarga Atmosférica	2
17035451	1	SUI - 15197	29/04/2023 11:37	29/04/2023 14:59	Meio ambiente - Vento	55
17035451	2	SUI - 15197	29/04/2023 11:37	29/04/2023 14:59	Meio ambiente - Vento	25
17035451	3	SUI - 15197	29/04/2023 11:37	29/04/2023 14:59	Meio ambiente - Vento	230
17035451	4	SUI - 15197	29/04/2023 11:37	29/04/2023 17:02	Meio ambiente - Vento	19
17056203	2	CUVD - 15349	29/04/2023 13:46	29/04/2023 13:52	Não classificada	245
17056203	3	CUVD - 15349	29/04/2023 13:46	29/04/2023 13:54	Não classificada	720
17056203	4	CITU - 15154	29/04/2023 13:46	29/04/2023 13:54	Não classificada	1
17056203	5	CUVD - 15349	29/04/2023 13:46	29/04/2023 15:23	Não classificada	33
17056203	6	CUVD - 15349	29/04/2023 13:46	29/04/2023 15:23	Não classificada	2
17056203	7	CMH - 16285	29/04/2023 13:46	29/04/2023 21:00	Não classificada	5
17056203	7	CUVD - 15349	29/04/2023 13:46	29/04/2023 21:00	Não classificada	105
17056203	8	CUVD - 15349	29/04/2023 13:46	29/04/2023 21:00	Não classificada	215



17056203	9	CUVD - 15349	29/04/2023 13:46	29/04/2023 21:00	Não classificada	3
17056204	1	CUVD - 15349	29/04/2023 16:14	29/04/2023 16:32	Não classificada	33
17056204	2	CUVD - 15349	29/04/2023 16:14	29/04/2023 16:32	Não classificada	2
17056205	2	CUVD - 15349	29/04/2023 16:21	29/04/2023 16:31	Não classificada	210
17056205	3	CUVD - 15349	29/04/2023 16:21	30/04/2023 17:28	Não classificada	35
17035389	1	SER - 16332	29/04/2023 13:47	29/04/2023 21:38	Meio ambiente - Descarga Atmosférica	6
17035194	1	PRRU - 15241	29/04/2023 13:47	29/04/2023 19:57	Meio ambiente - Árvore ou Vegetação	8
17049604	1	YAN - 15165	29/04/2023 13:47	05/05/2023 13:29	Não classificada	1
17040327	1	SUI - 15197	29/04/2023 13:50	30/04/2023 10:30	Não classificada	1
17035248	1	TOTU - 16335	29/04/2023 13:50	29/04/2023 20:25	Meio ambiente - Descarga Atmosférica	1
17036543	3	CUG - 15350	29/04/2023 13:54	29/04/2023 17:24	Meio ambiente - Árvore ou Vegetação	495
17036543	4	CUG - 15350	29/04/2023 13:54	29/04/2023 17:24	Meio ambiente - Árvore ou Vegetação	3
17036544	1	CUG - 15350	29/04/2023 17:25	29/04/2023 18:12	Meio ambiente - Árvore ou Vegetação	453
17036544	2	CUG - 15350	29/04/2023 17:25	29/04/2023 18:12	Meio ambiente - Árvore ou Vegetação	3
17036544	3	CUG - 15350	29/04/2023 17:25	30/04/2023 05:49	Meio ambiente - Árvore ou Vegetação	21
17036544	4	CUG - 15350	29/04/2023 17:25	30/04/2023 07:45	Meio ambiente - Árvore ou Vegetação	21
17047193	1	CUVD - 15349	29/04/2023 13:58	04/05/2023 13:55	Não classificada	1
17035046	1	INPD - 15316	29/04/2023 10:36	29/04/2023 17:40	Meio ambiente - Árvore ou Vegetação	2
17035046	2	INPD - 15316	29/04/2023 10:36	29/04/2023 17:40	Meio ambiente - Árvore ou Vegetação	207
17036432	1	JUAU - 16296	29/04/2023 14:06	30/04/2023 13:03	Não classificada	5
17034564	1	ENG - 15342	29/04/2023 14:07	29/04/2023 16:20	Meio ambiente - Descarga Atmosférica	258
17034752	1	MRND - 15270	29/04/2023 14:07	29/04/2023 17:05	Meio ambiente - Descarga Atmosférica	1
17034928	1	UHMS - 16262	29/04/2023 14:08	29/04/2023 18:06	Meio ambiente - Árvore ou Vegetação	6
17034717	1	IRO - 15312	29/04/2023 14:09	29/04/2023 16:53	Meio ambiente - Descarga Atmosférica	103
17034954	1	SNS - 15202	29/04/2023 14:10	29/04/2023 18:21	Não classificada	1
17034902	1	SLUD - 16327	29/04/2023 14:12	29/04/2023 17:52	Meio ambiente - Vento	44
17034138	1	CTR - 15351	29/04/2023 07:31	29/04/2023 14:33	Meio ambiente - Descarga Atmosférica	10
17034610	1	MNVU - 15272	29/04/2023 14:14	29/04/2023 16:25	Meio ambiente - Descarga Atmosférica	1
17077320	1	IGPU - 16290	29/04/2023 09:04	30/04/2023 10:48	Meio ambiente - Vento	130
17077320	2	IGPU - 16290	29/04/2023 09:04	30/04/2023 11:44	Meio ambiente - Vento	1
17077320	3	IGPU - 16290	29/04/2023 09:04	30/04/2023 11:44	Meio ambiente - Vento	12
17035170	1	TOE - 15195	29/04/2023 14:16	29/04/2023 19:47	Não classificada	1
17034777	1	SER - 16332	29/04/2023 07:30	29/04/2023 17:14	Meio ambiente - Descarga Atmosférica	2
17034692	1	SER - 16332	29/04/2023 08:00	29/04/2023 16:50	Meio ambiente - Descarga Atmosférica	8
17034592	1	SER - 16332	29/04/2023 08:40	29/04/2023 16:23	Meio ambiente - Descarga Atmosférica	1
17034563	1	SER - 16332	29/04/2023 14:00	29/04/2023 16:17	Meio ambiente - Descarga Atmosférica	2
17037894	1	ORPU - 15254	29/04/2023 14:19	01/05/2023 07:06	Meio ambiente - Descarga Atmosférica	1
17036133	1	MCH - 15649	29/04/2023 14:20	30/04/2023 10:52	Não classificada	6
17034210	1	SLN - 15206	29/04/2023 10:49	29/04/2023 14:51	Não classificada	59
17037199	1	CMD - 15158	29/04/2023 14:24	30/04/2023 17:10	Meio ambiente - Descarga Atmosférica	1
17035639	1	CUG - 15350	29/04/2023 14:31	29/04/2023 14:38	Meio ambiente - Árvore ou Vegetação	22
17035639	2	CUG - 15350	29/04/2023 14:31	29/04/2023 14:38	Meio ambiente - Árvore ou Vegetação	750
17035639	2	JBT - 16295	29/04/2023 14:31	29/04/2023 14:38	Meio ambiente - Árvore ou Vegetação	5
17035639	3	CUG - 15350	29/04/2023 14:31	29/04/2023 14:38	Meio ambiente - Árvore ou Vegetação	1617
17035639	4	CUG - 15350	29/04/2023 14:31	29/04/2023 14:38	Meio ambiente - Árvore ou Vegetação	2
17035639	5	CUG - 15350	29/04/2023 14:31	29/04/2023 14:38	Meio ambiente - Árvore ou Vegetação	7
17035639	6	CUG - 15350	29/04/2023 14:31	29/04/2023 19:17	Meio ambiente - Árvore ou Vegetação	138
17035639	7	CUG - 15350	29/04/2023 14:31	29/04/2023 20:51	Meio ambiente - Árvore ou Vegetação	55
17035639	8	CUG - 15350	29/04/2023 14:31	29/04/2023 20:51	Meio ambiente - Árvore ou Vegetação	11
17035639	9	CUG - 15350	29/04/2023 14:31	29/04/2023 22:51	Meio ambiente - Árvore ou Vegetação	116
17035639	10	CUG - 15350	29/04/2023 14:31	29/04/2023 22:51	Meio ambiente - Árvore ou Vegetação	7
17035640	1	CUG - 15350	29/04/2023 20:52	29/04/2023 20:57	Meio ambiente - Árvore ou Vegetação	138
17035640	2	CUG - 15350	29/04/2023 20:52	29/04/2023 21:53	Meio ambiente - Árvore ou Vegetação	55
17035640	3	CUG - 15350	29/04/2023 20:52	29/04/2023 21:53	Meio ambiente - Árvore ou Vegetação	11
17086515	1	UHSG - 15183	28/04/2023 23:04	29/04/2023 19:18	Meio ambiente - Descarga Atmosférica	14
17034351	1	TOTU - 16335	29/04/2023 06:26	29/04/2023 15:23	Não classificada	13
17034351	2	TOTU - 16335	29/04/2023 06:26	29/04/2023 15:23	Não classificada	168
17035945	1	PTE - 15232	29/04/2023 14:28	30/04/2023 09:35	Meio ambiente - Descarga Atmosférica	3
17037258	1	TOTU - 16335	29/04/2023 08:35	29/04/2023 16:12	Meio ambiente - Árvore ou Vegetação	10

17037258	2	TOTU - 16335	29/04/2023 08:35	30/04/2023 16:00	Meio ambiente - Árvore ou Vegetação	41
17036845	1	FIO - 15339	29/04/2023 14:29	30/04/2023 15:23	Meio ambiente - Descarga Atmosférica	2
17034429	1	SER - 16332	29/04/2023 14:29	29/04/2023 15:33	Meio ambiente - Descarga Atmosférica	1
17034753	1	AUIU - 15647	29/04/2023 14:29	29/04/2023 17:07	Não classificada	3
17034721	1	GVSD - 15334	29/04/2023 07:25	29/04/2023 15:00	Meio ambiente - Vento	3
17034721	2	GVSD - 15334	29/04/2023 07:25	29/04/2023 15:42	Meio ambiente - Vento	1
17035171	1	GVSD - 15334	29/04/2023 14:30	29/04/2023 19:46	Meio ambiente - Descarga Atmosférica	2
17034905	1	AOR - 15102	29/04/2023 14:31	29/04/2023 17:54	Meio ambiente - Descarga Atmosférica	1
17037226	1	YAN - 15165	29/04/2023 10:05	30/04/2023 17:18	Meio ambiente - Descarga Atmosférica	4
17034722	1	IIGD - 15321	29/04/2023 06:59	29/04/2023 16:52	Meio ambiente - Vento	173
17036156	1	UHIT - 15190	29/04/2023 14:34	30/04/2023 10:58	Meio ambiente - Árvore ou Vegetação	1
17034790	1	TOTU - 16335	29/04/2023 14:36	29/04/2023 17:18	Meio ambiente - Descarga Atmosférica	1
17034663	1	ENG - 15342	29/04/2023 14:39	29/04/2023 16:36	Meio ambiente - Descarga Atmosférica	168
17035457	1	MDH - 16310	29/04/2023 12:50	29/04/2023 20:06	Não classificada	4
17035458	1	MDH - 16310	29/04/2023 15:44	29/04/2023 20:06	Não classificada	63
17034791	1	MAL - 15281	29/04/2023 14:41	29/04/2023 17:18	Meio ambiente - Vento	5
17038601	1	PTE - 15232	29/04/2023 09:17	01/05/2023 12:10	Meio ambiente - Árvore ou Vegetação	10
17035048	1	TOTU - 16335	29/04/2023 14:49	29/04/2023 18:56	Meio ambiente - Descarga Atmosférica	37
17035337	1	CICM - 15151	29/04/2023 14:49	29/04/2023 21:15	Meio ambiente - Árvore ou Vegetação	40
17034617	1	AUIU - 15647	29/04/2023 14:49	29/04/2023 16:28	Não classificada	1
17034616	1	CCHD - 15144	29/04/2023 14:49	29/04/2023 16:35	Meio ambiente - Descarga Atmosférica	7
17036363	1	INPD - 15316	29/04/2023 14:54	30/04/2023 12:27	Não classificada	2
17034906	1	PEB - 15249	29/04/2023 14:50	29/04/2023 17:55	Não classificada	291
17036024	1	CUG - 15350	29/04/2023 14:52	30/04/2023 10:05	Meio ambiente - Árvore ou Vegetação	15
17038448	1	GVSD - 15334	29/04/2023 14:52	01/05/2023 12:24	Meio ambiente - Descarga Atmosférica	2
17034868	1	BMN - 15134	29/04/2023 14:56	29/04/2023 17:48	Meio ambiente - Descarga Atmosférica	4
17034868	2	BMN - 15134	29/04/2023 14:56	29/04/2023 17:48	Meio ambiente - Descarga Atmosférica	1
17036846	1	PBD - 16324	29/04/2023 14:56	30/04/2023 15:18	Não classificada	1
17034431	1	PDP - 15646	29/04/2023 14:57	29/04/2023 15:41	Meio ambiente - Descarga Atmosférica	9
17036056	1	RSS - 15219	29/04/2023 14:57	30/04/2023 10:22	Meio ambiente - Descarga Atmosférica	5
17034831	1	CGAU - 15150	29/04/2023 14:58	29/04/2023 17:35	Meio ambiente - Descarga Atmosférica	5
17034831	2	CGAU - 15150	29/04/2023 14:58	29/04/2023 17:35	Meio ambiente - Descarga Atmosférica	44
17034831	3	CGAU - 15150	29/04/2023 14:58	29/04/2023 17:35	Meio ambiente - Descarga Atmosférica	88
17034831	4	CGAU - 15150	29/04/2023 14:58	29/04/2023 17:35	Meio ambiente - Descarga Atmosférica	39
17038045	1	GVSD - 15334	29/04/2023 14:58	01/05/2023 09:19	Meio ambiente - Descarga Atmosférica	8
17034957	1	CRL - 15354	29/04/2023 14:59	29/04/2023 18:20	Não classificada	1
17034958	1	CMD - 15158	29/04/2023 15:02	29/04/2023 18:16	Meio ambiente - Descarga Atmosférica	1
17037228	1	CGAU - 15150	29/04/2023 15:04	30/04/2023 17:29	Não classificada	2
17034481	1	SER - 16332	29/04/2023 15:04	29/04/2023 15:49	Meio ambiente - Descarga Atmosférica	1
17035261	1	BHBP - 16269	29/04/2023 15:08	29/04/2023 20:31	Meio ambiente - Descarga Atmosférica	195
17034907	1	CCHD - 15144	29/04/2023 15:10	29/04/2023 17:49	Meio ambiente - Árvore ou Vegetação	1
17034959	1	SER - 16332	29/04/2023 15:11	29/04/2023 18:25	Meio ambiente - Descarga Atmosférica	36
17035746	1	SLN - 15206	29/04/2023 15:11	30/04/2023 07:23	Não classificada	2
17035076	1	PZLU - 15227	29/04/2023 15:12	29/04/2023 19:11	Meio ambiente - Vento	1
17034522	1	FIO - 15339	29/04/2023 16:01	29/04/2023 16:12	Meio ambiente - Vento	60
17035772	1	PNV - 16322	29/04/2023 15:13	30/04/2023 07:44	Meio ambiente - Descarga Atmosférica	2
17035104	1	SUI - 15197	29/04/2023 15:14	29/04/2023 19:24	Não classificada	43
17034475	1	UHMT - 15182	29/04/2023 13:42	29/04/2023 15:56	Meio ambiente - Descarga Atmosférica	1
17035015	1	UHMS - 16262	29/04/2023 15:17	29/04/2023 18:43	Meio ambiente - Descarga Atmosférica	1
17035824	1	CUVD - 15349	29/04/2023 14:56	30/04/2023 08:31	Não classificada	1
17035461	1	GHE - 16289	29/04/2023 15:22	29/04/2023 22:11	Não classificada	1
17037450	1	CGAU - 15150	29/04/2023 15:22	30/04/2023 19:11	Não classificada	3
17034622	1	GVSD - 15332	29/04/2023 15:23	29/04/2023 16:32	Meio ambiente - Descarga Atmosférica	344
17084533	1	BCV - 15112	29/04/2023 15:19	29/04/2023 22:05	Meio ambiente - Árvore ou Vegetação	272
17084533	2	BCV - 15112	29/04/2023 15:19	30/04/2023 10:50	Meio ambiente - Árvore ou Vegetação	1
17084533	3	BCV - 15112	29/04/2023 15:19	30/04/2023 10:50	Meio ambiente - Árvore ou Vegetação	537
17084533	4	BCV - 15112	29/04/2023 15:19	30/04/2023 10:50	Meio ambiente - Árvore ou Vegetação	1
17084533	5	BCV - 15112	29/04/2023 15:19	30/04/2023 11:00	Meio ambiente - Árvore ou Vegetação	13
17084533	6	BCV - 15112	29/04/2023 15:19	30/04/2023 12:20	Meio ambiente - Árvore ou Vegetação	21

17084534	1	BCV - 15112	30/04/2023 01:46	30/04/2023 01:59	Meio ambiente - Árvore ou Vegetação	272
17035462	1	SUI - 15197	29/04/2023 08:12	29/04/2023 18:47	Meio ambiente - Descarga Atmosférica	12
17035464	1	SUI - 15197	29/04/2023 17:17	29/04/2023 18:47	Meio ambiente - Descarga Atmosférica	11
17037620	1	BCV - 15112	29/04/2023 15:19	29/04/2023 20:14	Meio ambiente - Vento	5
17037620	2	BCV - 15112	29/04/2023 15:19	29/04/2023 20:14	Meio ambiente - Vento	49
17037620	3	BCV - 15112	29/04/2023 15:19	29/04/2023 20:14	Meio ambiente - Vento	86
17037620	4	BCV - 15112	29/04/2023 15:19	29/04/2023 21:27	Meio ambiente - Vento	1
17037620	5	BCV - 15112	29/04/2023 15:19	29/04/2023 21:27	Meio ambiente - Vento	304
17037620	6	BCV - 15112	29/04/2023 15:19	29/04/2023 21:27	Meio ambiente - Vento	36
17037620	7	BCV - 15112	29/04/2023 15:19	29/04/2023 23:51	Meio ambiente - Vento	175
17037620	8	BCV - 15112	29/04/2023 15:19	29/04/2023 23:51	Meio ambiente - Vento	50
17037620	10	BCV - 15112	29/04/2023 15:19	29/04/2023 23:51	Meio ambiente - Vento	1
17037620	11	BCV - 15112	29/04/2023 15:19	30/04/2023 11:34	Meio ambiente - Vento	17
17037620	13	BCV - 15112	29/04/2023 15:19	30/04/2023 15:34	Meio ambiente - Vento	58
17037620	14	BCV - 15112	29/04/2023 15:19	30/04/2023 15:50	Meio ambiente - Vento	51
17037620	15	BCV - 15112	29/04/2023 15:19	30/04/2023 15:50	Meio ambiente - Vento	118
17037621	2	BCV - 15112	30/04/2023 11:34	30/04/2023 11:44	Meio ambiente - Vento	181
17037621	3	BCV - 15112	30/04/2023 11:34	30/04/2023 11:44	Meio ambiente - Vento	403
17037621	5	BCV - 15112	30/04/2023 11:34	30/04/2023 11:44	Meio ambiente - Vento	123
17034988	1	CMD - 15158	29/04/2023 15:26	29/04/2023 18:30	Meio ambiente - Descarga Atmosférica	1
17036638	1	CGAU - 15150	29/04/2023 15:28	30/04/2023 14:12	Meio ambiente - Vento	20
17035196	1	CMD - 15158	29/04/2023 15:29	29/04/2023 19:56	Meio ambiente - Descarga Atmosférica	32
17036339	1	PNV - 16322	29/04/2023 15:30	30/04/2023 12:16	Meio ambiente - Descarga Atmosférica	1
17034629	1	CSN - 15352	28/04/2023 14:17	29/04/2023 16:38	Não classificada	1
17035891	1	JPIU - 15298	29/04/2023 15:32	30/04/2023 09:08	Meio ambiente - Descarga Atmosférica	1
17036361	1	TOTU - 16335	29/04/2023 10:54	30/04/2023 12:31	Meio ambiente - Árvore ou Vegetação	1
17035197	1	BCV - 15112	29/04/2023 15:33	29/04/2023 19:57	Meio ambiente - Descarga Atmosférica	73
17037739	1	CTR - 15351	29/04/2023 15:33	30/04/2023 22:09	Meio ambiente - Descarga Atmosférica	2
17035787	1	PTUU - 15229	29/04/2023 15:38	30/04/2023 08:12	Meio ambiente - Descarga Atmosférica	1
17035651	1	CITU - 15154	29/04/2023 15:38	30/04/2023 01:06	Não classificada	301
17035574	1	CUG - 15350	29/04/2023 15:40	29/04/2023 23:19	Meio ambiente - Vento	43
17036886	1	CMN - 16278	29/04/2023 15:43	30/04/2023 15:25	Meio ambiente - Descarga Atmosférica	1
17034587	1	CCHD - 15144	29/04/2023 06:58	29/04/2023 16:23	Meio ambiente - Descarga Atmosférica	1
17034780	1	CCHD - 15144	29/04/2023 09:01	29/04/2023 17:16	Meio ambiente - Descarga Atmosférica	16
17035055	1	BCV - 15112	29/04/2023 15:44	29/04/2023 18:51	Não classificada	441
17034931	1	CRL - 15354	29/04/2023 15:45	29/04/2023 18:07	Meio ambiente - Descarga Atmosférica	2
17036087	1	FCS - 15340	29/04/2023 15:46	30/04/2023 10:30	Meio ambiente - Descarga Atmosférica	2
17038864	1	CUVD - 15349	29/04/2023 15:46	01/05/2023 15:11	Meio ambiente - Descarga Atmosférica	1
17035106	1	UHTM - 15182	29/04/2023 15:47	29/04/2023 19:22	Meio ambiente - Descarga Atmosférica	251
17037361	1	CMN - 16278	29/04/2023 15:48	30/04/2023 18:20	Meio ambiente - Descarga Atmosférica	1
17035126	1	CSN - 15352	29/04/2023 05:36	29/04/2023 19:38	Não classificada	7
17034894	1	CSN - 15352	29/04/2023 05:51	29/04/2023 17:57	Não classificada	10
17034894	2	CSN - 15352	29/04/2023 05:51	29/04/2023 17:57	Não classificada	32
17035096	1	CSN - 15352	29/04/2023 08:24	29/04/2023 19:20	Não classificada	2
17035036	1	CSN - 15352	29/04/2023 08:44	29/04/2023 18:57	Não classificada	1
17035010	1	CSN - 15352	29/04/2023 10:55	29/04/2023 18:39	Não classificada	1
17035100	1	CSN - 15352	29/04/2023 11:00	29/04/2023 19:19	Não classificada	1
17035011	1	CSN - 15352	29/04/2023 11:01	29/04/2023 18:45	Não classificada	1
17034986	1	CSN - 15352	29/04/2023 14:48	29/04/2023 18:31	Não classificada	1
17035050	1	CSN - 15352	29/04/2023 15:00	29/04/2023 18:55	Não classificada	13
17036757	1	RSP - 15220	29/04/2023 15:49	30/04/2023 14:57	Meio ambiente - Descarga Atmosférica	2
17038840	1	CITU - 15154	29/04/2023 15:49	01/05/2023 15:05	Meio ambiente - Descarga Atmosférica	3
17034625	1	IIGT - 15320	29/04/2023 09:22	29/04/2023 16:49	Meio ambiente - Árvore ou Vegetação	1
17068833	2	BCV - 15112	29/04/2023 15:58	29/04/2023 19:33	Meio ambiente - Vento	680
17068833	3	BCV - 15112	29/04/2023 15:58	29/04/2023 20:17	Meio ambiente - Vento	5
17068833	4	BCV - 15112	29/04/2023 15:58	30/04/2023 14:39	Meio ambiente - Vento	17
17068833	5	BCV - 15112	29/04/2023 15:58	30/04/2023 14:40	Meio ambiente - Vento	374
17034688	1	INPD - 15316	29/04/2023 07:01	29/04/2023 16:54	Meio ambiente - Descarga Atmosférica	54
17036158	1	AOR - 15102	29/04/2023 15:52	30/04/2023 11:06	Meio ambiente - Descarga Atmosférica	23

17088717	1	JQU - 15296	29/04/2023 15:53	30/04/2023 16:23	Meio ambiente - Árvore ou Vegetação	1
17037200	1	PBD - 16324	29/04/2023 15:57	30/04/2023 17:08	Não classificada	1
17035803	1	IOM - 15315	29/04/2023 15:59	30/04/2023 08:23	Meio ambiente - Descarga Atmosférica	4
17039837	1	MUT - 15266	29/04/2023 16:00	01/05/2023 23:56	Meio ambiente - Descarga Atmosférica	1
17034932	1	UHMS - 16262	29/04/2023 16:01	29/04/2023 18:13	Meio ambiente - Descarga Atmosférica	1
17035019	1	BHBN - 16270	29/04/2023 02:00	29/04/2023 19:11	Meio ambiente - Árvore ou Vegetação	22
17035019	1	BHGT - 16274	29/04/2023 02:00	29/04/2023 19:11	Meio ambiente - Árvore ou Vegetação	40
17035019	1	BHSN - 16277	29/04/2023 02:00	29/04/2023 19:11	Meio ambiente - Árvore ou Vegetação	6
17037009	1	MCH - 15649	29/04/2023 16:02	30/04/2023 16:12	Meio ambiente - Descarga Atmosférica	1
17036970	1	PBD - 16324	29/04/2023 16:03	30/04/2023 16:01	Não classificada	2
17036550	1	VZPU - 15169	29/04/2023 16:05	30/04/2023 13:57	Meio ambiente - Árvore ou Vegetação	1
17041591	1	SLAT - 15208	29/04/2023 19:02	29/04/2023 19:29	Não classificada	269
17041591	2	SLAT - 15208	29/04/2023 19:02	29/04/2023 19:40	Não classificada	587
17041591	3	SLAT - 15208	29/04/2023 19:02	30/04/2023 17:00	Não classificada	12
17035471	1	ENC - 15343	29/04/2023 06:51	29/04/2023 17:41	Meio ambiente - Vento	5
17035773	1	MUT - 15266	29/04/2023 16:08	30/04/2023 07:43	Não classificada	12
17037229	1	UHSG - 15183	29/04/2023 08:01	30/04/2023 17:00	Meio ambiente - Árvore ou Vegetação	59
17036260	1	TOTU - 16335	29/04/2023 16:12	30/04/2023 11:42	Meio ambiente - Descarga Atmosférica	1
17034650	1	CRF - 15355	29/04/2023 10:13	29/04/2023 16:42	Meio ambiente - Árvore ou Vegetação	200
17035946	1	CUG - 15350	29/04/2023 16:13	30/04/2023 09:31	Meio ambiente - Descarga Atmosférica	6
17034695	1	CRL - 15354	29/04/2023 08:21	29/04/2023 16:59	Não classificada	46
17035826	1	FCS - 15340	29/04/2023 16:14	30/04/2023 08:26	Meio ambiente - Descarga Atmosférica	5
17039013	1	FCS - 15340	29/04/2023 17:01	30/04/2023 00:22	Meio ambiente - Árvore ou Vegetação	251
17036928	1	MUT - 15266	29/04/2023 16:17	30/04/2023 15:46	Meio ambiente - Descarga Atmosférica	3
17037086	1	RSS - 15219	29/04/2023 16:19	30/04/2023 16:40	Não classificada	1
17036261	1	JQT - 16297	29/04/2023 16:27	30/04/2023 11:15	Meio ambiente - Árvore ou Vegetação	4
17035138	1	MCLQ - 16309	29/04/2023 16:22	29/04/2023 19:34	Não classificada	2
17036888	1	AAV - 15092	29/04/2023 16:22	30/04/2023 15:31	Meio ambiente - Descarga Atmosférica	1
17035108	1	PEB - 15249	29/04/2023 16:22	29/04/2023 19:16	Não classificada	104
17036599	1	SUI - 15197	29/04/2023 16:23	30/04/2023 13:59	Meio ambiente - Descarga Atmosférica	9
17035020	1	CLHU - 15155	29/04/2023 16:25	29/04/2023 18:44	Não classificada	3
17035109	1	RBSU - 16312	29/04/2023 16:25	29/04/2023 19:19	Não classificada	193
17035142	1	RCA - 15223	29/04/2023 14:37	29/04/2023 17:24	Meio ambiente - Árvore ou Vegetação	41
17035474	1	INPD - 15316	29/04/2023 08:36	29/04/2023 17:32	Meio ambiente - Árvore ou Vegetação	1
17035474	2	INPD - 15316	29/04/2023 08:36	29/04/2023 19:37	Meio ambiente - Árvore ou Vegetação	90
17035340	1	ESR - 16287	29/04/2023 16:26	29/04/2023 21:17	Meio ambiente - Árvore ou Vegetação	6
17078309	1	IBAD - 15329	29/04/2023 10:13	30/04/2023 16:49	Não classificada	186
17078310	1	IBAD - 15329	29/04/2023 12:45	30/04/2023 16:49	Não classificada	194
17078311	1	IBAD - 15329	29/04/2023 17:59	29/04/2023 20:31	Não classificada	16
17078311	2	IBAD - 15329	29/04/2023 17:59	30/04/2023 16:49	Não classificada	21
17035320	1	SUI - 15197	29/04/2023 16:31	29/04/2023 21:03	Não classificada	1
17034878	1	IBAT - 15328	29/04/2023 16:32	29/04/2023 17:40	Meio ambiente - Descarga Atmosférica	2
17036723	1	CTR - 15351	29/04/2023 16:33	30/04/2023 14:40	Não classificada	2
17035141	1	BRDD - 15139	29/04/2023 16:35	29/04/2023 19:33	Não classificada	1
17035366	1	UHQM - 15185	29/04/2023 16:36	29/04/2023 21:23	Não classificada	1
17035321	1	BCV - 15112	29/04/2023 16:36	29/04/2023 21:01	Meio ambiente - Descarga Atmosférica	59
17035266	1	BCV - 15112	29/04/2023 16:37	29/04/2023 20:34	Meio ambiente - Vento	121
17035110	1	SNS - 15202	29/04/2023 16:38	29/04/2023 19:25	Meio ambiente - Descarga Atmosférica	2
17037045	1	PNV - 16322	29/04/2023 16:38	30/04/2023 16:18	Meio ambiente - Descarga Atmosférica	1
17035080	1	MUT - 15266	29/04/2023 16:39	29/04/2023 19:04	Não classificada	77
17035850	2	CGAU - 15150	29/04/2023 07:44	30/04/2023 08:50	Meio ambiente - Árvore ou Vegetação	1
17035850	3	CGAU - 15150	29/04/2023 07:44	30/04/2023 08:50	Meio ambiente - Árvore ou Vegetação	32
17035023	1	BHCL - 16271	29/04/2023 16:49	29/04/2023 19:03	Meio ambiente - Árvore ou Vegetação	6
17035024	1	BHCL - 16271	29/04/2023 16:49	29/04/2023 19:03	Meio ambiente - Árvore ou Vegetação	4
17037121	1	TOTU - 16335	29/04/2023 07:20	29/04/2023 12:55	Meio ambiente - Árvore ou Vegetação	47
17037121	2	TOTU - 16335	29/04/2023 07:20	30/04/2023 00:14	Meio ambiente - Árvore ou Vegetação	93
17037121	3	TOTU - 16335	29/04/2023 07:20	30/04/2023 16:00	Meio ambiente - Árvore ou Vegetação	58
17037122	1	TOTU - 16335	30/04/2023 08:10	30/04/2023 16:00	Meio ambiente - Árvore ou Vegetação	60
17063364	1	AUIU - 15647	29/04/2023 16:46	30/04/2023 10:39	Não classificada	9



17036183	1	RSS - 15219	29/04/2023 16:45	30/04/2023 11:08	Meio ambiente - Descarga Atmosférica	2
17036057	1	MDH - 16310	29/04/2023 16:48	30/04/2023 10:24	Meio ambiente - Vento	1
17036461	1	MDH - 16310	29/04/2023 16:49	30/04/2023 13:21	Não classificada	5
17035481	1	BETT - 16265	29/04/2023 16:58	29/04/2023 18:01	Não classificada	1222
17040274	1	SER - 16332	29/04/2023 16:50	29/04/2023 19:15	Não classificada	42
17034885	1	GVSD - 15334	29/04/2023 10:36	29/04/2023 18:17	Meio ambiente - Árvore ou Vegetação	10
17036889	1	UHSG - 15183	29/04/2023 16:51	30/04/2023 15:28	Meio ambiente - Descarga Atmosférica	1
17035267	1	NNE - 15262	29/04/2023 16:51	29/04/2023 20:32	Não classificada	1
17036160	1	IRO - 15312	29/04/2023 16:51	30/04/2023 11:03	Meio ambiente - Árvore ou Vegetação	7
17035476	1	GHE - 16289	29/04/2023 16:51	29/04/2023 22:14	Meio ambiente - Descarga Atmosférica	11
17035061	1	DMTU - 15346	29/04/2023 16:51	29/04/2023 18:57	Não classificada	35
17036410	1	AUIU - 15647	29/04/2023 16:52	30/04/2023 12:48	Não classificada	4
17036600	1	UHSG - 15183	29/04/2023 16:53	30/04/2023 13:59	Não classificada	2
17037956	1	CNLU - 15164	29/04/2023 16:53	01/05/2023 08:13	Meio ambiente - Descarga Atmosférica	1
17035851	1	FIO - 15339	29/04/2023 06:50	30/04/2023 08:52	Meio ambiente - Árvore ou Vegetação	13
17036759	1	INPD - 15316	29/04/2023 16:55	30/04/2023 14:49	Meio ambiente - Descarga Atmosférica	1
17035622	1	CMD - 15158	29/04/2023 16:56	30/04/2023 00:07	Meio ambiente - Descarga Atmosférica	1
17036551	1	AAV - 15092	29/04/2023 15:50	29/04/2023 18:43	Meio ambiente - Árvore ou Vegetação	2
17036551	2	AAV - 15092	29/04/2023 15:50	29/04/2023 18:43	Meio ambiente - Árvore ou Vegetação	6
17036551	3	AAV - 15092	29/04/2023 15:50	29/04/2023 18:43	Meio ambiente - Árvore ou Vegetação	149
17036551	4	AAV - 15092	29/04/2023 15:50	30/04/2023 09:31	Meio ambiente - Árvore ou Vegetação	30
17034934	1	BCSU - 15111	29/04/2023 16:58	29/04/2023 18:03	Não classificada	1
17035322	1	FCS - 15340	29/04/2023 16:59	29/04/2023 21:04	Não classificada	1
17035083	1	SER - 16332	29/04/2023 16:59	29/04/2023 19:07	Meio ambiente - Descarga Atmosférica	90
17037011	1	CMD - 15158	29/04/2023 16:59	30/04/2023 16:07	Meio ambiente - Descarga Atmosférica	1
17036058	1	AAV - 15092	29/04/2023 17:02	30/04/2023 10:25	Não classificada	7
17035144	1	MAL - 15281	29/04/2023 17:03	29/04/2023 19:30	Meio ambiente - Vento	15
17035294	1	DMTU - 15346	29/04/2023 17:03	29/04/2023 20:43	Meio ambiente - Descarga Atmosférica	1
17035484	1	GVST - 15333	29/04/2023 11:48	29/04/2023 21:08	Meio ambiente - Descarga Atmosférica	61
17035486	1	GVST - 15333	29/04/2023 19:54	29/04/2023 21:08	Meio ambiente - Descarga Atmosférica	34
17035249	1	PRRU - 15241	29/04/2023 17:05	29/04/2023 20:23	Meio ambiente - Árvore ou Vegetação	4
17037656	1	BMN - 15134	29/04/2023 13:58	30/04/2023 13:40	Meio ambiente - Árvore ou Vegetação	37
17037656	2	BMN - 15134	29/04/2023 13:58	30/04/2023 13:40	Meio ambiente - Árvore ou Vegetação	16
17035342	1	IRO - 15312	29/04/2023 17:07	29/04/2023 21:05	Meio ambiente - Descarga Atmosférica	9
17035678	1	BETC - 15115	29/04/2023 17:08	30/04/2023 03:19	Meio ambiente - Vento	4
17035202	1	CRL - 15354	29/04/2023 17:12	29/04/2023 19:55	Não classificada	1
17035202	2	CRL - 15354	29/04/2023 17:12	29/04/2023 19:55	Não classificada	5
17035268	1	DMTU - 15346	29/04/2023 17:12	29/04/2023 20:37	Meio ambiente - Vento	2
17036690	1	INPD - 15316	29/04/2023 17:13	30/04/2023 14:32	Não classificada	1
17041597	1	CMN - 16278	29/04/2023 17:24	02/05/2023 15:50	Meio ambiente - Árvore ou Vegetação	6
17037531	1	CGAU - 15150	29/04/2023 17:16	30/04/2023 20:05	Meio ambiente - Descarga Atmosférica	1
17037012	1	TOTU - 16335	29/04/2023 08:28	29/04/2023 20:13	Meio ambiente - Descarga Atmosférica	27
17037012	2	TOTU - 16335	29/04/2023 08:28	30/04/2023 16:10	Meio ambiente - Descarga Atmosférica	21
17037013	1	TOTU - 16335	30/04/2023 12:30	30/04/2023 16:10	Meio ambiente - Descarga Atmosférica	2
17035928	1	CNLU - 15164	29/04/2023 17:17	30/04/2023 09:22	Meio ambiente - Descarga Atmosférica	1
17037493	1	SUI - 15197	29/04/2023 09:47	30/04/2023 19:00	Meio ambiente - Vento	26
17037493	2	SUI - 15197	29/04/2023 09:47	30/04/2023 19:00	Meio ambiente - Vento	15
17035295	1	TTD - 15192	29/04/2023 17:20	29/04/2023 20:43	Meio ambiente - Árvore ou Vegetação	22
17037260	1	UHSG - 15183	29/04/2023 17:21	30/04/2023 15:46	Meio ambiente - Descarga Atmosférica	2
17035487	1	NERU - 15261	29/04/2023 17:22	29/04/2023 22:18	Meio ambiente - Descarga Atmosférica	1
17071564	1	PTE - 15232	29/04/2023 10:21	03/05/2023 16:55	Meio ambiente - Árvore ou Vegetação	1
17038711	1	UHSG - 15183	29/04/2023 06:27	29/04/2023 15:57	Meio ambiente - Vento	3
17038711	2	UHSG - 15183	29/04/2023 06:27	29/04/2023 15:57	Meio ambiente - Vento	56
17038711	3	UHSG - 15183	29/04/2023 06:27	01/05/2023 13:00	Meio ambiente - Vento	6
17037306	1	CMD - 15158	29/04/2023 17:25	30/04/2023 17:56	Meio ambiente - Descarga Atmosférica	3
17037165	1	INPD - 15316	29/04/2023 17:26	30/04/2023 16:59	Meio ambiente - Descarga Atmosférica	3
17035998	1	IOM - 15315	29/04/2023 17:27	30/04/2023 10:01	Não classificada	1
17037261	1	UHSG - 15183	29/04/2023 17:28	30/04/2023 17:29	Meio ambiente - Descarga Atmosférica	5
17045343	1	PTE - 15232	29/04/2023 17:38	03/05/2023 16:10	Meio ambiente - Árvore ou Vegetação	1



17035491	1	INPD - 15316	29/04/2023 17:36	29/04/2023 19:33	Meio ambiente - Vento	1
17035491	2	INPD - 15316	29/04/2023 17:36	29/04/2023 19:33	Meio ambiente - Vento	4576
17035203	1	MCLD - 15278	29/04/2023 17:30	29/04/2023 19:54	Não classificada	52
17036286	1	COJ - 15305	29/04/2023 17:30	30/04/2023 11:57	Não classificada	2
17035892	1	RSS - 15219	29/04/2023 17:32	30/04/2023 09:05	Meio ambiente - Descarga Atmosférica	2
17035143	1	DMTU - 15346	29/04/2023 16:53	29/04/2023 19:33	Não classificada	17
17034963	1	DMTU - 15346	29/04/2023 16:59	29/04/2023 18:17	Meio ambiente - Vento	83
17035947	1	UHMS - 16262	29/04/2023 17:37	30/04/2023 09:29	Meio ambiente - Árvore ou Vegetação	1
17036503	1	INPD - 15316	29/04/2023 17:37	30/04/2023 13:31	Não classificada	1
17036026	1	CMD - 15158	29/04/2023 17:38	30/04/2023 10:16	Meio ambiente - Descarga Atmosférica	3
17035233	1	BETC - 15115	29/04/2023 17:38	29/04/2023 20:09	Meio ambiente - Árvore ou Vegetação	130
17035028	1	MAL - 15281	29/04/2023 17:39	29/04/2023 18:47	Meio ambiente - Vento	140
17036224	1	GVSD - 15334	29/04/2023 08:12	30/04/2023 09:17	Meio ambiente - Descarga Atmosférica	17
17036224	2	UHSG - 15183	29/04/2023 08:12	30/04/2023 09:22	Meio ambiente - Descarga Atmosférica	3
17036224	3	UHSG - 15183	29/04/2023 08:12	30/04/2023 09:22	Meio ambiente - Descarga Atmosférica	24
17036224	4	UHSG - 15183	29/04/2023 08:12	30/04/2023 09:22	Meio ambiente - Descarga Atmosférica	7
17036224	5	GVSD - 15334	29/04/2023 08:12	30/04/2023 11:41	Meio ambiente - Descarga Atmosférica	37
17034895	1	CSN - 15352	29/04/2023 07:05	29/04/2023 17:59	Meio ambiente - Descarga Atmosférica	159
17034895	2	CSN - 15352	29/04/2023 07:05	29/04/2023 17:59	Meio ambiente - Descarga Atmosférica	9
17037049	1	ENC - 15343	29/04/2023 17:41	30/04/2023 16:22	Meio ambiente - Descarga Atmosférica	14
17036726	1	PZLU - 15227	29/04/2023 15:16	30/04/2023 15:04	Não classificada	6
17058729	1	CGAU - 15150	29/04/2023 17:44	29/04/2023 21:41	Meio ambiente - Descarga Atmosférica	5
17058729	2	CGAU - 15150	29/04/2023 17:44	29/04/2023 21:41	Meio ambiente - Descarga Atmosférica	44
17058729	3	CGAU - 15150	29/04/2023 17:44	29/04/2023 21:41	Meio ambiente - Descarga Atmosférica	88
17058729	4	CGAU - 15150	29/04/2023 17:44	29/04/2023 21:41	Meio ambiente - Descarga Atmosférica	40
17036975	1	IRO - 15312	29/04/2023 17:45	30/04/2023 15:57	Meio ambiente - Vento	1
17035592	1	GVSD - 15334	29/04/2023 17:45	29/04/2023 23:49	Meio ambiente - Árvore ou Vegetação	14
17037088	1	SER - 16332	29/04/2023 17:45	30/04/2023 16:29	Meio ambiente - Descarga Atmosférica	15
17035204	1	SNS - 15202	29/04/2023 17:45	29/04/2023 19:52	Meio ambiente - Descarga Atmosférica	1
17035115	1	DMTU - 15346	29/04/2023 17:45	29/04/2023 19:20	Não classificada	2
17036252	1	PNV - 16322	28/04/2023 17:35	30/04/2023 11:34	Meio ambiente - Árvore ou Vegetação	1
17035734	1	PRRU - 15241	29/04/2023 17:48	30/04/2023 06:59	Meio ambiente - Vento	1
17035107	1	BCV - 15112	29/04/2023 16:17	29/04/2023 19:26	Não classificada	243
17035271	1	BCV - 15112	29/04/2023 17:44	29/04/2023 20:29	Meio ambiente - Descarga Atmosférica	33
17035273	1	BCV - 15112	29/04/2023 17:50	29/04/2023 20:32	Não classificada	526
17036641	1	JQU - 15296	29/04/2023 17:50	30/04/2023 14:14	Meio ambiente - Vento	2
17035274	1	GHE - 16289	29/04/2023 17:50	29/04/2023 20:29	Meio ambiente - Descarga Atmosférica	1
17035139	1	BCV - 15112	29/04/2023 16:31	29/04/2023 19:37	Meio ambiente - Descarga Atmosférica	110
17035621	1	BCV - 15112	29/04/2023 16:48	30/04/2023 00:03	Meio ambiente - Descarga Atmosférica	40
17035497	1	UHMS - 16262	29/04/2023 09:01	29/04/2023 19:01	Meio ambiente - Árvore ou Vegetação	3
17035497	2	UHMS - 16262	29/04/2023 09:01	29/04/2023 19:01	Meio ambiente - Árvore ou Vegetação	2
17035497	3	UHMS - 16262	29/04/2023 09:01	29/04/2023 19:01	Meio ambiente - Árvore ou Vegetação	6
17035118	1	IGPD - 15324	29/04/2023 17:54	29/04/2023 19:16	Meio ambiente - Vento	18
17036080	1	CSN - 15352	29/04/2023 06:58	30/04/2023 10:39	Não classificada	17
17035309	1	CSN - 15352	29/04/2023 08:10	29/04/2023 21:01	Não classificada	1
17035364	1	CSN - 15352	29/04/2023 09:18	29/04/2023 21:23	Não classificada	1
17035445	1	CSN - 15352	29/04/2023 11:26	29/04/2023 22:02	Não classificada	2
17086843	1	CSN - 15352	29/04/2023 15:47	29/04/2023 20:08	Não classificada	26
17038089	1	DMTU - 15346	29/04/2023 17:55	01/05/2023 09:35	Meio ambiente - Descarga Atmosférica	2
17036059	1	NLAU - 16313	29/04/2023 17:55	30/04/2023 10:24	Meio ambiente - Árvore ou Vegetação	7
17035827	1	BMO - 15135	29/04/2023 17:56	30/04/2023 08:36	Meio ambiente - Erosão	1
17036519	1	INPD - 15316	29/04/2023 17:57	30/04/2023 13:44	Não classificada	3
17038321	1	TOTU - 16335	29/04/2023 17:58	01/05/2023 11:27	Meio ambiente - Árvore ou Vegetação	1
17036504	1	IRO - 15312	29/04/2023 17:59	30/04/2023 14:00	Meio ambiente - Vento	10
17039838	1	MUT - 15266	29/04/2023 18:00	01/05/2023 23:53	Meio ambiente - Descarga Atmosférica	1
17036001	1	JPIU - 15298	29/04/2023 18:00	30/04/2023 09:59	Meio ambiente - Árvore ou Vegetação	1
17035948	1	CLHU - 15155	29/04/2023 18:01	30/04/2023 09:37	Meio ambiente - Descarga Atmosférica	2
17035297	1	GHE - 16289	29/04/2023 18:01	29/04/2023 20:43	Não classificada	8
17036315	1	GHE - 16289	29/04/2023 18:03	30/04/2023 12:01	Meio ambiente - Descarga Atmosférica	6

17036890	1	CMD - 15158	29/04/2023 18:04	30/04/2023 15:31	Meio ambiente - Descarga Atmosférica	6
17036412	1	AGF - 15098	29/04/2023 18:04	30/04/2023 12:50	Meio ambiente - Vento	1
17035298	1	BCAU - 15110	29/04/2023 18:07	29/04/2023 20:43	Não classificada	1
17035854	1	SER - 16332	29/04/2023 18:08	30/04/2023 08:40	Meio ambiente - Descarga Atmosférica	8
17035119	1	IBAD - 15329	29/04/2023 18:08	29/04/2023 19:23	Meio ambiente - Descarga Atmosférica	1
17036520	1	INPD - 15316	29/04/2023 18:09	30/04/2023 13:41	Não classificada	3
17044746	1	TOTU - 16335	29/04/2023 10:56	03/05/2023 11:00	Meio ambiente - Vento	6
17035120	1	IBAD - 15329	29/04/2023 18:11	29/04/2023 19:17	Meio ambiente - Descarga Atmosférica	1
17035503	1	CTR - 15351	29/04/2023 07:01	29/04/2023 19:20	Meio ambiente - Descarga Atmosférica	82
17037125	1	CCHD - 15144	29/04/2023 18:12	30/04/2023 16:48	Meio ambiente - Descarga Atmosférica	4
17037262	1	CMD - 15158	29/04/2023 18:12	30/04/2023 16:45	Meio ambiente - Descarga Atmosférica	1
17035717	1	BCV - 15112	29/04/2023 18:12	30/04/2023 05:23	Meio ambiente - Vento	41
17036187	1	AAV - 15092	29/04/2023 18:15	30/04/2023 11:14	Meio ambiente - Árvore ou Vegetação	4
17038047	1	CUVD - 15349	29/04/2023 17:51	01/05/2023 09:14	Meio ambiente - Descarga Atmosférica	1
17035629	1	NERU - 15261	29/04/2023 18:17	30/04/2023 00:21	Meio ambiente - Descarga Atmosférica	4
17036365	1	GVSD - 15334	29/04/2023 18:18	30/04/2023 12:32	Meio ambiente - Descarga Atmosférica	10
17035895	1	BMO - 15135	29/04/2023 18:18	30/04/2023 09:14	Meio ambiente - Descarga Atmosférica	9
17036060	1	CRF - 15355	29/04/2023 18:18	30/04/2023 10:29	Meio ambiente - Árvore ou Vegetação	1
17035636	1	BHMR - 15127	29/04/2023 16:53	30/04/2023 00:42	Meio ambiente - Árvore ou Vegetação	69
17035637	1	BHMR - 15127	29/04/2023 19:03	29/04/2023 19:51	Meio ambiente - Árvore ou Vegetação	33
17035637	2	BHMR - 15127	29/04/2023 19:03	29/04/2023 21:16	Meio ambiente - Árvore ou Vegetação	167
17036137	1	GVSD - 15334	29/04/2023 18:20	30/04/2023 10:53	Não classificada	1
17036137	2	GVSD - 15334	29/04/2023 18:20	30/04/2023 10:53	Não classificada	1
17036188	1	JNUT - 15299	29/04/2023 18:21	30/04/2023 11:13	Não classificada	4
17035504	1	SNS - 15202	29/04/2023 18:23	29/04/2023 22:23	Não classificada	3
17035855	1	TOTU - 16335	29/04/2023 18:25	30/04/2023 08:41	Meio ambiente - Descarga Atmosférica	1
17036643	1	GVSD - 15334	29/04/2023 18:26	30/04/2023 13:16	Meio ambiente - Descarga Atmosférica	2
17036366	1	SER - 16332	29/04/2023 18:27	30/04/2023 12:30	Meio ambiente - Descarga Atmosférica	1
17038749	1	CUG - 15350	29/04/2023 15:41	30/04/2023 21:45	Meio ambiente - Árvore ou Vegetação	109
17038749	2	CUG - 15350	29/04/2023 15:41	01/05/2023 04:26	Meio ambiente - Árvore ou Vegetação	2
17038749	3	CUG - 15350	29/04/2023 15:41	01/05/2023 13:50	Meio ambiente - Árvore ou Vegetação	13
17035044	1	IOM - 15315	29/04/2023 12:53	29/04/2023 19:01	Meio ambiente - Descarga Atmosférica	3
17035635	1	BMO - 15135	29/04/2023 18:28	30/04/2023 00:27	Meio ambiente - Descarga Atmosférica	11
17036463	1	BRL - 15140	29/04/2023 18:31	30/04/2023 13:20	Meio ambiente - Descarga Atmosférica	3
17036644	1	JQT - 16297	29/04/2023 18:32	30/04/2023 14:16	Não classificada	8
17036384	1	MNVU - 15272	29/04/2023 18:32	30/04/2023 12:38	Meio ambiente - Árvore ou Vegetação	3
17035173	1	UHTM - 15182	29/04/2023 15:40	29/04/2023 19:50	Meio ambiente - Descarga Atmosférica	233
17035324	1	UHTM - 15182	29/04/2023 17:39	29/04/2023 21:03	Meio ambiente - Descarga Atmosférica	19
17036027	1	MVD - 15264	29/04/2023 18:34	30/04/2023 10:14	Meio ambiente - Descarga Atmosférica	17
17036027	2	MVD - 15264	29/04/2023 18:34	30/04/2023 10:14	Meio ambiente - Descarga Atmosférica	66
17037126	1	CRL - 15354	29/04/2023 18:38	30/04/2023 16:46	Não classificada	3
17036316	1	SER - 16332	29/04/2023 18:39	30/04/2023 12:07	Meio ambiente - Descarga Atmosférica	1
17036804	1	DSV - 16286	29/04/2023 18:40	30/04/2023 15:04	Meio ambiente - Descarga Atmosférica	2
17035790	1	PNV - 16322	29/04/2023 18:40	30/04/2023 08:10	Meio ambiente - Descarga Atmosférica	3
17036977	1	MUT - 15266	29/04/2023 16:10	30/04/2023 16:24	Meio ambiente - Vento	7
17035896	1	IBAD - 15329	29/04/2023 18:42	30/04/2023 09:08	Meio ambiente - Descarga Atmosférica	66
17035400	1	BETT - 16265	29/04/2023 18:42	29/04/2023 21:39	Meio ambiente - Árvore ou Vegetação	519
17036385	1	IRO - 15312	29/04/2023 18:43	30/04/2023 12:38	Meio ambiente - Vento	1
17040275	1	GVSD - 15334	29/04/2023 18:45	30/04/2023 19:12	Não classificada	4
17035872	1	TOTU - 16335	29/04/2023 14:41	30/04/2023 09:00	Meio ambiente - Descarga Atmosférica	6
17036849	1	CMD - 15158	29/04/2023 18:52	30/04/2023 15:08	Meio ambiente - Descarga Atmosférica	1
17036434	1	PTE - 15232	29/04/2023 12:05	29/04/2023 20:35	Meio ambiente - Árvore ou Vegetação	1
17036434	2	PTE - 15232	29/04/2023 12:05	30/04/2023 12:40	Meio ambiente - Árvore ou Vegetação	8
17035929	1	MDH - 16310	29/04/2023 18:53	30/04/2023 09:20	Não classificada	1
17076704	1	FCS - 15340	29/04/2023 18:57	30/04/2023 08:53	Meio ambiente - Descarga Atmosférica	16
17035174	1	BCV - 15112	29/04/2023 16:02	29/04/2023 19:42	Não classificada	118
17035473	1	BCV - 15112	29/04/2023 16:35	29/04/2023 22:36	Meio ambiente - Descarga Atmosférica	73
17035594	1	BCV - 15112	29/04/2023 18:25	29/04/2023 23:45	Meio ambiente - Descarga Atmosférica	100
17036601	1	IRO - 15312	29/04/2023 16:57	30/04/2023 14:05	Meio ambiente - Vento	5

17036724	1	IRO - 15312	29/04/2023 17:14	30/04/2023 14:38	Meio ambiente - Descarga Atmosférica	3
17041598	1	CITU - 15154	29/04/2023 19:00	02/05/2023 18:48	Meio ambiente - Descarga Atmosférica	1
17035728	1	UHTM - 15182	29/04/2023 19:03	30/04/2023 06:44	Meio ambiente - Descarga Atmosférica	73
17036138	1	AAV - 15092	29/04/2023 19:04	30/04/2023 10:45	Não classificada	1
17035750	1	UHTM - 15182	29/04/2023 19:05	30/04/2023 07:19	Meio ambiente - Descarga Atmosférica	20
17035951	1	JQT - 16297	29/04/2023 19:03	30/04/2023 09:37	Não classificada	1
17036929	1	RSP - 15220	29/04/2023 19:09	30/04/2023 15:43	Não classificada	1
17036760	1	BRL - 15140	29/04/2023 19:15	30/04/2023 14:51	Não classificada	1
17035633	1	DMTU - 15346	29/04/2023 17:21	30/04/2023 00:32	Meio ambiente - Vento	2
17035598	1	BCV - 15112	29/04/2023 19:29	29/04/2023 23:22	Meio ambiente - Descarga Atmosférica	152
17036413	1	SER - 16332	29/04/2023 19:33	30/04/2023 12:50	Meio ambiente - Descarga Atmosférica	2
17035599	1	DSV - 16286	29/04/2023 19:28	29/04/2023 19:42	Meio ambiente - Árvore ou Vegetação	1
17035599	2	DSV - 16286	29/04/2023 19:28	29/04/2023 19:42	Meio ambiente - Árvore ou Vegetação	3814
17035599	4	DSV - 16286	29/04/2023 19:28	29/04/2023 19:42	Meio ambiente - Árvore ou Vegetação	4
17035599	5	DSV - 16286	29/04/2023 19:28	30/04/2023 00:20	Meio ambiente - Árvore ou Vegetação	58
17035599	6	DSV - 16286	29/04/2023 19:28	30/04/2023 00:20	Meio ambiente - Árvore ou Vegetação	3
17035354	2	BMO - 15135	29/04/2023 19:18	29/04/2023 19:26	Não classificada	181
17035354	2	NLAU - 16313	29/04/2023 19:18	29/04/2023 19:26	Não classificada	9
17035354	3	IBT - 16341	29/04/2023 19:18	29/04/2023 19:26	Não classificada	11
17054057	1	DMTU - 15346	29/04/2023 19:47	29/04/2023 22:03	Meio ambiente - Descarga Atmosférica	1
17036387	1	BHAD - 16267	30/04/2023 12:15	30/04/2023 12:50	Meio ambiente - Árvore ou Vegetação	501
17036190	1	BSOT - 15141	29/04/2023 19:53	30/04/2023 11:12	Meio ambiente - Descarga Atmosférica	1
17037494	1	MNN - 15273	29/04/2023 07:26	30/04/2023 11:51	Meio ambiente - Árvore ou Vegetação	32
17037494	2	MNN - 15273	29/04/2023 07:26	30/04/2023 17:10	Meio ambiente - Árvore ou Vegetação	115
17037495	1	MNN - 15273	30/04/2023 13:11	30/04/2023 13:30	Meio ambiente - Árvore ou Vegetação	32
17037166	1	CMH - 16285	29/04/2023 19:56	30/04/2023 17:05	Meio ambiente - Descarga Atmosférica	8
17036978	1	BCV - 15112	29/04/2023 20:59	30/04/2023 16:31	Meio ambiente - Vento	1
17036505	1	COJ - 15305	29/04/2023 20:03	30/04/2023 13:35	Meio ambiente - Descarga Atmosférica	6
17036030	1	CMN - 16278	29/04/2023 20:04	30/04/2023 10:12	Meio ambiente - Descarga Atmosférica	4
17036934	1	FIO - 15339	29/04/2023 07:57	30/04/2023 12:41	Meio ambiente - Vento	1
17035532	1	CMH - 16285	29/04/2023 20:06	29/04/2023 22:22	Meio ambiente - Descarga Atmosférica	165
17036546	1	CSN - 15352	29/04/2023 15:07	30/04/2023 13:53	Não classificada	8
17036546	2	CSN - 15352	29/04/2023 15:07	30/04/2023 13:53	Não classificada	8
17038186	1	BCV - 15112	29/04/2023 20:11	01/05/2023 10:31	Meio ambiente - Descarga Atmosférica	5
17035269	1	SER - 16332	29/04/2023 17:24	29/04/2023 20:38	Meio ambiente - Descarga Atmosférica	35
17036506	1	MUT - 15266	29/04/2023 18:22	29/04/2023 21:11	Meio ambiente - Árvore ou Vegetação	16
17036506	2	MUT - 15266	29/04/2023 18:22	30/04/2023 13:55	Meio ambiente - Árvore ou Vegetação	34
17036506	3	MUT - 15266	29/04/2023 18:22	30/04/2023 13:55	Meio ambiente - Árvore ou Vegetação	6
17037014	1	INPD - 15316	29/04/2023 20:13	30/04/2023 16:10	Não classificada	8
17035792	1	MIB - 15274	29/04/2023 20:25	30/04/2023 08:04	Meio ambiente - Árvore ou Vegetação	51
17038090	1	BCV - 15112	29/04/2023 20:25	01/05/2023 09:36	Meio ambiente - Descarga Atmosférica	1
17035539	1	NOG - 15650	29/04/2023 20:38	29/04/2023 22:45	Meio ambiente - Árvore ou Vegetação	63
17036553	1	UHSG - 15183	29/04/2023 20:30	30/04/2023 13:56	Não classificada	1
17035809	1	CLHU - 15155	29/04/2023 20:34	30/04/2023 08:23	Meio ambiente - Descarga Atmosférica	3
17037167	1	CMN - 16278	29/04/2023 15:40	30/04/2023 16:14	Meio ambiente - Vento	34
17037168	1	CMN - 16278	29/04/2023 17:50	30/04/2023 16:14	Meio ambiente - Vento	3
17037168	2	CMN - 16278	29/04/2023 17:50	30/04/2023 16:14	Meio ambiente - Vento	3
17035478	1	IRO - 15312	29/04/2023 16:57	29/04/2023 22:21	Meio ambiente - Vento	73
17036462	1	IRO - 15312	29/04/2023 17:38	30/04/2023 13:23	Meio ambiente - Descarga Atmosférica	1
17036386	1	IRO - 15312	29/04/2023 19:38	30/04/2023 12:42	Meio ambiente - Árvore ou Vegetação	1
17041599	1	CITU - 15154	29/04/2023 15:46	29/04/2023 22:59	Não classificada	4
17041599	2	CITU - 15154	29/04/2023 15:46	29/04/2023 22:59	Não classificada	2
17041599	3	CITU - 15154	29/04/2023 15:46	29/04/2023 22:59	Não classificada	77
17041599	4	CITU - 15154	29/04/2023 15:46	30/04/2023 17:38	Não classificada	2
17041599	5	CITU - 15154	29/04/2023 15:46	30/04/2023 17:38	Não classificada	25
17041599	6	CITU - 15154	29/04/2023 15:46	30/04/2023 18:21	Não classificada	127
17041600	2	CITU - 15154	30/04/2023 18:21	30/04/2023 18:28	Não classificada	2
17041600	3	CITU - 15154	30/04/2023 18:21	30/04/2023 18:28	Não classificada	25
17037507	1	YAN - 15165	29/04/2023 20:46	30/04/2023 19:43	Meio ambiente - Descarga Atmosférica	4

17037426	2	INPD - 15316	29/04/2023 06:05	29/04/2023 22:42	Meio ambiente - Árvore ou Vegetação	25
17037426	3	INPD - 15316	29/04/2023 06:05	30/04/2023 12:00	Meio ambiente - Árvore ou Vegetação	2
17037427	1	INPD - 15316	30/04/2023 11:40	30/04/2023 12:00	Meio ambiente - Árvore ou Vegetação	5
17036139	1	MCLQ - 16309	29/04/2023 20:49	30/04/2023 10:55	Meio ambiente - Descarga Atmosférica	1
17035542	1	SUI - 15197	29/04/2023 20:50	29/04/2023 22:05	Meio ambiente - Vento	24
17037874	1	JBT - 16295	29/04/2023 20:51	01/05/2023 04:00	Não classificada	1
17036437	1	CMD - 15158	29/04/2023 15:06	30/04/2023 13:28	Meio ambiente - Vento	2
17035663	1	BCV - 15112	29/04/2023 18:51	29/04/2023 23:51	Não classificada	253
17035664	1	BCV - 15112	29/04/2023 22:22	29/04/2023 23:51	Não classificada	120
17036438	1	UHSG - 15183	29/04/2023 21:06	30/04/2023 13:04	Não classificada	2
17036687	1	PBD - 16324	29/04/2023 11:44	30/04/2023 14:28	Não classificada	1
17035554	1	CGAU - 15150	29/04/2023 14:15	29/04/2023 22:49	Meio ambiente - Árvore ou Vegetação	8
17035553	1	MCLQ - 16309	29/04/2023 21:15	29/04/2023 22:47	Não classificada	215
17035553	1	MCLU - 16308	29/04/2023 21:15	29/04/2023 22:47	Não classificada	1
17035821	1	IIGT - 15320	29/04/2023 06:17	30/04/2023 08:34	Meio ambiente - Vento	1
17036342	1	SUI - 15197	29/04/2023 21:26	30/04/2023 12:18	Meio ambiente - Descarga Atmosférica	38
17036502	1	NNE - 15262	29/04/2023 16:46	30/04/2023 13:24	Meio ambiente - Descarga Atmosférica	3
17039342	1	BRDD - 15139	29/04/2023 17:25	30/04/2023 16:59	Não classificada	33
17039343	1	BRDD - 15139	30/04/2023 17:00	01/05/2023 13:40	Não classificada	32
17039343	2	BRDD - 15139	30/04/2023 17:00	01/05/2023 17:30	Não classificada	1
17038240	1	CTR - 15351	29/04/2023 16:37	01/05/2023 10:03	Não classificada	2
17037428	1	CGAU - 15150	29/04/2023 21:40	29/04/2023 22:22	Meio ambiente - Vento	53
17037428	2	CGAU - 15150	29/04/2023 21:40	29/04/2023 22:22	Meio ambiente - Vento	2444
17037428	3	CGAU - 15150	29/04/2023 21:40	29/04/2023 22:22	Meio ambiente - Vento	414
17037428	4	CGAU - 15150	29/04/2023 21:40	29/04/2023 22:22	Meio ambiente - Vento	589
17037428	5	CGAU - 15150	29/04/2023 21:40	29/04/2023 22:22	Meio ambiente - Vento	103
17037428	6	CGAU - 15150	29/04/2023 21:40	29/04/2023 22:22	Meio ambiente - Vento	2
17037428	8	CGAU - 15150	29/04/2023 21:40	30/04/2023 08:51	Meio ambiente - Vento	3
17037428	9	CGAU - 15150	29/04/2023 21:40	30/04/2023 08:51	Meio ambiente - Vento	44
17037428	10	CGAU - 15150	29/04/2023 21:40	30/04/2023 08:51	Meio ambiente - Vento	52
17037428	11	CGAU - 15150	29/04/2023 21:40	30/04/2023 08:51	Meio ambiente - Vento	39
17037428	12	CGAU - 15150	29/04/2023 21:40	30/04/2023 10:56	Meio ambiente - Vento	2
17037428	13	CGAU - 15150	29/04/2023 21:40	30/04/2023 10:56	Meio ambiente - Vento	14
17037428	14	CGAU - 15150	29/04/2023 21:40	30/04/2023 12:24	Meio ambiente - Vento	22
17036313	1	UHSG - 15183	29/04/2023 10:59	30/04/2023 12:01	Meio ambiente - Descarga Atmosférica	17
17035795	1	BETC - 15115	29/04/2023 21:44	30/04/2023 08:04	Meio ambiente - Vento	9
17035933	1	SUI - 15197	29/04/2023 21:46	30/04/2023 09:20	Meio ambiente - Descarga Atmosférica	6
17036646	1	IRO - 15312	29/04/2023 21:55	30/04/2023 14:11	Meio ambiente - Descarga Atmosférica	3
17037554	1	CGAU - 15150	29/04/2023 21:55	30/04/2023 20:14	Não classificada	1
17038212	1	CMN - 16278	29/04/2023 09:13	01/05/2023 10:14	Meio ambiente - Descarga Atmosférica	1
17080892	1	MCLD - 15278	29/04/2023 20:47	29/04/2023 22:28	Meio ambiente - Árvore ou Vegetação	52
17036522	1	MCLD - 15278	29/04/2023 22:08	30/04/2023 13:37	Meio ambiente - Vento	20
17036227	1	SLUD - 16327	29/04/2023 22:12	30/04/2023 11:26	Não classificada	1
17037939	1	CUG - 15350	29/04/2023 15:50	30/04/2023 18:08	Meio ambiente - Árvore ou Vegetação	3
17035549	1	BETT - 16265	29/04/2023 21:08	29/04/2023 22:40	Meio ambiente - Descarga Atmosférica	580
17035617	1	MCLU - 16308	29/04/2023 22:18	29/04/2023 23:25	Não classificada	19
17038241	1	CGAU - 15150	29/04/2023 22:19	01/05/2023 10:44	Meio ambiente - Descarga Atmosférica	1
17036439	1	GHE - 16289	29/04/2023 22:25	30/04/2023 13:05	Meio ambiente - Descarga Atmosférica	1
17035648	1	BRDD - 15139	29/04/2023 22:31	30/04/2023 00:57	Não classificada	1461
17036891	1	CGAU - 15150	29/04/2023 18:28	30/04/2023 15:25	Não classificada	1
17036389	1	CMH - 16285	29/04/2023 22:49	30/04/2023 12:41	Não classificada	80
17037169	1	YAN - 15165	29/04/2023 22:50	30/04/2023 17:05	Meio ambiente - Descarga Atmosférica	1
17035834	1	SUI - 15197	29/04/2023 22:52	30/04/2023 08:38	Meio ambiente - Descarga Atmosférica	3
17036415	1	IRO - 15312	29/04/2023 17:32	30/04/2023 13:22	Meio ambiente - Árvore ou Vegetação	28
17035644	1	CMH - 16285	29/04/2023 21:17	30/04/2023 00:59	Meio ambiente - Descarga Atmosférica	75
17035649	1	JFAD - 16300	29/04/2023 23:50	30/04/2023 00:55	Não classificada	154
17036416	1	IRO - 15312	30/04/2023 00:18	30/04/2023 12:55	Meio ambiente - Descarga Atmosférica	3
17035784	1	MCLQ - 16309	30/04/2023 00:29	30/04/2023 07:52	Meio ambiente - Vento	10
17036893	1	BCV - 15112	29/04/2023 16:33	30/04/2023 15:07	Meio ambiente - Árvore ou Vegetação	33



17036893	2	BCV - 15112	29/04/2023 16:33	30/04/2023 15:07	Meio ambiente - Árvore ou Vegetação	25
17036893	3	BCV - 15112	29/04/2023 16:33	30/04/2023 15:49	Meio ambiente - Árvore ou Vegetação	92
17036893	4	BCV - 15112	29/04/2023 16:33	30/04/2023 15:49	Meio ambiente - Árvore ou Vegetação	49
17037875	1	UHTM - 15182	30/04/2023 00:51	30/04/2023 08:17	Meio ambiente - Vento	710
17037875	2	UHTM - 15182	30/04/2023 00:51	30/04/2023 08:17	Meio ambiente - Vento	3
17037875	3	UHTM - 15182	30/04/2023 00:51	30/04/2023 08:17	Meio ambiente - Vento	138
17037875	4	UHTM - 15182	30/04/2023 00:51	30/04/2023 08:17	Meio ambiente - Vento	26
17037875	5	UHTM - 15182	30/04/2023 00:51	30/04/2023 08:17	Meio ambiente - Vento	8
17037875	6	UHTM - 15182	30/04/2023 00:51	30/04/2023 13:09	Meio ambiente - Vento	14
17037875	7	UHTM - 15182	30/04/2023 00:51	30/04/2023 19:00	Meio ambiente - Vento	12
17037875	8	UHTM - 15182	30/04/2023 00:51	30/04/2023 19:00	Meio ambiente - Vento	1
17037875	9	UHTM - 15182	30/04/2023 00:51	30/04/2023 19:00	Meio ambiente - Vento	6
17048285	1	GVSD - 15334	30/04/2023 01:07	01/05/2023 00:14	Meio ambiente - Vento	1
17048285	2	GVSD - 15334	30/04/2023 01:07	04/05/2023 17:56	Meio ambiente - Vento	3
17048285	3	GVSD - 15334	30/04/2023 01:07	04/05/2023 17:56	Meio ambiente - Vento	4
17035911	1	UNIT - 15177	30/04/2023 00:28	30/04/2023 09:30	Meio ambiente - Árvore ou Vegetação	44
17036320	1	SNS - 15202	30/04/2023 01:32	30/04/2023 12:03	Não classificada	3
17038119	1	JNUT - 15299	30/04/2023 01:47	30/04/2023 05:15	Meio ambiente - Árvore ou Vegetação	208
17038119	2	JNUT - 15299	30/04/2023 01:47	30/04/2023 05:15	Meio ambiente - Árvore ou Vegetação	456
17038119	3	JNUT - 15299	30/04/2023 01:47	30/04/2023 06:15	Meio ambiente - Árvore ou Vegetação	42
17038119	4	JNUT - 15299	30/04/2023 01:47	30/04/2023 06:15	Meio ambiente - Árvore ou Vegetação	1091
17038119	5	JNUT - 15299	30/04/2023 01:47	30/04/2023 06:31	Meio ambiente - Árvore ou Vegetação	251
17038119	6	JNUT - 15299	30/04/2023 01:47	30/04/2023 15:00	Meio ambiente - Árvore ou Vegetação	76
17039700	7	SFIQ - 16330	30/04/2023 01:49	30/04/2023 10:05	Não classificada	2
17039700	9	SFIQ - 16330	30/04/2023 01:49	01/05/2023 15:51	Não classificada	1
17039700	10	SFIQ - 16330	30/04/2023 01:49	01/05/2023 16:44	Não classificada	1
17039701	1	SFIQ - 16330	30/04/2023 11:25	30/04/2023 11:30	Não classificada	2
17039702	1	SFIQ - 16330	30/04/2023 14:59	30/04/2023 15:10	Não classificada	2
17039703	1	SFIQ - 16330	30/04/2023 16:05	30/04/2023 16:15	Não classificada	2
17039704	1	SFIQ - 16330	30/04/2023 16:57	30/04/2023 17:28	Não classificada	2
17037403	1	MUT - 15266	29/04/2023 18:49	30/04/2023 18:46	Meio ambiente - Descarga Atmosférica	15
17037425	1	MUT - 15266	29/04/2023 19:44	30/04/2023 18:59	Meio ambiente - Vento	12
17037231	1	CITU - 15154	29/04/2023 16:31	30/04/2023 17:24	Meio ambiente - Árvore ou Vegetação	104
17036265	1	BCV - 15112	30/04/2023 00:04	30/04/2023 11:43	Meio ambiente - Descarga Atmosférica	73
17035722	1	NLAU - 16313	29/04/2023 18:32	30/04/2023 06:58	Meio ambiente - Árvore ou Vegetação	159
17035704	1	BCV - 15112	30/04/2023 03:34	30/04/2023 03:38	Não classificada	235
17035704	3	BCV - 15112	30/04/2023 03:34	30/04/2023 03:38	Não classificada	19334
17035704	4	BCV - 15112	30/04/2023 03:34	30/04/2023 03:38	Não classificada	35
17035704	4	ENG - 15342	30/04/2023 03:34	30/04/2023 03:38	Não classificada	1725
17035704	5	BCV - 15112	30/04/2023 03:34	30/04/2023 03:38	Não classificada	276
17035704	6	ENG - 15342	30/04/2023 03:34	30/04/2023 03:38	Não classificada	1
17035704	7	BCV - 15112	30/04/2023 03:34	30/04/2023 03:38	Não classificada	2853
17035704	8	BCV - 15112	30/04/2023 03:34	30/04/2023 03:38	Não classificada	260
17035704	8	ENG - 15342	30/04/2023 03:34	30/04/2023 03:38	Não classificada	178
17035704	9	BCV - 15112	30/04/2023 03:34	30/04/2023 03:38	Não classificada	96
17035704	9	ENG - 15342	30/04/2023 03:34	30/04/2023 03:38	Não classificada	152
17035704	10	BCV - 15112	30/04/2023 03:34	30/04/2023 03:38	Não classificada	787
17035704	10	UHST - 16261	30/04/2023 03:34	30/04/2023 03:38	Não classificada	14
17035704	11	BCV - 15112	30/04/2023 03:34	30/04/2023 03:38	Não classificada	1
17035704	12	BCV - 15112	30/04/2023 03:34	30/04/2023 03:38	Não classificada	353
17035704	13	BCV - 15112	30/04/2023 03:34	30/04/2023 03:38	Não classificada	2818
17035704	14	BCV - 15112	30/04/2023 03:34	30/04/2023 03:38	Não classificada	2793
17035704	15	BCV - 15112	30/04/2023 03:34	30/04/2023 03:38	Não classificada	706
17035704	15	CMH - 16285	30/04/2023 03:34	30/04/2023 03:38	Não classificada	7
17035704	16	ENG - 15342	30/04/2023 03:34	30/04/2023 03:38	Não classificada	2
17035704	17	CITU - 15154	30/04/2023 03:34	30/04/2023 03:38	Não classificada	10
17035704	17	ENG - 15342	30/04/2023 03:34	30/04/2023 03:38	Não classificada	1740
17035704	18	ENG - 15342	30/04/2023 03:34	30/04/2023 03:38	Não classificada	1958
17035704	20	BCV - 15112	30/04/2023 03:34	30/04/2023 03:38	Não classificada	262



17036291	1	BRL - 15140	30/04/2023 04:12	30/04/2023 11:52	Não classificada	9
17037364	1	LJA - 15286	30/04/2023 04:14	30/04/2023 18:21	Meio ambiente - Descarga Atmosférica	3
17035779	1	PRRU - 15241	30/04/2023 04:17	30/04/2023 07:45	Meio ambiente - Vento	223
17036648	1	ESR - 16287	30/04/2023 05:01	30/04/2023 14:21	Meio ambiente - Descarga Atmosférica	1
17036097	1	JUAU - 16296	30/04/2023 05:54	30/04/2023 10:31	Não classificada	102
17036649	1	SDED - 15215	30/04/2023 05:56	30/04/2023 14:23	Não classificada	12
17035877	1	CLHU - 15155	30/04/2023 05:57	30/04/2023 08:57	Meio ambiente - Descarga Atmosférica	11
17038322	1	ORPU - 15254	30/04/2023 06:06	01/05/2023 11:23	Meio ambiente - Árvore ou Vegetação	2
17036851	1	SUI - 15197	30/04/2023 06:14	30/04/2023 15:16	Meio ambiente - Descarga Atmosférica	3
17036852	1	INPD - 15316	30/04/2023 06:18	30/04/2023 15:15	Não classificada	1
17035767	1	UHJS - 16263	30/04/2023 06:22	30/04/2023 07:32	Meio ambiente - Descarga Atmosférica	41
17036229	1	IRO - 15312	30/04/2023 06:25	30/04/2023 11:31	Meio ambiente - Vento	859
17035862	1	JUAU - 16296	30/04/2023 06:27	30/04/2023 08:44	Não classificada	2
17037471	1	LGT - 16304	30/04/2023 06:31	30/04/2023 19:27	Meio ambiente - Vento	7
17036100	1	IRBD - 15313	30/04/2023 06:33	30/04/2023 10:35	Meio ambiente - Árvore ou Vegetação	94
17036192	1	BCV - 15112	30/04/2023 06:46	30/04/2023 11:12	Meio ambiente - Descarga Atmosférica	59
17036289	1	IRO - 15312	29/04/2023 21:09	30/04/2023 11:50	Meio ambiente - Descarga Atmosférica	1
17036166	1	SUI - 15197	30/04/2023 06:55	30/04/2023 11:06	Não classificada	67
17037091	1	VZPU - 15169	30/04/2023 06:55	30/04/2023 16:29	Meio ambiente - Árvore ou Vegetação	2
17036936	1	JQU - 15296	30/04/2023 06:59	30/04/2023 15:47	Meio ambiente - Descarga Atmosférica	16
17036167	1	PTHD - 15234	30/04/2023 07:02	30/04/2023 11:03	Não classificada	54
17035840	1	FCS - 15340	30/04/2023 07:04	30/04/2023 08:33	Meio ambiente - Descarga Atmosférica	1
17036011	1	ENC - 15343	30/04/2023 07:05	30/04/2023 09:27	Meio ambiente - Descarga Atmosférica	5
17037052	1	SUI - 15197	30/04/2023 07:07	30/04/2023 16:26	Meio ambiente - Descarga Atmosférica	1
17035878	1	JNUT - 15299	30/04/2023 07:08	30/04/2023 08:58	Meio ambiente - Árvore ou Vegetação	35
17037741	1	LJA - 15286	30/04/2023 07:12	30/04/2023 22:03	Meio ambiente - Árvore ou Vegetação	4
17036269	1	BRL - 15140	30/04/2023 07:16	30/04/2023 11:41	Não classificada	7
17035818	1	CUG - 15350	30/04/2023 07:17	30/04/2023 08:16	Meio ambiente - Vento	34
17036762	1	CLHU - 15155	30/04/2023 07:22	30/04/2023 14:58	Meio ambiente - Descarga Atmosférica	1
17035879	1	CSN - 15352	30/04/2023 07:23	30/04/2023 09:03	Não classificada	1
17035958	1	MAL - 15281	30/04/2023 07:24	30/04/2023 09:33	Meio ambiente - Árvore ou Vegetação	25
17038404	1	CSN - 15352	30/04/2023 07:29	01/05/2023 12:02	Não classificada	1
17036558	1	UHSG - 15183	30/04/2023 06:58	30/04/2023 13:47	Meio ambiente - Árvore ou Vegetação	1
17036103	1	PRRU - 15241	30/04/2023 07:25	30/04/2023 10:37	Meio ambiente - Descarga Atmosférica	19
17036853	1	MNVU - 15272	30/04/2023 07:26	30/04/2023 15:13	Não classificada	31
17037604	1	ENG - 15342	30/04/2023 07:26	30/04/2023 16:30	Não classificada	3
17035864	1	BMO - 15135	30/04/2023 07:26	30/04/2023 08:40	Meio ambiente - Árvore ou Vegetação	1
17080890	1	PRRU - 15241	30/04/2023 07:30	30/04/2023 15:01	Meio ambiente - Vento	115
17036271	1	BMO - 15135	30/04/2023 07:30	30/04/2023 11:34	Meio ambiente - Descarga Atmosférica	1
17036271	2	BMO - 15135	30/04/2023 07:30	30/04/2023 11:34	Meio ambiente - Descarga Atmosférica	31
17037015	1	RES - 15222	30/04/2023 07:32	30/04/2023 16:10	Meio ambiente - Descarga Atmosférica	1
17036034	1	UHTM - 15182	30/04/2023 07:33	30/04/2023 10:09	Não classificada	1
17036034	2	UHTM - 15182	30/04/2023 07:33	30/04/2023 10:09	Não classificada	15
17037386	1	CMD - 15158	30/04/2023 07:34	30/04/2023 18:32	Meio ambiente - Descarga Atmosférica	35
17037406	1	GVSD - 15334	30/04/2023 07:35	30/04/2023 18:43	Meio ambiente - Descarga Atmosférica	3
17036559	1	CUVD - 15349	30/04/2023 07:35	30/04/2023 13:48	Meio ambiente - Descarga Atmosférica	2
17036559	2	CUVD - 15349	30/04/2023 07:35	30/04/2023 13:48	Meio ambiente - Descarga Atmosférica	2
17035961	1	SUI - 15197	30/04/2023 07:38	30/04/2023 09:36	Meio ambiente - Descarga Atmosférica	1
17037232	1	BCV - 15112	30/04/2023 07:39	30/04/2023 17:24	Não classificada	3
17038389	1	MRND - 15270	29/04/2023 12:26	01/05/2023 11:52	Meio ambiente - Descarga Atmosférica	7
17036272	1	SNS - 15202	30/04/2023 07:42	30/04/2023 11:43	Não classificada	20
17058733	1	CRL - 15354	30/04/2023 07:45	30/04/2023 10:25	Não classificada	3
17036035	1	SUI - 15197	30/04/2023 07:46	30/04/2023 10:07	Meio ambiente - Descarga Atmosférica	15
17035865	1	JFAO - 16302	30/04/2023 07:49	30/04/2023 08:50	Meio ambiente - Descarga Atmosférica	14
17037016	1	SUI - 15197	30/04/2023 07:50	30/04/2023 16:05	Meio ambiente - Descarga Atmosférica	10
17037127	1	SUI - 15197	30/04/2023 07:50	30/04/2023 16:51	Meio ambiente - Descarga Atmosférica	3
17038987	1	CGAU - 15150	30/04/2023 07:52	01/05/2023 15:44	Meio ambiente - Descarga Atmosférica	2
17036608	1	LGT - 16304	30/04/2023 07:52	30/04/2023 14:04	Meio ambiente - Árvore ou Vegetação	4
17036608	2	LGT - 16304	30/04/2023 07:52	30/04/2023 14:04	Meio ambiente - Árvore ou Vegetação	13

17036274	1	CMH - 16285	30/04/2023 07:54	30/04/2023 11:43	Não classificada	10
17036982	1	BCV - 15112	30/04/2023 07:54	30/04/2023 16:00	Meio ambiente - Descarga Atmosférica	1
17036169	1	JFAD - 16300	30/04/2023 07:56	30/04/2023 11:07	Meio ambiente - Descarga Atmosférica	341
17038323	1	ORPU - 15254	30/04/2023 07:57	01/05/2023 11:28	Meio ambiente - Árvore ou Vegetação	1
17037128	1	CMH - 16285	30/04/2023 07:58	30/04/2023 16:46	Meio ambiente - Descarga Atmosférica	11
17036038	1	PTHD - 15234	30/04/2023 07:59	30/04/2023 10:10	Não classificada	2
17036391	1	PRRU - 15241	30/04/2023 08:02	30/04/2023 12:36	Meio ambiente - Descarga Atmosférica	23
17036232	1	GHE - 16289	30/04/2023 08:02	30/04/2023 11:25	Meio ambiente - Descarga Atmosférica	5
17044465	1	YAN - 15165	30/04/2023 08:03	03/05/2023 11:31	Não classificada	3
17038477	1	MIB - 15274	30/04/2023 08:04	01/05/2023 12:41	Meio ambiente - Árvore ou Vegetação	1
17037203	1	NNE - 15262	30/04/2023 08:05	30/04/2023 17:08	Meio ambiente - Descarga Atmosférica	2
17036143	1	TOTU - 16335	30/04/2023 08:06	30/04/2023 10:44	Meio ambiente - Descarga Atmosférica	6
17037172	1	JUAU - 16296	30/04/2023 08:06	30/04/2023 17:04	Não classificada	3
17036855	1	CSN - 15352	30/04/2023 08:08	30/04/2023 15:19	Não classificada	2
17036109	1	DSV - 16286	30/04/2023 08:08	30/04/2023 10:30	Meio ambiente - Descarga Atmosférica	4
17036369	1	CRF - 15355	30/04/2023 08:08	30/04/2023 12:27	Meio ambiente - Descarga Atmosférica	3
17038405	1	FXA - 16288	30/04/2023 08:10	01/05/2023 12:10	Meio ambiente - Árvore ou Vegetação	71
17036112	1	SUI - 15197	30/04/2023 08:12	30/04/2023 10:39	Meio ambiente - Descarga Atmosférica	4
17036112	2	SUI - 15197	30/04/2023 08:12	30/04/2023 10:39	Meio ambiente - Descarga Atmosférica	7
17036112	3	SUI - 15197	30/04/2023 08:12	30/04/2023 10:39	Meio ambiente - Descarga Atmosférica	3
17037268	1	CRL - 15354	30/04/2023 08:14	30/04/2023 17:31	Meio ambiente - Vento	2
17037452	1	MRND - 15270	30/04/2023 08:16	30/04/2023 19:17	Meio ambiente - Descarga Atmosférica	1
17036170	1	JUAU - 16296	30/04/2023 08:18	30/04/2023 10:57	Meio ambiente - Árvore ou Vegetação	54
17035920	1	PTHD - 15234	30/04/2023 08:18	30/04/2023 09:11	Não classificada	32
17036195	1	MUT - 15266	30/04/2023 08:18	30/04/2023 11:13	Meio ambiente - Descarga Atmosférica	3
17073344	1	GHE - 16289	30/04/2023 08:20	30/04/2023 10:10	Não classificada	7
17036171	1	AAY - 15092	30/04/2023 08:20	30/04/2023 11:07	Meio ambiente - Descarga Atmosférica	29
17036144	1	UHSG - 15183	30/04/2023 08:21	30/04/2023 10:48	Meio ambiente - Árvore ou Vegetação	4
17036652	1	JUAU - 16296	30/04/2023 08:22	30/04/2023 14:21	Meio ambiente - Descarga Atmosférica	1
17036652	2	JUAU - 16296	30/04/2023 08:22	30/04/2023 14:21	Meio ambiente - Descarga Atmosférica	2
17036652	3	JUAU - 16296	30/04/2023 08:22	30/04/2023 14:21	Meio ambiente - Descarga Atmosférica	120
17036347	1	FCS - 15340	30/04/2023 08:22	30/04/2023 12:18	Não classificada	30
17036983	1	CRL - 15354	30/04/2023 08:22	30/04/2023 15:59	Meio ambiente - Vento	3
17036810	1	BRL - 15140	30/04/2023 08:22	30/04/2023 15:05	Não classificada	2
17035912	1	GVSD - 15334	30/04/2023 01:48	30/04/2023 09:13	Meio ambiente - Árvore ou Vegetação	11
17038242	1	GVSD - 15334	30/04/2023 08:27	01/05/2023 10:48	Meio ambiente - Descarga Atmosférica	1
17036984	1	CMH - 16285	30/04/2023 08:27	30/04/2023 16:02	Meio ambiente - Descarga Atmosférica	12
17037685	1	FCS - 15340	30/04/2023 08:29	30/04/2023 21:33	Meio ambiente - Árvore ou Vegetação	54
17037270	1	YAN - 15165	30/04/2023 08:31	30/04/2023 17:35	Meio ambiente - Descarga Atmosférica	11
17036370	1	PRRU - 15241	30/04/2023 08:32	30/04/2023 12:22	Meio ambiente - Descarga Atmosférica	78
17040276	1	UHSG - 15183	30/04/2023 08:34	30/04/2023 12:16	Não classificada	1
17036199	1	RCA - 15223	30/04/2023 08:35	30/04/2023 11:15	Meio ambiente - Descarga Atmosférica	7
17036199	2	RCA - 15223	30/04/2023 08:35	30/04/2023 11:15	Meio ambiente - Descarga Atmosférica	5
17041603	1	CUG - 15350	29/04/2023 17:15	02/05/2023 14:44	Meio ambiente - Árvore ou Vegetação	1
17036467	1	CLHU - 15155	30/04/2023 08:39	30/04/2023 12:57	Meio ambiente - Descarga Atmosférica	2
17040277	1	CGAU - 15150	30/04/2023 08:39	30/04/2023 17:14	Não classificada	2
17036371	1	UHSG - 15183	30/04/2023 08:42	30/04/2023 12:31	Meio ambiente - Descarga Atmosférica	3
17036610	1	CLHU - 15155	30/04/2023 08:42	30/04/2023 14:02	Meio ambiente - Descarga Atmosférica	4
17036610	2	CLHU - 15155	30/04/2023 08:42	30/04/2023 14:02	Meio ambiente - Descarga Atmosférica	1
17036694	1	SUI - 15197	30/04/2023 08:42	30/04/2023 14:31	Meio ambiente - Descarga Atmosférica	2
17036732	1	INPD - 15316	30/04/2023 08:46	30/04/2023 14:47	Meio ambiente - Descarga Atmosférica	2
17036043	1	CLHU - 15155	30/04/2023 08:46	30/04/2023 10:06	Meio ambiente - Árvore ou Vegetação	1
17078413	1	RPR - 16325	30/04/2023 08:47	30/04/2023 14:58	Não classificada	1
17037175	1	DMTU - 15346	30/04/2023 08:48	30/04/2023 17:04	Meio ambiente - Descarga Atmosférica	10
17037058	1	PTE - 15232	30/04/2023 08:49	30/04/2023 16:18	Meio ambiente - Descarga Atmosférica	2
17036418	1	FIO - 15339	30/04/2023 08:49	30/04/2023 12:58	Meio ambiente - Descarga Atmosférica	1
17037686	1	RPR - 16325	29/04/2023 12:37	30/04/2023 16:55	Meio ambiente - Árvore ou Vegetação	12
17036277	1	SUI - 15197	30/04/2023 08:53	30/04/2023 11:39	Não classificada	3
17036654	1	CRL - 15354	30/04/2023 08:53	30/04/2023 14:23	Não classificada	1

17087099	1	GVSD - 15334	29/04/2023 11:16	30/04/2023 11:14	Meio ambiente - Vento	19
17037271	1	CMD - 15158	30/04/2023 08:53	30/04/2023 17:03	Meio ambiente - Descarga Atmosférica	3
17036859	1	RPR - 16325	30/04/2023 08:54	30/04/2023 15:14	Meio ambiente - Descarga Atmosférica	2
17038751	1	UNIT - 15177	30/04/2023 08:55	01/05/2023 14:35	Meio ambiente - Vento	1
17036419	1	MCLQ - 16309	29/04/2023 21:13	30/04/2023 10:17	Meio ambiente - Árvore ou Vegetação	17
17036044	1	UNIT - 15177	30/04/2023 08:58	30/04/2023 10:04	Meio ambiente - Árvore ou Vegetação	1
17037718	1	LJA - 15286	30/04/2023 08:58	30/04/2023 21:54	Meio ambiente - Descarga Atmosférica	2
17036812	1	ENG - 15342	30/04/2023 09:08	30/04/2023 15:03	Meio ambiente - Descarga Atmosférica	6
17036563	1	UHSG - 15183	30/04/2023 09:05	30/04/2023 13:13	Meio ambiente - Árvore ou Vegetação	28
17035996	1	INPD - 15316	29/04/2023 16:31	30/04/2023 10:01	Não classificada	91
17035996	2	INPD - 15316	29/04/2023 16:31	30/04/2023 10:01	Não classificada	40
17037061	1	CGAU - 15150	30/04/2023 09:11	30/04/2023 16:25	Meio ambiente - Descarga Atmosférica	3
17071727	1	BMO - 15135	29/04/2023 18:31	30/04/2023 09:34	Meio ambiente - Descarga Atmosférica	18
17036204	1	CGAU - 15150	30/04/2023 09:13	30/04/2023 11:12	Não classificada	7
17036203	1	GVSD - 15334	30/04/2023 09:13	30/04/2023 11:18	Meio ambiente - Árvore ou Vegetação	11
17037131	1	SUI - 15197	30/04/2023 09:13	30/04/2023 16:41	Meio ambiente - Descarga Atmosférica	1
17036903	1	MCLQ - 16309	30/04/2023 09:13	30/04/2023 15:37	Meio ambiente - Árvore ou Vegetação	1
17038243	1	ENG - 15342	30/04/2023 09:15	01/05/2023 10:51	Meio ambiente - Descarga Atmosférica	1
17036303	1	BMO - 15135	30/04/2023 09:17	30/04/2023 11:46	Meio ambiente - Descarga Atmosférica	4
17036507	1	CLHU - 15155	30/04/2023 09:17	30/04/2023 13:27	Meio ambiente - Descarga Atmosférica	8
17035972	1	CLHU - 15155	29/04/2023 20:54	30/04/2023 09:40	Meio ambiente - Descarga Atmosférica	11
17038091	1	CGAU - 15150	30/04/2023 09:18	01/05/2023 09:38	Meio ambiente - Descarga Atmosférica	4
17073341	1	PNV - 16322	30/04/2023 09:20	30/04/2023 11:30	Não classificada	3
17036655	1	CCHD - 15144	30/04/2023 09:20	30/04/2023 14:23	Meio ambiente - Descarga Atmosférica	2
17036525	1	INPD - 15316	30/04/2023 09:22	30/04/2023 13:41	Meio ambiente - Descarga Atmosférica	8
17037272	1	UHSG - 15183	30/04/2023 09:22	30/04/2023 17:41	Meio ambiente - Descarga Atmosférica	9
17036353	1	MUT - 15266	30/04/2023 09:23	30/04/2023 12:13	Meio ambiente - Vento	4
17036656	1	JQT - 16297	30/04/2023 09:23	30/04/2023 14:19	Não classificada	1
17037132	1	NVC - 15655	30/04/2023 09:26	30/04/2023 16:43	Meio ambiente - Descarga Atmosférica	1
17036421	1	GHE - 16289	30/04/2023 09:26	30/04/2023 12:54	Meio ambiente - Árvore ou Vegetação	1
17037845	1	PRRU - 15241	30/04/2023 09:27	01/05/2023 00:10	Meio ambiente - Descarga Atmosférica	4
17040273	1	GVSD - 15334	29/04/2023 16:20	30/04/2023 10:05	Não classificada	2
17036148	1	MVD - 15264	30/04/2023 09:28	30/04/2023 10:55	Meio ambiente - Descarga Atmosférica	1
17037365	1	IRO - 15312	30/04/2023 09:29	30/04/2023 18:23	Meio ambiente - Vento	1
17036770	1	SDEU - 15214	30/04/2023 09:30	30/04/2023 14:57	Não classificada	1
17036861	1	BRL - 15140	30/04/2023 09:31	30/04/2023 15:22	Não classificada	4
17036422	1	INPD - 15316	30/04/2023 09:32	30/04/2023 12:57	Não classificada	22
17036695	1	FCS - 15340	30/04/2023 09:34	30/04/2023 14:29	Meio ambiente - Descarga Atmosférica	3
17036772	1	UHSG - 15183	30/04/2023 09:45	30/04/2023 14:37	Meio ambiente - Árvore ou Vegetação	7
17036206	1	BETT - 16265	30/04/2023 09:37	30/04/2023 11:11	Meio ambiente - Árvore ou Vegetação	10
17037293	1	JMLT - 15301	30/04/2023 09:40	30/04/2023 17:43	Meio ambiente - Descarga Atmosférica	24
17036009	1	MAGT - 15283	30/04/2023 06:22	30/04/2023 10:02	Não classificada	3
17036178	1	PNV - 16322	29/04/2023 13:51	30/04/2023 11:27	Meio ambiente - Árvore ou Vegetação	2
17036323	1	MCLQ - 16309	30/04/2023 09:42	30/04/2023 12:06	Meio ambiente - Vento	23
17036771	1	JQU - 15296	30/04/2023 09:44	30/04/2023 14:59	Meio ambiente - Descarga Atmosférica	4
17036696	1	PNV - 16322	30/04/2023 09:45	30/04/2023 14:24	Não classificada	5
17036907	1	UHST - 16261	29/04/2023 18:22	30/04/2023 15:52	Meio ambiente - Árvore ou Vegetação	1
17036907	2	UHST - 16261	29/04/2023 18:22	30/04/2023 15:52	Meio ambiente - Árvore ou Vegetação	145
17036907	3	UHST - 16261	29/04/2023 18:22	30/04/2023 15:52	Meio ambiente - Árvore ou Vegetação	11
17036906	1	CRL - 15354	30/04/2023 09:52	30/04/2023 15:33	Meio ambiente - Vento	10
17036939	1	CRL - 15354	30/04/2023 09:53	30/04/2023 15:44	Meio ambiente - Descarga Atmosférica	1
17037363	1	INPD - 15316	29/04/2023 22:23	30/04/2023 18:18	Meio ambiente - Descarga Atmosférica	1
17036568	1	PDP - 15646	29/04/2023 18:23	30/04/2023 13:36	Meio ambiente - Descarga Atmosférica	2
17036569	1	PDP - 15646	30/04/2023 11:45	30/04/2023 13:36	Meio ambiente - Descarga Atmosférica	97
17036396	1	GVSD - 15334	29/04/2023 11:22	30/04/2023 12:41	Meio ambiente - Árvore ou Vegetação	7
17036738	1	GHE - 16289	30/04/2023 10:05	30/04/2023 14:36	Meio ambiente - Descarga Atmosférica	2
17037367	1	DSV - 16286	30/04/2023 10:06	30/04/2023 18:29	Meio ambiente - Descarga Atmosférica	2
17039447	1	MCLQ - 16309	30/04/2023 04:26	30/04/2023 17:28	Meio ambiente - Vento	87
17039447	2	MCLQ - 16309	30/04/2023 04:26	01/05/2023 18:20	Meio ambiente - Vento	140

17039448	1	MCLQ - 16309	30/04/2023 13:20	30/04/2023 16:39	Meio ambiente - Vento	5
17039448	2	MCLQ - 16309	30/04/2023 13:20	30/04/2023 16:39	Meio ambiente - Vento	1
17039449	1	MCLQ - 16309	30/04/2023 17:29	30/04/2023 19:02	Meio ambiente - Vento	10
17039449	2	MCLQ - 16309	30/04/2023 17:29	01/05/2023 14:24	Meio ambiente - Vento	77
17039450	1	MCLQ - 16309	30/04/2023 19:09	01/05/2023 18:20	Meio ambiente - Vento	10
17036863	1	CMD - 15158	30/04/2023 10:07	30/04/2023 15:23	Meio ambiente - Descarga Atmosférica	24
17036739	1	IIGU - 15319	30/04/2023 10:10	30/04/2023 14:46	Meio ambiente - Descarga Atmosférica	3
17036281	1	MVD - 15264	30/04/2023 10:11	30/04/2023 11:40	Meio ambiente - Descarga Atmosférica	2
17037098	1	VZPU - 15169	30/04/2023 10:11	30/04/2023 16:30	Meio ambiente - Árvore ou Vegetação	2
17036616	1	GHE - 16289	30/04/2023 10:12	30/04/2023 14:02	Meio ambiente - Descarga Atmosférica	3
17038012	1	CLHU - 15155	30/04/2023 10:14	01/05/2023 08:48	Meio ambiente - Descarga Atmosférica	8
17038244	1	CTR - 15351	30/04/2023 10:15	01/05/2023 10:43	Não classificada	1
17038952	1	AAV - 15092	30/04/2023 08:37	01/05/2023 15:40	Meio ambiente - Árvore ou Vegetação	45
17036246	1	ESR - 16287	30/04/2023 10:25	30/04/2023 11:50	Meio ambiente - Vento	37
17037063	1	CGAU - 15150	30/04/2023 10:17	30/04/2023 16:17	Não classificada	3
17036942	1	CMD - 15158	30/04/2023 10:17	30/04/2023 15:40	Meio ambiente - Descarga Atmosférica	2
17036659	1	JFAU - 16299	30/04/2023 10:19	30/04/2023 14:20	Não classificada	156
17037133	1	YAN - 15165	30/04/2023 10:21	30/04/2023 16:41	Meio ambiente - Descarga Atmosférica	1
17037687	1	LJA - 15286	30/04/2023 10:21	30/04/2023 21:44	Meio ambiente - Descarga Atmosférica	3
17037234	1	CRF - 15355	30/04/2023 10:22	30/04/2023 17:18	Meio ambiente - Descarga Atmosférica	11
17036474	1	UNIT - 15177	30/04/2023 08:34	30/04/2023 12:35	Meio ambiente - Árvore ou Vegetação	13
17038139	1	CMH - 16285	30/04/2023 10:31	01/05/2023 09:58	Meio ambiente - Descarga Atmosférica	2
17037854	1	PRRU - 15241	30/04/2023 10:32	01/05/2023 00:27	Meio ambiente - Descarga Atmosférica	1
17036943	1	NERU - 15261	30/04/2023 10:33	30/04/2023 15:43	Meio ambiente - Descarga Atmosférica	1
17037099	1	YAN - 15165	30/04/2023 10:35	30/04/2023 16:37	Meio ambiente - Descarga Atmosférica	7
17036660	1	CCHD - 15144	30/04/2023 10:35	30/04/2023 14:11	Meio ambiente - Descarga Atmosférica	1
17038953	1	SLN - 15206	30/04/2023 10:38	01/05/2023 15:41	Não classificada	3
17036327	1	BMO - 15135	30/04/2023 10:39	30/04/2023 11:59	Meio ambiente - Descarga Atmosférica	2
17036944	1	YAN - 15165	30/04/2023 10:45	30/04/2023 15:41	Meio ambiente - Descarga Atmosférica	5
17036865	1	CRL - 15354	30/04/2023 07:01	30/04/2023 15:40	Meio ambiente - Árvore ou Vegetação	90
17036865	2	CRL - 15354	30/04/2023 07:01	30/04/2023 15:40	Meio ambiente - Árvore ou Vegetação	18
17036945	1	PRRU - 15241	30/04/2023 10:47	30/04/2023 15:44	Meio ambiente - Vento	83
17039015	1	CUVD - 15349	30/04/2023 10:47	01/05/2023 16:05	Meio ambiente - Descarga Atmosférica	12
17036819	1	SUI - 15197	30/04/2023 10:47	30/04/2023 15:02	Meio ambiente - Descarga Atmosférica	1
17039207	1	CLHU - 15155	30/04/2023 10:48	01/05/2023 17:17	Meio ambiente - Descarga Atmosférica	1
17036285	1	CTR - 15351	30/04/2023 10:53	30/04/2023 11:42	Não classificada	1
17036234	1	MAGT - 15283	30/04/2023 08:18	30/04/2023 11:28	Não classificada	2
17036741	1	AOR - 15102	30/04/2023 10:56	30/04/2023 14:38	Não classificada	2
17036741	1	CSN - 15352	30/04/2023 10:56	30/04/2023 14:38	Não classificada	44
17069737	1	LJA - 15286	30/04/2023 10:57	30/04/2023 16:37	Meio ambiente - Descarga Atmosférica	4
17037509	1	MUT - 15266	30/04/2023 10:57	30/04/2023 19:45	Meio ambiente - Descarga Atmosférica	2
17039961	1	CCHD - 15144	30/04/2023 10:57	02/05/2023 07:54	Meio ambiente - Descarga Atmosférica	1
17036477	1	CUVD - 15349	30/04/2023 11:11	30/04/2023 13:13	Não classificada	1
17037179	1	BCAD - 15109	30/04/2023 11:03	30/04/2023 16:58	Meio ambiente - Descarga Atmosférica	3
17037027	1	SLN - 15206	30/04/2023 11:04	30/04/2023 16:11	Não classificada	4
17036820	1	SUI - 15197	30/04/2023 11:06	30/04/2023 15:11	Meio ambiente - Descarga Atmosférica	1
17036311	1	BCV - 15112	30/04/2023 11:15	30/04/2023 11:53	Meio ambiente - Descarga Atmosférica	59
17037100	1	GHE - 16289	30/04/2023 11:15	30/04/2023 16:33	Meio ambiente - Descarga Atmosférica	2
17037390	1	SER - 16332	30/04/2023 11:16	30/04/2023 18:40	Meio ambiente - Descarga Atmosférica	5
17037135	1	UHPT - 15186	30/04/2023 11:16	30/04/2023 16:48	Meio ambiente - Descarga Atmosférica	19
17036535	1	CSN - 15352	30/04/2023 11:17	30/04/2023 13:45	Não classificada	4
17036256	1	JUAU - 16296	29/04/2023 13:29	30/04/2023 11:41	Não classificada	4
17036478	1	UHSG - 15183	30/04/2023 11:22	30/04/2023 13:19	Meio ambiente - Árvore ou Vegetação	4
17036511	1	GVSD - 15332	30/04/2023 11:24	30/04/2023 13:27	Meio ambiente - Árvore ou Vegetação	1
17038406	1	FIO - 15339	30/04/2023 11:26	01/05/2023 11:57	Meio ambiente - Descarga Atmosférica	2
17037690	1	JNUT - 15299	30/04/2023 11:35	30/04/2023 16:15	Meio ambiente - Árvore ou Vegetação	3
17037238	1	INPD - 15316	30/04/2023 11:33	30/04/2023 17:24	Meio ambiente - Vento	9
17036990	1	GVSD - 15334	30/04/2023 11:36	30/04/2023 15:54	Meio ambiente - Descarga Atmosférica	2
17037274	1	UHSG - 15183	30/04/2023 11:38	30/04/2023 16:56	Meio ambiente - Descarga Atmosférica	1



17036513	1	NOG - 15650	30/04/2023 11:38	30/04/2023 13:29	Meio ambiente - Árvore ou Vegetação	4
17036868	1	PTUU - 15229	30/04/2023 11:38	30/04/2023 15:22	Meio ambiente - Árvore ou Vegetação	2
17037275	1	JNUT - 15299	30/04/2023 11:39	30/04/2023 17:32	Meio ambiente - Árvore ou Vegetação	17
17039184	1	ENC - 15343	30/04/2023 11:39	01/05/2023 17:02	Meio ambiente - Descarga Atmosférica	1
17038324	1	CLHU - 15155	30/04/2023 11:41	01/05/2023 11:27	Meio ambiente - Descarga Atmosférica	1
17037829	1	FCS - 15340	30/04/2023 11:42	30/04/2023 23:20	Não classificada	2
17036403	1	BCV - 15112	29/04/2023 15:55	30/04/2023 12:57	Meio ambiente - Árvore ou Vegetação	17
17036706	1	JFAU - 16299	30/04/2023 11:48	30/04/2023 14:32	Meio ambiente - Descarga Atmosférica	1
17036481	1	CETU - 15149	30/04/2023 11:48	30/04/2023 13:22	Meio ambiente - Descarga Atmosférica	1
17036368	1	CLHU - 15155	30/04/2023 06:43	30/04/2023 12:24	Meio ambiente - Descarga Atmosférica	55
17036368	2	CLHU - 15155	30/04/2023 06:43	30/04/2023 12:24	Meio ambiente - Descarga Atmosférica	4
17039680	1	ENC - 15343	30/04/2023 11:53	01/05/2023 21:36	Não classificada	1
17038753	1	SNS - 15202	30/04/2023 06:42	01/05/2023 14:00	Não classificada	34
17036367	1	PBD - 16324	30/04/2023 06:37	30/04/2023 12:25	Não classificada	151
17037102	1	JDN - 16298	30/04/2023 11:56	30/04/2023 16:33	Meio ambiente - Descarga Atmosférica	2
17036671	1	CEMT - 16283	30/04/2023 12:29	30/04/2023 13:28	Meio ambiente - Árvore ou Vegetação	445
17037239	1	CLHU - 15155	30/04/2023 12:12	30/04/2023 13:22	Meio ambiente - Árvore ou Vegetação	7
17037239	2	CLHU - 15155	30/04/2023 12:12	30/04/2023 16:37	Meio ambiente - Árvore ou Vegetação	96
17038013	1	GVSD - 15334	30/04/2023 12:03	01/05/2023 08:52	Meio ambiente - Descarga Atmosférica	1
17036670	1	JFAU - 16299	30/04/2023 12:05	30/04/2023 14:20	Não classificada	1
17036746	1	INPD - 15316	30/04/2023 12:06	30/04/2023 14:47	Meio ambiente - Descarga Atmosférica	7
17036992	1	PBD - 16324	30/04/2023 12:06	30/04/2023 15:59	Meio ambiente - Descarga Atmosférica	6
17036992	2	PBD - 16324	30/04/2023 12:06	30/04/2023 15:59	Meio ambiente - Descarga Atmosférica	286
17037136	1	SUI - 15197	30/04/2023 12:07	30/04/2023 16:52	Não classificada	3
17037278	1	IRO - 15312	30/04/2023 12:09	30/04/2023 17:34	Meio ambiente - Vento	1
17041607	1	SLN - 15206	30/04/2023 08:21	30/04/2023 15:34	Meio ambiente - Árvore ou Vegetação	46
17041607	2	SLN - 15206	30/04/2023 08:21	30/04/2023 15:34	Meio ambiente - Árvore ou Vegetação	1
17041607	3	SLN - 15206	30/04/2023 08:21	30/04/2023 17:26	Meio ambiente - Árvore ou Vegetação	6
17041607	4	SLN - 15206	30/04/2023 08:21	01/05/2023 08:28	Meio ambiente - Árvore ou Vegetação	16
17041607	5	SLN - 15206	30/04/2023 08:21	02/05/2023 15:10	Meio ambiente - Árvore ou Vegetação	6
17037067	1	GVSD - 15334	30/04/2023 12:13	30/04/2023 16:19	Meio ambiente - Descarga Atmosférica	1
17036580	1	FIO - 15339	30/04/2023 12:22	30/04/2023 13:55	Meio ambiente - Descarga Atmosférica	2
17037409	1	YAN - 15165	30/04/2023 12:22	30/04/2023 18:43	Meio ambiente - Descarga Atmosférica	1
17037313	1	MNN - 15273	30/04/2023 12:25	30/04/2023 18:04	Não classificada	1
17036951	1	AOR - 15102	30/04/2023 12:29	30/04/2023 15:40	Não classificada	521
17037139	1	BHAD - 16267	30/04/2023 13:20	30/04/2023 17:15	Meio ambiente - Árvore ou Vegetação	18
17038989	1	CMD - 15158	30/04/2023 12:39	01/05/2023 15:48	Meio ambiente - Descarga Atmosférica	1
17037473	1	UHSG - 15183	30/04/2023 12:40	30/04/2023 19:25	Não classificada	1
17036508	1	SUI - 15197	30/04/2023 09:30	30/04/2023 13:27	Meio ambiente - Árvore ou Vegetação	12
17041609	1	MAGT - 15283	30/04/2023 12:51	02/05/2023 13:15	Meio ambiente - Árvore ou Vegetação	96
17037957	1	SER - 16332	30/04/2023 12:42	01/05/2023 08:07	Meio ambiente - Descarga Atmosférica	3
17036465	1	IGPU - 16290	30/04/2023 06:35	30/04/2023 13:16	Meio ambiente - Descarga Atmosférica	55
17036653	1	CUG - 15350	30/04/2023 08:50	30/04/2023 14:13	Meio ambiente - Árvore ou Vegetação	18
17038524	1	BRDD - 15139	30/04/2023 12:45	01/05/2023 12:55	Meio ambiente - Descarga Atmosférica	1
17036566	1	INPD - 15316	30/04/2023 09:34	30/04/2023 13:50	Meio ambiente - Descarga Atmosférica	3
17039743	1	BRDD - 15139	30/04/2023 13:00	01/05/2023 15:30	Meio ambiente - Árvore ou Vegetação	81
17037510	1	GVSD - 15334	29/04/2023 18:38	30/04/2023 15:40	Meio ambiente - Árvore ou Vegetação	1
17037511	1	GVSD - 15334	30/04/2023 13:23	30/04/2023 15:40	Meio ambiente - Árvore ou Vegetação	2
17037573	1	CTR - 15351	30/04/2023 12:56	30/04/2023 20:21	Meio ambiente - Descarga Atmosférica	2
17037431	1	CGAU - 15150	30/04/2023 12:58	30/04/2023 19:05	Meio ambiente - Descarga Atmosférica	3
17037431	2	CGAU - 15150	30/04/2023 12:58	30/04/2023 19:05	Meio ambiente - Descarga Atmosférica	10
17036472	1	IGPU - 16290	30/04/2023 10:22	30/04/2023 13:18	Meio ambiente - Árvore ou Vegetação	43
17040374	1	BCV - 15112	30/04/2023 13:02	02/05/2023 11:15	Meio ambiente - Descarga Atmosférica	2
17037370	1	SUI - 15197	30/04/2023 13:09	30/04/2023 18:18	Não classificada	1
17037454	1	SUI - 15197	30/04/2023 13:11	30/04/2023 19:11	Meio ambiente - Descarga Atmosférica	1
17037781	1	BHAD - 16267	30/04/2023 13:15	30/04/2023 13:21	Não classificada	6175
17037781	1	CEMT - 16283	30/04/2023 13:15	30/04/2023 13:21	Não classificada	278
17037782	1	BHAD - 16267	30/04/2023 20:10	30/04/2023 21:28	Não classificada	34
17036809	1	GHE - 16289	30/04/2023 08:13	30/04/2023 15:11	Meio ambiente - Descarga Atmosférica	1



17036767	1	GHE - 16289	30/04/2023 09:06	30/04/2023 14:50	Não classificada	3
17036915	1	SNS - 15202	30/04/2023 13:16	30/04/2023 15:27	Meio ambiente - Descarga Atmosférica	1
17037104	1	MNVU - 15272	30/04/2023 13:20	30/04/2023 16:31	Meio ambiente - Descarga Atmosférica	2
17037242	1	UHPT - 15186	30/04/2023 13:25	30/04/2023 17:21	Meio ambiente - Árvore ou Vegetação	1
17037106	1	BCAD - 15109	30/04/2023 13:26	30/04/2023 16:39	Meio ambiente - Descarga Atmosférica	2
17037371	1	AOR - 15102	30/04/2023 13:29	30/04/2023 18:22	Não classificada	7
17037371	2	AOR - 15102	30/04/2023 13:29	30/04/2023 18:22	Não classificada	1
17036785	1	AAV - 15092	30/04/2023 12:50	30/04/2023 14:54	Meio ambiente - Descarga Atmosférica	1
17037208	1	CLHU - 15155	30/04/2023 13:32	30/04/2023 16:29	Meio ambiente - Descarga Atmosférica	1
17038298	1	PTUU - 15229	30/04/2023 13:38	01/05/2023 11:11	Meio ambiente - Descarga Atmosférica	4
17037032	1	IRBD - 15313	30/04/2023 13:40	30/04/2023 16:13	Não classificada	9
17037032	2	IRBD - 15313	30/04/2023 13:40	30/04/2023 16:13	Não classificada	1
17037537	1	CSN - 15352	30/04/2023 13:46	30/04/2023 19:57	Não classificada	1
17036615	1	CLHU - 15155	30/04/2023 10:08	30/04/2023 14:09	Meio ambiente - Vento	17
17082438	1	SNS - 15202	30/04/2023 13:56	30/04/2023 16:46	Meio ambiente - Descarga Atmosférica	26
17037140	1	CCHU - 15145	30/04/2023 13:38	30/04/2023 16:46	Não classificada	1
17037073	1	JQT - 16297	30/04/2023 13:59	30/04/2023 16:21	Não classificada	2
17037142	1	GVSD - 15334	30/04/2023 14:03	30/04/2023 16:45	Não classificada	2
17037142	2	GVSD - 15334	30/04/2023 14:03	30/04/2023 16:45	Não classificada	2
17037074	1	AMN - 16264	30/04/2023 14:04	30/04/2023 16:27	Meio ambiente - Árvore ou Vegetação	1
17036700	1	BRDD - 15139	30/04/2023 10:36	30/04/2023 14:30	Não classificada	12
17036884	1	TOTU - 16335	29/04/2023 12:54	30/04/2023 15:34	Não classificada	18
17037035	1	CUG - 15350	30/04/2023 14:09	30/04/2023 16:13	Meio ambiente - Árvore ou Vegetação	6
17039512	1	NVC - 15655	30/04/2023 10:54	01/05/2023 16:39	Meio ambiente - Árvore ou Vegetação	1
17036875	1	JPIU - 15298	30/04/2023 14:17	30/04/2023 15:15	Meio ambiente - Descarga Atmosférica	1
17038188	1	ORPU - 15254	30/04/2023 14:19	01/05/2023 10:21	Meio ambiente - Árvore ou Vegetação	1
17039209	1	ENG - 15342	30/04/2023 14:21	01/05/2023 17:08	Meio ambiente - Árvore ou Vegetação	3
17036838	1	IBAD - 15329	30/04/2023 14:22	30/04/2023 14:55	Meio ambiente - Árvore ou Vegetação	1
17037297	1	SLN - 15206	30/04/2023 14:23	30/04/2023 17:48	Não classificada	1
17037608	1	CISL - 16282	30/04/2023 14:23	30/04/2023 20:47	Não classificada	6
17037608	2	CISL - 16282	30/04/2023 14:23	30/04/2023 20:47	Não classificada	176
17037608	3	CISL - 16282	30/04/2023 14:23	30/04/2023 20:47	Não classificada	36
17037608	4	CISL - 16282	30/04/2023 14:23	30/04/2023 20:47	Não classificada	14
17037038	1	BETT - 16265	30/04/2023 14:25	30/04/2023 16:10	Meio ambiente - Descarga Atmosférica	70
17036971	1	TOTU - 16335	29/04/2023 16:32	30/04/2023 15:57	Meio ambiente - Árvore ou Vegetação	49
17037075	1	NLAU - 16313	30/04/2023 14:27	30/04/2023 16:23	Não classificada	1
17080891	1	PRRU - 15241	30/04/2023 13:48	30/04/2023 15:01	Meio ambiente - Vento	2
17080891	2	PRRU - 15241	30/04/2023 13:48	30/04/2023 15:01	Meio ambiente - Vento	2
17058801	1	IRO - 15312	30/04/2023 01:30	30/04/2023 15:42	Meio ambiente - Vento	5
17036761	1	IRO - 15312	29/04/2023 21:08	30/04/2023 14:57	Meio ambiente - Descarga Atmosférica	1
17037282	1	SLAT - 15208	30/04/2023 14:38	30/04/2023 17:33	Meio ambiente - Árvore ou Vegetação	4
17038865	1	CUG - 15350	30/04/2023 14:45	01/05/2023 15:39	Meio ambiente - Árvore ou Vegetação	29
17054089	1	UHMT - 15182	30/04/2023 14:41	30/04/2023 17:50	Meio ambiente - Descarga Atmosférica	1
17036937	1	SER - 16332	30/04/2023 08:33	30/04/2023 15:48	Meio ambiente - Descarga Atmosférica	2
17036901	1	SER - 16332	30/04/2023 08:44	30/04/2023 15:31	Meio ambiente - Descarga Atmosférica	3
17037514	1	SUI - 15197	30/04/2023 15:25	30/04/2023 16:22	Meio ambiente - Árvore ou Vegetação	45
17039090	1	LJA - 15286	30/04/2023 14:58	01/05/2023 16:31	Meio ambiente - Descarga Atmosférica	1
17040279	1	CLHU - 15155	30/04/2023 14:58	30/04/2023 20:24	Não classificada	1
17037112	1	BHAD - 16267	30/04/2023 15:01	30/04/2023 16:36	Meio ambiente - Árvore ou Vegetação	91
17039229	1	MUT - 15266	30/04/2023 15:02	01/05/2023 17:29	Meio ambiente - Descarga Atmosférica	1
17037412	1	GVSD - 15334	30/04/2023 15:03	30/04/2023 18:50	Meio ambiente - Descarga Atmosférica	3
17039017	1	BRDD - 15139	30/04/2023 15:04	01/05/2023 16:05	Meio ambiente - Descarga Atmosférica	1
17039017	2	BRDD - 15139	30/04/2023 15:04	01/05/2023 16:05	Meio ambiente - Descarga Atmosférica	9
17037113	1	GHE - 16289	30/04/2023 15:05	30/04/2023 16:13	Meio ambiente - Descarga Atmosférica	3
17037539	1	CRL - 15354	30/04/2023 15:08	30/04/2023 20:06	Meio ambiente - Descarga Atmosférica	1
17037285	1	GHE - 16289	30/04/2023 15:11	30/04/2023 17:17	Meio ambiente - Descarga Atmosférica	2
17037318	1	CRL - 15354	30/04/2023 15:14	30/04/2023 17:58	Não classificada	1
17037024	1	CGAU - 15150	30/04/2023 10:59	30/04/2023 16:06	Meio ambiente - Descarga Atmosférica	1
17037024	2	CGAU - 15150	30/04/2023 10:59	30/04/2023 16:06	Meio ambiente - Descarga Atmosférica	4

17040408	1	PTHD - 15234	30/04/2023 15:23	02/05/2023 11:30	Não classificada	3
17037995	1	UHTM - 15182	30/04/2023 15:24	01/05/2023 08:43	Meio ambiente - Árvore ou Vegetação	1
17037147	1	CGAU - 15150	30/04/2023 15:35	30/04/2023 16:44	Meio ambiente - Descarga Atmosférica	1
17037079	1	BCV - 15112	30/04/2023 15:29	30/04/2023 16:22	Meio ambiente - Descarga Atmosférica	495
17037499	1	CTR - 15351	29/04/2023 15:00	30/04/2023 17:28	Meio ambiente - Árvore ou Vegetação	10
17037245	1	CGAU - 15150	30/04/2023 07:43	30/04/2023 17:49	Meio ambiente - Árvore ou Vegetação	1
17037245	2	CGAU - 15150	30/04/2023 07:43	30/04/2023 17:49	Meio ambiente - Árvore ou Vegetação	5
17037189	1	SER - 16332	30/04/2023 15:33	30/04/2023 17:03	Meio ambiente - Descarga Atmosférica	1
17037576	1	CMH - 16285	30/04/2023 15:34	30/04/2023 20:27	Meio ambiente - Descarga Atmosférica	3
17038408	1	NVC - 15655	30/04/2023 15:34	01/05/2023 12:04	Meio ambiente - Descarga Atmosférica	1
17037080	1	CRL - 15354	30/04/2023 15:35	30/04/2023 16:28	Meio ambiente - Descarga Atmosférica	6
17037307	1	CMH - 16285	29/04/2023 19:33	30/04/2023 17:59	Não classificada	1
17037307	3	CMH - 16285	29/04/2023 19:33	30/04/2023 17:59	Não classificada	5
17038628	1	JNUT - 15299	30/04/2023 15:40	01/05/2023 11:40	Meio ambiente - Árvore ou Vegetação	11
17037248	1	CUG - 15350	30/04/2023 07:22	30/04/2023 17:51	Meio ambiente - Árvore ou Vegetação	3
17039230	1	AGF - 15098	30/04/2023 15:45	01/05/2023 17:23	Meio ambiente - Descarga Atmosférica	1
17037609	1	GHE - 16289	30/04/2023 15:46	30/04/2023 20:47	Meio ambiente - Descarga Atmosférica	6
17039052	1	CGAU - 15150	30/04/2023 15:46	01/05/2023 16:10	Não classificada	6
17037497	1	CRL - 15354	30/04/2023 14:14	30/04/2023 19:31	Não classificada	130
17037415	1	MCLD - 15278	30/04/2023 15:47	30/04/2023 18:46	Não classificada	9
17038216	1	PTHD - 15234	30/04/2023 15:57	01/05/2023 10:34	Não classificada	4
17037345	1	CRL - 15354	30/04/2023 15:58	30/04/2023 18:08	Não classificada	12
17037515	1	GVSD - 15334	29/04/2023 11:51	30/04/2023 18:49	Meio ambiente - Árvore ou Vegetação	3
17037516	1	GVSD - 15334	30/04/2023 16:23	30/04/2023 18:49	Meio ambiente - Árvore ou Vegetação	14
17037516	2	GVSD - 15334	30/04/2023 16:23	30/04/2023 18:49	Meio ambiente - Árvore ou Vegetação	17
17037641	1	AOR - 15102	30/04/2023 15:58	30/04/2023 21:11	Não classificada	6
17037475	1	PBD - 16324	30/04/2023 15:59	30/04/2023 19:22	Meio ambiente - Descarga Atmosférica	6
17037475	2	PBD - 16324	30/04/2023 15:59	30/04/2023 19:22	Meio ambiente - Descarga Atmosférica	286
17037611	1	BCV - 15112	30/04/2023 10:27	30/04/2023 20:50	Meio ambiente - Vento	1
17037923	1	CCHD - 15144	30/04/2023 16:02	01/05/2023 07:32	Meio ambiente - Árvore ou Vegetação	2
17037251	1	BHSN - 16277	30/04/2023 16:12	30/04/2023 17:30	Meio ambiente - Árvore ou Vegetação	16
17037594	1	CMD - 15158	30/04/2023 16:06	30/04/2023 20:37	Meio ambiente - Descarga Atmosférica	21
17037500	1	JUAU - 16296	30/04/2023 16:07	30/04/2023 19:31	Meio ambiente - Descarga Atmosférica	2
17037095	1	ENG - 15342	30/04/2023 09:27	30/04/2023 16:30	Meio ambiente - Descarga Atmosférica	95
17037096	1	CMN - 16278	30/04/2023 09:46	30/04/2023 16:37	Meio ambiente - Descarga Atmosférica	13
17037096	2	CMN - 16278	30/04/2023 09:46	30/04/2023 16:37	Meio ambiente - Descarga Atmosférica	32
17038606	1	PNV - 16322	30/04/2023 16:08	01/05/2023 13:32	Meio ambiente - Descarga Atmosférica	1
17037305	1	MCLD - 15278	30/04/2023 16:12	30/04/2023 17:47	Não classificada	3
17049051	1	JBT - 16295	30/04/2023 14:20	30/04/2023 16:25	Meio ambiente - Árvore ou Vegetação	2
17049051	2	JBT - 16295	30/04/2023 14:20	30/04/2023 16:25	Meio ambiente - Árvore ou Vegetação	113
17049051	3	JBT - 16295	30/04/2023 14:20	30/04/2023 16:25	Meio ambiente - Árvore ou Vegetação	5
17049051	4	JBT - 16295	30/04/2023 14:20	30/04/2023 16:25	Meio ambiente - Árvore ou Vegetação	12
17049051	5	JBT - 16295	30/04/2023 14:20	30/04/2023 16:25	Meio ambiente - Árvore ou Vegetação	1963
17049051	6	JBT - 16295	30/04/2023 14:20	30/04/2023 18:27	Meio ambiente - Árvore ou Vegetação	5
17049051	7	CUG - 15350	30/04/2023 14:20	30/04/2023 18:27	Meio ambiente - Árvore ou Vegetação	2
17049051	7	JBT - 16295	30/04/2023 14:20	30/04/2023 18:27	Meio ambiente - Árvore ou Vegetação	10
17049051	8	JBT - 16295	30/04/2023 14:20	30/04/2023 18:27	Meio ambiente - Árvore ou Vegetação	27
17049051	9	JBT - 16295	30/04/2023 14:20	30/04/2023 18:27	Meio ambiente - Árvore ou Vegetação	935
17049051	10	JBT - 16295	30/04/2023 14:20	30/04/2023 18:27	Meio ambiente - Árvore ou Vegetação	208
17049051	11	JBT - 16295	30/04/2023 14:20	30/04/2023 21:02	Meio ambiente - Árvore ou Vegetação	20
17037396	1	CEMT - 16283	30/04/2023 16:13	30/04/2023 18:41	Meio ambiente - Vento	57
17075912	3	UHQM - 15185	30/04/2023 16:15	30/04/2023 19:59	Meio ambiente - Árvore ou Vegetação	5
17075912	4	UHQM - 15185	30/04/2023 16:15	30/04/2023 19:59	Meio ambiente - Árvore ou Vegetação	80
17075912	4	UNIT - 15177	30/04/2023 16:15	30/04/2023 19:59	Meio ambiente - Árvore ou Vegetação	11
17075912	6	UNIT - 15177	30/04/2023 16:15	30/04/2023 22:36	Meio ambiente - Árvore ou Vegetação	24
17075912	7	UHQM - 15185	30/04/2023 16:15	30/04/2023 22:36	Meio ambiente - Árvore ou Vegetação	1628
17075912	7	UNIT - 15177	30/04/2023 16:15	30/04/2023 22:36	Meio ambiente - Árvore ou Vegetação	288
17075912	8	UHQM - 15185	30/04/2023 16:15	30/04/2023 23:19	Meio ambiente - Árvore ou Vegetação	1
17075912	8	UNIT - 15177	30/04/2023 16:15	30/04/2023 23:19	Meio ambiente - Árvore ou Vegetação	2

17075912	9	UHQM - 15185	30/04/2023 16:15	30/04/2023 23:19	Meio ambiente - Árvore ou Vegetação	7
17075912	9	UNIT - 15177	30/04/2023 16:15	30/04/2023 23:19	Meio ambiente - Árvore ou Vegetação	3
17075913	1	UNIT - 15177	30/04/2023 16:32	30/04/2023 19:30	Meio ambiente - Árvore ou Vegetação	100
17075913	3	UNIT - 15177	30/04/2023 16:32	30/04/2023 20:20	Meio ambiente - Árvore ou Vegetação	34
17075913	4	UHQM - 15185	30/04/2023 16:32	30/04/2023 20:20	Meio ambiente - Árvore ou Vegetação	591
17075913	4	UNIT - 15177	30/04/2023 16:32	30/04/2023 20:20	Meio ambiente - Árvore ou Vegetação	781
17075913	5	UNIT - 15177	30/04/2023 16:32	30/04/2023 23:45	Meio ambiente - Árvore ou Vegetação	294
17075913	6	UNIT - 15177	30/04/2023 16:32	30/04/2023 23:45	Meio ambiente - Árvore ou Vegetação	36
17075913	7	UNIT - 15177	30/04/2023 16:32	01/05/2023 03:35	Meio ambiente - Árvore ou Vegetação	24
17075913	8	UNIT - 15177	30/04/2023 16:32	01/05/2023 03:35	Meio ambiente - Árvore ou Vegetação	46
17038303	1	BCV - 15112	30/04/2023 16:15	01/05/2023 11:12	Meio ambiente - Descarga Atmosférica	1
17037326	1	PTE - 15232	30/04/2023 16:29	30/04/2023 17:57	Não classificada	3
17039053	1	MCLD - 15278	30/04/2023 08:06	01/05/2023 12:50	Meio ambiente - Árvore ou Vegetação	8
17039053	2	MCLD - 15278	30/04/2023 08:06	01/05/2023 15:44	Meio ambiente - Árvore ou Vegetação	4
17037458	1	INPD - 15316	30/04/2023 16:30	30/04/2023 19:13	Meio ambiente - Descarga Atmosférica	6
17037327	1	CTR - 15351	30/04/2023 16:30	30/04/2023 18:01	Não classificada	6
17037253	1	BHAD - 16267	30/04/2023 16:32	30/04/2023 17:28	Não classificada	107
17038752	1	MRND - 15270	30/04/2023 09:55	01/05/2023 14:42	Meio ambiente - Vento	1
17037354	1	INPD - 15316	29/04/2023 14:17	30/04/2023 17:58	Meio ambiente - Árvore ou Vegetação	1
17037407	1	CMN - 16278	30/04/2023 09:27	30/04/2023 18:44	Meio ambiente - Árvore ou Vegetação	1
17037407	2	CMN - 16278	30/04/2023 09:27	30/04/2023 18:44	Meio ambiente - Árvore ou Vegetação	8
17037419	1	UHSG - 15183	30/04/2023 16:49	30/04/2023 18:46	Meio ambiente - Árvore ou Vegetação	275
17037331	1	JFAQ - 16301	30/04/2023 16:07	30/04/2023 18:26	Não classificada	133
17037695	1	AAV - 15092	30/04/2023 17:09	30/04/2023 18:27	Meio ambiente - Árvore ou Vegetação	5
17039388	1	TOE - 15195	30/04/2023 17:03	01/05/2023 18:31	Não classificada	1
17037436	1	CEMT - 16283	30/04/2023 17:04	30/04/2023 19:05	Não classificada	233
17037355	1	TOTU - 16335	30/04/2023 17:08	30/04/2023 18:15	Meio ambiente - Descarga Atmosférica	1
17037980	1	FIO - 15339	30/04/2023 17:09	01/05/2023 08:23	Meio ambiente - Descarga Atmosférica	1
17038217	1	UNIT - 15177	30/04/2023 17:13	01/05/2023 10:35	Meio ambiente - Descarga Atmosférica	1
17039054	1	AGF - 15098	30/04/2023 17:14	01/05/2023 16:18	Meio ambiente - Descarga Atmosférica	1
17037420	1	ESR - 16287	30/04/2023 17:16	30/04/2023 18:51	Meio ambiente - Árvore ou Vegetação	24
17039149	1	PTE - 15232	30/04/2023 17:16	01/05/2023 16:43	Meio ambiente - Descarga Atmosférica	1
17038026	1	BCV - 15112	30/04/2023 17:17	01/05/2023 08:56	Meio ambiente - Descarga Atmosférica	13
17038843	1	PTUU - 15229	30/04/2023 17:19	01/05/2023 15:00	Meio ambiente - Árvore ou Vegetação	6
17038843	2	PTUU - 15229	30/04/2023 17:19	01/05/2023 15:00	Meio ambiente - Árvore ou Vegetação	1
17038686	1	UHJS - 16263	30/04/2023 16:00	01/05/2023 14:35	Meio ambiente - Descarga Atmosférica	17
17037723	1	UHIT - 15190	30/04/2023 17:22	30/04/2023 21:51	Meio ambiente - Descarga Atmosférica	1
17038140	1	JUAU - 16296	30/04/2023 17:26	01/05/2023 10:07	Não classificada	2
17039208	1	ENC - 15343	30/04/2023 10:56	01/05/2023 17:17	Meio ambiente - Descarga Atmosférica	1
17044823	1	BCV - 15112	29/04/2023 20:29	03/05/2023 14:50	Meio ambiente - Árvore ou Vegetação	1
17039310	1	CTR - 15351	30/04/2023 17:15	01/05/2023 17:54	Meio ambiente - Descarga Atmosférica	1
17037697	1	CGAU - 15150	30/04/2023 17:28	30/04/2023 21:41	Não classificada	10
17047543	1	JPIU - 15298	30/04/2023 17:10	30/04/2023 17:31	Não classificada	1564
17047543	2	JPIU - 15298	30/04/2023 17:10	30/04/2023 19:55	Não classificada	1633
17039888	1	UHSG - 15183	30/04/2023 13:40	01/05/2023 16:48	Meio ambiente - Árvore ou Vegetação	3
17039055	1	SDED - 15215	30/04/2023 16:12	01/05/2023 16:35	Meio ambiente - Árvore ou Vegetação	1
17038992	1	TOTU - 16335	30/04/2023 17:36	01/05/2023 15:44	Meio ambiente - Descarga Atmosférica	1
17039528	1	CMN - 16278	29/04/2023 11:14	01/05/2023 17:15	Meio ambiente - Árvore ou Vegetação	2
17039529	1	CMN - 16278	30/04/2023 17:49	01/05/2023 17:15	Meio ambiente - Árvore ou Vegetação	5
17040804	1	MRND - 15270	30/04/2023 17:39	01/05/2023 10:54	Meio ambiente - Vento	1
17037480	1	SDEU - 15214	30/04/2023 17:39	30/04/2023 19:20	Meio ambiente - Descarga Atmosférica	2
17037627	1	JMLT - 15301	30/04/2023 17:40	30/04/2023 20:54	Não classificada	78
17037627	2	JMLT - 15301	30/04/2023 17:40	30/04/2023 20:54	Não classificada	15
17037627	3	JMLT - 15301	30/04/2023 17:40	30/04/2023 20:54	Não classificada	5
17037547	1	SUI - 15197	30/04/2023 17:40	30/04/2023 19:57	Meio ambiente - Vento	22
17037724	1	SUI - 15197	30/04/2023 17:40	30/04/2023 21:59	Meio ambiente - Descarga Atmosférica	7
17039150	1	ENC - 15343	30/04/2023 17:41	01/05/2023 16:43	Meio ambiente - Descarga Atmosférica	1
17076114	1	DMTU - 15346	30/04/2023 07:11	30/04/2023 18:50	Não classificada	63
17038427	1	SUI - 15197	30/04/2023 09:15	01/05/2023 12:33	Meio ambiente - Árvore ou Vegetação	4

17041617	1	INPD - 15316	30/04/2023 17:47	02/05/2023 14:46	Não classificada	2
17037521	1	SDEU - 15214	30/04/2023 17:51	30/04/2023 19:48	Meio ambiente - Árvore ou Vegetação	2
17037662	1	NVC - 15655	30/04/2023 17:54	30/04/2023 21:23	Meio ambiente - Descarga Atmosférica	7
17046111	1	RCA - 15223	29/04/2023 17:23	03/05/2023 16:50	Meio ambiente - Árvore ou Vegetação	2
17038267	1	UHST - 16261	30/04/2023 08:55	01/05/2023 11:00	Não classificada	5
17037626	1	CGAU - 15150	30/04/2023 16:55	30/04/2023 20:58	Não classificada	4
17038801	1	CSN - 15352	30/04/2023 18:07	01/05/2023 14:46	Não classificada	2
17037663	1	CRL - 15354	30/04/2023 18:11	30/04/2023 21:19	Não classificada	1
17037981	1	GVSD - 15334	30/04/2023 18:13	01/05/2023 08:28	Meio ambiente - Descarga Atmosférica	4
17037767	1	BCSU - 15111	30/04/2023 18:15	30/04/2023 22:18	Meio ambiente - Descarga Atmosférica	1
17038502	1	UNIT - 15177	30/04/2023 18:17	01/05/2023 12:46	Meio ambiente - Vento	1
17038428	1	SER - 16332	30/04/2023 18:21	01/05/2023 12:13	Meio ambiente - Descarga Atmosférica	35
17038165	1	CCHU - 15145	30/04/2023 18:24	01/05/2023 10:16	Não classificada	1
17051028	1	ENC - 15343	29/04/2023 20:06	05/05/2023 18:53	Meio ambiente - Árvore ou Vegetação	3
17076116	1	BCV - 15112	30/04/2023 18:25	01/05/2023 16:00	Meio ambiente - Descarga Atmosférica	2
17037728	1	IGPD - 15324	30/04/2023 18:26	30/04/2023 22:00	Meio ambiente - Vento	8
17037982	1	PTUU - 15229	30/04/2023 18:26	01/05/2023 08:29	Meio ambiente - Descarga Atmosférica	1
17037701	1	TOE - 15195	30/04/2023 18:31	30/04/2023 21:49	Meio ambiente - Descarga Atmosférica	16
17037769	1	LNT - 16306	30/04/2023 18:31	30/04/2023 22:19	Não classificada	24
17037769	2	LNT - 16306	30/04/2023 18:31	30/04/2023 22:19	Não classificada	76
17037560	1	BETQ - 16266	30/04/2023 18:34	30/04/2023 20:11	Meio ambiente - Descarga Atmosférica	25
17038248	1	PZLU - 15227	30/04/2023 18:37	01/05/2023 10:53	Não classificada	1
17037704	1	BRDD - 15139	30/04/2023 18:37	30/04/2023 21:45	Não classificada	781
17038029	1	UNIT - 15177	30/04/2023 18:46	01/05/2023 09:06	Não classificada	1
17038718	1	YAN - 15165	30/04/2023 18:39	01/05/2023 14:19	Meio ambiente - Descarga Atmosférica	2
17039542	1	ENC - 15343	30/04/2023 18:53	01/05/2023 20:09	Não classificada	1
17038030	1	GVSD - 15334	30/04/2023 18:54	01/05/2023 09:01	Meio ambiente - Descarga Atmosférica	3
17037616	1	MDH - 16310	30/04/2023 18:56	30/04/2023 20:49	Meio ambiente - Descarga Atmosférica	1
17038629	1	CUVD - 15349	30/04/2023 19:03	01/05/2023 12:48	Não classificada	1
17038629	2	CUVD - 15349	30/04/2023 19:03	01/05/2023 12:48	Não classificada	1
17038903	1	UNIT - 15177	30/04/2023 19:03	01/05/2023 15:23	Meio ambiente - Vento	1
17037566	1	BETC - 15115	30/04/2023 19:10	30/04/2023 20:14	Meio ambiente - Descarga Atmosférica	90
17044067	1	IRBD - 15313	30/04/2023 19:12	01/05/2023 10:56	Meio ambiente - Vento	1
17037747	1	CRL - 15354	30/04/2023 19:16	30/04/2023 22:07	Não classificada	1
17041618	1	UHQM - 15185	30/04/2023 19:19	30/04/2023 19:30	Meio ambiente - Árvore ou Vegetação	11
17041618	2	UHQM - 15185	30/04/2023 19:19	30/04/2023 19:32	Meio ambiente - Árvore ou Vegetação	53
17041619	2	UHQM - 15185	30/04/2023 19:30	01/05/2023 14:31	Meio ambiente - Árvore ou Vegetação	3
17041619	4	UHQM - 15185	30/04/2023 19:30	01/05/2023 21:26	Meio ambiente - Árvore ou Vegetação	8
17038430	1	GHE - 16289	30/04/2023 19:22	01/05/2023 12:17	Não classificada	8
17038273	1	TOTU - 16335	30/04/2023 19:28	01/05/2023 11:06	Meio ambiente - Descarga Atmosférica	5
17038166	1	RSP - 15220	30/04/2023 19:28	01/05/2023 10:12	Meio ambiente - Árvore ou Vegetação	5
17039118	1	CMH - 16285	30/04/2023 19:28	01/05/2023 16:35	Meio ambiente - Árvore ou Vegetação	5
17037818	1	JMLT - 15301	30/04/2023 19:30	30/04/2023 22:55	Não classificada	14
17038056	1	CCHU - 15145	30/04/2023 19:40	01/05/2023 09:17	Não classificada	18
17038056	1	NNE - 15262	30/04/2023 19:40	01/05/2023 09:17	Não classificada	1
17038906	1	LJA - 15286	30/04/2023 19:42	01/05/2023 15:22	Meio ambiente - Descarga Atmosférica	4
17038572	1	BMO - 15135	30/04/2023 19:48	01/05/2023 13:29	Meio ambiente - Descarga Atmosférica	2
17038327	1	TOTU - 16335	30/04/2023 19:48	01/05/2023 11:19	Meio ambiente - Descarga Atmosférica	2
17037735	1	MAL - 15281	30/04/2023 20:03	30/04/2023 21:56	Não classificada	71
17037596	2	CRL - 15354	30/04/2023 17:32	30/04/2023 20:37	Não classificada	1
17037596	3	CRL - 15354	30/04/2023 17:32	30/04/2023 20:37	Não classificada	214
17039058	1	INPD - 15316	30/04/2023 20:23	01/05/2023 16:18	Não classificada	2
17038032	1	NLAU - 16313	30/04/2023 20:29	01/05/2023 09:07	Meio ambiente - Árvore ou Vegetação	34
17038305	1	SER - 16332	30/04/2023 20:33	01/05/2023 11:17	Meio ambiente - Descarga Atmosférica	5
17038360	1	SUI - 15197	30/04/2023 14:37	30/04/2023 22:23	Meio ambiente - Árvore ou Vegetação	12
17038360	2	SUI - 15197	30/04/2023 14:37	30/04/2023 23:41	Meio ambiente - Árvore ou Vegetação	4
17038360	3	SUI - 15197	30/04/2023 14:37	01/05/2023 03:21	Meio ambiente - Árvore ou Vegetação	51
17037794	1	INPD - 15316	30/04/2023 20:37	30/04/2023 22:47	Meio ambiente - Descarga Atmosférica	3
17039389	1	VZPU - 15169	30/04/2023 17:22	01/05/2023 17:00	Meio ambiente - Árvore ou Vegetação	1



17038075	1	IOM - 15315	30/04/2023 20:44	01/05/2023 09:21	Meio ambiente - Descarga Atmosférica	1
17038306	1	SUI - 15197	30/04/2023 20:49	01/05/2023 11:09	Não classificada	1
17038451	1	JUAU - 16296	30/04/2023 20:56	01/05/2023 12:30	Não classificada	1
17038326	1	UHSG - 15183	30/04/2023 18:47	01/05/2023 11:24	Meio ambiente - Árvore ou Vegetação	15
17038719	1	JPIU - 15298	30/04/2023 17:18	01/05/2023 14:10	Não classificada	103
17038526	1	MCLD - 15278	30/04/2023 21:21	01/05/2023 13:00	Meio ambiente - Árvore ou Vegetação	55
17050285	1	YAN - 15165	30/04/2023 07:38	01/05/2023 00:10	Meio ambiente - Árvore ou Vegetação	6
17050285	2	YAN - 15165	30/04/2023 07:38	01/05/2023 00:13	Meio ambiente - Árvore ou Vegetação	8
17050285	3	YAN - 15165	30/04/2023 07:38	05/05/2023 16:00	Meio ambiente - Árvore ou Vegetação	2
17037927	1	GVSD - 15334	30/04/2023 21:50	01/05/2023 07:40	Meio ambiente - Descarga Atmosférica	1
17038804	1	BMO - 15135	30/04/2023 16:40	01/05/2023 15:15	Meio ambiente - Árvore ou Vegetação	1
17041622	1	RSP - 15220	29/04/2023 05:31	02/05/2023 17:57	Meio ambiente - Árvore ou Vegetação	16
17047426	1	INPD - 15316	30/04/2023 19:38	04/05/2023 11:30	Meio ambiente - Árvore ou Vegetação	1
17038574	1	PTUU - 15229	30/04/2023 18:36	01/05/2023 13:50	Não classificada	1
17039543	1	JUAU - 16296	30/04/2023 20:55	01/05/2023 17:28	Meio ambiente - Árvore ou Vegetação	13
17038757	1	CMH - 16285	30/04/2023 13:20	01/05/2023 13:35	Meio ambiente - Árvore ou Vegetação	10
17038021	1	IRO - 15312	30/04/2023 17:53	01/05/2023 09:14	Meio ambiente - Árvore ou Vegetação	6
17038014	1	DMTU - 15346	30/04/2023 18:04	01/05/2023 08:55	Meio ambiente - Descarga Atmosférica	6
17038365	1	CUG - 15350	29/04/2023 18:57	01/05/2023 12:02	Meio ambiente - Árvore ou Vegetação	1
17038367	1	ESR - 16287	30/04/2023 10:25	01/05/2023 11:55	Meio ambiente - Árvore ou Vegetação	1
17038800	1	GVSD - 15334	30/04/2023 07:44	01/05/2023 14:54	Meio ambiente - Descarga Atmosférica	2
17038800	2	GVSD - 15334	30/04/2023 07:44	01/05/2023 14:54	Meio ambiente - Descarga Atmosférica	17
17038164	1	BCV - 15112	30/04/2023 09:40	01/05/2023 10:09	Meio ambiente - Descarga Atmosférica	1
17038164	2	BCV - 15112	30/04/2023 09:40	01/05/2023 10:09	Meio ambiente - Descarga Atmosférica	68
17038164	3	BCV - 15112	30/04/2023 09:40	01/05/2023 10:09	Meio ambiente - Descarga Atmosférica	113
17038164	4	BCV - 15112	30/04/2023 09:40	01/05/2023 10:09	Meio ambiente - Descarga Atmosférica	143
17038458	1	GVSD - 15334	30/04/2023 16:47	01/05/2023 09:41	Meio ambiente - Árvore ou Vegetação	1
17039962	1	CSN - 15352	30/04/2023 14:50	02/05/2023 07:57	Não classificada	1
17038716	1	CSN - 15352	30/04/2023 15:05	01/05/2023 14:20	Não classificada	10
17038635	1	UNIT - 15177	30/04/2023 10:55	01/05/2023 13:02	Não classificada	20
17038384	1	GVSD - 15334	30/04/2023 09:25	01/05/2023 11:32	Meio ambiente - Árvore ou Vegetação	1
17045077	1	CMN - 16278	30/04/2023 17:50	03/05/2023 14:45	Meio ambiente - Árvore ou Vegetação	2
17045077	2	CMN - 16278	30/04/2023 17:50	03/05/2023 14:45	Meio ambiente - Árvore ou Vegetação	1
17041647	1	PNV - 16322	30/04/2023 13:59	02/05/2023 20:27	Meio ambiente - Árvore ou Vegetação	2
17038991	1	UNIT - 15177	30/04/2023 17:06	01/05/2023 15:46	Meio ambiente - Descarga Atmosférica	85
17041669	2	DSV - 16286	30/04/2023 16:15	02/05/2023 20:41	Meio ambiente - Árvore ou Vegetação	2
17041674	1	DSV - 16286	30/04/2023 17:52	02/05/2023 17:30	Meio ambiente - Árvore ou Vegetação	1
17074114	1	INPD - 15316	29/04/2023 08:08	02/05/2023 00:16	Meio ambiente - Vento	3
17050534	1	AGF - 15098	30/04/2023 08:23	05/05/2023 18:00	Meio ambiente - Árvore ou Vegetação	4
17042411	1	CMH - 16285	29/04/2023 11:56	02/05/2023 17:33	Meio ambiente - Árvore ou Vegetação	1
17044747	1	UHST - 16261	30/04/2023 07:56	03/05/2023 13:28	Não classificada	1
17041623	1	CSN - 15352	01/05/2023 03:54	02/05/2023 20:47	Meio ambiente - Descarga Atmosférica	11
17041623	2	CSN - 15352	01/05/2023 03:54	02/05/2023 20:47	Meio ambiente - Descarga Atmosférica	1
17039451	1	RSP - 15220	01/05/2023 06:10	01/05/2023 19:08	Meio ambiente - Descarga Atmosférica	4
17041626	1	INPD - 15316	01/05/2023 06:37	02/05/2023 14:55	Meio ambiente - Descarga Atmosférica	5
17038007	1	CRL - 15354	01/05/2023 07:13	01/05/2023 08:45	Meio ambiente - Erosão	57
17038330	1	CRL - 15354	01/05/2023 07:07	01/05/2023 11:25	Meio ambiente - Descarga Atmosférica	24
17038758	1	SNS - 15202	01/05/2023 07:08	01/05/2023 14:32	Meio ambiente - Descarga Atmosférica	2
17038193	1	BRL - 15140	01/05/2023 07:09	01/05/2023 10:23	Não classificada	2
17038036	1	FIO - 15339	01/05/2023 07:12	01/05/2023 09:04	Meio ambiente - Descarga Atmosférica	1
17038274	1	RSP - 15220	01/05/2023 07:15	01/05/2023 11:05	Meio ambiente - Descarga Atmosférica	2
17038658	1	CMD - 15158	01/05/2023 07:18	01/05/2023 13:53	Não classificada	6
17038195	1	TTD - 15192	01/05/2023 07:19	01/05/2023 10:21	Meio ambiente - Descarga Atmosférica	6
17039187	1	INPD - 15316	01/05/2023 07:19	01/05/2023 17:00	Meio ambiente - Descarga Atmosférica	1
17039187	2	INPD - 15316	01/05/2023 07:19	01/05/2023 17:00	Meio ambiente - Descarga Atmosférica	9
17039186	1	LJA - 15286	01/05/2023 07:16	01/05/2023 16:56	Meio ambiente - Descarga Atmosférica	1
17038102	1	CRL - 15354	01/05/2023 07:34	01/05/2023 09:38	Não classificada	208
17038660	1	YAN - 15165	01/05/2023 07:42	01/05/2023 14:01	Meio ambiente - Descarga Atmosférica	11
17038311	1	AUIU - 15647	01/05/2023 07:44	01/05/2023 11:10	Não classificada	2



17038759	1	CSN - 15352	01/05/2023 07:48	01/05/2023 14:35	Não classificada	2
17039059	1	INPD - 15316	01/05/2023 07:48	01/05/2023 16:17	Meio ambiente - Vento	1
17038170	1	YAN - 15165	01/05/2023 07:57	01/05/2023 10:14	Meio ambiente - Descarga Atmosférica	3
17039236	1	CRL - 15354	01/05/2023 07:52	01/05/2023 17:28	Meio ambiente - Vento	2
17038276	1	BRL - 15140	01/05/2023 07:57	01/05/2023 11:07	Meio ambiente - Descarga Atmosférica	5
17038227	1	ENC - 15343	01/05/2023 08:02	01/05/2023 10:43	Meio ambiente - Vento	2
17038171	1	UHPT - 15186	01/05/2023 08:04	01/05/2023 10:15	Meio ambiente - Árvore ou Vegetação	1
17038631	1	MNVU - 15272	01/05/2023 08:05	01/05/2023 13:49	Meio ambiente - Descarga Atmosférica	1
17038153	1	CLHU - 15155	01/05/2023 08:08	01/05/2023 10:03	Meio ambiente - Descarga Atmosférica	1
17038959	1	SUI - 15197	01/05/2023 08:08	01/05/2023 15:37	Meio ambiente - Descarga Atmosférica	1
17038505	1	SER - 16332	01/05/2023 08:09	01/05/2023 12:44	Meio ambiente - Descarga Atmosférica	2
17038434	1	IBAT - 15328	01/05/2023 08:13	01/05/2023 11:14	Meio ambiente - Árvore ou Vegetação	1
17039212	1	CRL - 15354	01/05/2023 08:13	01/05/2023 17:17	Meio ambiente - Vento	1
17038961	1	SUI - 15197	01/05/2023 08:20	01/05/2023 15:35	Meio ambiente - Descarga Atmosférica	1
17105842	1	CGAU - 15150	01/05/2023 06:57	01/05/2023 09:10	Meio ambiente - Árvore ou Vegetação	3
17105842	2	CGAU - 15150	01/05/2023 06:57	01/05/2023 09:10	Meio ambiente - Árvore ou Vegetação	42
17105842	3	CGAU - 15150	01/05/2023 06:57	01/05/2023 11:18	Meio ambiente - Árvore ou Vegetação	8
17105843	1	CGAU - 15150	01/05/2023 07:27	01/05/2023 11:18	Meio ambiente - Árvore ou Vegetação	5
17038995	1	SNS - 15202	01/05/2023 08:35	01/05/2023 15:43	Meio ambiente - Descarga Atmosférica	1
17038257	1	AUIU - 15647	01/05/2023 08:43	01/05/2023 10:45	Não classificada	6
17038850	1	GVSD - 15334	01/05/2023 08:50	01/05/2023 15:04	Meio ambiente - Vento	1
17039020	1	UHSG - 15183	01/05/2023 08:51	01/05/2023 15:56	Não classificada	14
17038206	1	CLHU - 15155	01/05/2023 05:54	01/05/2023 10:45	Meio ambiente - Árvore ou Vegetação	8
17038909	1	UHSG - 15183	01/05/2023 08:55	01/05/2023 15:29	Meio ambiente - Descarga Atmosférica	1
17038721	1	CTR - 15351	01/05/2023 08:59	01/05/2023 14:22	Não classificada	1
17038763	1	TOTU - 16335	01/05/2023 09:08	01/05/2023 14:32	Meio ambiente - Descarga Atmosférica	2
17038483	1	IOM - 15315	01/05/2023 09:05	01/05/2023 12:36	Não classificada	3
17040280	1	AOR - 15102	01/05/2023 09:25	01/05/2023 15:44	Não classificada	1
17038727	1	CMD - 15158	01/05/2023 09:42	01/05/2023 14:23	Meio ambiente - Descarga Atmosférica	4
17038379	1	ENC - 15343	01/05/2023 10:13	01/05/2023 11:31	Meio ambiente - Árvore ou Vegetação	95
17038531	1	GVSD - 15334	01/05/2023 09:45	01/05/2023 12:55	Não classificada	43
17038184	1	SUI - 15197	01/05/2023 09:49	01/05/2023 10:19	Meio ambiente - Descarga Atmosférica	2
17039530	1	NERU - 15261	01/05/2023 09:51	01/05/2023 19:55	Meio ambiente - Árvore ou Vegetação	1
17038962	1	CRF - 15355	01/05/2023 09:52	01/05/2023 15:42	Meio ambiente - Vento	34
17038873	1	SUI - 15197	01/05/2023 09:56	01/05/2023 15:07	Não classificada	15
17038765	1	SUI - 15197	01/05/2023 10:09	01/05/2023 14:41	Meio ambiente - Descarga Atmosférica	1
17039157	1	CTR - 15351	01/05/2023 10:14	01/05/2023 16:44	Meio ambiente - Árvore ou Vegetação	12
17039157	2	CTR - 15351	01/05/2023 10:14	01/05/2023 16:44	Meio ambiente - Árvore ou Vegetação	3
17040056	1	CMN - 16278	01/05/2023 10:15	02/05/2023 09:24	Meio ambiente - Descarga Atmosférica	1
17039213	1	UHMM - 15189	01/05/2023 10:17	01/05/2023 17:10	Não classificada	1
17039158	1	TOTU - 16335	01/05/2023 10:17	01/05/2023 16:48	Meio ambiente - Descarga Atmosférica	1
17039123	1	ENC - 15343	01/05/2023 10:22	01/05/2023 16:38	Meio ambiente - Descarga Atmosférica	1
17041638	1	SNS - 15202	01/05/2023 07:53	01/05/2023 13:06	Meio ambiente - Vento	7
17041639	1	SNS - 15202	01/05/2023 07:53	01/05/2023 13:06	Meio ambiente - Vento	77
17041639	2	SNS - 15202	01/05/2023 07:53	01/05/2023 13:06	Meio ambiente - Vento	1
17039364	1	JQT - 16297	01/05/2023 10:57	01/05/2023 18:11	Não classificada	3
17039240	1	SUI - 15197	01/05/2023 11:04	01/05/2023 17:24	Meio ambiente - Descarga Atmosférica	1
17038876	1	GVST - 15333	01/05/2023 11:11	01/05/2023 15:18	Não classificada	4
17039026	1	UHSG - 15183	01/05/2023 11:12	01/05/2023 16:00	Meio ambiente - Descarga Atmosférica	16
17104254	1	GHE - 16289	01/05/2023 11:26	01/05/2023 16:39	Não classificada	43
17104254	3	GHE - 16289	01/05/2023 11:26	01/05/2023 16:39	Não classificada	85
17104254	3	IBAD - 15329	01/05/2023 11:26	01/05/2023 16:39	Não classificada	1
17041644	1	CSN - 15352	01/05/2023 11:30	02/05/2023 18:40	Meio ambiente - Descarga Atmosférica	2
17038494	1	CRL - 15354	01/05/2023 11:30	01/05/2023 12:41	Meio ambiente - Descarga Atmosférica	1
17038965	1	SNS - 15202	01/05/2023 11:39	01/05/2023 15:33	Meio ambiente - Descarga Atmosférica	2
17038819	1	MNVU - 15272	01/05/2023 11:43	01/05/2023 14:50	Meio ambiente - Vento	4
17038671	1	INPD - 15316	01/05/2023 11:58	01/05/2023 14:03	Meio ambiente - Descarga Atmosférica	1
17039668	1	CGAU - 15150	01/05/2023 12:05	01/05/2023 21:29	Não classificada	13

17039280	1	IOM - 15315	01/05/2023 12:10	01/05/2023 17:40	Não classificada	2
17038820	1	CTR - 15351	01/05/2023 12:11	01/05/2023 14:43	Não classificada	1
17038822	1	FIO - 15339	01/05/2023 12:24	01/05/2023 14:43	Meio ambiente - Descarga Atmosférica	1
17038925	1	ENC - 15343	01/05/2023 12:24	01/05/2023 15:30	Não classificada	1
17038857	1	SNS - 15202	01/05/2023 12:27	01/05/2023 15:06	Meio ambiente - Descarga Atmosférica	1
17039033	1	GVSD - 15334	01/05/2023 12:27	01/05/2023 15:58	Meio ambiente - Descarga Atmosférica	1
17039983	1	AUIU - 15647	01/05/2023 12:47	02/05/2023 08:23	Meio ambiente - Árvore ou Vegetação	4
17038706	1	INPD - 15316	01/05/2023 12:52	01/05/2023 14:15	Meio ambiente - Descarga Atmosférica	5
17039130	1	GVSD - 15334	01/05/2023 13:13	01/05/2023 16:17	Meio ambiente - Descarga Atmosférica	1
17038893	1	SUI - 15197	01/05/2023 13:14	01/05/2023 15:10	Meio ambiente - Descarga Atmosférica	8
17045206	1	CSN - 15352	01/05/2023 13:19	03/05/2023 16:01	Não classificada	1
17038928	1	CLHU - 15155	01/05/2023 13:20	01/05/2023 15:23	Meio ambiente - Descarga Atmosférica	1
17039103	1	TOTU - 16335	01/05/2023 13:23	01/05/2023 16:21	Não classificada	1
17038861	1	CRL - 15354	01/05/2023 13:31	01/05/2023 14:55	Meio ambiente - Descarga Atmosférica	7
17039963	1	IIGU - 15319	01/05/2023 13:33	02/05/2023 07:50	Meio ambiente - Árvore ou Vegetação	1
17038829	1	INPD - 15316	01/05/2023 13:41	01/05/2023 14:51	Meio ambiente - Descarga Atmosférica	2
17038695	1	IIGT - 15320	01/05/2023 10:57	01/05/2023 14:14	Meio ambiente - Árvore ou Vegetação	4
17039284	1	INPD - 15316	01/05/2023 13:45	01/05/2023 17:35	Meio ambiente - Descarga Atmosférica	2
17039245	1	AMN - 16264	01/05/2023 14:07	01/05/2023 17:20	Não classificada	3
17039636	1	CRL - 15354	01/05/2023 14:02	01/05/2023 20:21	Não classificada	44
17038977	1	MNVU - 15272	01/05/2023 14:02	01/05/2023 15:39	Meio ambiente - Descarga Atmosférica	1
17038809	1	CTR - 15351	01/05/2023 08:49	01/05/2023 14:54	Não classificada	1
17038812	1	CTR - 15351	01/05/2023 10:13	01/05/2023 14:49	Não classificada	1
17038821	1	CTR - 15351	01/05/2023 12:19	01/05/2023 14:46	Não classificada	1
17039246	1	TOTU - 16335	01/05/2023 14:14	01/05/2023 17:03	Meio ambiente - Descarga Atmosférica	2
17039315	1	ENC - 15343	01/05/2023 14:15	01/05/2023 17:51	Não classificada	4
17149856	1	NERU - 15261	01/05/2023 09:39	01/05/2023 17:18	Meio ambiente - Árvore ou Vegetação	27
17149856	2	NERU - 15261	01/05/2023 09:39	02/05/2023 14:00	Meio ambiente - Árvore ou Vegetação	38
17039965	1	AUIU - 15647	01/05/2023 14:23	02/05/2023 07:50	Meio ambiente - Árvore ou Vegetação	1
17038982	1	CRL - 15354	01/05/2023 14:29	01/05/2023 15:41	Meio ambiente - Descarga Atmosférica	6
17039348	1	CGAU - 15150	01/05/2023 14:38	01/05/2023 18:02	Meio ambiente - Árvore ou Vegetação	7
17039040	1	UHSG - 15183	01/05/2023 14:32	01/05/2023 15:55	Meio ambiente - Descarga Atmosférica	1
17049607	1	YAN - 15165	01/05/2023 12:02	05/05/2023 13:00	Meio ambiente - Árvore ou Vegetação	7
17039138	1	CRF - 15355	01/05/2023 14:34	01/05/2023 16:40	Não classificada	19
17039138	2	CRF - 15355	01/05/2023 14:34	01/05/2023 16:40	Não classificada	1
17039513	1	CLHU - 15155	01/05/2023 14:35	01/05/2023 19:44	Não classificada	1
17039554	1	AMN - 16264	01/05/2023 14:41	01/05/2023 19:20	Não classificada	1
17041651	1	SUI - 15197	01/05/2023 14:46	02/05/2023 16:26	Meio ambiente - Descarga Atmosférica	3
17039019	1	SUI - 15197	01/05/2023 07:41	01/05/2023 16:03	Meio ambiente - Descarga Atmosférica	1
17038958	1	SUI - 15197	01/05/2023 08:08	01/05/2023 15:41	Meio ambiente - Árvore ou Vegetação	1
17039079	1	CRF - 15355	01/05/2023 15:06	01/05/2023 16:07	Meio ambiente - Árvore ou Vegetação	4
17040813	1	BCSU - 15111	01/05/2023 15:22	02/05/2023 14:09	Meio ambiente - Descarga Atmosférica	1
17040814	1	CLHU - 15155	01/05/2023 08:46	02/05/2023 13:44	Meio ambiente - Árvore ou Vegetação	3
17039377	1	PZLU - 15227	01/05/2023 15:34	01/05/2023 18:18	Meio ambiente - Árvore ou Vegetação	3
17039320	1	ENC - 15343	01/05/2023 15:40	01/05/2023 17:46	Meio ambiente - Descarga Atmosférica	2
17039260	1	AOR - 15102	01/05/2023 15:40	01/05/2023 17:25	Não classificada	1
17039747	1	INPD - 15316	01/05/2023 15:44	01/05/2023 22:12	Meio ambiente - Vento	3
17039413	1	SUI - 15197	01/05/2023 15:45	01/05/2023 18:44	Meio ambiente - Descarga Atmosférica	1
17040108	1	LJA - 15286	01/05/2023 15:56	02/05/2023 09:45	Meio ambiente - Descarga Atmosférica	3
17045779	1	CMD - 15158	01/05/2023 16:19	01/05/2023 16:34	Meio ambiente - Vento	324
17045779	2	CMD - 15158	01/05/2023 16:19	01/05/2023 16:34	Meio ambiente - Vento	588
17045779	3	CMD - 15158	01/05/2023 16:19	01/05/2023 18:50	Meio ambiente - Vento	109
17045779	4	CMD - 15158	01/05/2023 16:19	01/05/2023 19:16	Meio ambiente - Vento	91
17045779	5	CMD - 15158	01/05/2023 16:19	01/05/2023 20:12	Meio ambiente - Vento	155
17045779	6	CMD - 15158	01/05/2023 16:19	01/05/2023 20:12	Meio ambiente - Vento	4
17045779	7	CMD - 15158	01/05/2023 16:19	01/05/2023 20:12	Meio ambiente - Vento	159
17045779	8	CMD - 15158	01/05/2023 16:19	01/05/2023 20:36	Meio ambiente - Vento	41
17045779	9	CMD - 15158	01/05/2023 16:19	01/05/2023 20:36	Meio ambiente - Vento	2
17039502	1	CRL - 15354	01/05/2023 16:25	01/05/2023 19:29	Meio ambiente - Descarga Atmosférica	2

17039301	1	SUI - 15197	01/05/2023 16:36	01/05/2023 18:01	Meio ambiente - Árvore ou Vegetação	1
17039302	1	SUI - 15197	01/05/2023 17:01	01/05/2023 18:01	Meio ambiente - Árvore ou Vegetação	6
17039327	1	MNVU - 15272	01/05/2023 16:30	01/05/2023 17:45	Meio ambiente - Descarga Atmosférica	2
17039652	1	NERU - 15261	01/05/2023 16:39	01/05/2023 21:18	Não classificada	1
17039396	1	NERU - 15261	01/05/2023 16:43	01/05/2023 18:25	Não classificada	1
17039419	1	CGAU - 15150	01/05/2023 16:45	01/05/2023 18:43	Meio ambiente - Vento	5
17040060	1	TOTU - 16335	01/05/2023 16:54	02/05/2023 09:11	Meio ambiente - Descarga Atmosférica	13
17040763	1	CMD - 15158	01/05/2023 17:01	02/05/2023 13:55	Meio ambiente - Descarga Atmosférica	1
17039654	1	CRL - 15354	01/05/2023 17:16	01/05/2023 21:13	Não classificada	2
17093874	2	CRF - 15355	01/05/2023 17:40	01/05/2023 20:35	Meio ambiente - Vento	1196
17093874	4	CRF - 15355	01/05/2023 17:40	01/05/2023 20:35	Meio ambiente - Vento	3
17093874	4	IBAD - 15329	01/05/2023 17:40	01/05/2023 20:35	Meio ambiente - Vento	2
17093874	5	CRF - 15355	01/05/2023 17:40	01/05/2023 21:42	Meio ambiente - Vento	118
17093874	6	CRF - 15355	01/05/2023 17:40	01/05/2023 21:42	Meio ambiente - Vento	1
17093874	7	CRF - 15355	01/05/2023 17:40	01/05/2023 22:50	Meio ambiente - Vento	381
17093874	8	CRF - 15355	01/05/2023 17:40	01/05/2023 22:50	Meio ambiente - Vento	13
17093874	9	CRF - 15355	01/05/2023 17:40	03/05/2023 17:10	Meio ambiente - Vento	5
17093874	10	CRF - 15355	01/05/2023 17:40	03/05/2023 17:10	Meio ambiente - Vento	8
17093874	11	CRF - 15355	01/05/2023 17:40	03/05/2023 17:10	Meio ambiente - Vento	5
17044516	1	CSN - 15352	01/05/2023 08:04	03/05/2023 11:40	Não classificada	1
17039687	1	ENC - 15343	01/05/2023 17:46	01/05/2023 21:45	Não classificada	2
17039538	1	ENC - 15343	01/05/2023 17:48	01/05/2023 19:48	Não classificada	180
17039688	1	ENC - 15343	01/05/2023 17:48	01/05/2023 21:36	Não classificada	14
17039673	1	UHSG - 15183	01/05/2023 17:50	01/05/2023 21:34	Meio ambiente - Descarga Atmosférica	1
17044825	1	TTD - 15192	01/05/2023 17:58	01/05/2023 19:08	Meio ambiente - Vento	3407
17044825	2	TTD - 15192	01/05/2023 17:58	01/05/2023 20:24	Meio ambiente - Vento	2293
17044825	3	TTD - 15192	01/05/2023 17:58	01/05/2023 20:41	Meio ambiente - Vento	255
17044825	4	TTD - 15192	01/05/2023 17:58	02/05/2023 13:30	Meio ambiente - Vento	342
17044825	5	TTD - 15192	01/05/2023 17:58	03/05/2023 14:26	Meio ambiente - Vento	20
17039405	1	CLHU - 15155	01/05/2023 12:49	01/05/2023 18:41	Meio ambiente - Árvore ou Vegetação	183
17039655	2	GHE - 16289	01/05/2023 17:55	01/05/2023 21:20	Meio ambiente - Descarga Atmosférica	1
17039607	2	BCSU - 15111	01/05/2023 17:55	01/05/2023 20:45	Não classificada	101
17039619	1	CRL - 15354	01/05/2023 17:57	01/05/2023 20:57	Meio ambiente - Vento	4
17039792	1	TTD - 15192	01/05/2023 18:01	01/05/2023 22:35	Meio ambiente - Árvore ou Vegetação	60
17039793	1	YAN - 15165	01/05/2023 18:02	01/05/2023 22:34	Meio ambiente - Descarga Atmosférica	1
17039793	2	YAN - 15165	01/05/2023 18:02	01/05/2023 22:34	Meio ambiente - Descarga Atmosférica	7
17101096	1	TTD - 15192	01/05/2023 18:06	01/05/2023 23:04	Meio ambiente - Vento	273
17101096	2	TTD - 15192	01/05/2023 18:06	02/05/2023 01:28	Meio ambiente - Vento	27
17101096	3	TTD - 15192	01/05/2023 18:06	02/05/2023 03:50	Meio ambiente - Vento	634
17101096	4	TTD - 15192	01/05/2023 18:06	02/05/2023 14:30	Meio ambiente - Vento	194
17044751	1	ENC - 15343	01/05/2023 18:09	03/05/2023 14:11	Meio ambiente - Descarga Atmosférica	1
17044751	2	ENC - 15343	01/05/2023 18:09	03/05/2023 14:11	Meio ambiente - Descarga Atmosférica	7
17039999	1	NERU - 15261	01/05/2023 18:10	02/05/2023 08:42	Meio ambiente - Descarga Atmosférica	3
17039657	1	IIGD - 15321	01/05/2023 18:16	01/05/2023 21:21	Meio ambiente - Vento	439
17101025	1	IIGD - 15321	01/05/2023 18:17	01/05/2023 18:22	Meio ambiente - Vento	2493
17101025	2	IIGD - 15321	01/05/2023 18:17	01/05/2023 19:14	Meio ambiente - Vento	2709
17101025	3	IIGD - 15321	01/05/2023 18:17	01/05/2023 20:14	Meio ambiente - Vento	540
17101025	4	IIGD - 15321	01/05/2023 18:17	01/05/2023 20:34	Meio ambiente - Vento	1318
17101025	5	IIGD - 15321	01/05/2023 18:17	01/05/2023 21:29	Meio ambiente - Vento	308
17101025	6	IIGD - 15321	01/05/2023 18:17	01/05/2023 22:13	Meio ambiente - Vento	26
17101025	7	IIGD - 15321	01/05/2023 18:17	02/05/2023 02:57	Meio ambiente - Vento	40
17101025	8	IIGD - 15321	01/05/2023 18:17	02/05/2023 03:17	Meio ambiente - Vento	244
17041685	1	IIGU - 15319	01/05/2023 18:19	01/05/2023 18:30	Meio ambiente - Vento	736
17041685	2	IIGU - 15319	01/05/2023 18:19	01/05/2023 21:11	Meio ambiente - Vento	619
17041685	3	IIGU - 15319	01/05/2023 18:19	02/05/2023 15:36	Meio ambiente - Vento	93
17039852	1	TTD - 15192	01/05/2023 18:20	01/05/2023 23:47	Meio ambiente - Árvore ou Vegetação	128
17039622	1	CRF - 15355	01/05/2023 18:20	01/05/2023 20:58	Não classificada	13
17039692	1	CRF - 15355	01/05/2023 18:24	01/05/2023 21:44	Não classificada	593
17039854	1	IIGU - 15319	01/05/2023 18:24	02/05/2023 00:04	Meio ambiente - Árvore ou Vegetação	17

17104351	1	CMD - 15158	01/05/2023 18:25	01/05/2023 21:57	Meio ambiente - Árvore ou Vegetação	20
17059094	1	IIGU - 15319	01/05/2023 18:27	01/05/2023 18:38	Meio ambiente - Vento	65
17059094	2	IIGU - 15319	01/05/2023 18:27	01/05/2023 18:47	Meio ambiente - Vento	1406
17039800	1	IIGU - 15319	01/05/2023 18:27	01/05/2023 22:54	Meio ambiente - Árvore ou Vegetação	666
17040562	1	CTR - 15351	01/05/2023 18:31	02/05/2023 12:30	Não classificada	16
17041689	1	TTD - 15192	01/05/2023 18:31	02/05/2023 20:05	Meio ambiente - Árvore ou Vegetação	22
17040199	1	CRF - 15355	01/05/2023 18:32	02/05/2023 10:27	Meio ambiente - Descarga Atmosférica	5
17039575	1	IBAD - 15329	01/05/2023 18:32	01/05/2023 20:13	Meio ambiente - Descarga Atmosférica	1
17039659	1	IIGU - 15319	01/05/2023 18:32	01/05/2023 21:14	Meio ambiente - Descarga Atmosférica	33
17039831	1	IIGU - 15319	01/05/2023 18:33	01/05/2023 23:23	Meio ambiente - Árvore ou Vegetação	81
17041690	1	TTD - 15192	01/05/2023 18:35	02/05/2023 19:38	Meio ambiente - Descarga Atmosférica	76
17039625	1	IBAD - 15329	01/05/2023 18:38	01/05/2023 20:54	Meio ambiente - Descarga Atmosférica	36
17039625	2	IBAD - 15329	01/05/2023 18:38	01/05/2023 20:54	Meio ambiente - Descarga Atmosférica	19
17040042	1	TTD - 15192	01/05/2023 18:38	02/05/2023 09:00	Meio ambiente - Descarga Atmosférica	50
17059096	1	IIGU - 15319	01/05/2023 18:41	01/05/2023 21:23	Meio ambiente - Vento	55
17059096	2	IIGU - 15319	01/05/2023 18:41	01/05/2023 22:09	Meio ambiente - Vento	7
17039809	1	IIGT - 15320	01/05/2023 19:11	01/05/2023 23:00	Meio ambiente - Árvore ou Vegetação	13
17040378	1	AOR - 15102	01/05/2023 19:12	02/05/2023 10:57	Não classificada	3
17045394	1	CGAU - 15150	01/05/2023 19:42	03/05/2023 16:42	Não classificada	1
17040469	1	CRF - 15355	01/05/2023 19:44	02/05/2023 11:47	Meio ambiente - Descarga Atmosférica	1
17153850	1	AUIU - 15647	01/05/2023 16:06	01/05/2023 21:18	Meio ambiente - Árvore ou Vegetação	3
17153850	2	AUIU - 15647	01/05/2023 16:06	01/05/2023 23:42	Meio ambiente - Árvore ou Vegetação	19
17059096	3	IIGU - 15319	01/05/2023 18:41	02/05/2023 10:17	Meio ambiente - Vento	3
17040764	1	AGF - 15098	01/05/2023 20:17	02/05/2023 13:53	Não classificada	1
17041703	1	INPD - 15316	01/05/2023 20:19	02/05/2023 19:14	Meio ambiente - Descarga Atmosférica	1
17040414	1	AGF - 15098	01/05/2023 20:25	02/05/2023 11:22	Meio ambiente - Vento	6
17039912	1	GVSD - 15334	01/05/2023 20:31	01/05/2023 20:34	Meio ambiente - Árvore ou Vegetação	1642
17039912	2	GVSD - 15334	01/05/2023 20:31	01/05/2023 21:53	Meio ambiente - Árvore ou Vegetação	442
17039912	2	GVSD - 15332	01/05/2023 20:31	01/05/2023 21:53	Meio ambiente - Árvore ou Vegetação	4
17039928	1	IIGU - 15319	01/05/2023 20:38	02/05/2023 07:01	Meio ambiente - Árvore ou Vegetação	26
17039768	1	CGAU - 15150	01/05/2023 20:44	01/05/2023 22:15	Não classificada	2
17039737	1	CGAU - 15150	01/05/2023 20:45	01/05/2023 22:00	Não classificada	1
17039737	2	CGAU - 15150	01/05/2023 20:45	01/05/2023 22:00	Não classificada	8
17040102	1	CSN - 15352	01/05/2023 07:18	02/05/2023 09:52	Não classificada	18
17040114	1	TTD - 15192	01/05/2023 18:43	02/05/2023 09:52	Meio ambiente - Árvore ou Vegetação	78
17040200	1	INPD - 15316	01/05/2023 18:48	02/05/2023 10:21	Meio ambiente - Descarga Atmosférica	6
17039777	1	CRL - 15354	01/05/2023 16:17	01/05/2023 22:31	Não classificada	27
17039926	1	IBAT - 15328	01/05/2023 19:27	02/05/2023 07:09	Meio ambiente - Descarga Atmosférica	1
17039976	1	CRL - 15354	01/05/2023 16:02	02/05/2023 08:15	Meio ambiente - Descarga Atmosférica	3
17040054	1	GVST - 15333	01/05/2023 07:37	02/05/2023 09:15	Meio ambiente - Descarga Atmosférica	2
17040765	1	TTD - 15192	01/05/2023 19:20	02/05/2023 13:35	Meio ambiente - Árvore ou Vegetação	3
17040193	1	TOTU - 16335	01/05/2023 16:22	02/05/2023 10:10	Não classificada	30
17039578	1	RSP - 15220	01/05/2023 18:54	01/05/2023 20:30	Meio ambiente - Árvore ou Vegetação	1708
17040619	1	INPD - 15316	01/05/2023 18:58	02/05/2023 12:59	Não classificada	4
17050353	1	CCHD - 15144	01/05/2023 17:50	05/05/2023 13:40	Meio ambiente - Árvore ou Vegetação	1



**Anexo IV – Laudo Meteorológico**



## Condições meteorológicas entre 28/04 e 01/05 de 2023

Nº Documento:

s/n

Revisão: A

Página 1 de 10

Revisão

Vigência

Motivo da revisão

Distribuição:

Elaboração: OP/PE

Participação:

Referência:

Material: Serviço: 

Autenticação: Não se aplica

Elaborado por:

Arthur Chaves de Paiva Neto – OP/PE

Verificado por:

Adelmo Antonio Correia – OP/PE

Aprovado por:

Ruany Gomes Xavier Maia – OP/PE

Data:

21/06/2023

**Condições meteorológicas entre 28/04 e 01/05 de 2023**

<b>Nº Documento:</b>	s/n	<b>Revisão:</b> A	<b>Página 2 de 10</b>
----------------------	-----	-------------------	-----------------------

## 1) Descrição do evento meteorológico

Entre os dias 28/04 e 01/05 de 2023 o avanço de um cavado em médios níveis (figura 01) e o subsequente aprofundamento de um Vórtice Ciclônico de Altos Níveis (VCAN) contribuíram para ocorrência de tempestades acompanhadas, além da chuva intensa, por milhares de descargas elétricas atmosféricas e ventos fortes.

Na figura 2 encontram-se imagens do satélite GOES-16 para o período, com realce de temperatura, disponibilizados pelo Instituto Nacional de Pesquisas Espaciais (INPE). A escala de cores das imagens indica a temperatura do topo das nuvens, indo do preto (100°C) ao branco (-100°C). Quanto mais frio o topo da nuvem, maior sua altura, indicando nuvens de grande desenvolvimento vertical, associadas a forte instabilidade e tempestades com raios, ventos fortes e volumes significativos de precipitação.

Pode-se observar nestas imagens a formação de núcleos convectivos intensos, responsáveis pelas tempestades que se desenvolveram sobre o estado neste período, atingindo principalmente as faixas central e leste de Minas. Além disso, nuvens de pequeno desenvolvimento vertical também foram responsáveis por acumulados significativos de chuvas, como mostram as observações nas estações meteorológicas para o período.

**Condições meteorológicas entre 28/04 e 01/05 de 2023**

<b>Nº Documento:</b>	s/n	<b>Revisão:</b> A	<b>Página</b> 3 de 10
----------------------	-----	-------------------	-----------------------

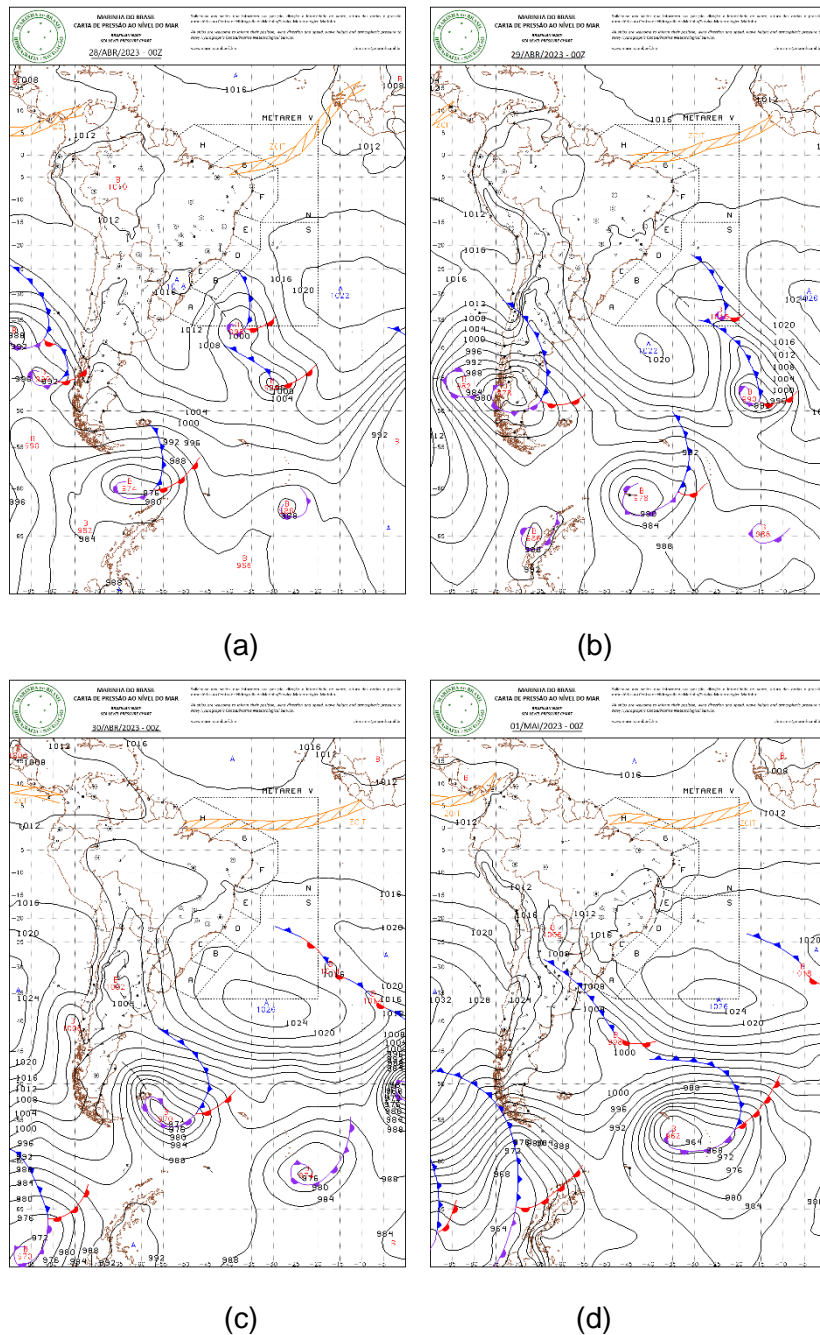

**Figura 1 - Carta Sinótica em superfície dos dias 28/04 (a), 29/04 (b), 30/04 (c) e 01/05 (d) de 2023. Fonte: Marinha do Brasil.**

<b>Condições meteorológicas entre 28/04 e 01/05 de 2023</b>			
<b>Nº Documento:</b>	s/n	<b>Revisão:</b> A	<b>Página</b> 4 de 10

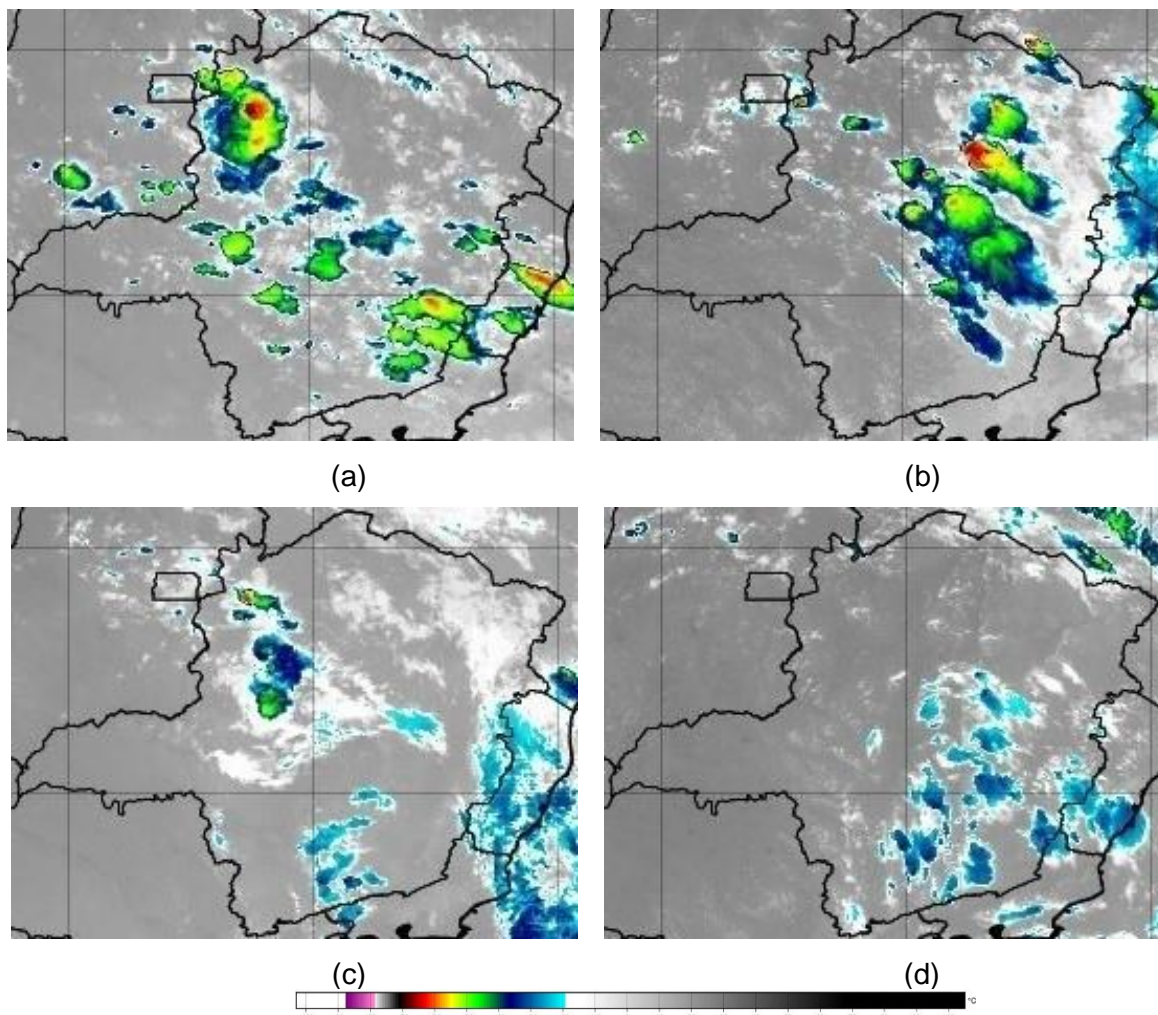

**Figura 2 – Seleção de Imagem de Satélite dos dias 28/04 (a), 29/04 (b), 30/04 (c) e 01/05 (d) de 2023. Fonte: INPE.**

A Rede Integrada Nacional de Detecção de Descargas Atmosféricas (RINDAT) é uma rede de sensores especializados e centrais de processamento que permitem detectar, em tempo real, as descargas atmosféricas nuvem-solo, isto é, a maior parte das descargas que atingem o solo, em parte do território brasileiro. Atualmente, a RINDAT é constituída pelas seguintes instituições: CEMIG, FURNAS, SIMEPAR e INPE.

A figura 3 ilustra os registros de descargas atmosféricas em Minas Gerais feitos pelos sensores da RINDAT entre os dias 28/04 e 01/05 de 2023 com pontos vermelhos. Concordando

**Condições meteorológicas entre 28/04 e 01/05 de 2023****Nº Documento:**

s/n

**Revisão: A****Página 5 de 10**

com o que já foi exposto, vê-se que diversas regiões de Minas Gerais foram atingidas por tempestades elétricas.

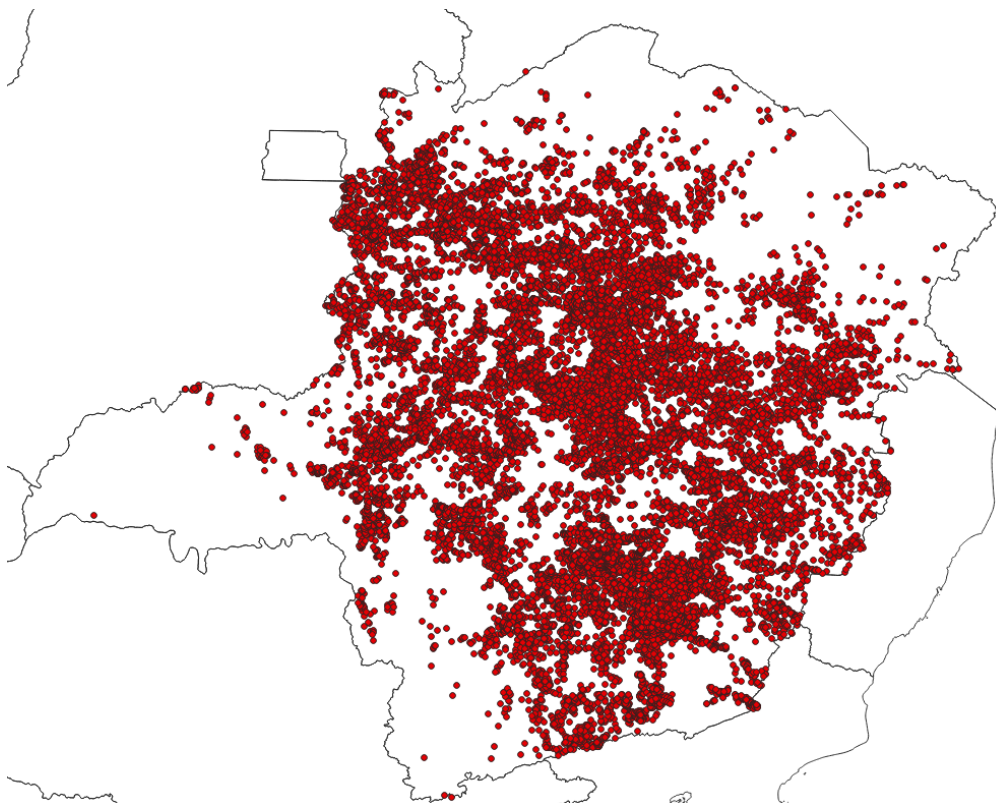

**Figura 3 - Localização dos raios registrados entre os dias 28/04 e 01/05 de 2023. Fonte: RINDAT**

Na figura 4 encontram-se os dados de rajadas de vento máximas, em km/h, registradas entre os dias 28/04 e 01/05 de 2023, com base nas estações automáticas do Instituto Nacional de Meteorologia (INMET). Nesta imagem, vê-se que diversas estações do estado registraram rajadas de vento superiores a 50 km/h, com destaque para a Zona da Mata, com rajada próxima dos 100 km/h.



**Condições meteorológicas entre 28/04 e 01/05 de 2023****Nº Documento:**

s/n

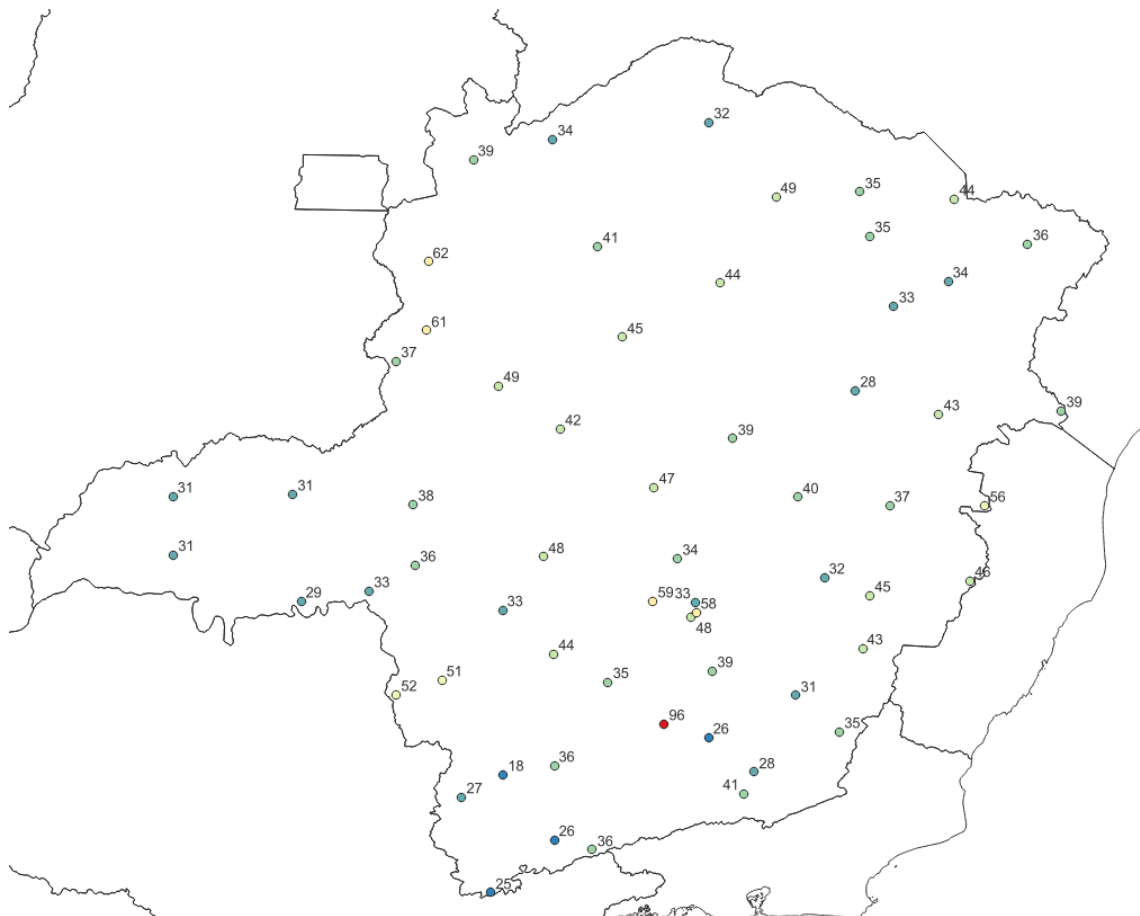
**Revisão: A****Página 6 de 10**

**Figura 4 – Rajadas de vento (Km/h) máximas registradas entre os dias 28/04 e 01/05 de 2023. Fonte: INMET**

Abaixo, na figura 5a, encontram-se os dados de pluviometria para o Brasil acumulados entre os dias 28/04 e 01/05 de 2023, também com base nas estações do INMET. Este mapa foi elaborado com o uso de dados de estações meteorológicas pertencentes ao instituto e, por padrão internacional, utilizam os registros de chuva das 12 UTC do dia anterior às 12 UTC dos dias em questão. Por este motivo, foi utilizado o mapa do dia 02/05 para ilustrar o acumulado nos 05 dias anteriores, foi elaborado também o mapa presente na figura 5b, ainda baseado nas estações do INMET, com os totais acumulados em 4 dias, para mostrar em detalhes as chuvas do estado. Neste mapa vê-se que diversas estações tiveram registros significativos de chuva, com destaque para a Região Central e Leste de Minas.

## Condições meteorológicas entre 28/04 e 01/05 de 2023

Nº Documento:

s/n

Revisão: A

Página 7 de 10

Instituto Nacional de Meteorologia - INMET  
Precipitação Acumulada nos últimos 5 dias  
Mapa do dia 02/05/2023

Figura 5a - Pluviometria acumulada (mm) entre os dias 27/04 e 01/05 de 2023. Fonte: INMET.

**Condições meteorológicas entre 28/04 e 01/05 de 2023****Nº Documento:**

s/n

**Revisão: A****Página 8 de 10****Figura 5b - Pluviometria acumulada entre os dias 28/04 e 01/05 de 2023. Fonte dos dados: INMET.****2) Impactos**

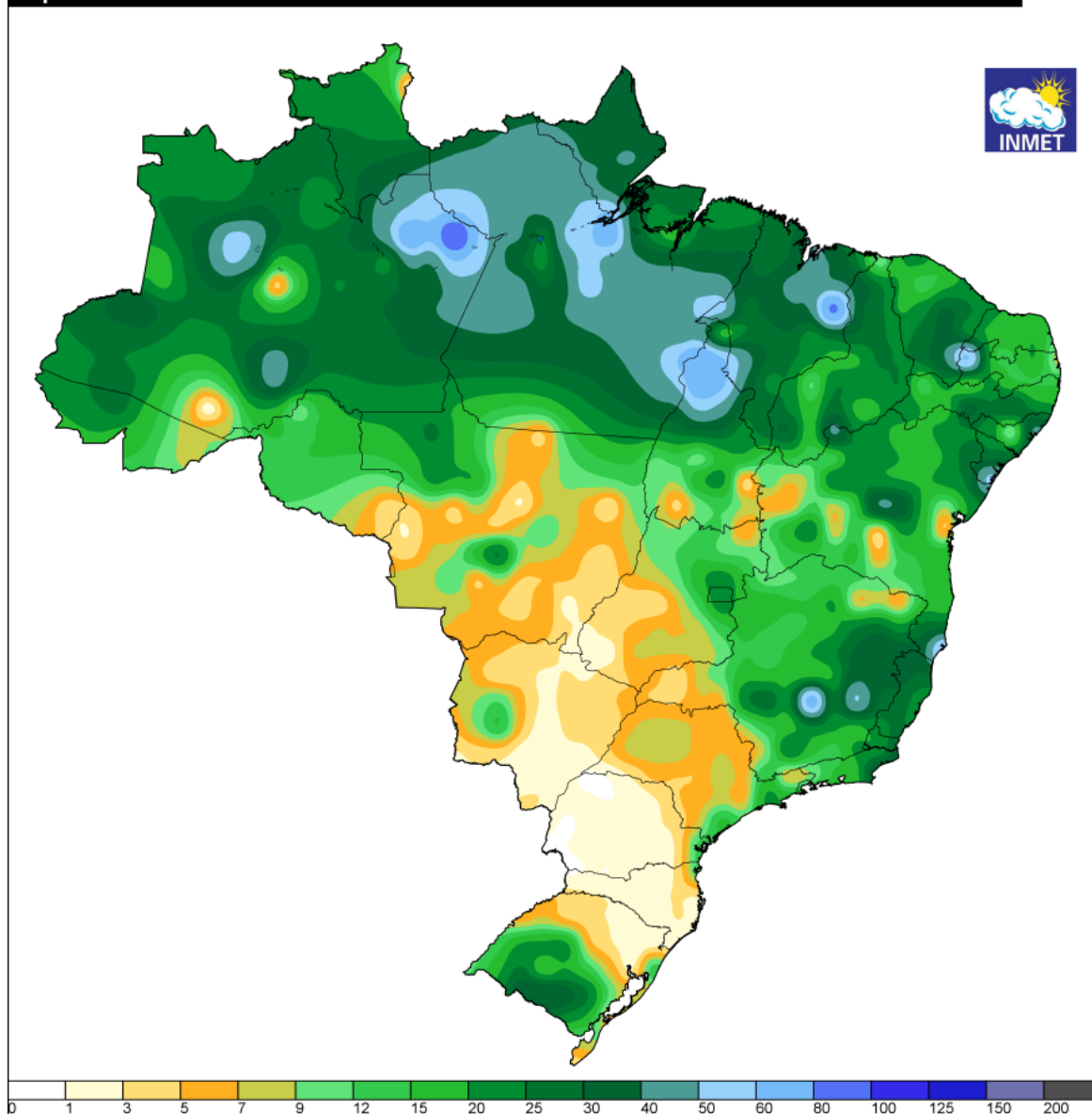
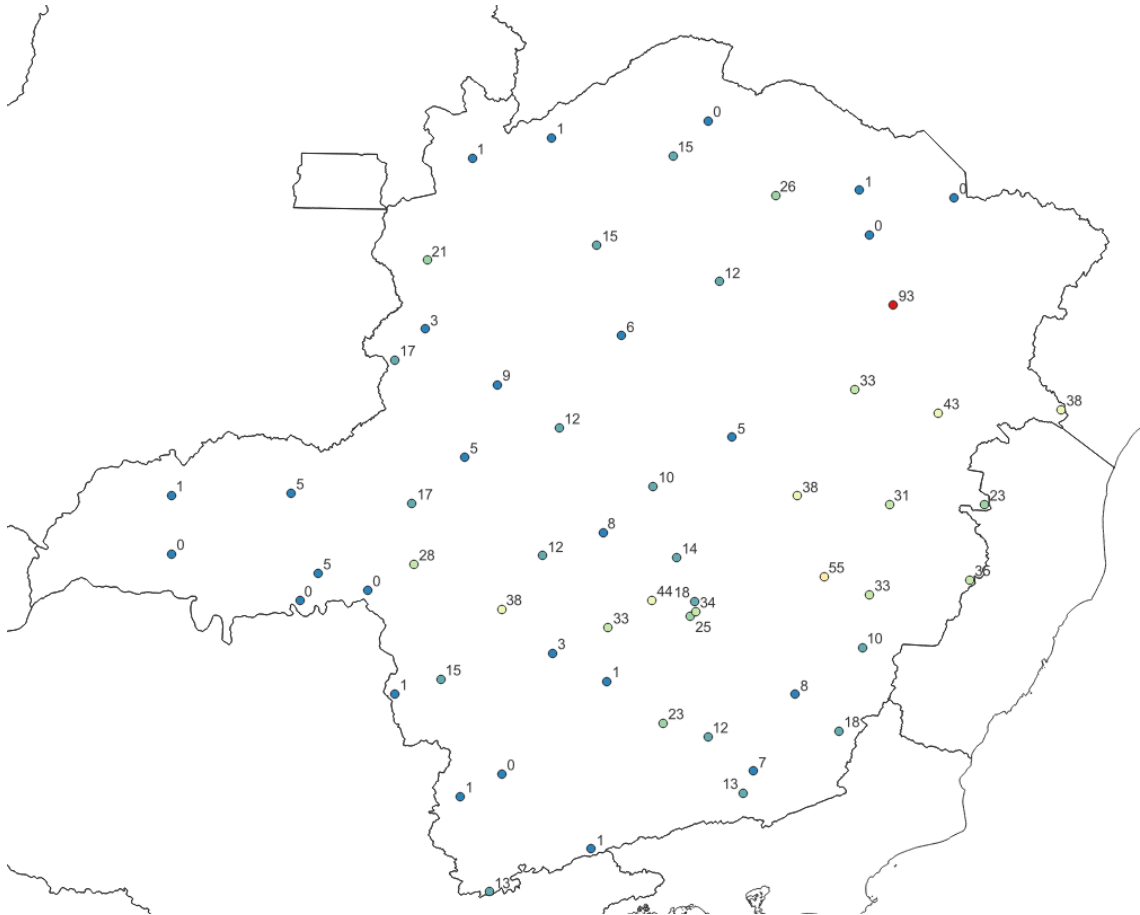
Diversas regiões no estado registraram as consequências destes eventos, principalmente alagamentos, queda de árvores, vendaval, chuva de granizo e enxurradas diretamente relacionados às tempestades. Houve danos em ruas, residências e estabelecimentos comerciais em diversas regiões de Minas Gerais. Abaixo encontram-se algumas reportagens sobre este período:

<https://g1.globo.com/mg/minas-gerais/noticia/2023/04/29/belo-horizonte-amanhece-com-arvores-caidas-apos-chuva-forte-e-sob-alerta-de-risco-geologico.ghtml>

<https://www.otempo.com.br/cidades/minas-tem-325-cidades-em-alerta-para-chuvas-com-granizo-nesta-sexta-1.2858963>

**Condições meteorológicas entre 28/04 e 01/05 de 2023****Nº Documento:**

s/n

**Revisão: A**Página **9** de **10**

<https://g1.globo.com/mg/grande-minas/noticia/2023/04/29/video-chuva-de-granizo-atinge-bocaiuva-no-norte-de-minas.ghtml>

<https://g1.globo.com/mg/zona-da-mata/noticia/2023/05/01/moradores-sao-surpreendidos-com-chuva-de-granizo-em-juiz-de-fora.ghtml>

Na classificação e codificação brasileira de desastres (COBRADE) os eventos que atingiram Minas Gerais no período se encaixam nos seguintes códigos:

1.3.2.1.2 – Tempestade com intensa atividade elétrica;

1.3.2.1.3 – Ocorrência de Granizo;

1.3.2.1.4 – Chuvas intensas;

1.3.2.1.5 – Vendaval.

### 3) Conclusões

Pelo exposto acima fica claro que, entre os dias 28/04 e 01/05 de 2023, o estado de Minas Gerais foi atingido por cavados em médios níveis e um episódio de VCAN, provocando chuva intensa, fortes rajadas de vento e descargas elétricas atmosféricas. Na tabela abaixo encontra-se um resumo dos horários críticos por região de Minas.

<b>Malha</b>	<b>Início</b>	<b>Término</b>
<b>Centro</b>	28/04/2023 01:00	30/04/2023 21:00
<b>Leste</b>	28/04/2023 05:00	01/05/2023 21:00
<b>Norte</b>	28/04/2023 12:00	30/04/2023 22:00
<b>Mantiqueira</b>	28/04/2023 02:00	30/04/2023 18:00

Tabela 1 – Resumo dos horários críticos

**Condições meteorológicas entre 28/04 e 01/05 de 2023**

<b>Nº Documento:</b>	s/n	<b>Revisão:</b> A	Página <b>10</b> de <b>10</b>
----------------------	-----	-------------------	-------------------------------

## 4) Referências bibliográficas:

Mapa de precipitação acumulada do INMET: <https://tempo.inmet.gov.br/PrecAcumulada>

Imagens de satélite (GOES – 16): <http://satelite.cptec.inpe.br/acervo/goes16.formulario.logic>

Cartas Sinóticas: <https://www.marinha.mil.br/chm/dados-do-smm-cartas-sinoticas/cartas-sinoticas>