

## RELATÓRIO DE SITUAÇÃO DE EMERGÊNCIA

### Dados do Evento

- I. **Evento:** 20230925-3
- II. **Período do Evento:** 29/08/2023 07:00 a 01/09/2023 23:00
- III. **Publicação:** 27/10/2023 16:00

#### IV. COBRADE:

1.3.2.1.2

**Grupo:** Meteorológico  
**Subgrupo:** Tempestades  
**Tipo:** Tempestade Local / Convectiva  
**Subtipo:** Tempestade de Raios

1.3.2.1.4

**Grupo:** Meteorológico  
**Subgrupo:** Tempestades  
**Tipo:** Tempestade Local / Convectiva  
**Subtipo:** Chuvas Intensas

1.3.2.1.5

**Grupo:** Meteorológico  
**Subgrupo:** Tempestades  
**Tipo:** Tempestade Local / Convectiva  
**Subtipo:** Vendaval

- V. **Interrupções:** Ver Anexo III
- VI. **Decreto:** Não se aplica
- VII. **Relatório de Evidências:** 20230925-3

### Evidências

- I. **Relatório:** 20230925-3
- II. **Informações do Decreto:** Não se aplica
- III. **Descrição do Evento**

Este relatório apresenta relato e evidências do Evento que gerou interrupções classificadas e expurgadas como Interrupções em Situação de Emergência conforme Item 208 do Módulo 1 do PRODIST que estabelece que podem ser consideradas Interrupções em Situação de Emergência aquelas decorrentes de Evento cujo somatório do CHI seja superior ao calculado pela equação:

$$CHI > 2.612 \times N^{0,35}$$

Onde N = número de consumidores da distribuidora do mês de outubro do ano anterior ao período de apuração.

$$\therefore CHI > 708.827,79$$

No período entre os dias 29 de agosto e 01 de setembro de 2023, boa parte do estado de Minas Gerais, devido à atuação de uma frente fria e a presença de um cavado, foi afetado por tempestades com chuvas intensas, acompanhadas de descargas atmosféricas e ventos fortes, conforme detalhado no laudo meteorológico em anexo.

O detalhamento abaixo resume, por regional de distribuição da Cemig D, o período crítico e a abrangência do evento conforme apresentado em laudo meteorológico:

| Regionais | Período                             |
|-----------|-------------------------------------|
| Centro    | 29/08/2023 10:00 à 01/09/2023 03:00 |
| Leste     | 29/08/2023 12:00 à 31/08/2023 23:00 |
| Norte     | 29/08/2023 12:00 à 01/09/2023 20:00 |
| Oeste     | 29/08/2023 11:00 à 01/09/2023 22:00 |
| Triângulo | 29/08/2023 07:00 à 01/09/2023 23:00 |

Ademais, faz-se importante destacar que, para fins de seleção das interrupções decorrentes do evento, fez-se o uso a lista de Fatos Geradores definidas pelo Anexo 8.C do Módulo 8 do PRODIST, tendo sido os expurgos restritos as ocorrências de causa Meio Ambiente (Árvore ou Vegetação, Vento, Descargas Atmosféricas, Inundação, Erosão) e as causas Não Programadas e Não Classificadas quando associadas a condições atmosféricas adversas devido ao evento.

#### IV. Danos ao Sistema Elétrico

Durante o período do evento, foram registradas ocorrências emergenciais devido a danos diretos aos ativos, principalmente em virtude de ventos fortes e queda de vegetação sobre a rede de distribuição, os principais fatos geradores associados ao evento. Além disso, as maiores quantidades de ocorrências foram verificadas nas regiões Triângulo e Norte, onde também ocorreram as maiores concentrações de CHI.

A tabela a seguir representa a quantidade de dispositivos, por tipo, que foram operados durante o evento.

| Equipamento                       | Quantidade Operado |
|-----------------------------------|--------------------|
| Disjuntor - Linha de Distribuição | 5                  |
| Disjuntor - Alimentador           | 4                  |
| Religador                         | 366                |
| Seccionizador                     | 7                  |
| Regulador de Tensão               | 3                  |
| Chave Fusível Repetidora MT       | 210                |
| Chave Fusível Derivação MT        | 571                |
| Chave Seccionadora MT             | 41                 |
| Chave Faca Adaptada               | 18                 |
| Transformador de Distribuição     | 928                |

O reflexo das ocorrências foram 2.153 interrupções classificadas como expurgáveis conforme pode ser observado no Anexo deste documento, detalhadas com seus horários individuais, quantidades de consumidores afetados e causas.

## V. Relato Técnico

Quando da existência de um evento, a rede de distribuição pode ser afetada por ocorrências associadas ao meio ambiente (não gerenciáveis) ou relacionadas a operação do sistema (gerenciáveis). Nesse sentido, cabe destacar que a Cemig D despacha suas equipes de forma eficiente sem distinção da causa raiz, uma vez que o fato gerador somente é confirmado in loco, incluindo as ocorrências emergenciais sem serviços executados, que podem atrasar o atendimento de ocorrências com desligamentos.

Durante o evento, foram encontradas situações de difícil acesso, vias alagadas e com árvores e vegetações derrubadas que bloqueavam o trajeto, o que comprometeu o tempo de atendimento.

O gráfico abaixo apresenta a curva de consumidores interrompidos no período. Por meio da qual é possível verificar a severidade do evento em virtude da elevada quantidade de clientes interrompidos ao longo dos dias, destacando-se o pico de consumidores afetados no dia 31/08.

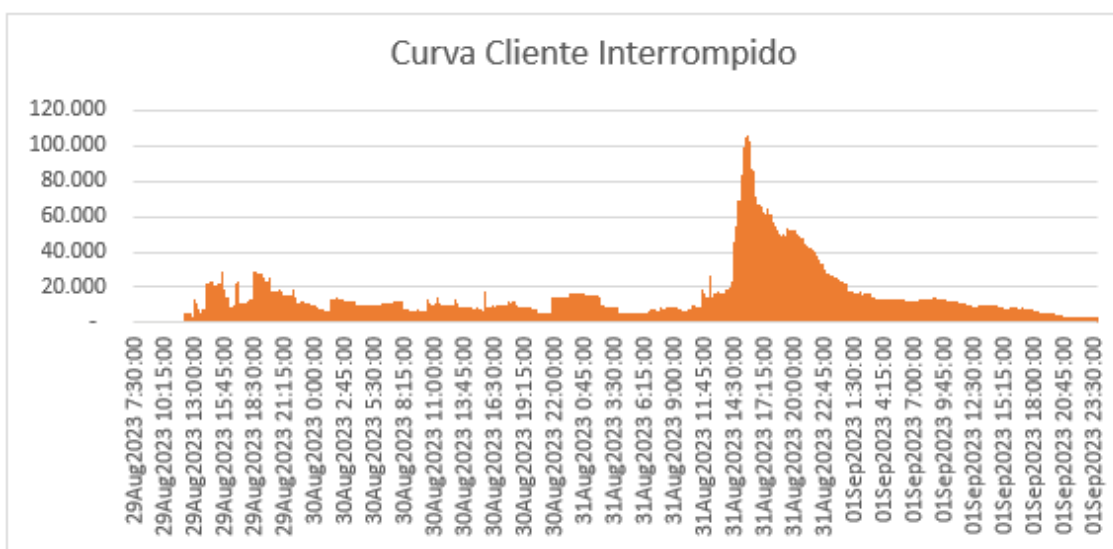

### Ações de Restabelecimento

Para realizar o atendimento das ocorrências registradas nesses dias e restabelecer a energia elétrica ao redor do estado, foram usadas a quantidade abaixo de equipes:

- 29/08/2023 – 186 Turmas
- 30/08/2023 – 310 Turmas
- 31/08/2023 – 399 Turmas
- 01/09/2023 – 318 Turmas
- >02/09/2023 – 143 Turmas

A distribuição dessas equipes ao longo do estado pode ser verificada abaixo, que representa a quantidade de equipes por malha regional da Cemig D:

- Centro – 184 Turmas
- Leste – 319 Turmas
- Norte – 332 Turmas
- Oeste – 183 Turmas
- Triângulo – 338 Turmas

**VI. Indicadores de Tempo de Atendimento****Tempo Médio de Preparação (TMP em minutos): 504,08****Tempo Médio de Deslocamento (TMD em minutos): 34,12****Tempo Médio de Execução (TME em minutos): 22,41****VII. Unidades Consumidoras Atingidas: 467.744**

**VIII. Municípios Atingidos:** ABADIA DOS DOURADOS, ABAETE, ACUCENA, AGUA BOA, AGUAS FORMOSAS, AGUAS VERMELHAS, AIMORES, ALMENARA, ALPERCATA, ALPINOPOLIS, ALVARENGA, ALVORADA DE MINAS, ARACUAI, ARAGUARI, ARAPORA, ARAXA, ARCOS, ARICANDUVA, ARINOS, ATALEIA, AUGUSTO DE LIMA, BALDIM, BAMBUI, BANDEIRA, BARAO DE COCAIS, BELA VISTA DE MINAS, BELO HORIZONTE, BELO ORIENTE, BERTOPOLIS, BETIM, BIQUINHAS, BOCAIUVA, BOM DESPACHO, BOM JESUS DO AMPARO, BOM JESUS DO GALHO, BONFINOPOLIS DE MINAS, BONITO DE MINAS, BOTUMIRIM, BRASILANDIA DE MINAS, BRASÍLIA DE MINAS, BRAUNAS, BUENOPOLIS, BUGRE, BURITIS, BURITIZEIRO, CABECEIRA GRANDE, CACHOEIRA DA PRATA, CACHOEIRA DE PAJEU, CACHOEIRA DOURADA, CAETANOPOLIS, CAETE, CAMACHO, CAMPANARIO, CAMPINA VERDE, CAMPO AZUL, CAMPO FLORIDO, CAMPOS ALTOS, CANAPOLIS, CANTAGALO, CAPELINHA, CAPETINGA, CAPIM BRANCO, CAPINOPOLIS, CAPITAO ANDRADE, CAPITAO ENEAS, CAPITOLIO, CARAI, CARANGOLA, CARATINGA, CARBONITA, CARLOS CHAGAS, CARMESIA, CARMO DA MATA, CARMO DO PARANAIBA, CARMO DO RIO CLARO, CARMOPOLIS DE MINAS, CARNEIRINHO, CASCALHO RICO, CATUJI, CATUTI, CEDRO DO ABAETE, CENTRAL DE MINAS, CENTRALINA, CHALE, CHAPADA DO NORTE, CHAPADA GAUCHA, CLARO DOS POÇOS, CLAUDIO, COLUNA, COMENDADOR GOMES, CONCEICAO APARECIDA, CONCEICAO DAS ALAGOAS, CONCEICAO DE IPANEMA, CONCEICAO DO MATO DENTRO, CONCEICAO DO PARA, CONFINIS, CONGONHAS DO NORTE, CONQUISTA, CONSELHEIRO PENA, CONTAGEM, CORACAO DE JESUS, CORDISBURGO, CORINTO, COROACI, COROMANDEL, CORREGO DANTA, COUTO MAGALHAES DE MINAS, CRISTALIA, CRUCILANDIA, CRUZEIRO DA FORTALEZA, CUPARAQUE, CURRAL DE DENTRO, CURVELO, DELFINOPOLIS, DIAMANTINA, DIVINOLANDIA DE MINAS, DIVINOPOLIS, DIVISA ALEGRE, DIVISOPOLIS, DOM JOAQUIM, DORES DE GUANHAES, DORES DO INDAIA, DORESOPOLIS, DOURADOQUARA, ENGENHEIRO CALDAS, ENGENHEIRO NAVARRO, ESMERALDAS, ESPINOSA, ESTRELA DO INDAIA, ESTRELA DO SUL, FARIA LEMOS, FELICIO DOS SANTOS, FELIXLANDIA, FERNANDES TOURINHO, FERROS, FERVEDOURO, FLORESTAL, FORMIGA, FORTALEZA DE MINAS, FORTUNA DE MINAS, FRANCISCO BADARO, FRANCISCO DUMONT, FRANCISCO SA, FRANCISOPOLIS, FREI GASPAR, FREI INOCENCIO, FRONTEIRA, FRUTAL, FUNILANDIA, GALILEIA, GAMELEIRAS, GOIABEIRA, GONZAGA, GOUVEIA, GOVERNADOR VALADARES, GRAO MOGOL, GRUPIARA, GUANHAES, GUARACIAMA, GUARDA MOR, GUIMARANIA, GURINHATA, IAPU, IBIA, IBIAI, IBIRACI, ICARAI DE MINAS, IGARAPE, IGARATINGA, IGUATAMA, INDIANOPOLIS, INHAPIM, INHAUMA, INIMUTABA, IPANEMA, IPATINGA, IPIACU, IRAI DE MINAS, ITABIRA, ITABIRINHA DE MANTENA, ITABIRITO, ITACAMBIRA, ITACARAMBI, ITAGUARA, ITAÍPE, ITAMARANDIBA, ITAMBACURI, ITAMBE DO MATO DENTRO, ITANHOMI, ITAPAGIPE, ITAPECERICA, ITATIAIUCU, ITAUNA, ITINGA, ITUIUTABA, ITURAMA, JABOTICATUBAS, JACINTO, JACUI, JAGUARACU, JAIBA, JAMPURCA, JANAUBA, JANUARIA, JAPARAIBA, JEQUITAI, JEQUITIBA, JEQUITINHONHA, JOANESIA, JOAO MONLEVADE, JOAO PINHEIRO, JOAQUIM FELICIO, JOSE GONCALVES DE MINAS, JOSE RAYDAN, JOSENOPOLIS, JUATUBA, JURAMENTO, JUVENILIA, LADAINHA, LAGAMAR, LAGOA DA PRATA, LAGOA DOS PATOS, LAGOA FORMOSA, LAGOA GRANDE, LAGOA SANTA, LASSANCE, LEANDRO FERREIRA, LEME DO PRADO, LIMEIRA DO OESTE, LONTRA, LUZ, MACHACALIS, MALACACHETA, MAMONAS, MANGA, MANTENA, MARAVILHAS, MARILAC, MARTINHO CAMPOS, MATERLANDIA, MATEUS LEME, MATHIAS LOBATO, MATIAS CARDOSO, MATO VERDE, MATOZINHOS, MATUTINA, MEDEIROS, MEDINA, MENDES PIMENTEL, MESQUITA, MINAS NOVAS, MIRABELA, MIRAVANIA, MOEMA, MONTALVANIA, MONTE ALEGRE DE MINAS, MONTE AZUL, MONTE CARMELO, MONTES CLAROS, MONTEZUMA, MORADA NOVA DE MINAS, MORRO DA GARÇA, MORRO DO PILAR, MUTUM, NANUQUE, NAQUE, NATALANDIA, NINHEIRA, NOVA ERA, NOVA LIMA, NOVA MODICA, NOVA PONTE, NOVA PORTEIRINHA, NOVA SERRANA, NOVA UNIAO, NOVO CRUZEIRO, NOVORIZONTE, OLHOS DAGUA, ONCA DO PITANGUI, ORIZANIA, OURO VERDE DE MINAS, PADRE PARAISO, PAINEIRAS, PALMOPOLIS, PAPAGAIOS, PARA DE MINAS, PARACATU, PARAOPEBA, PASSABEM, PASSOS, PATOS DE MINAS, PATROCINIO, PAULISTAS, PECANHA, PEDRA AZUL, PEDRA DO INDAIA, PEDRAS MARIA DA CRUZ, PEDRINOPOLIS, PEDRO LEOPOLDO, PEQUI, PERDIGAO, PERDIZES, PERIQUITO, PESCADOR, PIEDADE DE CARATINGA, PIMENTA, PINGO D AGUA, PIRAPORA, PITANGUI, PIUMHI, PLANURA, POCRANE, POMPEU, PONTO CHIC, PORTEIRINHA, POTE, PRATA, PRATAPOLIS, PRATINHA, PRESIDENTE JUSCELINO, PRESIDENTE OLEGARIO, QUARTEL GERAL,

RAPOSOS, RESPLENDOR, RIBEIRAO DAS NEVES, RIO PARANAIBA, RIO PARDO DE MINAS, ROMARIA, RUBIM, SABARA, SABINOPOLIS, SACRAMENTO, SALINAS, SANTA EFIGENIA DE MINAS, SANTA FE DE MINAS, SANTA HELENA DE MINAS, SANTA JULIANA, SANTA LUZIA, SANTA MARIA DE ITABIRA, SANTA MARIA DO SALTO, SANTA MARIA DO SUACUI, SANTA RITA DO ITUETO, SANTA ROSA DA SERRA, SANTA VITORIA, SANTANA DE PIRAPAMA, SANTANA DO PARAISO, SANTANA DO RIACHO, SANTO ANTONIO DO JACINTO, SANTO ANTONIO DO MONTE, SANTO ANTONIO DO RETIRO, SAO DOMINGOS DO PRATA, SAO FELIX DE MINAS, SAO FRANCISCO, SAO FRANCISCO DE PAULA, SAO FRANCISCO DE SALES, SAO GERALDO DO BAIXIO, SAO GONCALO DO ABAETE, SAO GONCALO DO PARA, SAO GOTARDO, SAO JOAO BATISTA GLORIA, SAO JOAO DA LAGOA, SAO JOAO DA PONTE, SAO JOAO DAS MISSOES, SAO JOAO DO ORIENTE, SAO JOAO DO PACUI, SAO JOAO DO PARAISO, SAO JOAO EVANGELISTA, SAO JOAQUIM DE BICAS, SAO JOSE DA LAPA, SAO JOSE DA VARGINHA, SAO JOSE DO DIVINO, SAO JOSE DO JACURI, SAO PEDRO DO SUACUI, SAO ROMAO, SAO ROQUE DE MINAS, SAO SEBASTIAO DO MARANHAO, SAO SEBASTIAO DO OESTE, SAO SEBASTIAO DO PARAISO, SAO SEBASTIAO RIO PRETO, SAO TOMAS DE AQUINO, SARDOA, SARZEDO, SENAD MODESTINO GONCALVES, SENHORA DO PORTO, SERRA DA SAUDADE, SERRA DO SALITRE, SERRO, SETE LAGOAS, SETUBINHA, TAIOBEIRAS, TAPARUBA, TAPIRA, TAPIRAI, TAQUARACU DE MINAS, TARUMIRIM, TEOFILO OTONI, TIROS, TRES MARIAS, TUMIRITINGA, TUPACIGUARA, TURMALINA, UBAI, UBAPORANGA, UBERABA, UBERLANDIA-AG.J.PINHEIRO, UNAI, UNIAO DE MINAS, URUANA DE MINAS, URUCUIA, VARGEM GRANDE RIO PARDO, VARJAO DE MINAS, VARZEA DA PALMA, VARZELANDIA, VAZANTE, VEREDINHA, VERISSIMO, VESPASIANO, VIRGEM DA LAPA, VIRGINOPOLIS, VIRGOLANDIA.

**IX. Subestações Atingidas:** AAY, ABDD, ACSU, AETD, AGF, ALSD, AMN, AOR, AOY, ARID, AUIU, AVT, AXAU, AYN, BBI, BCSQ, BCV, BDPD, BETC, BETD, BETT, BFS, BHAD, BHBN, BHGT, BHJT, BHPM, BHSE, BHSO, BHSV, BIID, BIIU, BMN, BRDD, BRL, BTZD, CCHD, CCHU, CCP, CCY, CCYT, CEL, CEMT, CETU, CGAU, CINC, CISL, CITU, CLHU, CLS, CLUU, CMD, CMG, CMH, CMID, CMN, CMT, CNH, CNN, CNS, COJ, COM, CONU, CQE, CRC, CRL, CRM, CSAU, CSN, CTR, CUG, CUVD, CVED, DDI, DMTU, DVLD, DVLU, DVOU, ENC, ENG, EPS, ESR, FCS, FCSD, FIO, FMA, FMAD, FRUD, FRUU, FXA, GDM, GGLU, GHE, GOVD, GVSC, GVSD, GVST, IAD, IANU, IBAD, IBAS, IBAT, IBYD, ICS, IDM, IGPD, IGPU, IGRU, IGY, IIGT, IIGU, IIIU, IMRU, INPD, IOM, IPC, IRBD, IRO, ITMU, ITT, IUAU, IUMD, JAN, JBT, JDN, JMLT, JNUD, JNUQ, JNUT, JPIU, JQT, JQU, JUAD, JUAU, LFAD, LGR, LGT, LJA, LNT, LPTU, LUZU, MAGT, MAGU, MAL, MBH, MCH, MCLD, MCLQ, MCLU, MHC, MIB, MNM, MNN, MNVD, MOO, MTVU, MTZ, MVD, MVDU, MZL, MZLU, NERU, NNE, NOG, NVC, NVN, NVSD, NVSU, PAND, PDP, PDR, PEB, PERD, PIUD, PLOT, PMSD, PMSU, PNHD, PPS, PPUD, PRD, PRRU, PRSD, PRSU, PRTD, PRTU, PSOU, PTC, PTE, PTHD, PTID, PTUC, PTUD, PTUE, PTUU, PYN, PZLU, RBSC, RBSD, RBST, RBSU, RCN, RMRU, RPA, RPR, RSP, SBAU, SEG, SER, SERD, SFIQ, SGTU, SLAD, SLAT, SLAU, SLN, SLUD, SLUQ, SLUU, SNS, SPU, SQNU, SSA, SSO, SSP, SSZ, STV, SUI, SWOU, TOE, TOTU, TPCD, TTD, UHDR, UHEM, UHGF, UHMM, UHMR, UHPD, UHPN, UHPT, UHQM, UHSG, UHTM, UHTR, ULAD, ULAE, ULAN, ULAS, ULAU, UNIC, UNID, UNIQ, UNIS, UNIT, URAC, URAQ, URAS, URAT, URAU, VGE, VJMU, VZEU, VZPU, YAN, YFUR

**X. Interrupções:** 2.153

**XI. Início da Primeira Interrupção:** 29/08/2023 07:30

**XII. Término da Última Interrupção:** 08/09/2023 18:00

**XIII. Duração Média das Interrupções (em horas):** 10,39

**XIV. Interrupção de Maior Duração (em horas):** 218,15

**XV. Consumidor Hora Interrompido (CHI) do Evento:** 1.371.824,88

**XVI. Registros diversos:** Ver anexos

SEM TRÉGUA PARA MINAS

## Cidade de MG registra maior volume de chuva do Brasil nas últimas 24h

Três cidades mineiras registram os maiores volumes de chuva do Brasil, uma delas teve a cidade devastada pela chuva nos últimos dias



Estado de Minas

29/08/2023 10:13 - atualizado 29/08/2023 11:00

COMPARTILHE



SIGA NO Google News

Fonte: [https://www.em.com.br/app/noticia/gerais/2023/08/29/interna\\_gerais,1553512/cidade-de-mg-registra-maior-volume-de-chuva-do-brasil-nas-ultimas-24h.shtml](https://www.em.com.br/app/noticia/gerais/2023/08/29/interna_gerais,1553512/cidade-de-mg-registra-maior-volume-de-chuva-do-brasil-nas-ultimas-24h.shtml)

PREPARE-SE

## Pancadas de chuva para BH e Minas nesta terça, com ventos de até 60 km/h

O Inmet recomenda evitar usar aparelhos eletrônicos ligados à tomada, não se abrigar sob árvores e não estacionar veículos próximo a torres de transmissão



Wellington Barbosa\*

29/08/2023 07:53 - atualizado 29/08/2023 08:31

COMPARTILHE



SIGA NO Google News

Fonte: [https://www.em.com.br/app/noticia/gerais/2023/08/29/interna\\_gerais,1553421/pancadas-de-chuva-para-bh-e-minas-nesta-terca-com-ventos-de-ate-60-km-h.shtml](https://www.em.com.br/app/noticia/gerais/2023/08/29/interna_gerais,1553421/pancadas-de-chuva-para-bh-e-minas-nesta-terca-com-ventos-de-ate-60-km-h.shtml)



# VÍDEOS: Carros boiam e motoristas ficam ilhados durante chuva em Araxá

Temporal inundou vias importantes da cidade e causou transtornos à população e comércios na tarde desta terça-feira (29).

Por g1 Triângulo — Araxá

29/08/2023 19h27 · Atualizado há um mês



Homens tentam arrastar carro na inundação — Foto: Imagens cedidas por Willian Tardelli

Fonte: <https://g1.globo.com/mg/triangulo-mineiro/noticia/2023/08/29/videos-carros-boiam-e-motoristas-ficam-ilhados-durante-chuva-em-araxa.ghtml>

## Casas desabam após forte chuva na zona rural de São João da Ponte; um morador ficou ferido

Morador foi socorrido pelo Samu com ferimentos leves e recebeu atendimento médico no hospital da cidade. Segundo a Defesa Civil, a chuva forte veio acompanhada por rajadas de ventos e trovões, com duração de cerca de duas horas.

Por Marina Pereira, g1 Grande Minas

29/08/2023 14h07 · Atualizado há um mês

Fonte: <https://g1.globo.com/mg/grande-minas/noticia/2023/08/29/casas-desabam-apos-forte-chuva-na-zona-rural-de-sao-joao-da-ponte-um-morador-ficou-ferido.ghtml>

## Chuva forte e ventania podem atingir BH e outras 493 cidades de Minas; veja a lista

Alerta do Instituto Nacional de Meteorologia vale até as 10h desta quarta-feira (30)

Por Rômulo Ávila  
30/08/2023 às 06:48

Google Notícias

Inscriva-se



Fonte: <https://www.itatiaia.com.br/editorias/cidades/2023/08/30/chuva-forte-e-ventania-podem-atingir-bh-e-outras-493-cidades-de-minas-veja-a-lista>

## Dia vira noite e vento forte destelha casas e derruba árvores em Uberlândia; veja imagens

Região sul foi a mais atingida pelos ventos na tarde desta quinta-feira (31). Ventos fortes também atingiram outras cidades do Triângulo Mineiro.

Por Guilherme Gonçalves, g1 Triângulo — Uberlândia  
31/08/2023 17h20 · Atualizado há um mês



Árvore cai na Avenida Francisco Galassi Bairro Patrimônio Uberlândia — Foto: Samuel Ferreira

Fonte: <https://g1.globo.com/mg/triangulo-mineiro/noticia/2023/08/31/dia-vira-noite-e-vento-forte-atinge-uberlandia-veja-imagens.ghtml>



## Mais de 600 cidades de Minas têm alerta de chuva forte e ventos de 60 Km/h; veja lista

Pode chover até 50 mm por dia e há risco de queda de galhos e alagamentos



Por Clarissa Guimarães  
31/08/2023 às 10:36

Google Notícias

Inscriva-se



Fonte: <https://www.itatiaia.com.br/editorias/cidades/2023/08/31/mais-de-600-cidades-de-minas-tem-alerta-de-chuva-forte-e-ventos-de-60-kmh-veja-lista>

BLECAUTE

## Lagoa Santa fica no escuro por causa de temporal que atingiu a cidade

Ao menos quatro bairros da cidade estão sem energia elétrica desde 17h30, quando um temporal atingiu a cidade da Grande BH



Estado de Minas

31/08/2023 20:58 - atualizado 31/08/2023 21:31

COMPARTILHE



SIGA NO Google News

Fonte: [https://www.em.com.br/app/noticia/gerais/2023/08/31/interna\\_gerais,1555117/lagoa-santa-fica-no-escuro-por-causa-de-temporal-que-atingiu-a-cidade.shtml](https://www.em.com.br/app/noticia/gerais/2023/08/31/interna_gerais,1555117/lagoa-santa-fica-no-escuro-por-causa-de-temporal-que-atingiu-a-cidade.shtml)

## Tempestade com fortes ventos causa danos em diversos pontos de Ituiutaba

Equipes do Corpo de Bombeiros e da Secretaria de Obras iniciam operação conjunta para atender ocorrências relacionadas à tempestade



Por Redação Pontal

Última atualização: 31/08/2023 às 3:21 PM

Compartilhar



Fonte: <https://regionalzao.com.br/2023/08/31/tempestade-com-fortes-ventos-causa-danos-em-diversos-pontos-de-ituiutaba/>

## Temporal causa vários estragos em Patos de Minas nesta quinta-feira

O bairro Lagoa Grande foi um dos mais afetados. Não há registro de feridos.

👤 Lélis Félix

🕒 31/08/2023 - 13:34 (atualizado em 31/08 - 16:06)



Fonte: <https://patosnoticias.com.br/temporal-causa-varios-estragos-em-patos-de-minas-nesta-quinta-feira/>

## Parte do teto de igreja é arrancada e lançada sobre caminhonete em Patos de Minas

O força chuva que atingiu Patos de Minas deixou danos em vários bairros.

Por Farley Rocha  
31/08/2023 14:11



Fonte: <https://patoshoje.com.br/noticias/parte-do-teto-de-igreja-e-arrancada-e-lancada-sobre-caminhonete-em-patos-de-minas-81121.html>

## Fotos e vídeos mostram estragos causados por vendaval em Curvelo

Estação do Inmet registrou rajadas de até 71,6 km/h, entre 15h e 16h.

Por Lorena Lemos e Michelly Oda, g1 Grande Minas  
31/08/2023 18h48 - Atualizado há um mês

Fonte: <https://g1.globo.com/mg/grande-minas/noticia/2023/08/31/fotos-e-videos-mostram-estragos-causados-por-vendaval-em-curvelo.ghtml>

## Cidades mineiras são atingidas por rajadas de vento; estado está sob alerta de chuvas intensas

Os ventos fortes foram registrados pelo Instituto Nacional de Meteorologia (Inmet) que reforça alerta de temporal nas próximas horas



Por Clarissa Guimarães  
01/09/2023 às 07:56

Google LUIZ HENRIQUE ARANTES BARBOSA (luiz.arantes@cemig.cc)

Fonte: <https://www.itatiaia.com.br/editorias/cidades/2023/09/01/cidades-mineiras-sao-atingidas-por-rajadas-de-vento-estado-esta-sob-alerta-de-chuvas-intensas>

## Árvores caem, atingem carro e arrancam até o asfalto após tempestade em Minas; veja fotos

Temporal com forte chuva e ventos de até 60 km/h atingiu Araguari (MG) nesta quinta (31) e chegou a deixar idosos ilhados; cidade está em alerta.



Por Célio Ribeiro  
01/09/2023 às 15:06

Google Notícias [Inscreva-se](#) >



Queda de árvore atingiu carros e arrancou asfalto

Créditos: Divulgação/CBMMG

Fonte: <https://www.itatiaia.com.br/editorias/cidades/2023/09/01/arvores-caem-atingem-carro-e-arrancam-ate-o-asfalto-apos-tempestade-em-minas-veja-fotos>

## Anexo II – Mapa Geométrico regionais Cemig-D

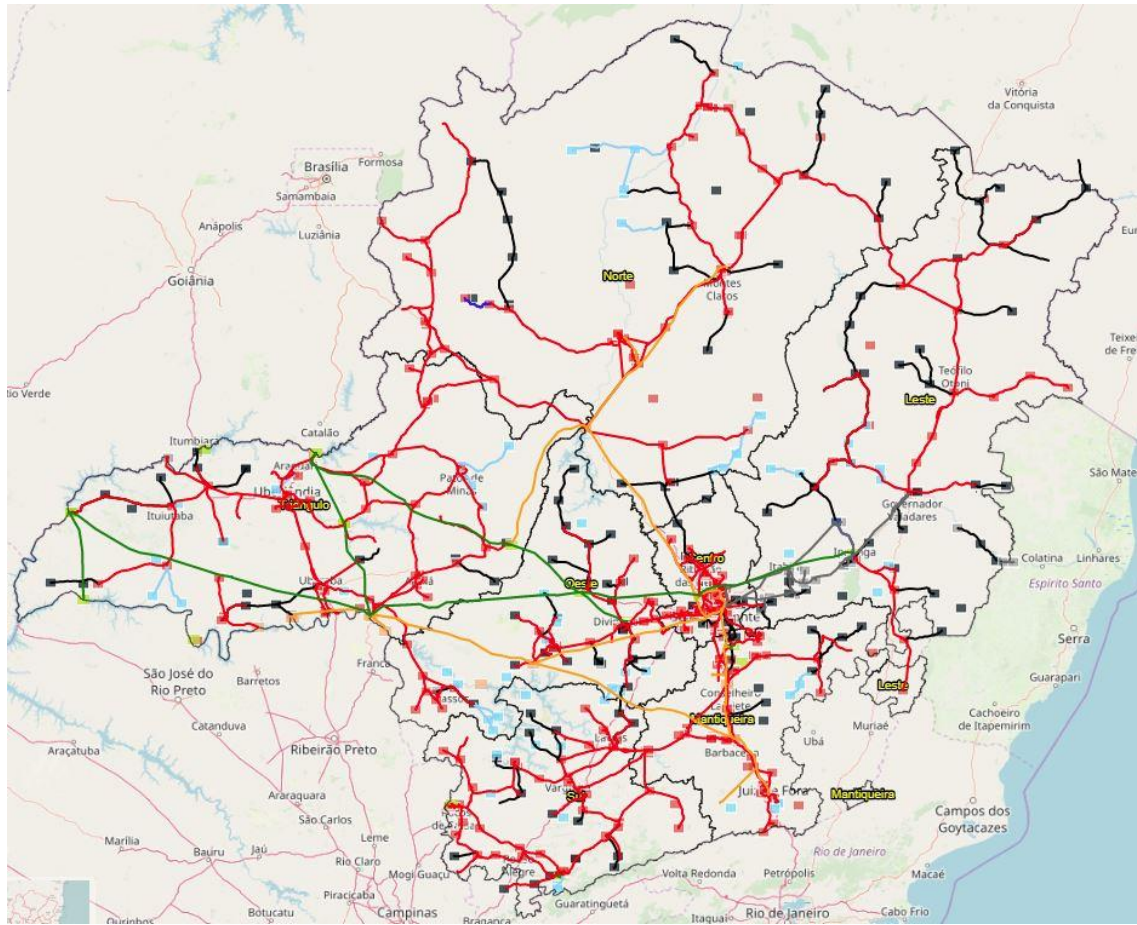



### Anexo III – Registros das Interrupções

| Interrupção | Item | Conjunto     | Início           | Término          | Fato Gerador                         | UCs Inter. |
|-------------|------|--------------|------------------|------------------|--------------------------------------|------------|
| 17294903    | 1    | URAS - 16338 | 29/08/2023 14:56 | 29/08/2023 16:45 | Meio ambiente - Árvore ou Vegetação  | 430        |
| 17294903    | 1    | URAT - 15174 | 29/08/2023 14:56 | 29/08/2023 16:45 | Meio ambiente - Árvore ou Vegetação  | 19         |
| 17294382    | 1    | URAT - 15174 | 29/08/2023 07:30 | 29/08/2023 12:20 | Meio ambiente - Árvore ou Vegetação  | 77         |
| 17295320    | 1    | VZEU - 15170 | 29/08/2023 07:41 | 29/08/2023 19:21 | Meio ambiente - Descarga Atmosférica | 1          |
| 17296088    | 1    | VZEU - 15170 | 29/08/2023 07:46 | 30/08/2023 08:05 | Meio ambiente - Descarga Atmosférica | 1          |
| 17293927    | 1    | IBYD - 15327 | 29/08/2023 08:01 | 29/08/2023 12:50 | Não classificada                     | 1          |
| 17294617    | 1    | AXAU - 15107 | 29/08/2023 08:02 | 29/08/2023 15:52 | Não classificada                     | 1          |
| 17294907    | 1    | AXAU - 15107 | 29/08/2023 08:02 | 29/08/2023 17:04 | Não classificada                     | 3          |
| 17294358    | 1    | IDM - 15325  | 29/08/2023 08:10 | 29/08/2023 15:03 | Meio ambiente - Árvore ou Vegetação  | 1          |
| 17293478    | 1    | NVN - 15257  | 29/08/2023 08:13 | 29/08/2023 10:20 | Meio ambiente - Árvore ou Vegetação  | 3          |
| 17293371    | 1    | URAS - 16338 | 29/08/2023 08:19 | 29/08/2023 09:28 | Não classificada                     | 246        |
| 17293539    | 1    | IUAU - 15309 | 29/08/2023 08:42 | 29/08/2023 10:36 | Meio ambiente - Descarga Atmosférica | 1          |
| 17293454    | 1    | IUAU - 15309 | 29/08/2023 08:45 | 29/08/2023 10:17 | Meio ambiente - Descarga Atmosférica | 1          |
| 17293408    | 1    | IUAU - 15309 | 29/08/2023 08:55 | 29/08/2023 09:47 | Meio ambiente - Descarga Atmosférica | 85         |
| 17293852    | 1    | NVN - 15257  | 29/08/2023 08:58 | 29/08/2023 12:21 | Meio ambiente - Árvore ou Vegetação  | 1          |
| 17295257    | 1    | URAU - 16337 | 29/08/2023 09:22 | 29/08/2023 19:03 | Meio ambiente - Descarga Atmosférica | 1          |
| 17293863    | 1    | PMSD - 16318 | 29/08/2023 09:26 | 29/08/2023 12:16 | Meio ambiente - Árvore ou Vegetação  | 1          |
| 17294166    | 1    | IDM - 15325  | 29/08/2023 09:33 | 29/08/2023 14:10 | Meio ambiente - Árvore ou Vegetação  | 1          |
| 17294014    | 1    | STV - 15198  | 29/08/2023 09:48 | 29/08/2023 13:38 | Meio ambiente - Vento                | 1          |
| 17293883    | 1    | AXAU - 15107 | 29/08/2023 10:18 | 29/08/2023 12:37 | Não classificada                     | 35         |
| 17294998    | 1    | AXAU - 15107 | 29/08/2023 10:11 | 29/08/2023 17:36 | Meio ambiente - Descarga Atmosférica | 45         |
| 17294170    | 1    | AVT - 15106  | 29/08/2023 10:12 | 29/08/2023 14:09 | Meio ambiente - Descarga Atmosférica | 1          |
| 17293605    | 1    | AVT - 15106  | 29/08/2023 09:46 | 29/08/2023 10:50 | Não classificada                     | 6          |
| 17293747    | 1    | PMSU - 16317 | 29/08/2023 10:31 | 29/08/2023 11:53 | Meio ambiente - Descarga Atmosférica | 27         |
| 17294241    | 1    | VZEU - 15170 | 29/08/2023 10:31 | 29/08/2023 14:22 | Meio ambiente - Árvore ou Vegetação  | 1          |
| 17294073    | 1    | NOG - 15650  | 29/08/2023 11:06 | 29/08/2023 11:43 | Meio ambiente - Árvore ou Vegetação  | 3          |
| 17293704    | 1    | AVT - 15106  | 29/08/2023 09:49 | 29/08/2023 11:34 | Não classificada                     | 26         |
| 17294243    | 1    | CEL - 15147  | 29/08/2023 11:13 | 29/08/2023 14:26 | Não classificada                     | 48         |
| 17294244    | 1    | FRUU - 15337 | 29/08/2023 11:23 | 29/08/2023 14:34 | Meio ambiente - Vento                | 1          |
| 17294625    | 1    | IBYD - 15327 | 29/08/2023 11:25 | 29/08/2023 15:49 | Não classificada                     | 1          |
| 17294400    | 1    | CCP - 15146  | 29/08/2023 11:36 | 29/08/2023 15:13 | Meio ambiente - Descarga Atmosférica | 1          |
| 17295047    | 1    | SQNU - 15201 | 29/08/2023 11:51 | 29/08/2023 16:45 | Meio ambiente - Árvore ou Vegetação  | 89         |
| 17294083    | 1    | CSAU - 15353 | 29/08/2023 11:42 | 29/08/2023 13:49 | Não classificada                     | 1          |
| 17293894    | 1    | JBT - 16295  | 29/08/2023 10:47 | 29/08/2023 12:37 | Meio ambiente - Vento                | 26         |
| 17293894    | 2    | JBT - 16295  | 29/08/2023 10:47 | 29/08/2023 12:37 | Meio ambiente - Vento                | 5          |
| 17295136    | 1    | URAU - 16337 | 29/08/2023 11:50 | 29/08/2023 18:12 | Não classificada                     | 2          |
| 17311350    | 1    | AVT - 15106  | 29/08/2023 12:07 | 29/08/2023 12:41 | Meio ambiente - Árvore ou Vegetação  | 2540       |
| 17311350    | 2    | AVT - 15106  | 29/08/2023 12:07 | 29/08/2023 13:13 | Meio ambiente - Árvore ou Vegetação  | 1772       |
| 17311350    | 3    | AVT - 15106  | 29/08/2023 12:07 | 29/08/2023 13:33 | Meio ambiente - Árvore ou Vegetação  | 235        |
| 17311350    | 4    | AVT - 15106  | 29/08/2023 12:07 | 29/08/2023 17:20 | Meio ambiente - Árvore ou Vegetação  | 259        |
| 17294661    | 1    | LUZU - 15284 | 29/08/2023 12:07 | 29/08/2023 15:57 | Meio ambiente - Descarga Atmosférica | 9          |
| 17294661    | 2    | LUZU - 15284 | 29/08/2023 12:07 | 29/08/2023 15:57 | Meio ambiente - Descarga Atmosférica | 6          |
| 17294661    | 3    | LUZU - 15284 | 29/08/2023 12:07 | 29/08/2023 15:57 | Meio ambiente - Descarga Atmosférica | 7          |
| 17294949    | 1    | CMN - 16278  | 29/08/2023 12:08 | 29/08/2023 17:23 | Meio ambiente - Descarga Atmosférica | 3          |
| 17295432    | 1    | UNIT - 15177 | 29/08/2023 12:11 | 29/08/2023 20:09 | Meio ambiente - Descarga Atmosférica | 1          |
| 17295345    | 1    | UNIT - 15177 | 29/08/2023 12:18 | 29/08/2023 18:54 | Meio ambiente - Descarga Atmosférica | 1          |
| 17294410    | 1    | MAGU - 15282 | 29/08/2023 12:20 | 29/08/2023 14:55 | Não classificada                     | 8          |
| 17294325    | 1    | FCS - 15340  | 29/08/2023 12:21 | 29/08/2023 14:46 | Não classificada                     | 2          |
| 17294311    | 1    | IGPD - 15324 | 29/08/2023 10:46 | 29/08/2023 14:45 | Meio ambiente - Árvore ou Vegetação  | 188        |
| 17294664    | 1    | CLS - 15156  | 29/08/2023 12:32 | 29/08/2023 15:49 | Meio ambiente - Descarga Atmosférica | 2          |
| 17295170    | 1    | TOTU - 16335 | 29/08/2023 12:36 | 29/08/2023 18:26 | Meio ambiente - Descarga Atmosférica | 24         |
| 17295323    | 1    | PAND - 15252 | 29/08/2023 12:37 | 29/08/2023 19:30 | Não classificada                     | 1          |
| 17294532    | 1    | AVT - 15106  | 29/08/2023 12:40 | 29/08/2023 15:23 | Meio ambiente - Descarga Atmosférica | 1          |
| 17294419    | 1    | MIB - 15274  | 29/08/2023 12:45 | 29/08/2023 15:06 | Meio ambiente - Árvore ou Vegetação  | 1          |



|          |   |              |                  |                  |                                      |      |
|----------|---|--------------|------------------|------------------|--------------------------------------|------|
| 17316436 | 1 | ULAE - 15180 | 29/08/2023 12:53 | 29/08/2023 13:00 | Não classificada                     | 49   |
| 17316436 | 1 | ULAS - 15179 | 29/08/2023 12:53 | 29/08/2023 13:00 | Não classificada                     | 2468 |
| 17316436 | 2 | ULAE - 15180 | 29/08/2023 12:53 | 29/08/2023 13:10 | Não classificada                     | 6    |
| 17316436 | 2 | ULAS - 15179 | 29/08/2023 12:53 | 29/08/2023 13:10 | Não classificada                     | 2768 |
| 17316436 | 3 | ULAE - 15180 | 29/08/2023 12:53 | 29/08/2023 13:21 | Não classificada                     | 40   |
| 17316436 | 3 | ULAS - 15179 | 29/08/2023 12:53 | 29/08/2023 13:21 | Não classificada                     | 2901 |
| 17316436 | 4 | ULAS - 15179 | 29/08/2023 12:53 | 29/08/2023 13:45 | Não classificada                     | 144  |
| 17295138 | 1 | BCSU - 15111 | 29/08/2023 12:46 | 29/08/2023 18:11 | Meio ambiente - Descarga Atmosférica | 48   |
| 17351991 | 1 | ULAE - 15180 | 29/08/2023 16:26 | 29/08/2023 16:44 | Não classificada                     | 10   |
| 17351991 | 2 | ULAE - 15180 | 29/08/2023 16:26 | 29/08/2023 16:44 | Não classificada                     | 56   |
| 17346677 | 1 | ULAE - 15180 | 29/08/2023 12:57 | 29/08/2023 16:26 | Não classificada                     | 172  |
| 17346677 | 2 | ULAE - 15180 | 29/08/2023 12:57 | 29/08/2023 16:26 | Não classificada                     | 60   |
| 17346677 | 3 | ULAE - 15180 | 29/08/2023 12:57 | 29/08/2023 16:26 | Não classificada                     | 961  |
| 17346677 | 4 | ULAE - 15180 | 29/08/2023 12:57 | 29/08/2023 16:26 | Não classificada                     | 128  |
| 17346677 | 5 | ULAE - 15180 | 29/08/2023 12:57 | 29/08/2023 16:34 | Não classificada                     | 1    |
| 17346677 | 6 | ULAE - 15180 | 29/08/2023 12:57 | 29/08/2023 16:34 | Não classificada                     | 436  |
| 17346677 | 7 | ULAE - 15180 | 29/08/2023 12:57 | 29/08/2023 16:34 | Não classificada                     | 3    |
| 17346677 | 8 | ULAE - 15180 | 29/08/2023 12:57 | 29/08/2023 18:02 | Não classificada                     | 3    |
| 17294747 | 1 | GVSD - 15334 | 29/08/2023 13:00 | 29/08/2023 15:40 | Meio ambiente - Erosão               | 11   |
| 17294260 | 1 | PTC - 15235  | 29/08/2023 13:10 | 29/08/2023 14:35 | Meio ambiente - Árvore ou Vegetação  | 13   |
| 17294133 | 1 | PRRU - 15241 | 29/08/2023 12:57 | 29/08/2023 14:06 | Meio ambiente - Árvore ou Vegetação  | 382  |
| 17294134 | 1 | ULAD - 15181 | 29/08/2023 12:59 | 29/08/2023 13:57 | Meio ambiente - Descarga Atmosférica | 300  |
| 17294430 | 1 | PYN - 15228  | 29/08/2023 13:04 | 29/08/2023 14:54 | Meio ambiente - Descarga Atmosférica | 1    |
| 17294432 | 1 | JNUT - 15299 | 29/08/2023 13:05 | 29/08/2023 15:01 | Meio ambiente - Árvore ou Vegetação  | 1    |
| 17294435 | 1 | AVT - 15106  | 29/08/2023 13:08 | 29/08/2023 15:05 | Meio ambiente - Árvore ou Vegetação  | 1    |
| 17295486 | 1 | JDN - 16298  | 29/08/2023 13:09 | 29/08/2023 20:30 | Não classificada                     | 15   |
| 17295486 | 2 | JDN - 16298  | 29/08/2023 13:09 | 29/08/2023 20:30 | Não classificada                     | 6    |
| 17295289 | 1 | INPD - 15316 | 29/08/2023 13:09 | 29/08/2023 19:16 | Não classificada                     | 1    |
| 17295289 | 2 | INPD - 15316 | 29/08/2023 13:09 | 29/08/2023 19:16 | Não classificada                     | 7    |
| 17294540 | 1 | BETC - 15115 | 29/08/2023 13:12 | 29/08/2023 15:42 | Meio ambiente - Descarga Atmosférica | 443  |
| 17296175 | 1 | JNUQ - 15300 | 29/08/2023 13:13 | 30/08/2023 08:44 | Meio ambiente - Vento                | 1    |
| 17294332 | 1 | ULAD - 15181 | 29/08/2023 13:14 | 29/08/2023 14:44 | Meio ambiente - Descarga Atmosférica | 3    |
| 17294332 | 1 | ULAU - 16339 | 29/08/2023 13:14 | 29/08/2023 14:44 | Meio ambiente - Descarga Atmosférica | 305  |
| 17294676 | 1 | CTR - 15351  | 29/08/2023 13:17 | 29/08/2023 16:14 | Meio ambiente - Árvore ou Vegetação  | 5    |
| 17332367 | 1 | CRL - 15354  | 29/08/2023 13:17 | 29/08/2023 13:58 | Não classificada                     | 1    |
| 17294542 | 1 | NVN - 15257  | 29/08/2023 13:18 | 29/08/2023 15:38 | Não classificada                     | 1    |
| 17297229 | 1 | MAGU - 15282 | 29/08/2023 13:20 | 30/08/2023 14:43 | Meio ambiente - Árvore ou Vegetação  | 1    |
| 17294748 | 1 | NERU - 15261 | 29/08/2023 13:23 | 29/08/2023 16:19 | Meio ambiente - Árvore ou Vegetação  | 3    |
| 17296309 | 1 | ULAE - 15180 | 29/08/2023 13:25 | 30/08/2023 09:53 | Meio ambiente - Árvore ou Vegetação  | 1    |
| 17294913 | 1 | AOY - 15103  | 29/08/2023 13:26 | 29/08/2023 17:00 | Meio ambiente - Árvore ou Vegetação  | 1    |
| 17294913 | 2 | AOY - 15103  | 29/08/2023 13:26 | 29/08/2023 17:00 | Meio ambiente - Árvore ou Vegetação  | 1    |
| 17294441 | 1 | CEMT - 16283 | 29/08/2023 13:27 | 29/08/2023 14:54 | Não classificada                     | 147  |
| 17294443 | 1 | FRUU - 15337 | 29/08/2023 13:31 | 29/08/2023 15:14 | Meio ambiente - Árvore ou Vegetação  | 27   |
| 17294269 | 1 | PRSD - 16316 | 29/08/2023 13:34 | 29/08/2023 14:31 | Meio ambiente - Descarga Atmosférica | 1    |
| 17294445 | 1 | SQNU - 15201 | 29/08/2023 13:35 | 29/08/2023 14:58 | Não classificada                     | 1    |
| 17294549 | 1 | ULAE - 15180 | 29/08/2023 13:37 | 29/08/2023 15:29 | Meio ambiente - Vento                | 114  |
| 17352316 | 3 | BHBN - 16270 | 29/08/2023 13:45 | 29/08/2023 16:11 | Não classificada                     | 11   |
| 17352316 | 4 | BHBN - 16270 | 29/08/2023 13:45 | 29/08/2023 16:11 | Não classificada                     | 1639 |
| 17352316 | 5 | BHBN - 16270 | 29/08/2023 13:45 | 29/08/2023 16:11 | Não classificada                     | 349  |
| 17352316 | 6 | BHBN - 16270 | 29/08/2023 13:45 | 29/08/2023 19:44 | Não classificada                     | 510  |
| 17295174 | 1 | NVC - 15655  | 29/08/2023 13:38 | 29/08/2023 18:23 | Meio ambiente - Árvore ou Vegetação  | 1    |
| 17298369 | 1 | MZL - 15263  | 29/08/2023 12:20 | 30/08/2023 20:21 | Não classificada                     | 1    |
| 17294450 | 1 | ARID - 15104 | 29/08/2023 13:43 | 29/08/2023 14:54 | Meio ambiente - Descarga Atmosférica | 468  |
| 17294687 | 1 | MAGU - 15282 | 29/08/2023 13:48 | 29/08/2023 15:51 | Meio ambiente - Descarga Atmosférica | 2    |
| 17300916 | 1 | SUI - 15197  | 29/08/2023 13:49 | 31/08/2023 18:16 | Meio ambiente - Árvore ou Vegetação  | 1    |
| 17313889 | 1 | ARID - 15104 | 29/08/2023 13:58 | 29/08/2023 14:02 | Meio ambiente - Vento                | 99   |
| 17313889 | 2 | ARID - 15104 | 29/08/2023 13:58 | 29/08/2023 14:02 | Meio ambiente - Vento                | 969  |
| 17313889 | 3 | ARID - 15104 | 29/08/2023 13:58 | 29/08/2023 14:02 | Meio ambiente - Vento                | 4    |
| 17313889 | 4 | ARID - 15104 | 29/08/2023 13:58 | 29/08/2023 16:01 | Meio ambiente - Vento                | 442  |

|          |   |              |                  |                  |                                      |      |
|----------|---|--------------|------------------|------------------|--------------------------------------|------|
| 17313889 | 5 | ARID - 15104 | 29/08/2023 13:58 | 29/08/2023 16:01 | Meio ambiente - Vento                | 2    |
| 17313889 | 6 | ARID - 15104 | 29/08/2023 13:58 | 30/08/2023 00:11 | Meio ambiente - Vento                | 178  |
| 17313889 | 7 | ARID - 15104 | 29/08/2023 13:58 | 30/08/2023 00:11 | Meio ambiente - Vento                | 39   |
| 17313889 | 8 | ARID - 15104 | 29/08/2023 13:58 | 30/08/2023 10:30 | Meio ambiente - Vento                | 28   |
| 17313891 | 1 | ARID - 15104 | 29/08/2023 22:09 | 30/08/2023 00:11 | Meio ambiente - Vento                | 32   |
| 17295550 | 1 | CGAU - 15150 | 29/08/2023 12:28 | 29/08/2023 15:52 | Meio ambiente - Árvore ou Vegetação  | 5    |
| 17295551 | 1 | CGAU - 15150 | 29/08/2023 14:25 | 29/08/2023 14:34 | Meio ambiente - Árvore ou Vegetação  | 19   |
| 17295552 | 1 | CGAU - 15150 | 29/08/2023 14:35 | 29/08/2023 15:52 | Meio ambiente - Árvore ou Vegetação  | 156  |
| 17295553 | 1 | CGAU - 15150 | 29/08/2023 16:05 | 29/08/2023 16:15 | Meio ambiente - Árvore ou Vegetação  | 19   |
| 17295048 | 1 | BRDD - 15139 | 29/08/2023 13:52 | 29/08/2023 17:43 | Não classificada                     | 12   |
| 17296069 | 1 | URAS - 16338 | 29/08/2023 13:53 | 30/08/2023 07:58 | Meio ambiente - Árvore ou Vegetação  | 74   |
| 17313720 | 2 | ARID - 15104 | 29/08/2023 14:03 | 29/08/2023 14:35 | Meio ambiente - Vento                | 1585 |
| 17313720 | 3 | ARID - 15104 | 29/08/2023 14:03 | 29/08/2023 14:50 | Meio ambiente - Vento                | 57   |
| 17313720 | 4 | ARID - 15104 | 29/08/2023 14:03 | 29/08/2023 15:47 | Meio ambiente - Vento                | 3    |
| 17313720 | 5 | ARID - 15104 | 29/08/2023 14:03 | 29/08/2023 15:47 | Meio ambiente - Vento                | 1923 |
| 17294690 | 1 | UHMM - 15189 | 29/08/2023 13:57 | 29/08/2023 16:17 | Meio ambiente - Descarga Atmosférica | 1    |
| 17294564 | 1 | ITMU - 15310 | 29/08/2023 13:57 | 29/08/2023 15:48 | Meio ambiente - Árvore ou Vegetação  | 184  |
| 17294569 | 1 | IBAT - 15328 | 29/08/2023 14:01 | 29/08/2023 15:46 | Meio ambiente - Descarga Atmosférica | 1353 |
| 17295002 | 1 | RBSU - 16312 | 29/08/2023 14:03 | 29/08/2023 17:29 | Meio ambiente - Árvore ou Vegetação  | 67   |
| 17294458 | 1 | ARID - 15104 | 29/08/2023 14:03 | 29/08/2023 15:08 | Meio ambiente - Descarga Atmosférica | 3    |
| 17295205 | 1 | URAU - 16337 | 29/08/2023 14:05 | 29/08/2023 18:33 | Não classificada                     | 1    |
| 17294461 | 1 | BRDD - 15139 | 29/08/2023 14:06 | 29/08/2023 15:07 | Meio ambiente - Descarga Atmosférica | 1    |
| 17295290 | 1 | AXAU - 15107 | 29/08/2023 14:06 | 29/08/2023 19:10 | Não classificada                     | 1    |
| 17346694 | 1 | ULAU - 16339 | 29/08/2023 14:05 | 29/08/2023 15:19 | Meio ambiente - Vento                | 2648 |
| 17346694 | 2 | ULAS - 15179 | 29/08/2023 14:05 | 29/08/2023 15:25 | Meio ambiente - Vento                | 5    |
| 17346694 | 2 | ULAU - 16339 | 29/08/2023 14:05 | 29/08/2023 15:25 | Meio ambiente - Vento                | 2589 |
| 17346694 | 3 | ULAU - 16339 | 29/08/2023 14:05 | 29/08/2023 16:09 | Meio ambiente - Vento                | 3432 |
| 17346696 | 1 | ULAU - 16339 | 29/08/2023 15:46 | 29/08/2023 15:52 | Meio ambiente - Vento                | 538  |
| 17295554 | 1 | LNT - 16306  | 29/08/2023 14:11 | 29/08/2023 20:54 | Meio ambiente - Árvore ou Vegetação  | 1    |
| 17295376 | 1 | AVT - 15106  | 29/08/2023 14:09 | 29/08/2023 19:45 | Não classificada                     | 1    |
| 17294463 | 1 | PRSD - 16316 | 29/08/2023 14:10 | 29/08/2023 15:17 | Meio ambiente - Descarga Atmosférica | 1    |
| 17351974 | 1 | ULAU - 16339 | 29/08/2023 16:09 | 29/08/2023 18:30 | Não classificada                     | 173  |
| 17294464 | 1 | IDM - 15325  | 29/08/2023 14:12 | 29/08/2023 15:07 | Meio ambiente - Árvore ou Vegetação  | 1    |
| 17294811 | 1 | PTC - 15235  | 29/08/2023 14:13 | 29/08/2023 16:34 | Não classificada                     | 9    |
| 17294811 | 2 | PTC - 15235  | 29/08/2023 14:13 | 29/08/2023 16:34 | Não classificada                     | 10   |
| 17328732 | 1 | VZPU - 15169 | 29/08/2023 14:14 | 29/08/2023 20:30 | Meio ambiente - Vento                | 12   |
| 17328732 | 2 | VZPU - 15169 | 29/08/2023 14:14 | 29/08/2023 20:30 | Meio ambiente - Vento                | 2    |
| 17294806 | 1 | ULAD - 15181 | 29/08/2023 13:22 | 29/08/2023 16:32 | Meio ambiente - Árvore ou Vegetação  | 80   |
| 17295755 | 1 | BHSV - 15656 | 29/08/2023 14:26 | 29/08/2023 16:08 | Meio ambiente - Vento                | 2    |
| 17295755 | 1 | SLUD - 16327 | 29/08/2023 14:26 | 29/08/2023 16:08 | Meio ambiente - Vento                | 699  |
| 17295141 | 1 | MAGU - 15282 | 29/08/2023 14:18 | 29/08/2023 18:04 | Meio ambiente - Descarga Atmosférica | 2    |
| 17294867 | 1 | IBAD - 15329 | 29/08/2023 14:21 | 29/08/2023 16:54 | Meio ambiente - Descarga Atmosférica | 26   |
| 17294867 | 2 | IBAD - 15329 | 29/08/2023 14:21 | 29/08/2023 16:54 | Meio ambiente - Descarga Atmosférica | 64   |
| 17299317 | 1 | COJ - 15305  | 29/08/2023 14:29 | 31/08/2023 10:35 | Meio ambiente - Árvore ou Vegetação  | 1    |
| 17296273 | 1 | PDP - 15646  | 29/08/2023 14:31 | 30/08/2023 09:35 | Meio ambiente - Descarga Atmosférica | 7    |
| 17294583 | 1 | MOO - 15271  | 29/08/2023 14:34 | 29/08/2023 15:45 | Meio ambiente - Descarga Atmosférica | 57   |
| 17349067 | 1 | NVSU - 15256 | 29/08/2023 14:34 | 29/08/2023 16:47 | Não classificada                     | 1    |
| 17294755 | 1 | SLUD - 16327 | 29/08/2023 14:34 | 29/08/2023 16:29 | Meio ambiente - Vento                | 198  |
| 17294442 | 1 | IPC - 15314  | 29/08/2023 13:29 | 29/08/2023 15:05 | Não classificada                     | 9    |
| 17294584 | 1 | CVED - 15348 | 29/08/2023 14:37 | 29/08/2023 15:45 | Meio ambiente - Árvore ou Vegetação  | 10   |
| 17296274 | 1 | GVSD - 15334 | 29/08/2023 14:37 | 30/08/2023 09:32 | Meio ambiente - Árvore ou Vegetação  | 2    |
| 17294872 | 1 | PLOT - 16319 | 29/08/2023 14:41 | 29/08/2023 17:00 | Não classificada                     | 108  |
| 17297321 | 1 | GVSD - 15334 | 29/08/2023 14:42 | 30/08/2023 15:11 | Meio ambiente - Descarga Atmosférica | 2    |
| 17295210 | 1 | AOY - 15103  | 29/08/2023 14:43 | 29/08/2023 18:36 | Não classificada                     | 15   |
| 17295210 | 2 | AOY - 15103  | 29/08/2023 14:43 | 29/08/2023 18:36 | Não classificada                     | 7    |
| 17295791 | 1 | ARID - 15104 | 29/08/2023 15:46 | 29/08/2023 22:28 | Meio ambiente - Árvore ou Vegetação  | 148  |
| 17296239 | 1 | AXAU - 15107 | 29/08/2023 14:50 | 30/08/2023 09:12 | Não classificada                     | 8    |
| 17297573 | 1 | MZL - 15263  | 29/08/2023 14:50 | 30/08/2023 15:55 | Não classificada                     | 2    |

|          |   |              |                  |                  |                                      |       |
|----------|---|--------------|------------------|------------------|--------------------------------------|-------|
| 17294706 | 1 | ULAD - 15181 | 29/08/2023 14:51 | 29/08/2023 16:12 | Não classificada                     | 3     |
| 17294817 | 1 | FCS - 15340  | 29/08/2023 14:54 | 29/08/2023 16:33 | Meio ambiente - Árvore ou Vegetação  | 7     |
| 17294708 | 1 | MOO - 15271  | 29/08/2023 14:54 | 29/08/2023 16:15 | Meio ambiente - Descarga Atmosférica | 29    |
| 17294818 | 1 | AXAU - 15107 | 29/08/2023 14:56 | 29/08/2023 16:38 | Meio ambiente - Descarga Atmosférica | 27    |
| 17294710 | 1 | FRUU - 15337 | 29/08/2023 14:56 | 29/08/2023 15:57 | Meio ambiente - Descarga Atmosférica | 25    |
| 17295178 | 1 | BCV - 15112  | 29/08/2023 14:57 | 29/08/2023 18:28 | Meio ambiente - Árvore ou Vegetação  | 2     |
| 17294819 | 1 | CRL - 15354  | 29/08/2023 14:57 | 29/08/2023 16:35 | Não classificada                     | 1     |
| 17294589 | 1 | DVLD - 15345 | 29/08/2023 14:57 | 29/08/2023 15:42 | Meio ambiente - Árvore ou Vegetação  | 4     |
| 17294820 | 1 | JNUT - 15299 | 29/08/2023 14:57 | 29/08/2023 16:31 | Meio ambiente - Descarga Atmosférica | 2     |
| 17294342 | 1 | ARID - 15104 | 29/08/2023 13:40 | 29/08/2023 13:46 | Não classificada                     | 2     |
| 17294342 | 2 | ARID - 15104 | 29/08/2023 13:40 | 29/08/2023 13:46 | Não classificada                     | 1303  |
| 17294417 | 1 | DDI - 15347  | 29/08/2023 12:40 | 29/08/2023 15:19 | Não classificada                     | 23    |
| 17295181 | 1 | BHPM - 16275 | 29/08/2023 15:06 | 29/08/2023 18:21 | Meio ambiente - Árvore ou Vegetação  | 306   |
| 17296058 | 1 | MTVU - 15268 | 29/08/2023 15:08 | 30/08/2023 07:42 | Meio ambiente - Descarga Atmosférica | 2     |
| 17295434 | 1 | OLV - 15255  | 29/08/2023 15:09 | 29/08/2023 20:10 | Não classificada                     | 2     |
| 17295262 | 1 | ULAE - 15180 | 29/08/2023 15:10 | 29/08/2023 18:59 | Meio ambiente - Árvore ou Vegetação  | 13    |
| 17342891 | 1 | BCSU - 15111 | 29/08/2023 14:05 | 29/08/2023 16:21 | Meio ambiente - Árvore ou Vegetação  | 101   |
| 17342891 | 2 | BCSU - 15111 | 29/08/2023 14:05 | 29/08/2023 19:05 | Meio ambiente - Árvore ou Vegetação  | 60    |
| 17342891 | 3 | BCSU - 15111 | 29/08/2023 14:05 | 30/08/2023 19:10 | Meio ambiente - Árvore ou Vegetação  | 1     |
| 17342892 | 1 | BCSU - 15111 | 29/08/2023 19:46 | 29/08/2023 22:13 | Meio ambiente - Árvore ou Vegetação  | 101   |
| 17342892 | 2 | BCSU - 15111 | 29/08/2023 19:46 | 30/08/2023 02:44 | Meio ambiente - Árvore ou Vegetação  | 54    |
| 17342892 | 3 | BCSU - 15111 | 29/08/2023 19:46 | 30/08/2023 15:50 | Meio ambiente - Árvore ou Vegetação  | 3     |
| 17342892 | 4 | BCSU - 15111 | 29/08/2023 19:46 | 30/08/2023 19:10 | Meio ambiente - Árvore ou Vegetação  | 3     |
| 17342893 | 1 | BCSU - 15111 | 30/08/2023 16:43 | 30/08/2023 19:10 | Meio ambiente - Árvore ou Vegetação  | 57    |
| 17294920 | 1 | LGR - 15288  | 29/08/2023 11:01 | 29/08/2023 17:09 | Meio ambiente - Árvore ou Vegetação  | 21    |
| 17294920 | 2 | LGR - 15288  | 29/08/2023 11:01 | 29/08/2023 17:09 | Meio ambiente - Árvore ou Vegetação  | 40    |
| 17325555 | 1 | ULAS - 15179 | 29/08/2023 15:24 | 29/08/2023 15:31 | Meio ambiente - Vento                | 10712 |
| 17325555 | 2 | ULAS - 15179 | 29/08/2023 15:24 | 29/08/2023 16:25 | Meio ambiente - Vento                | 361   |
| 17325555 | 3 | ULAS - 15179 | 29/08/2023 15:24 | 29/08/2023 16:50 | Meio ambiente - Vento                | 255   |
| 17325555 | 4 | ULAS - 15179 | 29/08/2023 15:24 | 29/08/2023 17:10 | Meio ambiente - Vento                | 520   |
| 17325555 | 5 | ULAS - 15179 | 29/08/2023 15:24 | 29/08/2023 17:28 | Meio ambiente - Vento                | 82    |
| 17325556 | 1 | ULAS - 15179 | 29/08/2023 16:51 | 29/08/2023 17:04 | Meio ambiente - Vento                | 1910  |
| 17325556 | 2 | ULAS - 15179 | 29/08/2023 16:51 | 29/08/2023 17:07 | Meio ambiente - Vento                | 10712 |
| 17325556 | 3 | ULAS - 15179 | 29/08/2023 16:51 | 29/08/2023 17:34 | Meio ambiente - Vento                | 255   |
| 17294719 | 1 | AXAU - 15107 | 29/08/2023 15:18 | 29/08/2023 16:08 | Meio ambiente - Descarga Atmosférica | 34    |
| 17295992 | 1 | IANU - 15651 | 29/08/2023 15:27 | 30/08/2023 02:10 | Meio ambiente - Árvore ou Vegetação  | 53    |
| 17295992 | 2 | IANU - 15651 | 29/08/2023 15:27 | 30/08/2023 02:10 | Meio ambiente - Árvore ou Vegetação  | 731   |
| 17294886 | 1 | ARID - 15104 | 29/08/2023 15:26 | 29/08/2023 16:53 | Meio ambiente - Descarga Atmosférica | 19    |
| 17294923 | 1 | ABD - 15093  | 29/08/2023 15:27 | 29/08/2023 17:02 | Meio ambiente - Árvore ou Vegetação  | 11    |
| 17296392 | 1 | RPR - 16325  | 29/08/2023 15:32 | 30/08/2023 10:17 | Meio ambiente - Descarga Atmosférica | 2     |
| 17296655 | 1 | PDP - 15646  | 29/08/2023 13:23 | 30/08/2023 11:57 | Meio ambiente - Vento                | 1     |
| 17296656 | 1 | PDP - 15646  | 29/08/2023 16:09 | 29/08/2023 18:23 | Meio ambiente - Vento                | 5     |
| 17296656 | 2 | PDP - 15646  | 29/08/2023 16:09 | 29/08/2023 18:23 | Meio ambiente - Vento                | 7     |
| 17295016 | 1 | URAS - 16338 | 29/08/2023 15:35 | 29/08/2023 17:35 | Não classificada                     | 21    |
| 17295263 | 1 | PLOT - 16319 | 29/08/2023 15:36 | 29/08/2023 19:02 | Não classificada                     | 27    |
| 17294833 | 1 | PZLU - 15227 | 29/08/2023 15:39 | 29/08/2023 16:33 | Meio ambiente - Descarga Atmosférica | 75    |
| 17295353 | 1 | GHE - 16289  | 29/08/2023 15:41 | 29/08/2023 19:11 | Não classificada                     | 1     |
| 17332299 | 1 | PLOT - 16319 | 29/08/2023 15:20 | 29/08/2023 17:34 | Meio ambiente - Árvore ou Vegetação  | 63    |
| 17295019 | 1 | AVT - 15106  | 29/08/2023 13:37 | 29/08/2023 17:16 | Meio ambiente - Árvore ou Vegetação  | 2     |
| 17295019 | 2 | AVT - 15106  | 29/08/2023 13:37 | 29/08/2023 17:32 | Meio ambiente - Árvore ou Vegetação  | 1     |
| 17295019 | 3 | AVT - 15106  | 29/08/2023 13:37 | 29/08/2023 17:47 | Meio ambiente - Árvore ou Vegetação  | 1     |
| 17295017 | 1 | SLUD - 16327 | 29/08/2023 15:44 | 29/08/2023 17:26 | Meio ambiente - Descarga Atmosférica | 1     |
| 17295293 | 1 | ENC - 15343  | 29/08/2023 15:44 | 29/08/2023 19:18 | Não classificada                     | 1     |
| 17296144 | 1 | JNUQ - 15300 | 29/08/2023 15:44 | 30/08/2023 08:33 | Meio ambiente - Vento                | 2     |
| 17294888 | 1 | PPUD - 15242 | 29/08/2023 15:45 | 29/08/2023 16:49 | Não classificada                     | 1     |
| 17298593 | 1 | ULAD - 15181 | 29/08/2023 14:00 | 29/08/2023 21:44 | Meio ambiente - Árvore ou Vegetação  | 71    |
| 17298593 | 2 | ULAD - 15181 | 29/08/2023 14:00 | 29/08/2023 21:44 | Meio ambiente - Árvore ou Vegetação  | 3     |
| 17298593 | 3 | ULAD - 15181 | 29/08/2023 14:00 | 30/08/2023 11:11 | Meio ambiente - Árvore ou Vegetação  | 14    |
| 17298593 | 4 | ULAD - 15181 | 29/08/2023 14:00 | 30/08/2023 11:11 | Meio ambiente - Árvore ou Vegetação  | 1     |

|          |   |              |                  |                  |                                      |      |
|----------|---|--------------|------------------|------------------|--------------------------------------|------|
| 17298593 | 5 | ULAD - 15181 | 29/08/2023 14:00 | 30/08/2023 14:15 | Meio ambiente - Árvore ou Vegetação  | 2    |
| 17298594 | 1 | ULAD - 15181 | 30/08/2023 14:38 | 30/08/2023 15:31 | Meio ambiente - Árvore ou Vegetação  | 71   |
| 17298594 | 2 | ULAD - 15181 | 30/08/2023 14:38 | 30/08/2023 15:31 | Meio ambiente - Árvore ou Vegetação  | 3    |
| 17301738 | 1 | UNIT - 15177 | 29/08/2023 15:49 | 31/08/2023 23:18 | Meio ambiente - Descarga Atmosférica | 1    |
| 17294927 | 1 | IANU - 15651 | 29/08/2023 15:49 | 29/08/2023 17:01 | Meio ambiente - Vento                | 1    |
| 17343348 | 1 | CUVD - 15349 | 29/08/2023 12:32 | 30/08/2023 17:12 | Meio ambiente - Árvore ou Vegetação  | 79   |
| 17343348 | 2 | CUVD - 15349 | 29/08/2023 12:32 | 30/08/2023 17:27 | Meio ambiente - Árvore ou Vegetação  | 82   |
| 17295058 | 1 | IDM - 15325  | 29/08/2023 15:58 | 29/08/2023 17:38 | Meio ambiente - Árvore ou Vegetação  | 7    |
| 17295214 | 1 | CRC - 15357  | 29/08/2023 15:58 | 29/08/2023 18:40 | Não classificada                     | 1    |
| 17294972 | 1 | IBAD - 15329 | 29/08/2023 16:01 | 29/08/2023 17:20 | Meio ambiente - Descarga Atmosférica | 2    |
| 17294816 | 1 | IDM - 15325  | 29/08/2023 14:51 | 29/08/2023 16:39 | Meio ambiente - Vento                | 44   |
| 17294816 | 2 | IDM - 15325  | 29/08/2023 14:51 | 29/08/2023 16:39 | Meio ambiente - Vento                | 6    |
| 17294816 | 4 | IDM - 15325  | 29/08/2023 14:51 | 29/08/2023 16:39 | Meio ambiente - Vento                | 2    |
| 17294892 | 1 | MAGU - 15282 | 29/08/2023 16:02 | 29/08/2023 16:57 | Meio ambiente - Descarga Atmosférica | 1    |
| 17294930 | 1 | PSOU - 15231 | 29/08/2023 16:04 | 29/08/2023 17:04 | Não classificada                     | 1    |
| 17294953 | 1 | UHSG - 15183 | 29/08/2023 14:01 | 29/08/2023 17:19 | Meio ambiente - Árvore ou Vegetação  | 4    |
| 17295267 | 1 | IGRU - 16292 | 29/08/2023 16:05 | 29/08/2023 19:03 | Meio ambiente - Árvore ou Vegetação  | 4    |
| 17295022 | 1 | ABD - 15093  | 29/08/2023 16:07 | 29/08/2023 17:25 | Meio ambiente - Vento                | 14   |
| 17295932 | 1 | CMH - 16285  | 29/08/2023 16:09 | 30/08/2023 00:23 | Meio ambiente - Descarga Atmosférica | 1    |
| 17295826 | 1 | CUG - 15350  | 29/08/2023 16:11 | 29/08/2023 22:44 | Não classificada                     | 7    |
| 17295826 | 2 | CUG - 15350  | 29/08/2023 16:11 | 29/08/2023 22:44 | Não classificada                     | 3    |
| 17295114 | 1 | GVST - 15333 | 29/08/2023 16:11 | 29/08/2023 17:51 | Meio ambiente - Descarga Atmosférica | 2    |
| 17295115 | 1 | AUIU - 15647 | 29/08/2023 16:13 | 29/08/2023 17:54 | Não classificada                     | 3    |
| 17297408 | 1 | AVT - 15106  | 29/08/2023 18:07 | 29/08/2023 19:20 | Meio ambiente - Árvore ou Vegetação  | 17   |
| 17297409 | 1 | AVT - 15106  | 30/08/2023 11:29 | 30/08/2023 12:39 | Meio ambiente - Árvore ou Vegetação  | 17   |
| 17296972 | 1 | VZPU - 15169 | 30/08/2023 09:00 | 30/08/2023 12:45 | Meio ambiente - Árvore ou Vegetação  | 73   |
| 17296972 | 2 | VZPU - 15169 | 30/08/2023 09:00 | 30/08/2023 12:45 | Meio ambiente - Árvore ou Vegetação  | 4    |
| 17295190 | 1 | SLAD - 16334 | 29/08/2023 16:23 | 29/08/2023 18:28 | Meio ambiente - Descarga Atmosférica | 23   |
| 17344479 | 1 | BETT - 16265 | 29/08/2023 16:31 | 29/08/2023 22:04 | Meio ambiente - Vento                | 135  |
| 17344479 | 1 | IGPU - 16290 | 29/08/2023 16:31 | 29/08/2023 22:04 | Meio ambiente - Vento                | 535  |
| 17344479 | 2 | BETT - 16265 | 29/08/2023 16:31 | 30/08/2023 15:01 | Meio ambiente - Vento                | 2    |
| 17344480 | 1 | BETT - 16265 | 29/08/2023 16:34 | 29/08/2023 19:11 | Meio ambiente - Vento                | 2316 |
| 17344480 | 1 | RBSU - 16312 | 29/08/2023 16:34 | 29/08/2023 19:11 | Meio ambiente - Vento                | 1    |
| 17344480 | 2 | BETT - 16265 | 29/08/2023 16:34 | 30/08/2023 02:05 | Meio ambiente - Vento                | 86   |
| 17344480 | 2 | ESR - 16287  | 29/08/2023 16:34 | 30/08/2023 02:05 | Meio ambiente - Vento                | 1    |
| 17344480 | 3 | BETT - 16265 | 29/08/2023 16:34 | 30/08/2023 02:46 | Meio ambiente - Vento                | 130  |
| 17344481 | 1 | BETT - 16265 | 30/08/2023 02:47 | 30/08/2023 02:51 | Meio ambiente - Vento                | 86   |
| 17344481 | 1 | ESR - 16287  | 30/08/2023 02:47 | 30/08/2023 02:51 | Meio ambiente - Vento                | 1    |
| 17295117 | 1 | ARID - 15104 | 29/08/2023 16:24 | 29/08/2023 17:53 | Meio ambiente - Árvore ou Vegetação  | 32   |
| 17321212 | 1 | UHMM - 15189 | 29/08/2023 16:20 | 29/08/2023 16:31 | Não classificada                     | 109  |
| 17321212 | 2 | UHMM - 15189 | 29/08/2023 16:20 | 29/08/2023 16:31 | Não classificada                     | 578  |
| 17321212 | 3 | UHMM - 15189 | 29/08/2023 16:20 | 29/08/2023 16:31 | Não classificada                     | 11   |
| 17321212 | 4 | UHMM - 15189 | 29/08/2023 16:20 | 29/08/2023 16:31 | Não classificada                     | 51   |
| 17296312 | 1 | JUAU - 16296 | 29/08/2023 16:28 | 30/08/2023 09:48 | Meio ambiente - Árvore ou Vegetação  | 1    |
| 17297158 | 1 | CCHD - 15144 | 29/08/2023 16:28 | 30/08/2023 14:36 | Meio ambiente - Vento                | 7    |
| 17295191 | 1 | DDI - 15347  | 29/08/2023 16:30 | 29/08/2023 18:21 | Meio ambiente - Descarga Atmosférica | 3    |
| 17295490 | 1 | IBAD - 15329 | 29/08/2023 16:31 | 29/08/2023 20:37 | Meio ambiente - Descarga Atmosférica | 1    |
| 17295246 | 1 | PERD - 15248 | 29/08/2023 16:34 | 29/08/2023 18:52 | Meio ambiente - Descarga Atmosférica | 5    |
| 17325405 | 1 | UNIT - 15177 | 29/08/2023 16:44 | 30/08/2023 13:37 | Meio ambiente - Vento                | 33   |
| 17325405 | 2 | UNIT - 15177 | 29/08/2023 16:44 | 30/08/2023 13:37 | Meio ambiente - Vento                | 3    |
| 17325405 | 3 | UNIT - 15177 | 29/08/2023 16:44 | 30/08/2023 16:05 | Meio ambiente - Vento                | 21   |
| 17325405 | 4 | UNIT - 15177 | 29/08/2023 16:44 | 30/08/2023 17:32 | Meio ambiente - Vento                | 5    |
| 17325405 | 5 | UNIT - 15177 | 29/08/2023 16:44 | 30/08/2023 17:32 | Meio ambiente - Vento                | 1    |
| 17325405 | 6 | UNIT - 15177 | 29/08/2023 16:44 | 03/09/2023 12:30 | Meio ambiente - Vento                | 5    |
| 17297574 | 1 | ARID - 15104 | 29/08/2023 16:39 | 30/08/2023 16:02 | Meio ambiente - Árvore ou Vegetação  | 1    |
| 17295359 | 1 | PTC - 15235  | 29/08/2023 16:41 | 29/08/2023 19:37 | Não classificada                     | 1    |



|          |    |              |                  |                  |                                      |     |
|----------|----|--------------|------------------|------------------|--------------------------------------|-----|
| 17295734 | 1  | UHSG - 15183 | 29/08/2023 18:12 | 29/08/2023 18:44 | Meio ambiente - Árvore ou Vegetação  | 2   |
| 17295895 | 1  | CUG - 15350  | 29/08/2023 16:42 | 29/08/2023 23:18 | Não classificada                     | 109 |
| 17295015 | 1  | LGT - 16304  | 29/08/2023 15:31 | 29/08/2023 17:32 | Meio ambiente - Vento                | 102 |
| 17295329 | 1  | VZEU - 15170 | 29/08/2023 16:47 | 29/08/2023 19:22 | Meio ambiente - Descarga Atmosférica | 479 |
| 17295411 | 1  | URAU - 16337 | 29/08/2023 16:49 | 29/08/2023 19:59 | Meio ambiente - Descarga Atmosférica | 1   |
| 17295299 | 1  | PZLU - 15227 | 29/08/2023 16:53 | 29/08/2023 19:13 | Meio ambiente - Descarga Atmosférica | 30  |
| 17296395 | 1  | MAGT - 15283 | 29/08/2023 16:53 | 30/08/2023 10:11 | Não classificada                     | 4   |
| 17296278 | 1  | UNIT - 15177 | 29/08/2023 16:54 | 30/08/2023 09:37 | Meio ambiente - Descarga Atmosférica | 1   |
| 17297686 | 1  | GVSD - 15334 | 29/08/2023 17:04 | 30/08/2023 17:09 | Meio ambiente - Árvore ou Vegetação  | 12  |
| 17297687 | 1  | GVSD - 15334 | 30/08/2023 14:09 | 30/08/2023 17:09 | Meio ambiente - Árvore ou Vegetação  | 36  |
| 17295269 | 1  | BHAD - 16267 | 29/08/2023 16:55 | 29/08/2023 19:00 | Não classificada                     | 62  |
| 17295155 | 1  | PTC - 15235  | 29/08/2023 16:55 | 29/08/2023 18:16 | Meio ambiente - Vento                | 1   |
| 17336429 | 1  | CMID - 15161 | 29/08/2023 17:04 | 29/08/2023 19:28 | Meio ambiente - Árvore ou Vegetação  | 1   |
| 17336429 | 2  | CMID - 15161 | 29/08/2023 17:04 | 29/08/2023 19:28 | Meio ambiente - Árvore ou Vegetação  | 29  |
| 17336429 | 3  | CMID - 15161 | 29/08/2023 17:04 | 29/08/2023 19:28 | Meio ambiente - Árvore ou Vegetação  | 5   |
| 17336429 | 4  | CMID - 15161 | 29/08/2023 17:04 | 29/08/2023 19:28 | Meio ambiente - Árvore ou Vegetação  | 1   |
| 17336429 | 5  | CMID - 15161 | 29/08/2023 17:04 | 29/08/2023 19:28 | Meio ambiente - Árvore ou Vegetação  | 34  |
| 17336429 | 6  | CMID - 15161 | 29/08/2023 17:04 | 30/08/2023 17:16 | Meio ambiente - Árvore ou Vegetação  | 62  |
| 17336430 | 1  | CMID - 15161 | 29/08/2023 19:36 | 30/08/2023 17:16 | Meio ambiente - Árvore ou Vegetação  | 5   |
| 17336430 | 2  | CMID - 15161 | 29/08/2023 19:36 | 30/08/2023 17:16 | Meio ambiente - Árvore ou Vegetação  | 1   |
| 17336430 | 3  | CMID - 15161 | 29/08/2023 19:36 | 30/08/2023 17:16 | Meio ambiente - Árvore ou Vegetação  | 34  |
| 17325416 | 1  | UNIT - 15177 | 29/08/2023 17:06 | 30/08/2023 17:46 | Meio ambiente - Vento                | 14  |
| 17325416 | 2  | UNIT - 15177 | 29/08/2023 17:06 | 30/08/2023 19:17 | Meio ambiente - Vento                | 5   |
| 17325416 | 3  | UNIT - 15177 | 29/08/2023 17:06 | 30/08/2023 19:34 | Meio ambiente - Vento                | 18  |
| 17325416 | 4  | UNIT - 15177 | 29/08/2023 17:06 | 30/08/2023 19:34 | Meio ambiente - Vento                | 14  |
| 17325416 | 5  | UNIT - 15177 | 29/08/2023 17:06 | 01/09/2023 00:20 | Meio ambiente - Vento                | 18  |
| 17325416 | 6  | UNIT - 15177 | 29/08/2023 17:06 | 01/09/2023 00:20 | Meio ambiente - Vento                | 14  |
| 17295496 | 1  | PIUD - 16321 | 29/08/2023 17:00 | 29/08/2023 20:36 | Não classificada                     | 1   |
| 17296279 | 1  | VZEU - 15170 | 29/08/2023 17:02 | 30/08/2023 09:37 | Meio ambiente - Descarga Atmosférica | 1   |
| 17295439 | 1  | ENC - 15343  | 29/08/2023 17:02 | 29/08/2023 20:09 | Não classificada                     | 1   |
| 17295303 | 1  | CVED - 15348 | 29/08/2023 17:03 | 29/08/2023 19:11 | Não classificada                     | 2   |
| 17295195 | 1  | IBAT - 15328 | 29/08/2023 17:03 | 29/08/2023 18:27 | Meio ambiente - Vento                | 1   |
| 17296280 | 1  | UHST - 16261 | 29/08/2023 17:04 | 30/08/2023 09:36 | Não classificada                     | 1   |
| 17295896 | 1  | BETC - 15115 | 29/08/2023 17:05 | 29/08/2023 23:14 | Não classificada                     | 68  |
| 17295000 | 1  | FCS - 15340  | 29/08/2023 12:57 | 29/08/2023 17:30 | Meio ambiente - Vento                | 48  |
| 17341828 | 1  | VZEU - 15170 | 29/08/2023 17:14 | 29/08/2023 19:36 | Meio ambiente - Árvore ou Vegetação  | 21  |
| 17341828 | 2  | VZEU - 15170 | 29/08/2023 17:14 | 29/08/2023 20:51 | Meio ambiente - Árvore ou Vegetação  | 11  |
| 17341828 | 3  | CEL - 15147  | 29/08/2023 17:14 | 29/08/2023 21:27 | Meio ambiente - Árvore ou Vegetação  | 4   |
| 17341828 | 3  | VZEU - 15170 | 29/08/2023 17:14 | 29/08/2023 21:27 | Meio ambiente - Árvore ou Vegetação  | 90  |
| 17341828 | 4  | VZEU - 15170 | 29/08/2023 17:14 | 29/08/2023 21:27 | Meio ambiente - Árvore ou Vegetação  | 3   |
| 17341828 | 5  | CEL - 15147  | 29/08/2023 17:14 | 29/08/2023 21:27 | Meio ambiente - Árvore ou Vegetação  | 24  |
| 17341828 | 5  | VZEU - 15170 | 29/08/2023 17:14 | 29/08/2023 21:27 | Meio ambiente - Árvore ou Vegetação  | 94  |
| 17341828 | 6  | VZEU - 15170 | 29/08/2023 17:14 | 29/08/2023 22:56 | Meio ambiente - Árvore ou Vegetação  | 1   |
| 17341828 | 7  | VZEU - 15170 | 29/08/2023 17:14 | 29/08/2023 22:56 | Meio ambiente - Árvore ou Vegetação  | 29  |
| 17341828 | 8  | VZEU - 15170 | 29/08/2023 17:14 | 29/08/2023 22:56 | Meio ambiente - Árvore ou Vegetação  | 54  |
| 17341828 | 9  | VZEU - 15170 | 29/08/2023 17:14 | 30/08/2023 00:28 | Meio ambiente - Árvore ou Vegetação  | 26  |
| 17341828 | 10 | VZEU - 15170 | 29/08/2023 17:14 | 30/08/2023 13:30 | Meio ambiente - Árvore ou Vegetação  | 1   |
| 17341828 | 11 | VZEU - 15170 | 29/08/2023 17:14 | 30/08/2023 13:30 | Meio ambiente - Árvore ou Vegetação  | 38  |
| 17295758 | 1  | BCSU - 15111 | 29/08/2023 17:08 | 29/08/2023 22:19 | Meio ambiente - Descarga Atmosférica | 24  |
| 17295223 | 1  | IDM - 15325  | 29/08/2023 17:11 | 29/08/2023 18:32 | Meio ambiente - Descarga Atmosférica | 2   |
| 17295223 | 1  | MOO - 15271  | 29/08/2023 17:11 | 29/08/2023 18:32 | Meio ambiente - Descarga Atmosférica | 1   |
| 17295224 | 1  | CINC - 16281 | 29/08/2023 17:12 | 29/08/2023 18:33 | Meio ambiente - Descarga Atmosférica | 338 |
| 17296060 | 1  | PEB - 15249  | 29/08/2023 17:12 | 30/08/2023 07:44 | Meio ambiente - Vento                | 72  |
| 17295413 | 1  | PPUD - 15242 | 29/08/2023 17:13 | 29/08/2023 20:01 | Meio ambiente - Descarga Atmosférica | 183 |
| 17295876 | 1  | MHC - 15275  | 29/08/2023 17:14 | 29/08/2023 23:00 | Meio ambiente - Descarga Atmosférica | 1   |
| 17295196 | 1  | PTC - 15235  | 29/08/2023 17:14 | 29/08/2023 18:29 | Não classificada                     | 54  |
| 17295306 | 1  | SLUU - 16326 | 29/08/2023 17:17 | 29/08/2023 19:08 | Meio ambiente - Árvore ou Vegetação  | 177 |
| 17297934 | 1  | LGT - 16304  | 29/08/2023 17:19 | 30/08/2023 17:50 | Meio ambiente - Árvore ou Vegetação  | 2   |
| 17298008 | 1  | MAGT - 15283 | 29/08/2023 17:20 | 30/08/2023 18:11 | Meio ambiente - Descarga Atmosférica | 15  |



|          |    |              |                  |                  |                                      |      |
|----------|----|--------------|------------------|------------------|--------------------------------------|------|
| 17295124 | 1  | ENC - 15343  | 29/08/2023 17:23 | 29/08/2023 18:01 | Não classificada                     | 1    |
| 17295393 | 2  | JUAU - 16296 | 29/08/2023 17:29 | 29/08/2023 19:47 | Não classificada                     | 47   |
| 17295362 | 1  | PLOT - 16319 | 29/08/2023 17:32 | 29/08/2023 19:33 | Não classificada                     | 93   |
| 17295145 | 1  | AXAU - 15107 | 29/08/2023 14:41 | 29/08/2023 18:15 | Não classificada                     | 1    |
| 17296505 | 1  | CCHD - 15144 | 29/08/2023 17:43 | 30/08/2023 10:42 | Meio ambiente - Descarga Atmosférica | 5    |
| 17295795 | 1  | DDI - 15347  | 29/08/2023 17:36 | 29/08/2023 22:25 | Não classificada                     | 17   |
| 17297410 | 1  | VZEU - 15170 | 29/08/2023 17:36 | 30/08/2023 15:52 | Meio ambiente - Descarga Atmosférica | 1    |
| 17295396 | 1  | AETD - 15096 | 29/08/2023 17:37 | 29/08/2023 19:50 | Meio ambiente - Árvore ou Vegetação  | 5    |
| 17295914 | 1  | SUI - 15197  | 29/08/2023 17:38 | 29/08/2023 23:38 | Meio ambiente - Descarga Atmosférica | 81   |
| 17295204 | 1  | CMN - 16278  | 29/08/2023 12:24 | 29/08/2023 18:30 | Meio ambiente - Descarga Atmosférica | 4    |
| 17296110 | 1  | SUI - 15197  | 29/08/2023 17:39 | 30/08/2023 08:24 | Meio ambiente - Vento                | 4    |
| 17295334 | 1  | CGAU - 15150 | 29/08/2023 17:42 | 29/08/2023 19:19 | Não classificada                     | 3    |
| 17295151 | 1  | IBAD - 15329 | 29/08/2023 16:06 | 29/08/2023 18:08 | Não classificada                     | 107  |
| 17295851 | 1  | PTC - 15235  | 29/08/2023 17:46 | 29/08/2023 22:48 | Meio ambiente - Árvore ou Vegetação  | 1    |
| 17295416 | 1  | SGLU - 15212 | 29/08/2023 17:47 | 29/08/2023 19:59 | Não classificada                     | 31   |
| 17296061 | 1  | SLN - 15206  | 29/08/2023 17:47 | 30/08/2023 07:41 | Não classificada                     | 57   |
| 17295579 | 1  | BHBN - 16270 | 29/08/2023 17:47 | 29/08/2023 21:10 | Meio ambiente - Árvore ou Vegetação  | 1    |
| 17309990 | 2  | CCHD - 15144 | 29/08/2023 14:00 | 31/08/2023 19:30 | Meio ambiente - Vento                | 1    |
| 17309990 | 3  | CCHD - 15144 | 29/08/2023 14:00 | 03/09/2023 16:22 | Meio ambiente - Vento                | 5    |
| 17295692 | 1  | CUVD - 15349 | 29/08/2023 17:59 | 29/08/2023 19:03 | Meio ambiente - Vento                | 475  |
| 17359775 | 1  | NVSU - 15256 | 29/08/2023 17:54 | 29/08/2023 20:38 | Meio ambiente - Descarga Atmosférica | 964  |
| 17300917 | 1  | UNIT - 15177 | 29/08/2023 17:54 | 31/08/2023 18:48 | Meio ambiente - Descarga Atmosférica | 1    |
| 17295324 | 1  | CMN - 16278  | 29/08/2023 13:39 | 29/08/2023 19:24 | Meio ambiente - Descarga Atmosférica | 75   |
| 17295324 | 2  | CMN - 16278  | 29/08/2023 13:39 | 29/08/2023 19:24 | Meio ambiente - Descarga Atmosférica | 104  |
| 17295761 | 1  | SGTU - 15210 | 29/08/2023 17:57 | 29/08/2023 22:19 | Meio ambiente - Descarga Atmosférica | 1    |
| 17295827 | 1  | PTC - 15235  | 29/08/2023 17:58 | 29/08/2023 22:43 | Não classificada                     | 3    |
| 17295656 | 1  | VZEU - 15170 | 29/08/2023 17:58 | 29/08/2023 21:37 | Não classificada                     | 21   |
| 17296882 | 1  | VZEU - 15170 | 29/08/2023 17:59 | 30/08/2023 12:57 | Meio ambiente - Descarga Atmosférica | 1    |
| 17295467 | 1  | PEB - 15249  | 29/08/2023 17:56 | 29/08/2023 20:14 | Não classificada                     | 1    |
| 17295501 | 1  | SQNU - 15201 | 29/08/2023 14:07 | 29/08/2023 19:30 | Meio ambiente - Árvore ou Vegetação  | 12   |
| 17295899 | 1  | CMID - 15161 | 29/08/2023 18:01 | 29/08/2023 23:14 | Meio ambiente - Árvore ou Vegetação  | 1    |
| 17295565 | 1  | YAN - 15165  | 29/08/2023 18:08 | 29/08/2023 20:55 | Meio ambiente - Vento                | 1    |
| 17295878 | 1  | TOTU - 16335 | 29/08/2023 18:09 | 29/08/2023 23:06 | Meio ambiente - Vento                | 6    |
| 17296177 | 1  | BCSU - 15111 | 29/08/2023 18:09 | 30/08/2023 08:48 | Meio ambiente - Descarga Atmosférica | 12   |
| 17300080 | 1  | PTUU - 15229 | 29/08/2023 18:19 | 29/08/2023 19:39 | Meio ambiente - Vento                | 1423 |
| 17352069 | 1  | CUVD - 15349 | 29/08/2023 18:11 | 29/08/2023 19:55 | Meio ambiente - Árvore ou Vegetação  | 54   |
| 17352070 | 1  | CUVD - 15349 | 29/08/2023 22:18 | 30/08/2023 08:25 | Meio ambiente - Árvore ou Vegetação  | 54   |
| 17295828 | 1  | PPUD - 15242 | 29/08/2023 18:12 | 29/08/2023 22:39 | Meio ambiente - Descarga Atmosférica | 19   |
| 17295400 | 1  | SLAD - 16334 | 29/08/2023 18:12 | 29/08/2023 19:50 | Meio ambiente - Descarga Atmosférica | 422  |
| 17295312 | 1  | SLUD - 16327 | 29/08/2023 18:12 | 29/08/2023 19:18 | Não classificada                     | 1    |
| 17314466 | 1  | PDP - 15646  | 29/08/2023 18:21 | 29/08/2023 18:36 | Meio ambiente - Vento                | 90   |
| 17314466 | 2  | PDP - 15646  | 29/08/2023 18:21 | 29/08/2023 18:36 | Meio ambiente - Vento                | 227  |
| 17314466 | 3  | PDP - 15646  | 29/08/2023 18:21 | 29/08/2023 18:36 | Meio ambiente - Vento                | 109  |
| 17314466 | 5  | PDP - 15646  | 29/08/2023 18:21 | 29/08/2023 18:43 | Meio ambiente - Vento                | 31   |
| 17314466 | 7  | PDP - 15646  | 29/08/2023 18:21 | 29/08/2023 19:22 | Meio ambiente - Vento                | 2622 |
| 17314466 | 8  | PDP - 15646  | 29/08/2023 18:21 | 29/08/2023 19:22 | Meio ambiente - Vento                | 1    |
| 17314466 | 9  | PDP - 15646  | 29/08/2023 18:21 | 29/08/2023 21:20 | Meio ambiente - Vento                | 32   |
| 17314466 | 10 | PDP - 15646  | 29/08/2023 18:21 | 29/08/2023 21:20 | Meio ambiente - Vento                | 737  |
| 17314466 | 11 | PDP - 15646  | 29/08/2023 18:21 | 29/08/2023 22:20 | Meio ambiente - Vento                | 120  |
| 17314466 | 12 | PDP - 15646  | 29/08/2023 18:21 | 29/08/2023 22:20 | Meio ambiente - Vento                | 224  |
| 17314466 | 13 | PDP - 15646  | 29/08/2023 18:21 | 29/08/2023 23:42 | Meio ambiente - Vento                | 98   |
| 17314466 | 14 | PDP - 15646  | 29/08/2023 18:21 | 30/08/2023 17:14 | Meio ambiente - Vento                | 2    |
| 17314466 | 15 | PDP - 15646  | 29/08/2023 18:21 | 30/08/2023 17:14 | Meio ambiente - Vento                | 23   |
| 17314467 | 1  | PDP - 15646  | 29/08/2023 22:42 | 29/08/2023 22:53 | Meio ambiente - Vento                | 152  |
| 17314467 | 2  | PDP - 15646  | 29/08/2023 22:42 | 29/08/2023 22:53 | Meio ambiente - Vento                | 961  |
| 17314469 | 1  | PDP - 15646  | 30/08/2023 17:48 | 30/08/2023 17:56 | Meio ambiente - Vento                | 98   |
| 17295275 | 1  | MOO - 15271  | 29/08/2023 18:16 | 29/08/2023 19:01 | Meio ambiente - Árvore ou Vegetação  | 30   |
| 17295694 | 1  | CUVD - 15349 | 29/08/2023 18:16 | 29/08/2023 21:38 | Não classificada                     | 217  |
| 17297865 | 1  | JDN - 16298  | 29/08/2023 18:19 | 30/08/2023 17:22 | Meio ambiente - Descarga Atmosférica | 11   |

|          |   |              |                  |                  |                                      |      |
|----------|---|--------------|------------------|------------------|--------------------------------------|------|
| 17313824 | 1 | JPIU - 15298 | 29/08/2023 18:24 | 29/08/2023 20:00 | Meio ambiente - Árvore ou Vegetação  | 6918 |
| 17313824 | 2 | JPIU - 15298 | 29/08/2023 18:24 | 29/08/2023 21:00 | Meio ambiente - Árvore ou Vegetação  | 1    |
| 17313835 | 1 | JPIU - 15298 | 29/08/2023 20:40 | 29/08/2023 20:52 | Meio ambiente - Árvore ou Vegetação  | 2083 |
| 17344545 | 1 | PEB - 15249  | 29/08/2023 18:20 | 29/08/2023 18:41 | Meio ambiente - Vento                | 1425 |
| 17344545 | 2 | CUVD - 15349 | 29/08/2023 18:20 | 30/08/2023 00:14 | Meio ambiente - Vento                | 4    |
| 17344545 | 2 | FXA - 16288  | 29/08/2023 18:20 | 30/08/2023 00:14 | Meio ambiente - Vento                | 4    |
| 17344545 | 3 | CUVD - 15349 | 29/08/2023 18:20 | 30/08/2023 00:14 | Meio ambiente - Vento                | 8    |
| 17344545 | 4 | CUVD - 15349 | 29/08/2023 18:20 | 30/08/2023 00:14 | Meio ambiente - Vento                | 811  |
| 17344545 | 4 | FXA - 16288  | 29/08/2023 18:20 | 30/08/2023 00:14 | Meio ambiente - Vento                | 519  |
| 17344545 | 4 | PEB - 15249  | 29/08/2023 18:20 | 30/08/2023 00:14 | Meio ambiente - Vento                | 1    |
| 17344545 | 5 | FXA - 16288  | 29/08/2023 18:20 | 30/08/2023 00:14 | Meio ambiente - Vento                | 7    |
| 17344546 | 1 | PEB - 15249  | 29/08/2023 22:01 | 29/08/2023 22:04 | Meio ambiente - Vento                | 1    |
| 17344546 | 2 | PEB - 15249  | 29/08/2023 22:01 | 29/08/2023 22:04 | Meio ambiente - Vento                | 79   |
| 17344546 | 3 | PEB - 15249  | 29/08/2023 22:01 | 29/08/2023 22:04 | Meio ambiente - Vento                | 546  |
| 17344546 | 4 | PEB - 15249  | 29/08/2023 22:01 | 29/08/2023 22:04 | Meio ambiente - Vento                | 2653 |
| 17344546 | 5 | PEB - 15249  | 29/08/2023 22:01 | 29/08/2023 22:04 | Meio ambiente - Vento                | 169  |
| 17344546 | 6 | PEB - 15249  | 29/08/2023 22:01 | 29/08/2023 22:04 | Meio ambiente - Vento                | 71   |
| 17344546 | 7 | PEB - 15249  | 29/08/2023 22:01 | 29/08/2023 22:04 | Meio ambiente - Vento                | 1    |
| 17344547 | 2 | PEB - 15249  | 30/08/2023 16:20 | 30/08/2023 16:23 | Meio ambiente - Vento                | 1190 |
| 17344549 | 1 | CUVD - 15349 | 30/08/2023 18:09 | 30/08/2023 18:15 | Meio ambiente - Vento                | 4    |
| 17344549 | 1 | FXA - 16288  | 30/08/2023 18:09 | 30/08/2023 18:15 | Meio ambiente - Vento                | 4    |
| 17344549 | 2 | CUVD - 15349 | 30/08/2023 18:09 | 30/08/2023 18:15 | Meio ambiente - Vento                | 8    |
| 17344549 | 3 | CUVD - 15349 | 30/08/2023 18:09 | 30/08/2023 18:15 | Meio ambiente - Vento                | 811  |
| 17344549 | 3 | FXA - 16288  | 30/08/2023 18:09 | 30/08/2023 18:15 | Meio ambiente - Vento                | 519  |
| 17344549 | 3 | PEB - 15249  | 30/08/2023 18:09 | 30/08/2023 18:15 | Meio ambiente - Vento                | 1    |
| 17344549 | 4 | FXA - 16288  | 30/08/2023 18:09 | 30/08/2023 18:15 | Meio ambiente - Vento                | 7    |
| 17295528 | 1 | PRSU - 15239 | 29/08/2023 18:23 | 29/08/2023 20:44 | Meio ambiente - Descarga Atmosférica | 1    |
| 17296706 | 1 | VZEU - 15170 | 29/08/2023 18:24 | 30/08/2023 11:43 | Meio ambiente - Descarga Atmosférica | 1    |
| 17295412 | 1 | BETT - 16265 | 29/08/2023 16:57 | 29/08/2023 20:02 | Meio ambiente - Árvore ou Vegetação  | 5    |
| 17295412 | 1 | IGPU - 16290 | 29/08/2023 16:57 | 29/08/2023 20:02 | Meio ambiente - Árvore ou Vegetação  | 844  |
| 17296450 | 1 | CMID - 15161 | 29/08/2023 18:26 | 30/08/2023 10:26 | Meio ambiente - Árvore ou Vegetação  | 2    |
| 17295798 | 1 | IAD - 15331  | 29/08/2023 18:28 | 29/08/2023 22:30 | Não classificada                     | 1    |
| 17295530 | 1 | SUI - 15197  | 29/08/2023 18:29 | 29/08/2023 20:45 | Não classificada                     | 53   |
| 17295401 | 1 | YAN - 15165  | 29/08/2023 18:35 | 29/08/2023 19:46 | Meio ambiente - Descarga Atmosférica | 59   |
| 17295504 | 1 | PTUU - 15229 | 29/08/2023 18:32 | 29/08/2023 20:38 | Meio ambiente - Árvore ou Vegetação  | 128  |
| 17295422 | 1 | YAN - 15165  | 29/08/2023 18:32 | 29/08/2023 19:54 | Meio ambiente - Descarga Atmosférica | 1    |
| 17295422 | 2 | YAN - 15165  | 29/08/2023 18:32 | 29/08/2023 19:54 | Meio ambiente - Descarga Atmosférica | 183  |
| 17295505 | 1 | PTID - 16320 | 29/08/2023 18:33 | 29/08/2023 20:35 | Meio ambiente - Descarga Atmosférica | 3    |
| 17295531 | 1 | YAN - 15165  | 29/08/2023 18:34 | 29/08/2023 20:42 | Meio ambiente - Descarga Atmosférica | 1    |
| 17297091 | 1 | URAU - 16337 | 29/08/2023 18:29 | 30/08/2023 14:19 | Não classificada                     | 1    |
| 17295802 | 1 | ULAE - 15180 | 29/08/2023 18:36 | 29/08/2023 22:23 | Não classificada                     | 135  |
| 17295423 | 1 | CCHU - 15145 | 29/08/2023 18:37 | 29/08/2023 19:54 | Meio ambiente - Árvore ou Vegetação  | 86   |
| 17295423 | 1 | NNE - 15262  | 29/08/2023 18:37 | 29/08/2023 19:54 | Meio ambiente - Árvore ou Vegetação  | 1    |
| 17296351 | 1 | INPD - 15316 | 29/08/2023 18:42 | 30/08/2023 10:06 | Não classificada                     | 4    |
| 17296313 | 1 | YAN - 15165  | 29/08/2023 18:43 | 30/08/2023 09:48 | Não classificada                     | 1    |
| 17295716 | 1 | GHE - 16289  | 29/08/2023 18:46 | 29/08/2023 21:50 | Não classificada                     | 11   |
| 17295585 | 1 | UHMM - 15189 | 29/08/2023 18:49 | 29/08/2023 21:13 | Não classificada                     | 93   |
| 17295585 | 2 | UHMM - 15189 | 29/08/2023 18:49 | 29/08/2023 21:13 | Não classificada                     | 541  |
| 17295854 | 1 | IDM - 15325  | 29/08/2023 18:51 | 29/08/2023 22:48 | Não classificada                     | 1    |
| 17296149 | 1 | DDI - 15347  | 29/08/2023 18:55 | 30/08/2023 08:39 | Meio ambiente - Vento                | 5    |
| 17296973 | 1 | IBYD - 15327 | 29/08/2023 15:45 | 29/08/2023 19:27 | Meio ambiente - Árvore ou Vegetação  | 1    |
| 17296974 | 1 | IBYD - 15327 | 29/08/2023 19:27 | 29/08/2023 20:31 | Meio ambiente - Árvore ou Vegetação  | 4    |
| 17296974 | 2 | IBYD - 15327 | 29/08/2023 19:27 | 30/08/2023 11:00 | Meio ambiente - Árvore ou Vegetação  | 8    |
| 17296975 | 1 | IBYD - 15327 | 30/08/2023 08:33 | 30/08/2023 11:00 | Meio ambiente - Árvore ou Vegetação  | 5    |
| 17295765 | 1 | PTUU - 15229 | 29/08/2023 18:56 | 29/08/2023 22:22 | Meio ambiente - Descarga Atmosférica | 72   |
| 17297689 | 1 | VZEU - 15170 | 29/08/2023 18:58 | 30/08/2023 16:26 | Meio ambiente - Descarga Atmosférica | 1    |
| 17297412 | 1 | ENG - 15342  | 29/08/2023 19:00 | 30/08/2023 15:27 | Meio ambiente - Descarga Atmosférica | 2    |
| 17296178 | 1 | CUVD - 15349 | 29/08/2023 19:02 | 30/08/2023 08:46 | Meio ambiente - Árvore ou Vegetação  | 97   |

|          |   |              |                  |                  |                                      |      |
|----------|---|--------------|------------------|------------------|--------------------------------------|------|
| 17295672 | 1 | UHTM - 15182 | 29/08/2023 19:03 | 29/08/2023 21:37 | Não classificada                     | 75   |
| 17295880 | 1 | CCHD - 15144 | 29/08/2023 19:05 | 29/08/2023 23:06 | Meio ambiente - Descarga Atmosférica | 1    |
| 17343415 | 1 | CUVD - 15349 | 29/08/2023 19:22 | 29/08/2023 19:32 | Meio ambiente - Vento                | 667  |
| 17343415 | 2 | CUVD - 15349 | 29/08/2023 19:22 | 29/08/2023 20:23 | Meio ambiente - Vento                | 194  |
| 17343415 | 3 | CUVD - 15349 | 29/08/2023 19:22 | 30/08/2023 00:47 | Meio ambiente - Vento                | 139  |
| 17343415 | 4 | CUVD - 15349 | 29/08/2023 19:22 | 30/08/2023 19:50 | Meio ambiente - Vento                | 72   |
| 17343416 | 1 | CUVD - 15349 | 30/08/2023 18:03 | 30/08/2023 19:50 | Meio ambiente - Vento                | 139  |
| 17296095 | 1 | COJ - 15305  | 29/08/2023 19:12 | 30/08/2023 08:00 | Meio ambiente - Vento                | 1    |
| 17296212 | 1 | PEB - 15249  | 29/08/2023 19:12 | 30/08/2023 09:08 | Meio ambiente - Descarga Atmosférica | 43   |
| 17328786 | 1 | UHTM - 15182 | 29/08/2023 19:14 | 29/08/2023 22:10 | Não classificada                     | 814  |
| 17328786 | 2 | UHTM - 15182 | 29/08/2023 19:14 | 29/08/2023 22:10 | Não classificada                     | 1    |
| 17295536 | 1 | IBAD - 15329 | 29/08/2023 19:15 | 29/08/2023 20:40 | Meio ambiente - Descarga Atmosférica | 3    |
| 17296316 | 1 | INPD - 15316 | 29/08/2023 19:16 | 30/08/2023 09:43 | Não classificada                     | 1    |
| 17295477 | 1 | SLAU - 16333 | 29/08/2023 19:16 | 29/08/2023 20:23 | Meio ambiente - Vento                | 68   |
| 17296213 | 1 | JQT - 16297  | 29/08/2023 19:16 | 30/08/2023 08:58 | Meio ambiente - Descarga Atmosférica | 1    |
| 17295856 | 1 | PPUD - 15242 | 29/08/2023 19:19 | 29/08/2023 22:50 | Meio ambiente - Árvore ou Vegetação  | 2    |
| 17297413 | 1 | LGR - 15288  | 29/08/2023 19:19 | 30/08/2023 15:34 | Não classificada                     | 1    |
| 17295721 | 1 | PTUU - 15229 | 29/08/2023 19:21 | 29/08/2023 21:51 | Meio ambiente - Descarga Atmosférica | 39   |
| 17316433 | 1 | MVD - 15264  | 29/08/2023 19:48 | 29/08/2023 20:24 | Meio ambiente - Árvore ou Vegetação  | 4    |
| 17311392 | 1 | BRDD - 15139 | 29/08/2023 19:25 | 30/08/2023 02:15 | Não classificada                     | 62   |
| 17311392 | 2 | BRDD - 15139 | 29/08/2023 19:25 | 30/08/2023 03:12 | Não classificada                     | 25   |
| 17311392 | 3 | BRDD - 15139 | 29/08/2023 19:25 | 31/08/2023 12:20 | Não classificada                     | 1    |
| 17311392 | 4 | BRDD - 15139 | 29/08/2023 19:25 | 31/08/2023 12:20 | Não classificada                     | 8    |
| 17295948 | 1 | CUVD - 15349 | 29/08/2023 19:30 | 30/08/2023 01:00 | Não classificada                     | 83   |
| 17296451 | 1 | PTUU - 15229 | 29/08/2023 18:52 | 30/08/2023 10:40 | Meio ambiente - Descarga Atmosférica | 16   |
| 17295492 | 1 | ARID - 15104 | 29/08/2023 16:38 | 29/08/2023 20:39 | Meio ambiente - Descarga Atmosférica | 2    |
| 17297977 | 1 | SGTU - 15210 | 29/08/2023 17:53 | 30/08/2023 18:12 | Meio ambiente - Vento                | 1    |
| 17297978 | 1 | SGTU - 15210 | 29/08/2023 20:25 | 29/08/2023 21:25 | Meio ambiente - Vento                | 3    |
| 17297978 | 2 | SGTU - 15210 | 29/08/2023 20:25 | 30/08/2023 18:12 | Meio ambiente - Vento                | 4    |
| 17297979 | 1 | SGTU - 15210 | 30/08/2023 15:14 | 30/08/2023 18:12 | Meio ambiente - Vento                | 3    |
| 17295949 | 1 | ULAE - 15180 | 29/08/2023 17:37 | 29/08/2023 21:04 | Meio ambiente - Árvore ou Vegetação  | 538  |
| 17295950 | 1 | ULAE - 15180 | 29/08/2023 21:05 | 29/08/2023 21:10 | Meio ambiente - Árvore ou Vegetação  | 3    |
| 17295951 | 1 | ULAE - 15180 | 29/08/2023 21:31 | 29/08/2023 23:07 | Meio ambiente - Árvore ou Vegetação  | 427  |
| 17295952 | 1 | ULAE - 15180 | 29/08/2023 21:38 | 29/08/2023 23:20 | Meio ambiente - Árvore ou Vegetação  | 3    |
| 17295901 | 1 | PPUD - 15242 | 29/08/2023 19:37 | 29/08/2023 23:15 | Meio ambiente - Descarga Atmosférica | 45   |
| 17296096 | 1 | AVT - 15106  | 29/08/2023 19:40 | 30/08/2023 08:04 | Meio ambiente - Descarga Atmosférica | 1    |
| 17296182 | 1 | VZEU - 15170 | 29/08/2023 19:41 | 30/08/2023 08:52 | Meio ambiente - Descarga Atmosférica | 1    |
| 17313288 | 1 | UNIT - 15177 | 29/08/2023 19:53 | 29/08/2023 23:28 | Meio ambiente - Vento                | 45   |
| 17313288 | 2 | UNIT - 15177 | 29/08/2023 19:53 | 29/08/2023 23:28 | Meio ambiente - Vento                | 209  |
| 17313288 | 3 | UNIT - 15177 | 29/08/2023 19:53 | 29/08/2023 23:31 | Meio ambiente - Vento                | 1    |
| 17313288 | 4 | UNIT - 15177 | 29/08/2023 19:53 | 29/08/2023 23:31 | Meio ambiente - Vento                | 639  |
| 17313288 | 5 | UNIT - 15177 | 29/08/2023 19:53 | 29/08/2023 23:31 | Meio ambiente - Vento                | 503  |
| 17313288 | 6 | BRDD - 15139 | 29/08/2023 19:53 | 30/08/2023 00:43 | Meio ambiente - Vento                | 35   |
| 17313288 | 7 | BRDD - 15139 | 29/08/2023 19:53 | 31/08/2023 10:54 | Meio ambiente - Vento                | 7    |
| 17313288 | 8 | BRDD - 15139 | 29/08/2023 19:53 | 31/08/2023 14:59 | Meio ambiente - Vento                | 15   |
| 17313288 | 9 | BRDD - 15139 | 29/08/2023 19:53 | 31/08/2023 14:59 | Meio ambiente - Vento                | 10   |
| 17313289 | 1 | BRDD - 15139 | 31/08/2023 17:21 | 31/08/2023 20:51 | Meio ambiente - Vento                | 22   |
| 17313289 | 2 | BRDD - 15139 | 31/08/2023 17:21 | 31/08/2023 20:51 | Meio ambiente - Vento                | 10   |
| 17296153 | 1 | YFUR - 15168 | 29/08/2023 19:49 | 30/08/2023 08:28 | Meio ambiente - Árvore ou Vegetação  | 6    |
| 17295808 | 1 | CGAU - 15150 | 29/08/2023 19:50 | 29/08/2023 22:28 | Não classificada                     | 1    |
| 17325914 | 1 | CUVD - 15349 | 29/08/2023 19:56 | 29/08/2023 20:00 | Meio ambiente - Vento                | 13   |
| 17325914 | 2 | CUVD - 15349 | 29/08/2023 19:56 | 29/08/2023 22:18 | Meio ambiente - Vento                | 2225 |
| 17325914 | 3 | CUVD - 15349 | 29/08/2023 19:56 | 30/08/2023 01:30 | Meio ambiente - Vento                | 303  |
| 17325914 | 4 | CUVD - 15349 | 29/08/2023 19:56 | 30/08/2023 02:36 | Meio ambiente - Vento                | 286  |
| 17325914 | 5 | CUVD - 15349 | 29/08/2023 19:56 | 30/08/2023 02:36 | Meio ambiente - Vento                | 4    |
| 17325914 | 6 | CUVD - 15349 | 29/08/2023 19:56 | 30/08/2023 02:54 | Meio ambiente - Vento                | 473  |
| 17325915 | 1 | CUVD - 15349 | 31/08/2023 13:21 | 31/08/2023 15:43 | Meio ambiente - Vento                | 337  |
| 17325915 | 2 | CUVD - 15349 | 31/08/2023 13:21 | 01/09/2023 12:45 | Meio ambiente - Vento                | 26   |
| 17325916 | 1 | CUVD - 15349 | 31/08/2023 13:57 | 01/09/2023 12:56 | Meio ambiente - Vento                | 10   |

|          |   |              |                  |                  |                                      |      |
|----------|---|--------------|------------------|------------------|--------------------------------------|------|
| 17295993 | 1 | IGPU - 16290 | 29/08/2023 19:53 | 30/08/2023 01:42 | Meio ambiente - Árvore ou Vegetação  | 74   |
| 17295539 | 1 | NLAU - 16313 | 29/08/2023 20:03 | 29/08/2023 21:17 | Meio ambiente - Árvore ou Vegetação  | 1    |
| 17296097 | 1 | CUVD - 15349 | 29/08/2023 19:56 | 30/08/2023 08:11 | Meio ambiente - Descarga Atmosférica | 28   |
| 17295538 | 1 | CMN - 16278  | 29/08/2023 19:57 | 29/08/2023 20:44 | Não classificada                     | 205  |
| 17296561 | 1 | CISL - 16282 | 29/08/2023 16:30 | 29/08/2023 21:37 | Não classificada                     | 459  |
| 17296561 | 2 | CISL - 16282 | 29/08/2023 16:30 | 30/08/2023 10:25 | Não classificada                     | 1    |
| 17296562 | 1 | CISL - 16282 | 30/08/2023 11:00 | 30/08/2023 11:19 | Não classificada                     | 459  |
| 17295705 | 1 | PRSD - 16316 | 29/08/2023 20:11 | 29/08/2023 21:42 | Não classificada                     | 1    |
| 17295907 | 1 | ARID - 15104 | 29/08/2023 20:13 | 29/08/2023 23:22 | Meio ambiente - Vento                | 2    |
| 17295994 | 1 | IGPU - 16290 | 29/08/2023 17:05 | 29/08/2023 20:51 | Meio ambiente - Árvore ou Vegetação  | 120  |
| 17295994 | 2 | IGPU - 16290 | 29/08/2023 17:05 | 30/08/2023 00:30 | Meio ambiente - Árvore ou Vegetação  | 7    |
| 17299431 | 1 | LGT - 16304  | 29/08/2023 17:09 | 31/08/2023 06:43 | Meio ambiente - Árvore ou Vegetação  | 1    |
| 17299432 | 1 | LGT - 16304  | 31/08/2023 06:45 | 31/08/2023 11:53 | Meio ambiente - Árvore ou Vegetação  | 1    |
| 17295478 | 1 | UHTM - 15182 | 29/08/2023 20:32 | 29/08/2023 20:47 | Meio ambiente - Descarga Atmosférica | 227  |
| 17295478 | 2 | UHTM - 15182 | 29/08/2023 20:32 | 29/08/2023 20:47 | Meio ambiente - Descarga Atmosférica | 35   |
| 17295478 | 3 | UHTM - 15182 | 29/08/2023 20:32 | 29/08/2023 20:47 | Meio ambiente - Descarga Atmosférica | 663  |
| 17296064 | 1 | CITU - 15154 | 29/08/2023 20:26 | 30/08/2023 07:40 | Meio ambiente - Descarga Atmosférica | 3    |
| 17295900 | 1 | PTC - 15235  | 29/08/2023 19:13 | 29/08/2023 23:18 | Meio ambiente - Descarga Atmosférica | 8    |
| 17295959 | 1 | UNIT - 15177 | 29/08/2023 20:37 | 30/08/2023 00:00 | Meio ambiente - Descarga Atmosférica | 1    |
| 17357099 | 1 | IGPU - 16290 | 29/08/2023 16:29 | 31/08/2023 09:26 | Meio ambiente - Vento                | 5    |
| 17357100 | 1 | IGPU - 16290 | 29/08/2023 21:21 | 31/08/2023 09:26 | Meio ambiente - Vento                | 71   |
| 17357100 | 2 | IGPU - 16290 | 29/08/2023 21:21 | 31/08/2023 14:22 | Meio ambiente - Vento                | 2    |
| 17357101 | 1 | IGPU - 16290 | 30/08/2023 20:18 | 31/08/2023 09:26 | Meio ambiente - Vento                | 64   |
| 17357102 | 1 | IGPU - 16290 | 31/08/2023 11:05 | 31/08/2023 14:22 | Meio ambiente - Vento                | 76   |
| 17295514 | 1 | UNIT - 15177 | 29/08/2023 20:54 | 29/08/2023 21:02 | Não classificada                     | 1622 |
| 17295961 | 1 | PRRU - 15241 | 29/08/2023 20:48 | 30/08/2023 00:46 | Meio ambiente - Vento                | 214  |
| 17296072 | 1 | UHTM - 15182 | 29/08/2023 20:57 | 30/08/2023 07:55 | Não classificada                     | 7    |
| 17295842 | 1 | ARID - 15104 | 29/08/2023 21:00 | 29/08/2023 22:40 | Meio ambiente - Descarga Atmosférica | 2    |
| 17300644 | 1 | PPUD - 15242 | 29/08/2023 18:46 | 31/08/2023 16:40 | Meio ambiente - Vento                | 1    |
| 17300645 | 1 | PPUD - 15242 | 29/08/2023 18:46 | 31/08/2023 16:40 | Meio ambiente - Vento                | 1    |
| 17296457 | 1 | CUVD - 15349 | 29/08/2023 21:03 | 30/08/2023 10:26 | Meio ambiente - Árvore ou Vegetação  | 1    |
| 17336279 | 1 | AXAU - 15107 | 29/08/2023 16:58 | 30/08/2023 12:11 | Meio ambiente - Descarga Atmosférica | 12   |
| 17336280 | 1 | AXAU - 15107 | 29/08/2023 22:10 | 29/08/2023 22:14 | Meio ambiente - Descarga Atmosférica | 348  |
| 17336280 | 2 | AXAU - 15107 | 29/08/2023 22:10 | 29/08/2023 22:14 | Meio ambiente - Descarga Atmosférica | 63   |
| 17336280 | 3 | AXAU - 15107 | 29/08/2023 22:10 | 29/08/2023 22:14 | Meio ambiente - Descarga Atmosférica | 13   |
| 17295738 | 1 | GVSD - 15334 | 29/08/2023 18:15 | 29/08/2023 22:00 | Meio ambiente - Descarga Atmosférica | 32   |
| 17295886 | 1 | PMSU - 16317 | 29/08/2023 21:13 | 29/08/2023 23:04 | Meio ambiente - Descarga Atmosférica | 4    |
| 17295739 | 1 | PPUD - 15242 | 29/08/2023 18:23 | 29/08/2023 22:00 | Meio ambiente - Descarga Atmosférica | 88   |
| 17295861 | 1 | UHGF - 15191 | 29/08/2023 21:15 | 29/08/2023 22:55 | Meio ambiente - Árvore ou Vegetação  | 1    |
| 17295923 | 1 | BDPD - 15114 | 29/08/2023 21:19 | 29/08/2023 23:41 | Não classificada                     | 11   |
| 17297935 | 1 | IGPU - 16290 | 29/08/2023 16:56 | 30/08/2023 18:02 | Meio ambiente - Árvore ou Vegetação  | 2    |
| 17297936 | 1 | IGPU - 16290 | 29/08/2023 21:52 | 30/08/2023 18:02 | Meio ambiente - Árvore ou Vegetação  | 4    |
| 17302026 | 2 | JQU - 15296  | 29/08/2023 21:32 | 30/08/2023 08:33 | Meio ambiente - Vento                | 1    |
| 17302026 | 4 | JQU - 15296  | 29/08/2023 21:32 | 30/08/2023 08:33 | Meio ambiente - Vento                | 42   |
| 17302026 | 5 | JQU - 15296  | 29/08/2023 21:32 | 30/08/2023 08:33 | Meio ambiente - Vento                | 549  |
| 17302026 | 7 | JQU - 15296  | 29/08/2023 21:32 | 30/08/2023 10:28 | Meio ambiente - Vento                | 87   |
| 17302026 | 8 | JQU - 15296  | 29/08/2023 21:32 | 31/08/2023 17:45 | Meio ambiente - Vento                | 3    |
| 17302026 | 9 | JQU - 15296  | 29/08/2023 21:32 | 31/08/2023 17:45 | Meio ambiente - Vento                | 9    |
| 17296458 | 1 | AXAU - 15107 | 29/08/2023 21:34 | 30/08/2023 10:27 | Meio ambiente - Descarga Atmosférica | 4    |
| 17298053 | 1 | CMID - 15161 | 29/08/2023 17:36 | 30/08/2023 18:21 | Não classificada                     | 1    |
| 17295855 | 1 | CMID - 15161 | 29/08/2023 18:56 | 29/08/2023 22:46 | Meio ambiente - Vento                | 7    |
| 17296208 | 1 | AXAU - 15107 | 29/08/2023 15:04 | 30/08/2023 09:07 | Não classificada                     | 1    |
| 17332326 | 1 | VZEU - 15170 | 29/08/2023 21:41 | 30/08/2023 12:14 | Meio ambiente - Descarga Atmosférica | 1    |
| 17296247 | 1 | AVT - 15106  | 29/08/2023 21:42 | 30/08/2023 09:14 | Não classificada                     | 1    |
| 17295995 | 1 | VZPU - 15169 | 29/08/2023 21:46 | 30/08/2023 02:06 | Meio ambiente - Vento                | 82   |
| 17296184 | 1 | GHE - 16289  | 29/08/2023 21:51 | 30/08/2023 08:51 | Meio ambiente - Descarga Atmosférica | 6    |
| 17295911 | 1 | ULAN - 16340 | 29/08/2023 21:54 | 29/08/2023 23:28 | Não classificada                     | 96   |
| 17297420 | 1 | VZPU - 15169 | 29/08/2023 22:01 | 30/08/2023 15:47 | Meio ambiente - Descarga Atmosférica | 1    |
| 17298226 | 1 | ESR - 16287  | 29/08/2023 22:18 | 30/08/2023 19:29 | Meio ambiente - Vento                | 16   |



|          |    |              |                  |                  |                                      |      |
|----------|----|--------------|------------------|------------------|--------------------------------------|------|
| 17297160 | 1  | VZEU - 15170 | 29/08/2023 18:38 | 30/08/2023 14:40 | Meio ambiente - Árvore ou Vegetação  | 26   |
| 17310616 | 1  | AETD - 15096 | 29/08/2023 16:08 | 31/08/2023 11:10 | Meio ambiente - Árvore ou Vegetação  | 12   |
| 17310616 | 2  | AETD - 15096 | 29/08/2023 16:08 | 31/08/2023 11:10 | Meio ambiente - Árvore ou Vegetação  | 111  |
| 17310617 | 1  | AETD - 15096 | 29/08/2023 18:39 | 30/08/2023 17:11 | Meio ambiente - Árvore ou Vegetação  | 57   |
| 17310617 | 2  | AETD - 15096 | 29/08/2023 18:39 | 31/08/2023 11:10 | Meio ambiente - Árvore ou Vegetação  | 204  |
| 17310617 | 3  | AETD - 15096 | 29/08/2023 18:39 | 31/08/2023 11:10 | Meio ambiente - Árvore ou Vegetação  | 82   |
| 17310619 | 1  | AETD - 15096 | 30/08/2023 10:36 | 31/08/2023 11:10 | Meio ambiente - Árvore ou Vegetação  | 53   |
| 17310620 | 1  | AETD - 15096 | 31/08/2023 12:37 | 31/08/2023 13:06 | Meio ambiente - Árvore ou Vegetação  | 57   |
| 17295974 | 1  | BHSO - 16276 | 29/08/2023 22:30 | 30/08/2023 00:27 | Meio ambiente - Descarga Atmosférica | 72   |
| 17296883 | 1  | BRDD - 15139 | 29/08/2023 22:31 | 30/08/2023 13:00 | Meio ambiente - Descarga Atmosférica | 1    |
| 17347844 | 1  | MAL - 15281  | 29/08/2023 21:50 | 30/08/2023 19:00 | Meio ambiente - Árvore ou Vegetação  | 4    |
| 17296013 | 1  | IBYD - 15327 | 29/08/2023 22:34 | 30/08/2023 06:47 | Não classificada                     | 7    |
| 17295976 | 1  | MOO - 15271  | 29/08/2023 22:35 | 30/08/2023 00:02 | Meio ambiente - Descarga Atmosférica | 29   |
| 17295977 | 1  | BRDD - 15139 | 29/08/2023 22:45 | 30/08/2023 00:35 | Não classificada                     | 616  |
| 17296978 | 1  | PRRU - 15241 | 29/08/2023 22:16 | 30/08/2023 14:08 | Meio ambiente - Árvore ou Vegetação  | 53   |
| 17295905 | 1  | BRDD - 15139 | 29/08/2023 23:22 | 29/08/2023 23:28 | Não classificada                     | 211  |
| 17296508 | 1  | CMH - 16285  | 29/08/2023 23:22 | 30/08/2023 07:22 | Meio ambiente - Árvore ou Vegetação  | 1    |
| 17296508 | 2  | CMH - 16285  | 29/08/2023 23:22 | 30/08/2023 07:22 | Meio ambiente - Árvore ou Vegetação  | 35   |
| 17296508 | 4  | CMH - 16285  | 29/08/2023 23:22 | 30/08/2023 10:40 | Meio ambiente - Árvore ou Vegetação  | 412  |
| 17296508 | 5  | CMH - 16285  | 29/08/2023 23:22 | 30/08/2023 10:57 | Meio ambiente - Árvore ou Vegetação  | 27   |
| 17296508 | 6  | CMH - 16285  | 29/08/2023 23:22 | 30/08/2023 11:12 | Meio ambiente - Árvore ou Vegetação  | 21   |
| 17297790 | 1  | PEB - 15249  | 29/08/2023 20:17 | 30/08/2023 15:53 | Meio ambiente - Árvore ou Vegetação  | 4    |
| 17297791 | 1  | PEB - 15249  | 29/08/2023 20:17 | 30/08/2023 15:53 | Meio ambiente - Árvore ou Vegetação  | 33   |
| 17296007 | 1  | SBAU - 15216 | 29/08/2023 21:13 | 30/08/2023 00:50 | Meio ambiente - Árvore ou Vegetação  | 553  |
| 17296007 | 2  | SBAU - 15216 | 29/08/2023 21:13 | 30/08/2023 01:35 | Meio ambiente - Árvore ou Vegetação  | 372  |
| 17296466 | 1  | UNIT - 15177 | 30/08/2023 00:18 | 30/08/2023 10:26 | Meio ambiente - Descarga Atmosférica | 5    |
| 17344288 | 1  | COJ - 15305  | 30/08/2023 00:32 | 30/08/2023 10:22 | Meio ambiente - Vento                | 11   |
| 17344288 | 2  | COJ - 15305  | 30/08/2023 00:32 | 30/08/2023 10:22 | Meio ambiente - Vento                | 13   |
| 17344288 | 3  | COJ - 15305  | 30/08/2023 00:32 | 30/08/2023 15:14 | Meio ambiente - Vento                | 28   |
| 17344288 | 4  | COJ - 15305  | 30/08/2023 00:32 | 30/08/2023 15:14 | Meio ambiente - Vento                | 2    |
| 17344288 | 5  | COJ - 15305  | 30/08/2023 00:32 | 30/08/2023 15:14 | Meio ambiente - Vento                | 1    |
| 17344288 | 6  | COJ - 15305  | 30/08/2023 00:32 | 30/08/2023 15:14 | Meio ambiente - Vento                | 29   |
| 17344288 | 7  | COJ - 15305  | 30/08/2023 00:32 | 30/08/2023 17:26 | Meio ambiente - Vento                | 10   |
| 17344288 | 8  | COJ - 15305  | 30/08/2023 00:32 | 30/08/2023 17:26 | Meio ambiente - Vento                | 20   |
| 17344288 | 9  | COJ - 15305  | 30/08/2023 00:32 | 31/08/2023 18:00 | Meio ambiente - Vento                | 9    |
| 17344288 | 10 | COJ - 15305  | 30/08/2023 00:32 | 31/08/2023 18:00 | Meio ambiente - Vento                | 38   |
| 17344288 | 11 | COJ - 15305  | 30/08/2023 00:32 | 31/08/2023 18:00 | Meio ambiente - Vento                | 43   |
| 17344289 | 1  | COJ - 15305  | 31/08/2023 18:30 | 01/09/2023 09:36 | Meio ambiente - Vento                | 9    |
| 17344289 | 2  | COJ - 15305  | 31/08/2023 18:30 | 01/09/2023 09:36 | Meio ambiente - Vento                | 38   |
| 17344289 | 3  | COJ - 15305  | 31/08/2023 18:30 | 01/09/2023 09:36 | Meio ambiente - Vento                | 43   |
| 17344289 | 4  | COJ - 15305  | 31/08/2023 18:30 | 01/09/2023 13:35 | Meio ambiente - Vento                | 14   |
| 17344289 | 5  | COJ - 15305  | 31/08/2023 18:30 | 01/09/2023 13:35 | Meio ambiente - Vento                | 15   |
| 17344289 | 6  | COJ - 15305  | 31/08/2023 18:30 | 01/09/2023 13:35 | Meio ambiente - Vento                | 9    |
| 17344289 | 7  | COJ - 15305  | 31/08/2023 18:30 | 02/09/2023 17:44 | Meio ambiente - Vento                | 25   |
| 17344289 | 9  | COJ - 15305  | 31/08/2023 18:30 | 02/09/2023 17:44 | Meio ambiente - Vento                | 1    |
| 17344289 | 10 | COJ - 15305  | 31/08/2023 18:30 | 02/09/2023 17:44 | Meio ambiente - Vento                | 20   |
| 17296185 | 1  | BRDD - 15139 | 30/08/2023 00:39 | 30/08/2023 08:49 | Não classificada                     | 12   |
| 17296049 | 1  | CUVD - 15349 | 30/08/2023 00:55 | 30/08/2023 07:27 | Meio ambiente - Árvore ou Vegetação  | 83   |
| 17316935 | 1  | BCV - 15112  | 30/08/2023 01:26 | 30/08/2023 07:58 | Meio ambiente - Descarga Atmosférica | 8    |
| 17316935 | 2  | BCV - 15112  | 30/08/2023 01:26 | 30/08/2023 07:58 | Meio ambiente - Descarga Atmosférica | 5018 |
| 17298977 | 1  | SFIQ - 16330 | 30/08/2023 01:28 | 30/08/2023 03:43 | Meio ambiente - Descarga Atmosférica | 1811 |
| 17296075 | 1  | MNN - 15273  | 30/08/2023 01:27 | 30/08/2023 07:51 | Meio ambiente - Árvore ou Vegetação  | 3    |
| 17296158 | 1  | BRDD - 15139 | 30/08/2023 01:35 | 30/08/2023 08:34 | Meio ambiente - Vento                | 616  |
| 17296020 | 1  | SLAU - 16333 | 30/08/2023 01:37 | 30/08/2023 07:00 | Não classificada                     | 98   |
| 17314031 | 2  | BMN - 15134  | 30/08/2023 02:07 | 30/08/2023 02:10 | Meio ambiente - Descarga Atmosférica | 1    |
| 17314031 | 2  | ICS - 15326  | 30/08/2023 02:07 | 30/08/2023 02:10 | Meio ambiente - Descarga Atmosférica | 537  |
| 17314031 | 3  | ICS - 15326  | 30/08/2023 02:07 | 30/08/2023 09:29 | Meio ambiente - Descarga Atmosférica | 3    |
| 17314031 | 4  | ICS - 15326  | 30/08/2023 02:07 | 30/08/2023 09:29 | Meio ambiente - Descarga Atmosférica | 84   |
| 17314031 | 5  | ICS - 15326  | 30/08/2023 02:07 | 30/08/2023 11:42 | Meio ambiente - Descarga Atmosférica | 1    |



|          |   |              |                  |                  |                                      |     |
|----------|---|--------------|------------------|------------------|--------------------------------------|-----|
| 17314031 | 6 | ICS - 15326  | 30/08/2023 02:07 | 30/08/2023 11:42 | Meio ambiente - Descarga Atmosférica | 253 |
| 17314031 | 7 | ICS - 15326  | 30/08/2023 02:07 | 30/08/2023 11:42 | Meio ambiente - Descarga Atmosférica | 187 |
| 17314031 | 8 | ICS - 15326  | 30/08/2023 02:07 | 30/08/2023 16:59 | Meio ambiente - Descarga Atmosférica | 53  |
| 17314031 | 9 | ICS - 15326  | 30/08/2023 02:07 | 31/08/2023 16:40 | Meio ambiente - Descarga Atmosférica | 9   |
| 17314032 | 1 | ICS - 15326  | 31/08/2023 15:31 | 31/08/2023 16:40 | Meio ambiente - Descarga Atmosférica | 53  |
| 17296076 | 1 | PRSD - 16316 | 30/08/2023 02:52 | 30/08/2023 07:47 | Meio ambiente - Árvore ou Vegetação  | 1   |
| 17296187 | 1 | UNIT - 15177 | 30/08/2023 02:55 | 30/08/2023 08:44 | Meio ambiente - Descarga Atmosférica | 4   |
| 17296358 | 1 | BBI - 15108  | 30/08/2023 04:30 | 30/08/2023 10:01 | Meio ambiente - Árvore ou Vegetação  | 22  |
| 17296288 | 1 | IGPU - 16290 | 30/08/2023 05:21 | 30/08/2023 09:35 | Meio ambiente - Vento                | 212 |
| 17296661 | 1 | CMH - 16285  | 30/08/2023 05:51 | 30/08/2023 11:21 | Meio ambiente - Descarga Atmosférica | 1   |
| 17297011 | 1 | BRDD - 15139 | 30/08/2023 06:01 | 30/08/2023 13:56 | Meio ambiente - Descarga Atmosférica | 14  |
| 17296160 | 1 | SLAU - 16333 | 30/08/2023 06:01 | 30/08/2023 08:25 | Não classificada                     | 1   |
| 17296611 | 2 | GVSD - 15334 | 30/08/2023 06:03 | 30/08/2023 11:16 | Não classificada                     | 11  |
| 17296509 | 1 | ICS - 15326  | 30/08/2023 06:08 | 30/08/2023 10:46 | Não classificada                     | 8   |
| 17296915 | 1 | JBT - 16295  | 30/08/2023 06:11 | 30/08/2023 13:11 | Meio ambiente - Árvore ou Vegetação  | 3   |
| 17296218 | 1 | CINC - 16281 | 30/08/2023 06:16 | 30/08/2023 09:03 | Não classificada                     | 219 |
| 17296188 | 1 | CUVD - 15349 | 30/08/2023 06:19 | 30/08/2023 08:47 | Meio ambiente - Descarga Atmosférica | 95  |
| 17296728 | 1 | UNIT - 15177 | 30/08/2023 06:20 | 30/08/2023 11:55 | Meio ambiente - Descarga Atmosférica | 1   |
| 17296785 | 1 | MCLD - 15278 | 30/08/2023 06:22 | 30/08/2023 12:24 | Meio ambiente - Árvore ou Vegetação  | 19  |
| 17296663 | 1 | BCV - 15112  | 30/08/2023 06:33 | 30/08/2023 11:33 | Não classificada                     | 1   |
| 17297579 | 1 | SUI - 15197  | 30/08/2023 06:34 | 30/08/2023 16:11 | Meio ambiente - Descarga Atmosférica | 1   |
| 17296221 | 1 | ENC - 15343  | 30/08/2023 06:36 | 30/08/2023 09:04 | Não classificada                     | 27  |
| 17296251 | 1 | ICS - 15326  | 30/08/2023 06:37 | 30/08/2023 09:18 | Não classificada                     | 21  |
| 17296252 | 1 | TOE - 15195  | 30/08/2023 06:37 | 30/08/2023 09:19 | Meio ambiente - Vento                | 1   |
| 17296325 | 1 | BCV - 15112  | 30/08/2023 06:37 | 30/08/2023 09:41 | Não classificada                     | 2   |
| 17296399 | 1 | BCSU - 15111 | 30/08/2023 06:41 | 30/08/2023 10:17 | Meio ambiente - Árvore ou Vegetação  | 1   |
| 17300392 | 1 | UHQM - 15185 | 30/08/2023 06:44 | 31/08/2023 16:03 | Meio ambiente - Descarga Atmosférica | 27  |
| 17296253 | 1 | MOO - 15271  | 30/08/2023 06:44 | 30/08/2023 09:10 | Meio ambiente - Vento                | 29  |
| 17297424 | 1 | LNT - 16306  | 30/08/2023 06:47 | 30/08/2023 15:29 | Meio ambiente - Árvore ou Vegetação  | 19  |
| 17296664 | 1 | PRRU - 15241 | 30/08/2023 06:50 | 30/08/2023 11:11 | Meio ambiente - Vento                | 1   |
| 17297093 | 1 | PRRU - 15241 | 30/08/2023 06:51 | 30/08/2023 14:23 | Meio ambiente - Descarga Atmosférica | 56  |
| 17296225 | 1 | ICS - 15326  | 30/08/2023 06:54 | 30/08/2023 09:35 | Meio ambiente - Descarga Atmosférica | 33  |
| 17297695 | 1 | PRRU - 15241 | 30/08/2023 06:57 | 30/08/2023 16:25 | Não classificada                     | 10  |
| 17296729 | 1 | PMSU - 16317 | 30/08/2023 07:00 | 30/08/2023 11:59 | Meio ambiente - Vento                | 2   |
| 17296326 | 1 | JBT - 16295  | 30/08/2023 07:00 | 30/08/2023 09:41 | Meio ambiente - Árvore ou Vegetação  | 14  |
| 17296326 | 1 | SLAU - 16333 | 30/08/2023 07:00 | 30/08/2023 09:41 | Meio ambiente - Árvore ou Vegetação  | 8   |
| 17296226 | 1 | UHTM - 15182 | 30/08/2023 07:01 | 30/08/2023 09:08 | Não classificada                     | 16  |
| 17297425 | 2 | CUVD - 15349 | 30/08/2023 07:01 | 30/08/2023 15:28 | Meio ambiente - Descarga Atmosférica | 43  |
| 17297425 | 3 | CUVD - 15349 | 30/08/2023 07:01 | 30/08/2023 15:28 | Meio ambiente - Descarga Atmosférica | 5   |
| 17296813 | 1 | SUI - 15197  | 30/08/2023 07:03 | 30/08/2023 12:30 | Não classificada                     | 13  |
| 17296132 | 1 | DVLU - 15344 | 30/08/2023 07:03 | 30/08/2023 08:20 | Meio ambiente - Descarga Atmosférica | 1   |
| 17300466 | 1 | JQU - 15296  | 30/08/2023 07:04 | 31/08/2023 16:28 | Não classificada                     | 1   |
| 17296105 | 1 | ULAU - 16339 | 30/08/2023 07:09 | 30/08/2023 08:12 | Meio ambiente - Árvore ou Vegetação  | 497 |
| 17301324 | 1 | BRDD - 15139 | 30/08/2023 07:13 | 31/08/2023 20:54 | Meio ambiente - Descarga Atmosférica | 1   |
| 17297792 | 1 | COJ - 15305  | 30/08/2023 07:20 | 30/08/2023 17:12 | Não classificada                     | 3   |
| 17296290 | 1 | LUZU - 15284 | 30/08/2023 07:17 | 30/08/2023 09:30 | Meio ambiente - Descarga Atmosférica | 5   |
| 17298370 | 1 | IGPU - 16290 | 30/08/2023 07:17 | 30/08/2023 20:21 | Meio ambiente - Árvore ou Vegetação  | 1   |
| 17297327 | 1 | LGT - 16304  | 30/08/2023 07:18 | 30/08/2023 15:17 | Meio ambiente - Árvore ou Vegetação  | 2   |
| 17297866 | 1 | UNIT - 15177 | 30/08/2023 07:23 | 30/08/2023 17:27 | Meio ambiente - Descarga Atmosférica | 4   |
| 17298655 | 1 | VZPU - 15169 | 30/08/2023 07:27 | 30/08/2023 22:14 | Meio ambiente - Descarga Atmosférica | 2   |
| 17299364 | 1 | VZPU - 15169 | 30/08/2023 07:28 | 31/08/2023 10:51 | Meio ambiente - Árvore ou Vegetação  | 3   |
| 17296469 | 1 | SGTU - 15210 | 30/08/2023 07:29 | 30/08/2023 10:37 | Meio ambiente - Árvore ou Vegetação  | 1   |
| 17296469 | 2 | SGTU - 15210 | 30/08/2023 07:29 | 30/08/2023 10:37 | Meio ambiente - Árvore ou Vegetação  | 5   |
| 17296230 | 1 | DVLU - 15344 | 30/08/2023 07:32 | 30/08/2023 09:05 | Não classificada                     | 85  |
| 17298282 | 1 | MAGT - 15283 | 30/08/2023 07:34 | 30/08/2023 19:47 | Meio ambiente - Descarga Atmosférica | 3   |
| 17298803 | 1 | PEB - 15249  | 30/08/2023 07:40 | 31/08/2023 01:02 | Não classificada                     | 44  |
| 17297937 | 1 | AUIU - 15647 | 30/08/2023 07:41 | 30/08/2023 17:48 | Não classificada                     | 1   |
| 17298371 | 1 | VZPU - 15169 | 30/08/2023 07:43 | 30/08/2023 20:26 | Meio ambiente - Vento                | 3   |
| 17297580 | 1 | ULAE - 15180 | 30/08/2023 07:43 | 30/08/2023 16:11 | Meio ambiente - Árvore ou Vegetação  | 1   |

|          |   |              |                  |                  |                                      |     |
|----------|---|--------------|------------------|------------------|--------------------------------------|-----|
| 17296196 | 1 | CINC - 16281 | 30/08/2023 07:44 | 30/08/2023 08:43 | Não classificada                     | 16  |
| 17296295 | 1 | YFUR - 15168 | 30/08/2023 07:45 | 30/08/2023 09:37 | Meio ambiente - Descarga Atmosférica | 1   |
| 17296470 | 1 | JQU - 15296  | 30/08/2023 07:46 | 30/08/2023 10:29 | Meio ambiente - Descarga Atmosférica | 1   |
| 17296361 | 1 | CMID - 15161 | 30/08/2023 07:51 | 30/08/2023 09:54 | Meio ambiente - Descarga Atmosférica | 1   |
| 17296111 | 1 | CMT - 15162  | 29/08/2023 17:59 | 30/08/2023 08:22 | Meio ambiente - Descarga Atmosférica | 1   |
| 17296232 | 1 | UNIT - 15177 | 30/08/2023 07:49 | 30/08/2023 08:58 | Meio ambiente - Descarga Atmosférica | 1   |
| 17296731 | 1 | PTC - 15235  | 30/08/2023 07:51 | 30/08/2023 11:55 | Meio ambiente - Vento                | 1   |
| 17296731 | 1 | RPA - 15221  | 30/08/2023 07:51 | 30/08/2023 11:55 | Meio ambiente - Vento                | 6   |
| 17296731 | 2 | RPA - 15221  | 30/08/2023 07:51 | 30/08/2023 11:55 | Meio ambiente - Vento                | 1   |
| 17296670 | 1 | MTVU - 15268 | 30/08/2023 07:55 | 30/08/2023 11:25 | Meio ambiente - Descarga Atmosférica | 1   |
| 17296814 | 1 | VZEU - 15170 | 30/08/2023 07:55 | 30/08/2023 12:32 | Meio ambiente - Descarga Atmosférica | 18  |
| 17297793 | 1 | VZPU - 15169 | 30/08/2023 07:57 | 30/08/2023 17:09 | Meio ambiente - Vento                | 1   |
| 17296472 | 1 | SBAU - 15216 | 30/08/2023 07:57 | 30/08/2023 10:26 | Meio ambiente - Árvore ou Vegetação  | 44  |
| 17296885 | 1 | PRRU - 15241 | 30/08/2023 07:57 | 30/08/2023 13:03 | Meio ambiente - Árvore ou Vegetação  | 2   |
| 17296520 | 1 | UNIT - 15177 | 30/08/2023 07:59 | 30/08/2023 10:45 | Meio ambiente - Descarga Atmosférica | 1   |
| 17296362 | 1 | PPS - 16315  | 30/08/2023 08:00 | 30/08/2023 10:06 | Meio ambiente - Vento                | 1   |
| 17296332 | 1 | SUI - 15197  | 30/08/2023 08:02 | 30/08/2023 09:51 | Meio ambiente - Descarga Atmosférica | 4   |
| 17298104 | 1 | UHST - 16261 | 30/08/2023 08:02 | 30/08/2023 18:34 | Meio ambiente - Árvore ou Vegetação  | 4   |
| 17296405 | 1 | ENC - 15343  | 30/08/2023 08:04 | 30/08/2023 10:21 | Meio ambiente - Descarga Atmosférica | 14  |
| 17296886 | 1 | VZEU - 15170 | 30/08/2023 08:08 | 30/08/2023 12:59 | Meio ambiente - Descarga Atmosférica | 2   |
| 17302122 | 1 | ENG - 15342  | 30/08/2023 08:09 | 01/09/2023 08:48 | Meio ambiente - Descarga Atmosférica | 1   |
| 17297584 | 1 | COJ - 15305  | 30/08/2023 08:10 | 30/08/2023 16:05 | Meio ambiente - Árvore ou Vegetação  | 11  |
| 17296736 | 1 | ESR - 16287  | 30/08/2023 08:20 | 30/08/2023 12:25 | Meio ambiente - Árvore ou Vegetação  | 17  |
| 17297585 | 1 | LGR - 15288  | 30/08/2023 08:12 | 30/08/2023 16:01 | Não classificada                     | 2   |
| 17297435 | 1 | UNIT - 15177 | 30/08/2023 08:12 | 30/08/2023 15:46 | Meio ambiente - Descarga Atmosférica | 9   |
| 17298010 | 1 | AMN - 16264  | 30/08/2023 08:12 | 30/08/2023 17:56 | Meio ambiente - Descarga Atmosférica | 1   |
| 17296616 | 1 | BCSU - 15111 | 30/08/2023 08:12 | 30/08/2023 11:17 | Meio ambiente - Descarga Atmosférica | 1   |
| 17296618 | 1 | IRBD - 15313 | 30/08/2023 08:16 | 30/08/2023 11:19 | Meio ambiente - Descarga Atmosférica | 2   |
| 17296816 | 1 | INPD - 15316 | 30/08/2023 08:17 | 30/08/2023 12:31 | Não classificada                     | 48  |
| 17296572 | 1 | PRRU - 15241 | 30/08/2023 08:19 | 30/08/2023 11:00 | Meio ambiente - Descarga Atmosférica | 13  |
| 17296817 | 1 | FCS - 15340  | 30/08/2023 08:21 | 30/08/2023 12:37 | Não classificada                     | 6   |
| 17296817 | 2 | FCS - 15340  | 30/08/2023 08:21 | 30/08/2023 12:37 | Não classificada                     | 8   |
| 17296300 | 1 | RBST - 15225 | 30/08/2023 08:21 | 30/08/2023 09:25 | Meio ambiente - Vento                | 56  |
| 17298534 | 1 | SUI - 15197  | 30/08/2023 05:14 | 30/08/2023 11:38 | Não classificada                     | 51  |
| 17298534 | 2 | SUI - 15197  | 30/08/2023 05:14 | 30/08/2023 12:09 | Não classificada                     | 9   |
| 17298534 | 3 | SUI - 15197  | 30/08/2023 05:14 | 30/08/2023 12:26 | Não classificada                     | 7   |
| 17296735 | 1 | BCV - 15112  | 30/08/2023 08:19 | 30/08/2023 11:56 | Meio ambiente - Descarga Atmosférica | 1   |
| 17296759 | 1 | JMLT - 15301 | 30/08/2023 09:07 | 30/08/2023 09:52 | Meio ambiente - Árvore ou Vegetação  | 60  |
| 17303295 | 1 | ENG - 15342  | 30/08/2023 06:50 | 30/08/2023 11:34 | Meio ambiente - Árvore ou Vegetação  | 26  |
| 17303295 | 2 | ENG - 15342  | 30/08/2023 06:50 | 31/08/2023 17:20 | Meio ambiente - Árvore ou Vegetação  | 5   |
| 17303295 | 3 | ENG - 15342  | 30/08/2023 06:50 | 01/09/2023 17:00 | Meio ambiente - Árvore ou Vegetação  | 15  |
| 17296336 | 1 | MOO - 15271  | 30/08/2023 08:25 | 30/08/2023 09:48 | Meio ambiente - Árvore ou Vegetação  | 2   |
| 17296758 | 1 | IUAU - 15309 | 30/08/2023 08:25 | 30/08/2023 12:12 | Meio ambiente - Árvore ou Vegetação  | 2   |
| 17296411 | 1 | PLOT - 16319 | 30/08/2023 08:29 | 30/08/2023 10:14 | Meio ambiente - Descarga Atmosférica | 31  |
| 17296411 | 2 | PLOT - 16319 | 30/08/2023 08:29 | 30/08/2023 10:14 | Meio ambiente - Descarga Atmosférica | 3   |
| 17296411 | 3 | PLOT - 16319 | 30/08/2023 08:29 | 30/08/2023 10:14 | Meio ambiente - Descarga Atmosférica | 263 |
| 17296917 | 1 | NVC - 15655  | 30/08/2023 08:31 | 30/08/2023 13:08 | Meio ambiente - Descarga Atmosférica | 5   |
| 17296621 | 1 | RBSD - 15652 | 30/08/2023 08:33 | 30/08/2023 11:18 | Meio ambiente - Árvore ou Vegetação  | 227 |
| 17297439 | 1 | VZEU - 15170 | 30/08/2023 08:34 | 30/08/2023 15:44 | Não classificada                     | 1   |
| 17296577 | 1 | SLAU - 16333 | 30/08/2023 08:44 | 30/08/2023 10:56 | Não classificada                     | 3   |
| 17296577 | 2 | SLAU - 16333 | 30/08/2023 08:44 | 30/08/2023 10:56 | Não classificada                     | 1   |
| 17297697 | 1 | AMN - 16264  | 30/08/2023 08:45 | 30/08/2023 16:39 | Meio ambiente - Descarga Atmosférica | 1   |
| 17296675 | 1 | VZEU - 15170 | 30/08/2023 08:47 | 30/08/2023 11:35 | Meio ambiente - Descarga Atmosférica | 1   |
| 17298435 | 1 | AOR - 15102  | 30/08/2023 08:48 | 30/08/2023 20:49 | Meio ambiente - Descarga Atmosférica | 1   |
| 17296676 | 1 | CRL - 15354  | 30/08/2023 08:48 | 30/08/2023 11:22 | Não classificada                     | 14  |
| 17297245 | 1 | UNIT - 15177 | 30/08/2023 08:49 | 30/08/2023 14:50 | Meio ambiente - Descarga Atmosférica | 12  |
| 17296982 | 1 | UNIT - 15177 | 30/08/2023 08:49 | 30/08/2023 13:37 | Meio ambiente - Descarga Atmosférica | 6   |
| 17298915 | 1 | MTVU - 15268 | 30/08/2023 08:50 | 30/08/2023 10:43 | Não classificada                     | 1   |
| 17298105 | 1 | VZEU - 15170 | 30/08/2023 08:51 | 30/08/2023 18:35 | Não classificada                     | 1   |

|          |   |              |                  |                  |                                      |     |
|----------|---|--------------|------------------|------------------|--------------------------------------|-----|
| 17298340 | 1 | MCLD - 15278 | 30/08/2023 08:51 | 30/08/2023 20:08 | Meio ambiente - Árvore ou Vegetação  | 1   |
| 17298340 | 2 | MCLD - 15278 | 30/08/2023 08:51 | 30/08/2023 20:08 | Meio ambiente - Árvore ou Vegetação  | 1   |
| 17296578 | 1 | ITT - 15654  | 30/08/2023 08:55 | 30/08/2023 11:02 | Meio ambiente - Árvore ou Vegetação  | 1   |
| 17297173 | 1 | LGR - 15288  | 30/08/2023 08:58 | 30/08/2023 14:38 | Não classificada                     | 2   |
| 17297173 | 2 | LGR - 15288  | 30/08/2023 08:58 | 30/08/2023 14:38 | Não classificada                     | 3   |
| 17297939 | 1 | PMSD - 16318 | 30/08/2023 08:59 | 30/08/2023 17:52 | Meio ambiente - Árvore ou Vegetação  | 1   |
| 17297247 | 1 | CMH - 16285  | 30/08/2023 08:59 | 30/08/2023 14:48 | Não classificada                     | 76  |
| 17297101 | 1 | UNIT - 15177 | 30/08/2023 09:00 | 30/08/2023 14:17 | Meio ambiente - Descarga Atmosférica | 27  |
| 17296581 | 1 | SQNU - 15201 | 30/08/2023 09:02 | 30/08/2023 10:56 | Meio ambiente - Árvore ou Vegetação  | 11  |
| 17297016 | 1 | CMD - 15158  | 30/08/2023 09:02 | 30/08/2023 13:50 | Meio ambiente - Árvore ou Vegetação  | 8   |
| 17297016 | 1 | GHE - 16289  | 30/08/2023 09:02 | 30/08/2023 13:50 | Meio ambiente - Árvore ou Vegetação  | 1   |
| 17296761 | 1 | BRDD - 15139 | 29/08/2023 19:11 | 30/08/2023 12:30 | Meio ambiente - Árvore ou Vegetação  | 47  |
| 17300158 | 1 | BCV - 15112  | 30/08/2023 09:05 | 31/08/2023 15:19 | Meio ambiente - Vento                | 1   |
| 17296820 | 1 | IRBD - 15313 | 30/08/2023 09:07 | 30/08/2023 12:31 | Meio ambiente - Descarga Atmosférica | 2   |
| 17296820 | 2 | IRBD - 15313 | 30/08/2023 09:07 | 30/08/2023 12:31 | Meio ambiente - Descarga Atmosférica | 3   |
| 17298106 | 1 | CMT - 15162  | 30/08/2023 09:08 | 30/08/2023 18:33 | Meio ambiente - Descarga Atmosférica | 1   |
| 17296324 | 1 | CLHU - 15155 | 30/08/2023 06:32 | 30/08/2023 09:49 | Meio ambiente - Descarga Atmosférica | 5   |
| 17296324 | 2 | CLHU - 15155 | 30/08/2023 06:32 | 30/08/2023 09:49 | Meio ambiente - Descarga Atmosférica | 187 |
| 17296324 | 3 | CLHU - 15155 | 30/08/2023 06:32 | 30/08/2023 09:49 | Meio ambiente - Descarga Atmosférica | 111 |
| 17298150 | 1 | UNIT - 15177 | 30/08/2023 09:13 | 30/08/2023 19:03 | Meio ambiente - Descarga Atmosférica | 3   |
| 17296793 | 1 | CMID - 15161 | 30/08/2023 09:13 | 30/08/2023 12:16 | Meio ambiente - Descarga Atmosférica | 2   |
| 17297701 | 1 | UHST - 16261 | 30/08/2023 09:15 | 30/08/2023 16:35 | Meio ambiente - Descarga Atmosférica | 2   |
| 17298283 | 1 | IBYD - 15327 | 30/08/2023 09:16 | 30/08/2023 19:52 | Meio ambiente - Vento                | 2   |
| 17296481 | 1 | AVT - 15106  | 30/08/2023 09:18 | 30/08/2023 10:34 | Não classificada                     | 1   |
| 17297177 | 1 | VZEU - 15170 | 30/08/2023 09:19 | 30/08/2023 14:31 | Não classificada                     | 1   |
| 17296821 | 1 | GVSD - 15334 | 30/08/2023 09:19 | 30/08/2023 12:30 | Meio ambiente - Árvore ou Vegetação  | 19  |
| 17297103 | 1 | UHTM - 15182 | 30/08/2023 09:23 | 30/08/2023 14:22 | Meio ambiente - Descarga Atmosférica | 227 |
| 17297103 | 2 | UHTM - 15182 | 30/08/2023 09:23 | 30/08/2023 14:22 | Meio ambiente - Descarga Atmosférica | 35  |
| 17297103 | 3 | UHTM - 15182 | 30/08/2023 09:23 | 30/08/2023 14:22 | Meio ambiente - Descarga Atmosférica | 663 |
| 17297590 | 1 | ABD - 15093  | 30/08/2023 09:23 | 30/08/2023 16:10 | Meio ambiente - Árvore ou Vegetação  | 1   |
| 17296949 | 1 | PPUD - 15242 | 30/08/2023 09:25 | 30/08/2023 13:21 | Não classificada                     | 1   |
| 17300234 | 1 | JQU - 15296  | 30/08/2023 09:26 | 31/08/2023 15:26 | Não classificada                     | 1   |
| 17298372 | 1 | IGPU - 16290 | 30/08/2023 09:27 | 30/08/2023 20:18 | Meio ambiente - Vento                | 6   |
| 17297703 | 1 | TOTU - 16335 | 30/08/2023 09:27 | 30/08/2023 16:25 | Meio ambiente - Descarga Atmosférica | 2   |
| 17296483 | 1 | SUI - 15197  | 30/08/2023 09:28 | 30/08/2023 10:28 | Meio ambiente - Descarga Atmosférica | 1   |
| 17297797 | 1 | FXA - 16288  | 30/08/2023 07:13 | 30/08/2023 16:50 | Meio ambiente - Árvore ou Vegetação  | 24  |
| 17297798 | 1 | FXA - 16288  | 30/08/2023 07:13 | 30/08/2023 16:50 | Meio ambiente - Árvore ou Vegetação  | 29  |
| 17296826 | 1 | PRRU - 15241 | 30/08/2023 08:10 | 30/08/2023 11:34 | Meio ambiente - Árvore ou Vegetação  | 18  |
| 17296687 | 1 | BRDD - 15139 | 30/08/2023 09:42 | 30/08/2023 11:36 | Meio ambiente - Árvore ou Vegetação  | 1   |
| 17299015 | 1 | CMH - 16285  | 30/08/2023 09:42 | 31/08/2023 08:40 | Não classificada                     | 3   |
| 17296686 | 1 | CMID - 15161 | 30/08/2023 09:42 | 30/08/2023 11:33 | Meio ambiente - Descarga Atmosférica | 3   |
| 17298011 | 1 | UNIT - 15177 | 30/08/2023 09:43 | 30/08/2023 18:16 | Meio ambiente - Descarga Atmosférica | 11  |
| 17297336 | 1 | PRRU - 15241 | 30/08/2023 09:43 | 30/08/2023 14:58 | Meio ambiente - Descarga Atmosférica | 1   |
| 17299194 | 1 | BIIU - 15133 | 30/08/2023 09:47 | 31/08/2023 09:53 | Meio ambiente - Descarga Atmosférica | 1   |
| 17297337 | 1 | VZEU - 15170 | 30/08/2023 09:47 | 30/08/2023 15:18 | Meio ambiente - Descarga Atmosférica | 1   |
| 17297337 | 2 | VZEU - 15170 | 30/08/2023 09:47 | 30/08/2023 15:18 | Meio ambiente - Descarga Atmosférica | 14  |
| 17297337 | 3 | VZEU - 15170 | 30/08/2023 09:47 | 30/08/2023 15:18 | Meio ambiente - Descarga Atmosférica | 11  |
| 17297021 | 1 | URAU - 16337 | 30/08/2023 09:48 | 30/08/2023 13:57 | Meio ambiente - Descarga Atmosférica | 1   |
| 17297704 | 1 | CTR - 15351  | 30/08/2023 09:49 | 30/08/2023 16:44 | Não classificada                     | 3   |
| 17296635 | 1 | LPTU - 15285 | 30/08/2023 09:52 | 30/08/2023 11:11 | Meio ambiente - Vento                | 15  |
| 17298955 | 1 | SFIQ - 16330 | 30/08/2023 09:53 | 31/08/2023 07:51 | Meio ambiente - Árvore ou Vegetação  | 1   |
| 17297592 | 1 | UNIT - 15177 | 30/08/2023 09:55 | 30/08/2023 16:21 | Meio ambiente - Descarga Atmosférica | 1   |
| 17296952 | 1 | RPA - 15221  | 30/08/2023 09:55 | 30/08/2023 13:25 | Meio ambiente - Vento                | 1   |
| 17296926 | 1 | BCV - 15112  | 30/08/2023 09:58 | 30/08/2023 13:10 | Não classificada                     | 4   |
| 17297940 | 1 | VZPU - 15169 | 30/08/2023 09:59 | 30/08/2023 17:50 | Meio ambiente - Árvore ou Vegetação  | 2   |
| 17297253 | 1 | UHTM - 15182 | 30/08/2023 10:01 | 30/08/2023 14:47 | Meio ambiente - Árvore ou Vegetação  | 1   |
| 17296954 | 1 | COJ - 15305  | 30/08/2023 10:03 | 30/08/2023 13:19 | Meio ambiente - Árvore ou Vegetação  | 10  |
| 17297705 | 1 | UNIT - 15177 | 30/08/2023 10:04 | 30/08/2023 16:47 | Meio ambiente - Descarga Atmosférica | 1   |
| 17297706 | 1 | IOM - 15315  | 30/08/2023 10:05 | 30/08/2023 16:35 | Não classificada                     | 6   |

|          |   |              |                  |                  |                                      |      |
|----------|---|--------------|------------------|------------------|--------------------------------------|------|
| 17296513 | 1 | GVSD - 15334 | 30/08/2023 07:07 | 30/08/2023 10:41 | Meio ambiente - Árvore ou Vegetação  | 15   |
| 17297023 | 1 | PRSU - 15239 | 30/08/2023 10:15 | 30/08/2023 13:00 | Meio ambiente - Árvore ou Vegetação  | 17   |
| 17298124 | 2 | SGLU - 15212 | 30/08/2023 08:13 | 30/08/2023 12:25 | Meio ambiente - Árvore ou Vegetação  | 25   |
| 17298124 | 3 | SGLU - 15212 | 30/08/2023 08:13 | 30/08/2023 12:25 | Meio ambiente - Árvore ou Vegetação  | 1    |
| 17298124 | 4 | SGLU - 15212 | 30/08/2023 08:13 | 30/08/2023 19:18 | Meio ambiente - Árvore ou Vegetação  | 214  |
| 17298124 | 4 | UHTM - 15182 | 30/08/2023 08:13 | 30/08/2023 19:18 | Meio ambiente - Árvore ou Vegetação  | 1    |
| 17296927 | 1 | ENC - 15343  | 30/08/2023 10:14 | 30/08/2023 13:09 | Meio ambiente - Árvore ou Vegetação  | 5    |
| 17297595 | 1 | AXAU - 15107 | 30/08/2023 10:15 | 30/08/2023 15:48 | Meio ambiente - Árvore ou Vegetação  | 1    |
| 17296955 | 1 | ENC - 15343  | 30/08/2023 10:16 | 30/08/2023 13:22 | Não classificada                     | 11   |
| 17298657 | 1 | UHMM - 15189 | 30/08/2023 10:27 | 30/08/2023 16:00 | Meio ambiente - Árvore ou Vegetação  | 5    |
| 17325872 | 1 | ESR - 16287  | 30/08/2023 10:25 | 30/08/2023 10:29 | Não classificada                     | 2469 |
| 17325872 | 1 | RBSU - 16312 | 30/08/2023 10:25 | 30/08/2023 10:29 | Não classificada                     | 84   |
| 17325872 | 2 | ESR - 16287  | 30/08/2023 10:25 | 30/08/2023 10:38 | Não classificada                     | 538  |
| 17325872 | 2 | RBSU - 16312 | 30/08/2023 10:25 | 30/08/2023 10:38 | Não classificada                     | 257  |
| 17325872 | 3 | ESR - 16287  | 30/08/2023 10:25 | 30/08/2023 11:30 | Não classificada                     | 470  |
| 17325872 | 3 | RBSU - 16312 | 30/08/2023 10:25 | 30/08/2023 11:30 | Não classificada                     | 12   |
| 17325872 | 4 | ESR - 16287  | 30/08/2023 10:25 | 30/08/2023 12:55 | Não classificada                     | 19   |
| 17325872 | 5 | ESR - 16287  | 30/08/2023 10:25 | 30/08/2023 12:55 | Não classificada                     | 1076 |
| 17325872 | 5 | RBSU - 16312 | 30/08/2023 10:25 | 30/08/2023 12:55 | Não classificada                     | 16   |
| 17325872 | 6 | ESR - 16287  | 30/08/2023 10:25 | 30/08/2023 13:06 | Não classificada                     | 48   |
| 17325872 | 7 | ESR - 16287  | 30/08/2023 10:25 | 30/08/2023 13:06 | Não classificada                     | 2064 |
| 17325872 | 7 | RBSU - 16312 | 30/08/2023 10:25 | 30/08/2023 13:06 | Não classificada                     | 1    |
| 17325873 | 1 | ESR - 16287  | 30/08/2023 12:51 | 30/08/2023 13:02 | Não classificada                     | 46   |
| 17325873 | 1 | RBSU - 16312 | 30/08/2023 12:51 | 30/08/2023 13:02 | Não classificada                     | 918  |
| 17325873 | 2 | ESR - 16287  | 30/08/2023 12:51 | 30/08/2023 13:02 | Não classificada                     | 2495 |
| 17325873 | 2 | RBSU - 16312 | 30/08/2023 12:51 | 30/08/2023 13:02 | Não classificada                     | 282  |
| 17297340 | 1 | BRDD - 15139 | 30/08/2023 10:26 | 30/08/2023 15:07 | Meio ambiente - Descarga Atmosférica | 1    |
| 17300024 | 1 | PTUU - 15229 | 30/08/2023 10:27 | 31/08/2023 14:49 | Meio ambiente - Descarga Atmosférica | 1    |
| 17338196 | 1 | BBI - 15108  | 30/08/2023 10:31 | 30/08/2023 15:22 | Meio ambiente - Árvore ou Vegetação  | 1    |
| 17338197 | 1 | BBI - 15108  | 30/08/2023 10:31 | 30/08/2023 15:22 | Meio ambiente - Árvore ou Vegetação  | 2    |
| 17338198 | 1 | BBI - 15108  | 30/08/2023 10:31 | 30/08/2023 15:22 | Meio ambiente - Árvore ou Vegetação  | 145  |
| 17338198 | 2 | BBI - 15108  | 30/08/2023 10:31 | 30/08/2023 15:22 | Meio ambiente - Árvore ou Vegetação  | 339  |
| 17338199 | 1 | BBI - 15108  | 30/08/2023 10:31 | 30/08/2023 15:22 | Meio ambiente - Árvore ou Vegetação  | 98   |
| 17338200 | 1 | BBI - 15108  | 30/08/2023 11:27 | 30/08/2023 13:14 | Meio ambiente - Árvore ou Vegetação  | 15   |
| 17338200 | 2 | BBI - 15108  | 30/08/2023 11:27 | 30/08/2023 13:14 | Meio ambiente - Árvore ou Vegetação  | 17   |
| 17338200 | 3 | BBI - 15108  | 30/08/2023 11:27 | 30/08/2023 14:54 | Meio ambiente - Árvore ou Vegetação  | 20   |
| 17338200 | 4 | BBI - 15108  | 30/08/2023 11:27 | 30/08/2023 14:54 | Meio ambiente - Árvore ou Vegetação  | 17   |
| 17338200 | 5 | BBI - 15108  | 30/08/2023 11:27 | 30/08/2023 15:22 | Meio ambiente - Árvore ou Vegetação  | 1    |
| 17296525 | 1 | FXA - 16288  | 30/08/2023 08:47 | 30/08/2023 10:53 | Não classificada                     | 44   |
| 17325424 | 1 | BRDD - 15139 | 30/08/2023 11:55 | 30/08/2023 12:41 | Meio ambiente - Árvore ou Vegetação  | 2    |
| 17325424 | 2 | BRDD - 15139 | 30/08/2023 11:55 | 30/08/2023 12:41 | Meio ambiente - Árvore ou Vegetação  | 29   |
| 17325424 | 3 | BRDD - 15139 | 30/08/2023 11:55 | 30/08/2023 14:37 | Meio ambiente - Árvore ou Vegetação  | 38   |
| 17325424 | 3 | UNIT - 15177 | 30/08/2023 11:55 | 30/08/2023 14:37 | Meio ambiente - Árvore ou Vegetação  | 12   |
| 17325424 | 4 | BRDD - 15139 | 30/08/2023 11:55 | 30/08/2023 18:38 | Meio ambiente - Árvore ou Vegetação  | 20   |
| 17325424 | 5 | BRDD - 15139 | 30/08/2023 11:55 | 05/09/2023 16:30 | Meio ambiente - Árvore ou Vegetação  | 2    |
| 17351656 | 1 | BCV - 15112  | 29/08/2023 23:12 | 30/08/2023 01:25 | Meio ambiente - Descarga Atmosférica | 78   |
| 17351657 | 1 | BCV - 15112  | 30/08/2023 07:58 | 30/08/2023 18:08 | Meio ambiente - Descarga Atmosférica | 78   |
| 17351658 | 1 | BCV - 15112  | 30/08/2023 15:07 | 30/08/2023 15:15 | Meio ambiente - Descarga Atmosférica | 105  |
| 17351659 | 1 | BCV - 15112  | 30/08/2023 18:23 | 30/08/2023 18:31 | Meio ambiente - Descarga Atmosférica | 105  |
| 17297026 | 1 | CRL - 15354  | 30/08/2023 10:44 | 30/08/2023 13:51 | Não classificada                     | 6    |
| 17297066 | 1 | BHSV - 15656 | 30/08/2023 11:06 | 30/08/2023 13:38 | Meio ambiente - Árvore ou Vegetação  | 48   |
| 17296744 | 1 | IIGU - 15319 | 30/08/2023 10:45 | 30/08/2023 11:58 | Meio ambiente - Árvore ou Vegetação  | 90   |
| 17297261 | 1 | SUI - 15197  | 30/08/2023 10:45 | 30/08/2023 14:54 | Meio ambiente - Descarga Atmosférica | 1    |
| 17299525 | 1 | CMT - 15162  | 30/08/2023 10:50 | 31/08/2023 11:56 | Meio ambiente - Descarga Atmosférica | 2    |
| 17300393 | 1 | UHMM - 15189 | 30/08/2023 09:40 | 31/08/2023 16:03 | Meio ambiente - Árvore ou Vegetação  | 1    |
| 17326371 | 1 | ULAE - 15180 | 30/08/2023 10:52 | 30/08/2023 14:13 | Meio ambiente - Descarga Atmosférica | 1    |
| 17297065 | 1 | INPD - 15316 | 30/08/2023 10:53 | 30/08/2023 14:12 | Não classificada                     | 47   |
| 17298059 | 1 | UNIT - 15177 | 30/08/2023 10:57 | 30/08/2023 18:28 | Meio ambiente - Descarga Atmosférica | 4    |



|          |   |              |                  |                  |                                      |      |
|----------|---|--------------|------------------|------------------|--------------------------------------|------|
| 17297068 | 1 | PRSD - 16316 | 30/08/2023 11:00 | 30/08/2023 14:11 | Meio ambiente - Árvore ou Vegetação  | 1    |
| 17298060 | 1 | PRRU - 15241 | 30/08/2023 11:03 | 30/08/2023 18:28 | Meio ambiente - Descarga Atmosférica | 6    |
| 17300088 | 1 | ICS - 15326  | 30/08/2023 11:09 | 31/08/2023 15:08 | Meio ambiente - Árvore ou Vegetação  | 1    |
| 17298230 | 1 | VZPU - 15169 | 30/08/2023 11:13 | 30/08/2023 19:23 | Meio ambiente - Árvore ou Vegetação  | 17   |
| 17296838 | 1 | UHSG - 15183 | 30/08/2023 11:08 | 30/08/2023 11:20 | Não classificada                     | 4    |
| 17296838 | 2 | UHSG - 15183 | 30/08/2023 11:08 | 30/08/2023 11:20 | Não classificada                     | 75   |
| 17296838 | 3 | UHSG - 15183 | 30/08/2023 11:08 | 30/08/2023 11:20 | Não classificada                     | 4    |
| 17296838 | 4 | UHSG - 15183 | 30/08/2023 11:08 | 30/08/2023 11:20 | Não classificada                     | 71   |
| 17296838 | 5 | UHSG - 15183 | 30/08/2023 11:08 | 30/08/2023 11:20 | Não classificada                     | 303  |
| 17296838 | 6 | UHSG - 15183 | 30/08/2023 11:08 | 30/08/2023 11:20 | Não classificada                     | 2415 |
| 17296838 | 7 | UHSG - 15183 | 30/08/2023 11:08 | 30/08/2023 11:20 | Não classificada                     | 119  |
| 17296838 | 8 | UHSG - 15183 | 30/08/2023 11:08 | 30/08/2023 11:20 | Não classificada                     | 394  |
| 17296838 | 9 | UHSG - 15183 | 30/08/2023 11:08 | 30/08/2023 11:20 | Não classificada                     | 75   |
| 17297602 | 1 | AXAU - 15107 | 30/08/2023 11:15 | 30/08/2023 16:21 | Meio ambiente - Árvore ou Vegetação  | 2    |
| 17297461 | 1 | CETU - 15149 | 30/08/2023 07:41 | 30/08/2023 11:45 | Meio ambiente - Árvore ou Vegetação  | 4    |
| 17297462 | 1 | CETU - 15149 | 30/08/2023 07:41 | 30/08/2023 11:45 | Meio ambiente - Árvore ou Vegetação  | 40   |
| 17297462 | 2 | CETU - 15149 | 30/08/2023 07:41 | 30/08/2023 16:02 | Meio ambiente - Árvore ou Vegetação  | 44   |
| 17296994 | 1 | CUVD - 15349 | 30/08/2023 08:56 | 30/08/2023 13:06 | Meio ambiente - Árvore ou Vegetação  | 1    |
| 17296640 | 1 | UNIT - 15177 | 30/08/2023 11:33 | 30/08/2023 11:41 | Não classificada                     | 1    |
| 17297033 | 1 | CISL - 16282 | 30/08/2023 11:25 | 30/08/2023 13:52 | Meio ambiente - Árvore ou Vegetação  | 1    |
| 17297195 | 1 | MCLQ - 16309 | 30/08/2023 11:26 | 30/08/2023 14:38 | Meio ambiente - Descarga Atmosférica | 1    |
| 17296993 | 1 | DDI - 15347  | 30/08/2023 11:28 | 30/08/2023 13:46 | Meio ambiente - Descarga Atmosférica | 2    |
| 17298539 | 1 | MCH - 15649  | 30/08/2023 11:02 | 30/08/2023 15:49 | Meio ambiente - Árvore ou Vegetação  | 57   |
| 17298540 | 1 | MCH - 15649  | 30/08/2023 11:45 | 30/08/2023 15:53 | Meio ambiente - Árvore ou Vegetação  | 4    |
| 17297873 | 1 | IGPU - 16290 | 30/08/2023 11:38 | 30/08/2023 17:21 | Meio ambiente - Vento                | 3    |
| 17297464 | 1 | TOTU - 16335 | 30/08/2023 11:40 | 30/08/2023 15:25 | Meio ambiente - Descarga Atmosférica | 1    |
| 17297198 | 1 | CMD - 15158  | 30/08/2023 11:41 | 30/08/2023 14:33 | Não classificada                     | 1    |
| 17297803 | 1 | CTR - 15351  | 30/08/2023 11:46 | 30/08/2023 16:51 | Não classificada                     | 5    |
| 17298436 | 1 | MOO - 15271  | 30/08/2023 11:48 | 30/08/2023 20:47 | Meio ambiente - Descarga Atmosférica | 2    |
| 17296934 | 1 | PRSD - 16316 | 30/08/2023 09:19 | 30/08/2023 13:37 | Meio ambiente - Árvore ou Vegetação  | 6    |
| 17303315 | 1 | PRRU - 15241 | 30/08/2023 11:51 | 01/09/2023 12:07 | Meio ambiente - Árvore ou Vegetação  | 1    |
| 17299394 | 1 | PMSD - 16318 | 30/08/2023 11:52 | 31/08/2023 11:08 | Não classificada                     | 1    |
| 17296932 | 1 | GVSD - 15334 | 30/08/2023 11:52 | 30/08/2023 13:07 | Não classificada                     | 3    |
| 17298019 | 1 | MCLD - 15278 | 30/08/2023 07:59 | 30/08/2023 18:16 | Meio ambiente - Árvore ou Vegetação  | 17   |
| 17298019 | 2 | MCLD - 15278 | 30/08/2023 07:59 | 30/08/2023 18:16 | Meio ambiente - Árvore ou Vegetação  | 1    |
| 17297913 | 1 | MAL - 15281  | 29/08/2023 17:31 | 30/08/2023 16:57 | Meio ambiente - Árvore ou Vegetação  | 37   |
| 17338201 | 1 | IANU - 15651 | 30/08/2023 08:42 | 30/08/2023 13:40 | Meio ambiente - Árvore ou Vegetação  | 1    |
| 17297718 | 1 | BRL - 15140  | 30/08/2023 11:59 | 30/08/2023 16:46 | Não classificada                     | 3    |
| 17301132 | 1 | TOTU - 16335 | 30/08/2023 09:56 | 31/08/2023 17:11 | Meio ambiente - Árvore ou Vegetação  | 13   |
| 17297350 | 1 | CEL - 15147  | 30/08/2023 12:12 | 30/08/2023 15:18 | Meio ambiente - Descarga Atmosférica | 3    |
| 17297805 | 1 | SUI - 15197  | 30/08/2023 12:12 | 30/08/2023 17:06 | Meio ambiente - Árvore ou Vegetação  | 1    |
| 17297985 | 1 | PERD - 15248 | 30/08/2023 12:17 | 30/08/2023 18:05 | Meio ambiente - Descarga Atmosférica | 2    |
| 17298568 | 1 | SUI - 15197  | 30/08/2023 12:24 | 30/08/2023 21:27 | Meio ambiente - Árvore ou Vegetação  | 5    |
| 17298310 | 1 | JBT - 16295  | 29/08/2023 19:21 | 30/08/2023 20:19 | Meio ambiente - Árvore ou Vegetação  | 1    |
| 17298311 | 1 | JBT - 16295  | 30/08/2023 09:00 | 30/08/2023 20:19 | Meio ambiente - Árvore ou Vegetação  | 20   |
| 17297806 | 1 | PPUD - 15242 | 30/08/2023 12:23 | 30/08/2023 16:58 | Meio ambiente - Descarga Atmosférica | 1    |
| 17298153 | 1 | BCV - 15112  | 30/08/2023 12:25 | 30/08/2023 19:02 | Meio ambiente - Descarga Atmosférica | 2    |
| 17297279 | 1 | SSP - 15199  | 30/08/2023 12:26 | 30/08/2023 14:55 | Meio ambiente - Árvore ou Vegetação  | 1    |
| 17299395 | 1 | JQU - 15296  | 30/08/2023 12:30 | 31/08/2023 11:09 | Não classificada                     | 16   |
| 17298452 | 1 | TOTU - 16335 | 30/08/2023 12:31 | 30/08/2023 20:51 | Meio ambiente - Descarga Atmosférica | 7    |
| 17298062 | 1 | LUZU - 15284 | 30/08/2023 12:31 | 30/08/2023 18:29 | Meio ambiente - Descarga Atmosférica | 9    |
| 17298062 | 2 | LUZU - 15284 | 30/08/2023 12:31 | 30/08/2023 18:29 | Meio ambiente - Descarga Atmosférica | 6    |
| 17298062 | 3 | LUZU - 15284 | 30/08/2023 12:31 | 30/08/2023 18:29 | Meio ambiente - Descarga Atmosférica | 7    |
| 17297081 | 1 | PIUD - 16321 | 30/08/2023 12:32 | 30/08/2023 14:07 | Não classificada                     | 32   |
| 17297124 | 1 | PTC - 15235  | 30/08/2023 12:36 | 30/08/2023 14:22 | Meio ambiente - Descarga Atmosférica | 1    |
| 17297126 | 1 | SFIQ - 16330 | 30/08/2023 07:26 | 30/08/2023 14:36 | Meio ambiente - Árvore ou Vegetação  | 4    |
| 17297126 | 2 | SFIQ - 16330 | 30/08/2023 07:26 | 30/08/2023 14:36 | Meio ambiente - Árvore ou Vegetação  | 2    |
| 17332380 | 1 | SGTU - 15210 | 30/08/2023 12:41 | 30/08/2023 16:45 | Meio ambiente - Vento                | 1    |
| 17297204 | 1 | AVT - 15106  | 30/08/2023 12:46 | 30/08/2023 14:27 | Meio ambiente - Descarga Atmosférica | 1    |



|          |   |              |                  |                  |                                      |      |
|----------|---|--------------|------------------|------------------|--------------------------------------|------|
| 17298870 | 1 | ESR - 16287  | 30/08/2023 12:47 | 31/08/2023 01:37 | Meio ambiente - Árvore ou Vegetação  | 7    |
| 17341802 | 1 | GVSD - 15334 | 30/08/2023 12:59 | 30/08/2023 14:56 | Meio ambiente - Vento                | 497  |
| 17341802 | 2 | GVSD - 15334 | 30/08/2023 12:59 | 30/08/2023 20:25 | Meio ambiente - Vento                | 1446 |
| 17341802 | 3 | FIO - 15339  | 30/08/2023 12:59 | 30/08/2023 20:25 | Meio ambiente - Vento                | 1    |
| 17341802 | 3 | GVSD - 15334 | 30/08/2023 12:59 | 30/08/2023 20:25 | Meio ambiente - Vento                | 412  |
| 17341802 | 4 | GVSD - 15334 | 30/08/2023 12:59 | 30/08/2023 20:25 | Meio ambiente - Vento                | 45   |
| 17341802 | 5 | GVSD - 15334 | 30/08/2023 12:59 | 30/08/2023 20:25 | Meio ambiente - Vento                | 24   |
| 17341803 | 1 | GVSD - 15334 | 30/08/2023 20:11 | 30/08/2023 20:25 | Meio ambiente - Vento                | 497  |
| 17297616 | 1 | FCS - 15340  | 30/08/2023 12:53 | 30/08/2023 16:10 | Meio ambiente - Árvore ou Vegetação  | 5    |
| 17297723 | 1 | UNIT - 15177 | 30/08/2023 12:54 | 30/08/2023 16:48 | Meio ambiente - Descarga Atmosférica | 12   |
| 17297727 | 1 | CNH - 15163  | 30/08/2023 12:59 | 30/08/2023 16:33 | Não classificada                     | 1    |
| 17297727 | 2 | CNH - 15163  | 30/08/2023 12:59 | 30/08/2023 16:33 | Não classificada                     | 18   |
| 17297727 | 3 | CNH - 15163  | 30/08/2023 12:59 | 30/08/2023 16:33 | Não classificada                     | 3    |
| 17297727 | 4 | CNH - 15163  | 30/08/2023 12:59 | 30/08/2023 16:33 | Não classificada                     | 1    |
| 17299800 | 1 | PTUU - 15229 | 30/08/2023 06:40 | 30/08/2023 18:34 | Meio ambiente - Árvore ou Vegetação  | 1    |
| 17299801 | 1 | PTUU - 15229 | 30/08/2023 13:10 | 30/08/2023 18:34 | Meio ambiente - Árvore ou Vegetação  | 5    |
| 17298191 | 1 | JNUT - 15299 | 30/08/2023 15:38 | 30/08/2023 16:20 | Meio ambiente - Árvore ou Vegetação  | 13   |
| 17300320 | 1 | AGF - 15098  | 29/08/2023 14:34 | 30/08/2023 13:47 | Meio ambiente - Árvore ou Vegetação  | 1    |
| 17300320 | 2 | AGF - 15098  | 29/08/2023 14:34 | 31/08/2023 15:00 | Meio ambiente - Árvore ou Vegetação  | 83   |
| 17297292 | 1 | ENG - 15342  | 30/08/2023 07:38 | 30/08/2023 15:06 | Meio ambiente - Árvore ou Vegetação  | 94   |
| 17297620 | 1 | BRDD - 15139 | 30/08/2023 13:14 | 30/08/2023 16:07 | Meio ambiente - Descarga Atmosférica | 1    |
| 17297044 | 1 | BCV - 15112  | 30/08/2023 13:15 | 30/08/2023 13:58 | Não classificada                     | 1    |
| 17303316 | 1 | CMN - 16278  | 30/08/2023 13:15 | 01/09/2023 12:07 | Meio ambiente - Descarga Atmosférica | 1    |
| 17298192 | 1 | PERD - 15248 | 30/08/2023 13:13 | 30/08/2023 19:35 | Meio ambiente - Árvore ou Vegetação  | 7    |
| 17298192 | 2 | PERD - 15248 | 30/08/2023 13:13 | 30/08/2023 19:35 | Meio ambiente - Árvore ou Vegetação  | 10   |
| 17297732 | 1 | TOTU - 16335 | 30/08/2023 13:27 | 30/08/2023 16:40 | Meio ambiente - Vento                | 35   |
| 17296979 | 1 | SUI - 15197  | 30/08/2023 06:48 | 30/08/2023 13:42 | Não classificada                     | 23   |
| 17297180 | 1 | NERU - 15261 | 30/08/2023 09:19 | 30/08/2023 14:31 | Não classificada                     | 64   |
| 17297134 | 1 | CVED - 15348 | 30/08/2023 13:29 | 30/08/2023 14:17 | Meio ambiente - Árvore ou Vegetação  | 1    |
| 17338209 | 1 | MHC - 15275  | 30/08/2023 07:27 | 31/08/2023 15:54 | Meio ambiente - Árvore ou Vegetação  | 1    |
| 17338210 | 1 | MHC - 15275  | 30/08/2023 13:35 | 31/08/2023 15:54 | Meio ambiente - Árvore ou Vegetação  | 1    |
| 17303318 | 1 | CMN - 16278  | 30/08/2023 13:31 | 01/09/2023 11:47 | Meio ambiente - Árvore ou Vegetação  | 2    |
| 17298129 | 1 | SUI - 15197  | 30/08/2023 13:32 | 30/08/2023 18:54 | Meio ambiente - Árvore ou Vegetação  | 1    |
| 17298129 | 2 | SUI - 15197  | 30/08/2023 13:32 | 30/08/2023 18:54 | Meio ambiente - Árvore ou Vegetação  | 11   |
| 17298193 | 1 | NNE - 15262  | 30/08/2023 13:32 | 30/08/2023 19:12 | Não classificada                     | 1    |
| 17297877 | 1 | UHMM - 15189 | 30/08/2023 13:34 | 30/08/2023 17:22 | Meio ambiente - Árvore ou Vegetação  | 1    |
| 17297735 | 1 | YAN - 15165  | 30/08/2023 13:37 | 30/08/2023 16:39 | Meio ambiente - Descarga Atmosférica | 1    |
| 17297062 | 1 | VZEU - 15170 | 30/08/2023 09:51 | 30/08/2023 14:00 | Meio ambiente - Descarga Atmosférica | 1    |
| 17297129 | 1 | VZEU - 15170 | 30/08/2023 13:08 | 30/08/2023 14:14 | Meio ambiente - Descarga Atmosférica | 1    |
| 17300699 | 1 | IOM - 15315  | 30/08/2023 13:38 | 31/08/2023 16:17 | Meio ambiente - Descarga Atmosférica | 11   |
| 17297496 | 1 | CTR - 15351  | 30/08/2023 13:39 | 30/08/2023 15:32 | Meio ambiente - Árvore ou Vegetação  | 1    |
| 17298194 | 1 | CMN - 16278  | 30/08/2023 13:39 | 30/08/2023 19:18 | Meio ambiente - Descarga Atmosférica | 1    |
| 17299160 | 1 | LGT - 16304  | 30/08/2023 08:52 | 31/08/2023 09:47 | Meio ambiente - Vento                | 2    |
| 17297136 | 1 | JBT - 16295  | 30/08/2023 13:41 | 30/08/2023 14:14 | Não classificada                     | 3    |
| 17298541 | 1 | GVSD - 15334 | 30/08/2023 13:40 | 30/08/2023 19:02 | Meio ambiente - Árvore ou Vegetação  | 45   |
| 17298542 | 1 | GVSD - 15334 | 30/08/2023 18:58 | 30/08/2023 20:12 | Meio ambiente - Árvore ou Vegetação  | 68   |
| 17298957 | 1 | UNIT - 15177 | 30/08/2023 13:38 | 30/08/2023 18:11 | Não classificada                     | 10   |
| 17297814 | 1 | AOR - 15102  | 30/08/2023 13:45 | 30/08/2023 17:08 | Meio ambiente - Descarga Atmosférica | 6    |
| 17298195 | 1 | MZL - 15263  | 30/08/2023 13:46 | 30/08/2023 19:17 | Não classificada                     | 1    |
| 17299095 | 1 | AGF - 15098  | 30/08/2023 13:52 | 31/08/2023 09:23 | Não classificada                     | 1    |
| 17297362 | 1 | YAN - 15165  | 30/08/2023 13:54 | 30/08/2023 15:19 | Meio ambiente - Descarga Atmosférica | 1    |
| 17297365 | 1 | PMSU - 16317 | 30/08/2023 14:00 | 30/08/2023 15:09 | Meio ambiente - Descarga Atmosférica | 1    |
| 17298806 | 1 | CITU - 15154 | 30/08/2023 14:01 | 30/08/2023 23:49 | Meio ambiente - Vento                | 3    |
| 17297505 | 1 | ITMU - 15310 | 30/08/2023 14:02 | 30/08/2023 15:36 | Meio ambiente - Descarga Atmosférica | 1    |
| 17310520 | 1 | CMN - 16278  | 30/08/2023 07:58 | 30/08/2023 15:55 | Meio ambiente - Vento                | 3    |
| 17310520 | 2 | CMN - 16278  | 30/08/2023 07:58 | 30/08/2023 15:55 | Meio ambiente - Vento                | 9    |
| 17310520 | 3 | CMN - 16278  | 30/08/2023 07:58 | 30/08/2023 18:16 | Meio ambiente - Vento                | 2    |
| 17310520 | 4 | CMN - 16278  | 30/08/2023 07:58 | 30/08/2023 18:16 | Meio ambiente - Vento                | 24   |

|          |    |              |                  |                  |                                      |     |
|----------|----|--------------|------------------|------------------|--------------------------------------|-----|
| 17310520 | 5  | CMN - 16278  | 30/08/2023 07:58 | 01/09/2023 12:50 | Meio ambiente - Vento                | 8   |
| 17310521 | 1  | CMN - 16278  | 30/08/2023 10:30 | 30/08/2023 15:55 | Meio ambiente - Vento                | 5   |
| 17297507 | 1  | FRUU - 15337 | 30/08/2023 14:08 | 30/08/2023 15:37 | Não classificada                     | 2   |
| 17297946 | 1  | CVED - 15348 | 30/08/2023 14:10 | 30/08/2023 17:43 | Meio ambiente - Vento                | 10  |
| 17297635 | 1  | FRUU - 15337 | 30/08/2023 14:12 | 30/08/2023 16:07 | Não classificada                     | 12  |
| 17299365 | 1  | GVSD - 15334 | 30/08/2023 14:18 | 31/08/2023 10:47 | Meio ambiente - Árvore ou Vegetação  | 2   |
| 17299017 | 1  | PEB - 15249  | 30/08/2023 14:20 | 31/08/2023 08:35 | Meio ambiente - Descarga Atmosférica | 2   |
| 17297514 | 1  | YFUR - 15168 | 30/08/2023 14:25 | 30/08/2023 15:22 | Meio ambiente - Árvore ou Vegetação  | 25  |
| 17345251 | 1  | ESR - 16287  | 30/08/2023 13:47 | 30/08/2023 15:07 | Meio ambiente - Descarga Atmosférica | 199 |
| 17297880 | 1  | PMSU - 16317 | 30/08/2023 14:34 | 30/08/2023 17:21 | Meio ambiente - Vento                | 21  |
| 17298115 | 1  | SGLU - 15212 | 30/08/2023 09:50 | 30/08/2023 18:25 | Meio ambiente - Árvore ou Vegetação  | 14  |
| 17328817 | 1  | FIO - 15339  | 30/08/2023 11:23 | 30/08/2023 15:12 | Não classificada                     | 6   |
| 17328817 | 2  | FIO - 15339  | 30/08/2023 11:23 | 30/08/2023 15:12 | Não classificada                     | 369 |
| 17360192 | 1  | RPA - 15221  | 30/08/2023 14:48 | 30/08/2023 22:08 | Não classificada                     | 48  |
| 17360192 | 2  | RPA - 15221  | 30/08/2023 14:48 | 30/08/2023 23:53 | Não classificada                     | 80  |
| 17360192 | 3  | RPA - 15221  | 30/08/2023 14:48 | 30/08/2023 23:53 | Não classificada                     | 2   |
| 17360192 | 4  | RPA - 15221  | 30/08/2023 14:48 | 31/08/2023 11:38 | Não classificada                     | 28  |
| 17360192 | 5  | RPA - 15221  | 30/08/2023 14:48 | 31/08/2023 11:38 | Não classificada                     | 1   |
| 17360192 | 6  | RPA - 15221  | 30/08/2023 14:48 | 31/08/2023 12:05 | Não classificada                     | 86  |
| 17360192 | 7  | RPA - 15221  | 30/08/2023 14:48 | 31/08/2023 12:05 | Não classificada                     | 4   |
| 17360192 | 8  | RPA - 15221  | 30/08/2023 14:48 | 31/08/2023 12:05 | Não classificada                     | 4   |
| 17360192 | 9  | PERD - 15248 | 30/08/2023 14:48 | 31/08/2023 12:23 | Não classificada                     | 1   |
| 17360192 | 9  | RPA - 15221  | 30/08/2023 14:48 | 31/08/2023 12:23 | Não classificada                     | 209 |
| 17360192 | 10 | RPA - 15221  | 30/08/2023 14:48 | 31/08/2023 12:23 | Não classificada                     | 3   |
| 17360192 | 11 | RPA - 15221  | 30/08/2023 14:48 | 31/08/2023 12:23 | Não classificada                     | 10  |
| 17360193 | 1  | RPA - 15221  | 31/08/2023 09:46 | 31/08/2023 11:38 | Não classificada                     | 80  |
| 17360193 | 2  | RPA - 15221  | 31/08/2023 09:46 | 31/08/2023 11:38 | Não classificada                     | 2   |
| 17360194 | 1  | RPA - 15221  | 31/08/2023 13:13 | 31/08/2023 13:41 | Não classificada                     | 48  |
| 17298236 | 1  | CSN - 15352  | 30/08/2023 14:53 | 30/08/2023 19:40 | Meio ambiente - Erosão               | 3   |
| 17298264 | 1  | IBYD - 15327 | 30/08/2023 14:45 | 30/08/2023 19:40 | Não classificada                     | 3   |
| 17297756 | 1  | CMD - 15158  | 30/08/2023 14:46 | 30/08/2023 16:48 | Não classificada                     | 1   |
| 17297756 | 2  | CMD - 15158  | 30/08/2023 14:46 | 30/08/2023 16:48 | Não classificada                     | 64  |
| 17297920 | 1  | MVD - 15264  | 30/08/2023 14:46 | 30/08/2023 17:36 | Meio ambiente - Árvore ou Vegetação  | 1   |
| 17299477 | 1  | COJ - 15305  | 30/08/2023 14:48 | 31/08/2023 11:30 | Meio ambiente - Árvore ou Vegetação  | 8   |
| 17298455 | 1  | CGAU - 15150 | 30/08/2023 13:11 | 30/08/2023 17:35 | Não classificada                     | 25  |
| 17299571 | 1  | MNVU - 15272 | 30/08/2023 08:01 | 30/08/2023 16:18 | Meio ambiente - Árvore ou Vegetação  | 9   |
| 17299571 | 2  | MNVU - 15272 | 30/08/2023 08:01 | 31/08/2023 10:30 | Meio ambiente - Árvore ou Vegetação  | 88  |
| 17297881 | 1  | JNUT - 15299 | 30/08/2023 14:57 | 30/08/2023 17:22 | Não classificada                     | 1   |
| 17297834 | 1  | ITMU - 15310 | 30/08/2023 14:58 | 30/08/2023 16:58 | Meio ambiente - Descarga Atmosférica | 62  |
| 17298266 | 1  | UHST - 16261 | 30/08/2023 14:58 | 30/08/2023 19:37 | Meio ambiente - Árvore ou Vegetação  | 4   |
| 17298266 | 2  | UHST - 16261 | 30/08/2023 14:58 | 30/08/2023 19:37 | Meio ambiente - Árvore ou Vegetação  | 54  |
| 17299803 | 1  | UNIT - 15177 | 30/08/2023 07:45 | 30/08/2023 16:35 | Meio ambiente - Árvore ou Vegetação  | 59  |
| 17297504 | 1  | FRUU - 15337 | 30/08/2023 14:02 | 30/08/2023 15:45 | Meio ambiente - Vento                | 1   |
| 17297835 | 1  | MCH - 15649  | 30/08/2023 15:05 | 30/08/2023 17:05 | Meio ambiente - Descarga Atmosférica | 6   |
| 17298117 | 1  | AVT - 15106  | 30/08/2023 15:06 | 30/08/2023 18:35 | Não classificada                     | 1   |
| 17297988 | 1  | GHE - 16289  | 30/08/2023 15:06 | 30/08/2023 18:04 | Não classificada                     | 3   |
| 17298599 | 1  | JBT - 16295  | 30/08/2023 15:07 | 30/08/2023 21:45 | Não classificada                     | 8   |
| 17300921 | 1  | BCV - 15112  | 30/08/2023 15:08 | 31/08/2023 18:38 | Não classificada                     | 2   |
| 17298132 | 1  | VZEU - 15170 | 30/08/2023 15:15 | 30/08/2023 18:51 | Meio ambiente - Descarga Atmosférica | 9   |
| 17298069 | 1  | PTID - 16320 | 30/08/2023 15:18 | 30/08/2023 18:31 | Meio ambiente - Árvore ou Vegetação  | 3   |
| 17297769 | 1  | PEB - 15249  | 30/08/2023 13:00 | 30/08/2023 17:00 | Meio ambiente - Árvore ou Vegetação  | 232 |
| 17297372 | 1  | JBT - 16295  | 30/08/2023 15:03 | 30/08/2023 15:38 | Não classificada                     | 1   |
| 17299598 | 1  | TOTU - 16335 | 30/08/2023 15:26 | 31/08/2023 12:24 | Meio ambiente - Descarga Atmosférica | 2   |
| 17299866 | 1  | UNIT - 15177 | 29/08/2023 16:52 | 31/08/2023 13:10 | Meio ambiente - Árvore ou Vegetação  | 3   |
| 17298268 | 1  | PTC - 15235  | 30/08/2023 15:35 | 30/08/2023 19:40 | Meio ambiente - Descarga Atmosférica | 1   |
| 17297601 | 1  | IGPD - 15324 | 30/08/2023 11:06 | 30/08/2023 15:57 | Meio ambiente - Vento                | 337 |
| 17300244 | 1  | CMID - 15161 | 29/08/2023 18:05 | 31/08/2023 11:40 | Meio ambiente - Vento                | 1   |
| 17303323 | 1  | MCH - 15649  | 30/08/2023 15:38 | 01/09/2023 19:39 | Meio ambiente - Descarga Atmosférica | 1   |
| 17306422 | 1  | IBAD - 15329 | 30/08/2023 10:16 | 30/08/2023 18:50 | Meio ambiente - Árvore ou Vegetação  | 7   |

|          |    |              |                  |                  |                                      |      |
|----------|----|--------------|------------------|------------------|--------------------------------------|------|
| 17306422 | 2  | IBAD - 15329 | 30/08/2023 10:16 | 01/09/2023 17:50 | Meio ambiente - Árvore ou Vegetação  | 42   |
| 17306423 | 1  | IBAD - 15329 | 31/08/2023 15:06 | 31/08/2023 19:06 | Meio ambiente - Árvore ou Vegetação  | 7    |
| 17299478 | 1  | MVD - 15264  | 30/08/2023 15:40 | 31/08/2023 11:43 | Meio ambiente - Vento                | 5    |
| 17297992 | 1  | IGPU - 16290 | 30/08/2023 15:44 | 30/08/2023 17:58 | Meio ambiente - Vento                | 27   |
| 17298569 | 1  | GVSD - 15334 | 30/08/2023 15:46 | 30/08/2023 21:32 | Meio ambiente - Descarga Atmosférica | 1    |
| 17352221 | 1  | AOY - 15103  | 30/08/2023 15:47 | 30/08/2023 17:46 | Não classificada                     | 106  |
| 17328779 | 1  | GHE - 16289  | 30/08/2023 15:51 | 30/08/2023 18:26 | Meio ambiente - Vento                | 40   |
| 17328779 | 2  | GHE - 16289  | 30/08/2023 15:51 | 30/08/2023 18:26 | Meio ambiente - Vento                | 282  |
| 17328779 | 3  | GHE - 16289  | 30/08/2023 15:51 | 30/08/2023 18:26 | Meio ambiente - Vento                | 15   |
| 17328779 | 4  | GHE - 16289  | 30/08/2023 15:51 | 30/08/2023 18:26 | Meio ambiente - Vento                | 1593 |
| 17328779 | 5  | GHE - 16289  | 30/08/2023 15:51 | 30/08/2023 22:48 | Meio ambiente - Vento                | 62   |
| 17328779 | 6  | GHE - 16289  | 30/08/2023 15:51 | 31/08/2023 08:19 | Meio ambiente - Vento                | 131  |
| 17328779 | 7  | GHE - 16289  | 30/08/2023 15:51 | 31/08/2023 11:13 | Meio ambiente - Vento                | 4    |
| 17328779 | 8  | GHE - 16289  | 30/08/2023 15:51 | 31/08/2023 11:13 | Meio ambiente - Vento                | 401  |
| 17328779 | 9  | GHE - 16289  | 30/08/2023 15:51 | 31/08/2023 11:13 | Meio ambiente - Vento                | 1    |
| 17328779 | 10 | GHE - 16289  | 30/08/2023 15:51 | 31/08/2023 15:04 | Meio ambiente - Vento                | 77   |
| 17328779 | 11 | GHE - 16289  | 30/08/2023 15:51 | 08/09/2023 18:00 | Meio ambiente - Vento                | 1    |
| 17297885 | 1  | LUZU - 15284 | 30/08/2023 15:52 | 30/08/2023 17:21 | Meio ambiente - Descarga Atmosférica | 2    |
| 17297656 | 1  | LUZU - 15284 | 30/08/2023 15:42 | 30/08/2023 15:45 | Meio ambiente - Descarga Atmosférica | 10   |
| 17297656 | 2  | LUZU - 15284 | 30/08/2023 15:42 | 30/08/2023 15:45 | Meio ambiente - Descarga Atmosférica | 6    |
| 17297656 | 3  | LUZU - 15284 | 30/08/2023 15:42 | 30/08/2023 15:45 | Meio ambiente - Descarga Atmosférica | 34   |
| 17297656 | 4  | LUZU - 15284 | 30/08/2023 15:42 | 30/08/2023 15:45 | Meio ambiente - Descarga Atmosférica | 9538 |
| 17297656 | 5  | LUZU - 15284 | 30/08/2023 15:42 | 30/08/2023 15:45 | Meio ambiente - Descarga Atmosférica | 14   |
| 17297656 | 6  | LUZU - 15284 | 30/08/2023 15:42 | 30/08/2023 15:45 | Meio ambiente - Descarga Atmosférica | 1646 |
| 17297656 | 7  | LUZU - 15284 | 30/08/2023 15:42 | 30/08/2023 15:45 | Meio ambiente - Descarga Atmosférica | 11   |
| 17297656 | 8  | LUZU - 15284 | 30/08/2023 15:42 | 30/08/2023 15:45 | Meio ambiente - Descarga Atmosférica | 70   |
| 17297656 | 9  | LUZU - 15284 | 30/08/2023 15:42 | 30/08/2023 15:45 | Meio ambiente - Descarga Atmosférica | 13   |
| 17297994 | 1  | NERU - 15261 | 30/08/2023 15:58 | 30/08/2023 18:05 | Meio ambiente - Árvore ou Vegetação  | 11   |
| 17309960 | 1  | GVSD - 15334 | 30/08/2023 16:11 | 03/09/2023 17:20 | Meio ambiente - Árvore ou Vegetação  | 1    |
| 17299750 | 1  | UNIT - 15177 | 30/08/2023 09:17 | 30/08/2023 18:24 | Não classificada                     | 3    |
| 17297996 | 1  | JPIU - 15298 | 30/08/2023 16:07 | 30/08/2023 17:55 | Meio ambiente - Árvore ou Vegetação  | 1    |
| 17297964 | 1  | CMD - 15158  | 30/08/2023 16:36 | 30/08/2023 17:38 | Meio ambiente - Árvore ou Vegetação  | 9    |
| 17297965 | 1  | CMD - 15158  | 30/08/2023 17:16 | 30/08/2023 17:38 | Meio ambiente - Árvore ou Vegetação  | 6    |
| 17298075 | 1  | PSOU - 15231 | 30/08/2023 16:09 | 30/08/2023 18:29 | Não classificada                     | 5    |
| 17297777 | 1  | BHGT - 16274 | 30/08/2023 16:10 | 30/08/2023 16:47 | Meio ambiente - Árvore ou Vegetação  | 1    |
| 17297927 | 1  | ULAU - 16339 | 30/08/2023 16:12 | 30/08/2023 17:31 | Não classificada                     | 147  |
| 17297962 | 1  | RSP - 15220  | 30/08/2023 16:13 | 30/08/2023 17:50 | Não classificada                     | 2    |
| 17297928 | 1  | CMID - 15161 | 30/08/2023 16:13 | 30/08/2023 17:38 | Não classificada                     | 3    |
| 17301593 | 1  | CMD - 15158  | 30/08/2023 09:06 | 31/08/2023 19:21 | Meio ambiente - Árvore ou Vegetação  | 2    |
| 17298347 | 2  | GHE - 16289  | 30/08/2023 16:28 | 30/08/2023 20:13 | Não classificada                     | 147  |
| 17303326 | 1  | UHPT - 15186 | 30/08/2023 13:09 | 01/09/2023 14:00 | Meio ambiente - Árvore ou Vegetação  | 7    |
| 17297853 | 1  | SLAU - 16333 | 30/08/2023 16:39 | 30/08/2023 17:35 | Meio ambiente - Árvore ou Vegetação  | 95   |
| 17298703 | 1  | PRTU - 15238 | 30/08/2023 15:36 | 30/08/2023 17:59 | Meio ambiente - Árvore ou Vegetação  | 5    |
| 17298703 | 3  | PRTU - 15238 | 30/08/2023 15:36 | 30/08/2023 18:06 | Meio ambiente - Árvore ou Vegetação  | 2    |
| 17298207 | 1  | AMN - 16264  | 30/08/2023 16:34 | 30/08/2023 19:16 | Meio ambiente - Descarga Atmosférica | 3    |
| 17298207 | 2  | AMN - 16264  | 30/08/2023 16:34 | 30/08/2023 19:16 | Meio ambiente - Descarga Atmosférica | 7    |
| 17299096 | 1  | RSP - 15220  | 30/08/2023 16:35 | 31/08/2023 09:13 | Não classificada                     | 1    |
| 17297895 | 1  | SUI - 15197  | 30/08/2023 16:35 | 30/08/2023 17:19 | Não classificada                     | 3    |
| 17298208 | 1  | VZEU - 15170 | 30/08/2023 16:36 | 30/08/2023 19:15 | Não classificada                     | 33   |
| 17298208 | 2  | VZEU - 15170 | 30/08/2023 16:36 | 30/08/2023 19:15 | Não classificada                     | 3    |
| 17298034 | 1  | GVSD - 15334 | 30/08/2023 16:37 | 30/08/2023 18:07 | Não classificada                     | 3    |
| 17299806 | 1  | LGT - 16304  | 30/08/2023 08:24 | 31/08/2023 13:57 | Meio ambiente - Árvore ou Vegetação  | 12   |
| 17297868 | 1  | ENC - 15343  | 30/08/2023 09:20 | 30/08/2023 17:26 | Não classificada                     | 6    |
| 17328818 | 1  | GHE - 16289  | 30/08/2023 16:39 | 30/08/2023 19:14 | Não classificada                     | 349  |
| 17328818 | 1  | UHSG - 15183 | 30/08/2023 16:39 | 30/08/2023 19:14 | Não classificada                     | 1    |
| 17328818 | 2  | GHE - 16289  | 30/08/2023 16:39 | 30/08/2023 19:14 | Não classificada                     | 331  |
| 17328818 | 3  | GHE - 16289  | 30/08/2023 16:39 | 30/08/2023 19:14 | Não classificada                     | 18   |
| 17298035 | 1  | GHE - 16289  | 30/08/2023 16:42 | 30/08/2023 18:12 | Não classificada                     | 1    |
| 17297929 | 1  | ENC - 15343  | 30/08/2023 16:45 | 30/08/2023 17:34 | Meio ambiente - Descarga Atmosférica | 1    |

|          |   |              |                  |                  |                                      |     |
|----------|---|--------------|------------------|------------------|--------------------------------------|-----|
| 17298981 | 1 | CNH - 15163  | 30/08/2023 16:46 | 31/08/2023 07:55 | Não classificada                     | 1   |
| 17298981 | 2 | CNH - 15163  | 30/08/2023 16:46 | 31/08/2023 07:55 | Não classificada                     | 18  |
| 17298981 | 3 | CNH - 15163  | 30/08/2023 16:46 | 31/08/2023 07:55 | Não classificada                     | 3   |
| 17298981 | 4 | CNH - 15163  | 30/08/2023 16:46 | 31/08/2023 07:55 | Não classificada                     | 1   |
| 17302420 | 1 | COI - 15305  | 30/08/2023 16:46 | 01/09/2023 10:45 | Meio ambiente - Árvore ou Vegetação  | 1   |
| 17298295 | 1 | CMN - 16278  | 30/08/2023 16:54 | 30/08/2023 19:47 | Não classificada                     | 1   |
| 17298727 | 1 | TOTU - 16335 | 30/08/2023 16:55 | 30/08/2023 22:34 | Não classificada                     | 1   |
| 17332951 | 1 | BDPD - 15114 | 30/08/2023 16:57 | 30/08/2023 19:08 | Meio ambiente - Vento                | 26  |
| 17298065 | 1 | ULAD - 15181 | 30/08/2023 13:59 | 30/08/2023 18:30 | Meio ambiente - Descarga Atmosférica | 1   |
| 17328821 | 1 | IBAD - 15329 | 30/08/2023 16:58 | 30/08/2023 19:43 | Meio ambiente - Descarga Atmosférica | 567 |
| 17298243 | 1 | DDI - 15347  | 30/08/2023 17:03 | 30/08/2023 19:25 | Meio ambiente - Árvore ou Vegetação  | 15  |
| 17303327 | 1 | UNIT - 15177 | 30/08/2023 08:58 | 30/08/2023 20:41 | Não classificada                     | 23  |
| 17303327 | 2 | UNIT - 15177 | 30/08/2023 08:58 | 01/09/2023 13:38 | Não classificada                     | 62  |
| 17303327 | 3 | UNIT - 15177 | 30/08/2023 08:58 | 01/09/2023 13:38 | Não classificada                     | 1   |
| 17301135 | 1 | BRDD - 15139 | 30/08/2023 17:10 | 31/08/2023 19:28 | Não classificada                     | 1   |
| 17297942 | 1 | ESR - 16287  | 30/08/2023 11:11 | 30/08/2023 17:43 | Meio ambiente - Descarga Atmosférica | 27  |
| 17298090 | 1 | BCV - 15112  | 30/08/2023 13:54 | 30/08/2023 18:55 | Meio ambiente - Árvore ou Vegetação  | 8   |
| 17298170 | 1 | STV - 15198  | 30/08/2023 17:15 | 30/08/2023 19:07 | Meio ambiente - Vento                | 49  |
| 17303329 | 1 | PRRU - 15241 | 30/08/2023 17:15 | 01/09/2023 16:04 | Meio ambiente - Descarga Atmosférica | 1   |
| 17298262 | 1 | CEL - 15147  | 30/08/2023 14:39 | 30/08/2023 19:36 | Meio ambiente - Árvore ou Vegetação  | 3   |
| 17298378 | 1 | MCLD - 15278 | 30/08/2023 17:18 | 30/08/2023 20:25 | Meio ambiente - Vento                | 1   |
| 17298705 | 1 | YFUR - 15168 | 30/08/2023 17:20 | 30/08/2023 22:28 | Não classificada                     | 1   |
| 17298175 | 1 | CMID - 15161 | 30/08/2023 17:22 | 30/08/2023 18:58 | Meio ambiente - Vento                | 1   |
| 17298503 | 1 | CTR - 15351  | 30/08/2023 17:23 | 30/08/2023 21:06 | Não classificada                     | 2   |
| 17298000 | 1 | MTVU - 15268 | 30/08/2023 17:24 | 30/08/2023 18:01 | Não classificada                     | 475 |
| 17298462 | 1 | BDPD - 15114 | 30/08/2023 17:27 | 30/08/2023 20:47 | Meio ambiente - Vento                | 4   |
| 17298144 | 1 | VZEU - 15170 | 29/08/2023 19:57 | 30/08/2023 19:14 | Meio ambiente - Árvore ou Vegetação  | 1   |
| 17298144 | 2 | VZEU - 15170 | 29/08/2023 19:57 | 30/08/2023 19:14 | Meio ambiente - Árvore ou Vegetação  | 6   |
| 17298178 | 1 | CSN - 15352  | 30/08/2023 17:30 | 30/08/2023 18:59 | Não classificada                     | 1   |
| 17301751 | 1 | UNIT - 15177 | 30/08/2023 17:12 | 31/08/2023 23:23 | Meio ambiente - Descarga Atmosférica | 1   |
| 17298143 | 1 | LFA - 16303  | 30/08/2023 17:32 | 30/08/2023 18:44 | Não classificada                     | 2   |
| 17298179 | 1 | SLUD - 16327 | 30/08/2023 17:32 | 30/08/2023 18:58 | Meio ambiente - Árvore ou Vegetação  | 228 |
| 17298181 | 1 | GHE - 16289  | 30/08/2023 17:35 | 30/08/2023 18:57 | Não classificada                     | 2   |
| 17298576 | 1 | BDPD - 15114 | 30/08/2023 17:36 | 30/08/2023 21:33 | Não classificada                     | 172 |
| 17311194 | 1 | ITMU - 15310 | 30/08/2023 17:43 | 30/08/2023 17:57 | Meio ambiente - Vento                | 1   |
| 17311194 | 2 | ITMU - 15310 | 30/08/2023 17:43 | 30/08/2023 17:57 | Meio ambiente - Vento                | 14  |
| 17311194 | 3 | ITMU - 15310 | 30/08/2023 17:43 | 30/08/2023 17:57 | Meio ambiente - Vento                | 240 |
| 17311194 | 4 | CVED - 15348 | 30/08/2023 17:43 | 30/08/2023 17:57 | Meio ambiente - Vento                | 12  |
| 17311194 | 4 | ITMU - 15310 | 30/08/2023 17:43 | 30/08/2023 17:57 | Meio ambiente - Vento                | 357 |
| 17311194 | 5 | ITMU - 15310 | 30/08/2023 17:43 | 30/08/2023 18:36 | Meio ambiente - Vento                | 2   |
| 17311194 | 6 | ITMU - 15310 | 30/08/2023 17:43 | 30/08/2023 18:36 | Meio ambiente - Vento                | 202 |
| 17311194 | 7 | ITMU - 15310 | 30/08/2023 17:43 | 30/08/2023 18:36 | Meio ambiente - Vento                | 226 |
| 17311194 | 8 | ITMU - 15310 | 30/08/2023 17:43 | 30/08/2023 20:02 | Meio ambiente - Vento                | 30  |
| 17311194 | 9 | ITMU - 15310 | 30/08/2023 17:43 | 31/08/2023 13:20 | Meio ambiente - Vento                | 1   |
| 17311196 | 1 | ITMU - 15310 | 31/08/2023 11:31 | 31/08/2023 13:20 | Meio ambiente - Vento                | 30  |
| 17298093 | 1 | ULAU - 16339 | 30/08/2023 17:39 | 30/08/2023 18:27 | Não classificada                     | 250 |
| 17298420 | 1 | VZEU - 15170 | 30/08/2023 17:41 | 30/08/2023 20:38 | Não classificada                     | 1   |
| 17298420 | 2 | VZEU - 15170 | 30/08/2023 17:41 | 30/08/2023 20:38 | Não classificada                     | 14  |
| 17298420 | 3 | VZEU - 15170 | 30/08/2023 17:41 | 30/08/2023 20:38 | Não classificada                     | 11  |
| 17300543 | 1 | LGT - 16304  | 30/08/2023 17:42 | 31/08/2023 16:38 | Meio ambiente - Descarga Atmosférica | 1   |
| 17298782 | 1 | SLAD - 16334 | 30/08/2023 17:42 | 30/08/2023 23:12 | Não classificada                     | 83  |
| 17298751 | 1 | URAS - 16338 | 30/08/2023 17:43 | 30/08/2023 22:47 | Meio ambiente - Descarga Atmosférica | 21  |
| 17299037 | 1 | SQNU - 15201 | 30/08/2023 17:46 | 31/08/2023 08:49 | Não classificada                     | 47  |
| 17344493 | 1 | FCS - 15340  | 30/08/2023 15:36 | 01/09/2023 14:40 | Meio ambiente - Árvore ou Vegetação  | 1   |
| 17298352 | 1 | PTC - 15235  | 30/08/2023 17:52 | 30/08/2023 20:07 | Meio ambiente - Descarga Atmosférica | 2   |
| 17301275 | 1 | UNIT - 15177 | 30/08/2023 17:54 | 31/08/2023 20:34 | Meio ambiente - Descarga Atmosférica | 1   |
| 17299437 | 1 | SGLU - 15212 | 30/08/2023 17:55 | 31/08/2023 11:23 | Meio ambiente - Árvore ou Vegetação  | 9   |
| 17298469 | 1 | VZEU - 15170 | 30/08/2023 17:55 | 30/08/2023 20:43 | Meio ambiente - Descarga Atmosférica | 26  |
| 17298321 | 1 | SNS - 15202  | 30/08/2023 17:57 | 30/08/2023 19:15 | Meio ambiente - Descarga Atmosférica | 1   |





|          |    |              |                  |                  |                                      |     |
|----------|----|--------------|------------------|------------------|--------------------------------------|-----|
| 17298812 | 1  | CUG - 15350  | 30/08/2023 17:57 | 31/08/2023 00:18 | Meio ambiente - Descarga Atmosférica | 4   |
| 17298297 | 1  | CMD - 15158  | 30/08/2023 17:38 | 30/08/2023 19:47 | Meio ambiente - Descarga Atmosférica | 8   |
| 17298995 | 1  | ITMU - 15310 | 30/08/2023 18:01 | 31/08/2023 08:16 | Meio ambiente - Descarga Atmosférica | 1   |
| 17331243 | 1  | ARID - 15104 | 30/08/2023 15:50 | 31/08/2023 13:16 | Meio ambiente - Árvore ou Vegetação  | 2   |
| 17312197 | 1  | AUIU - 15647 | 30/08/2023 18:14 | 04/09/2023 16:20 | Meio ambiente - Vento                | 1   |
| 17298507 | 1  | MNVU - 15272 | 30/08/2023 18:06 | 30/08/2023 21:03 | Não classificada                     | 424 |
| 17301030 | 1  | SGLU - 15212 | 30/08/2023 18:16 | 30/08/2023 19:50 | Meio ambiente - Vento                | 39  |
| 17301030 | 2  | SGLU - 15212 | 30/08/2023 18:16 | 30/08/2023 19:50 | Meio ambiente - Vento                | 1   |
| 17301030 | 3  | SGLU - 15212 | 30/08/2023 18:16 | 30/08/2023 19:50 | Meio ambiente - Vento                | 157 |
| 17301030 | 4  | SGLU - 15212 | 30/08/2023 18:16 | 30/08/2023 20:54 | Meio ambiente - Vento                | 1   |
| 17301030 | 5  | SGLU - 15212 | 30/08/2023 18:16 | 30/08/2023 20:54 | Meio ambiente - Vento                | 2   |
| 17301030 | 6  | SGLU - 15212 | 30/08/2023 18:16 | 30/08/2023 20:54 | Meio ambiente - Vento                | 151 |
| 17301030 | 7  | SGLU - 15212 | 30/08/2023 18:16 | 30/08/2023 22:00 | Meio ambiente - Vento                | 2   |
| 17301030 | 8  | SGLU - 15212 | 30/08/2023 18:16 | 30/08/2023 22:00 | Meio ambiente - Vento                | 81  |
| 17301030 | 9  | SGLU - 15212 | 30/08/2023 18:16 | 30/08/2023 22:00 | Meio ambiente - Vento                | 1   |
| 17301030 | 10 | SGLU - 15212 | 30/08/2023 18:16 | 30/08/2023 22:00 | Meio ambiente - Vento                | 11  |
| 17301030 | 11 | SGLU - 15212 | 30/08/2023 18:16 | 30/08/2023 22:00 | Meio ambiente - Vento                | 85  |
| 17301030 | 12 | SGLU - 15212 | 30/08/2023 18:16 | 31/08/2023 00:01 | Meio ambiente - Vento                | 14  |
| 17301030 | 13 | SGLU - 15212 | 30/08/2023 18:16 | 31/08/2023 00:01 | Meio ambiente - Vento                | 1   |
| 17301030 | 14 | SGLU - 15212 | 30/08/2023 18:16 | 31/08/2023 00:05 | Meio ambiente - Vento                | 18  |
| 17301031 | 1  | SGLU - 15212 | 31/08/2023 00:05 | 31/08/2023 10:15 | Meio ambiente - Vento                | 14  |
| 17301031 | 2  | SGLU - 15212 | 31/08/2023 00:05 | 31/08/2023 10:15 | Meio ambiente - Vento                | 1   |
| 17298247 | 1  | PRSU - 15239 | 30/08/2023 18:16 | 30/08/2023 19:23 | Meio ambiente - Vento                | 97  |
| 17298470 | 1  | PTID - 16320 | 30/08/2023 18:20 | 30/08/2023 20:53 | Meio ambiente - Descarga Atmosférica | 1   |
| 17298250 | 1  | CGAU - 15150 | 30/08/2023 18:20 | 30/08/2023 19:26 | Não classificada                     | 2   |
| 17300323 | 1  | LNT - 16306  | 30/08/2023 10:13 | 31/08/2023 15:31 | Meio ambiente - Árvore ou Vegetação  | 33  |
| 17298813 | 1  | BDPD - 15114 | 30/08/2023 18:22 | 31/08/2023 00:28 | Não classificada                     | 91  |
| 17298783 | 1  | MCLQ - 16309 | 30/08/2023 18:28 | 30/08/2023 23:05 | Meio ambiente - Árvore ou Vegetação  | 32  |
| 17298753 | 1  | MNN - 15273  | 30/08/2023 18:28 | 30/08/2023 22:49 | Não classificada                     | 2   |
| 17298634 | 1  | PIUD - 16321 | 30/08/2023 18:35 | 30/08/2023 21:52 | Não classificada                     | 1   |
| 17298220 | 1  | PTUU - 15229 | 30/08/2023 18:35 | 30/08/2023 19:16 | Não classificada                     | 88  |
| 17303334 | 1  | NNE - 15262  | 30/08/2023 18:17 | 01/09/2023 10:54 | Meio ambiente - Descarga Atmosférica | 1   |
| 17298303 | 1  | CMID - 15161 | 30/08/2023 18:38 | 30/08/2023 19:43 | Meio ambiente - Vento                | 2   |
| 17342488 | 1  | VZEU - 15170 | 30/08/2023 18:38 | 30/08/2023 22:08 | Meio ambiente - Descarga Atmosférica | 16  |
| 17299953 | 1  | TOTU - 16335 | 30/08/2023 18:38 | 31/08/2023 14:20 | Meio ambiente - Descarga Atmosférica | 2   |
| 17299626 | 1  | JBT - 16295  | 30/08/2023 18:40 | 31/08/2023 12:43 | Meio ambiente - Vento                | 8   |
| 17306168 | 1  | JQU - 15296  | 30/08/2023 18:43 | 02/09/2023 12:24 | Meio ambiente - Descarga Atmosférica | 1   |
| 17298785 | 1  | TOTU - 16335 | 30/08/2023 18:46 | 30/08/2023 23:06 | Não classificada                     | 1   |
| 17300395 | 1  | BCV - 15112  | 30/08/2023 18:47 | 31/08/2023 16:01 | Meio ambiente - Vento                | 2   |
| 17303342 | 1  | UNIT - 15177 | 30/08/2023 18:47 | 01/09/2023 20:41 | Meio ambiente - Descarga Atmosférica | 2   |
| 17298873 | 1  | LGT - 16304  | 30/08/2023 08:10 | 31/08/2023 00:11 | Meio ambiente - Árvore ou Vegetação  | 1   |
| 17298874 | 1  | LGT - 16304  | 30/08/2023 19:19 | 31/08/2023 00:11 | Meio ambiente - Árvore ou Vegetação  | 322 |
| 17298874 | 1  | MTZ - 15267  | 30/08/2023 19:19 | 31/08/2023 00:11 | Meio ambiente - Árvore ou Vegetação  | 5   |
| 17299273 | 1  | CMH - 16285  | 30/08/2023 18:57 | 31/08/2023 08:57 | Não classificada                     | 1   |
| 17299234 | 1  | SLN - 15206  | 30/08/2023 19:00 | 31/08/2023 10:10 | Meio ambiente - Árvore ou Vegetação  | 1   |
| 17299059 | 1  | AGF - 15098  | 30/08/2023 19:00 | 31/08/2023 08:54 | Não classificada                     | 2   |
| 17298672 | 1  | LGR - 15288  | 30/08/2023 19:02 | 30/08/2023 22:05 | Meio ambiente - Descarga Atmosférica | 5   |
| 17298586 | 1  | SBAU - 15216 | 30/08/2023 19:06 | 30/08/2023 21:30 | Meio ambiente - Árvore ou Vegetação  | 21  |
| 17298587 | 1  | CVED - 15348 | 30/08/2023 19:10 | 30/08/2023 21:33 | Meio ambiente - Vento                | 10  |
| 17298673 | 1  | BHPM - 16275 | 30/08/2023 19:10 | 30/08/2023 22:18 | Meio ambiente - Vento                | 70  |
| 17298997 | 1  | CMT - 15162  | 30/08/2023 19:11 | 31/08/2023 08:26 | Meio ambiente - Descarga Atmosférica | 1   |
| 17298360 | 1  | ULAU - 16339 | 30/08/2023 19:12 | 30/08/2023 20:09 | Não classificada                     | 54  |
| 17298712 | 1  | MCLU - 16308 | 30/08/2023 19:16 | 30/08/2023 22:25 | Meio ambiente - Árvore ou Vegetação  | 45  |
| 17298879 | 1  | ARID - 15104 | 30/08/2023 19:16 | 31/08/2023 02:29 | Meio ambiente - Árvore ou Vegetação  | 1   |
| 17298736 | 1  | INPD - 15316 | 30/08/2023 19:17 | 30/08/2023 22:34 | Não classificada                     | 2   |
| 17298604 | 1  | LFA - 16303  | 30/08/2023 19:18 | 30/08/2023 21:35 | Meio ambiente - Vento                | 9   |
| 17298389 | 1  | PTC - 15235  | 30/08/2023 19:19 | 30/08/2023 20:20 | Meio ambiente - Descarga Atmosférica | 200 |
| 17298819 | 1  | BETT - 16265 | 30/08/2023 19:03 | 30/08/2023 23:34 | Meio ambiente - Vento                | 134 |
| 17309319 | 2  | SER - 16332  | 30/08/2023 17:48 | 03/09/2023 12:29 | Meio ambiente - Árvore ou Vegetação  | 3   |





|          |    |              |                  |                  |                                      |      |
|----------|----|--------------|------------------|------------------|--------------------------------------|------|
| 17309319 | 3  | SER - 16332  | 30/08/2023 17:48 | 03/09/2023 12:29 | Meio ambiente - Árvore ou Vegetação  | 1    |
| 17299401 | 1  | CCHD - 15144 | 30/08/2023 19:34 | 31/08/2023 11:07 | Meio ambiente - Vento                | 5    |
| 17299401 | 2  | CCHD - 15144 | 30/08/2023 19:34 | 31/08/2023 11:07 | Meio ambiente - Vento                | 3    |
| 17335759 | 1  | GVSD - 15334 | 30/08/2023 19:45 | 31/08/2023 09:51 | Meio ambiente - Árvore ou Vegetação  | 1    |
| 17303349 | 1  | MNVU - 15272 | 30/08/2023 14:30 | 01/09/2023 11:30 | Meio ambiente - Árvore ou Vegetação  | 41   |
| 17300702 | 1  | CUVD - 15349 | 30/08/2023 19:54 | 31/08/2023 17:24 | Não classificada                     | 1    |
| 17301136 | 1  | GVSD - 15334 | 30/08/2023 20:02 | 31/08/2023 19:36 | Não classificada                     | 2    |
| 17303352 | 1  | COJ - 15305  | 30/08/2023 20:06 | 01/09/2023 13:34 | Meio ambiente - Descarga Atmosférica | 2    |
| 17303352 | 2  | COJ - 15305  | 30/08/2023 20:06 | 01/09/2023 13:34 | Meio ambiente - Descarga Atmosférica | 4    |
| 17299000 | 1  | SLN - 15206  | 30/08/2023 20:13 | 31/08/2023 08:16 | Não classificada                     | 3    |
| 17298680 | 1  | ENC - 15343  | 30/08/2023 20:25 | 30/08/2023 22:06 | Não classificada                     | 1    |
| 17300246 | 1  | FXA - 16288  | 30/08/2023 20:36 | 31/08/2023 15:30 | Meio ambiente - Árvore ou Vegetação  | 5    |
| 17302154 | 1  | PDP - 15646  | 30/08/2023 20:37 | 01/09/2023 08:54 | Não classificada                     | 2    |
| 17299753 | 1  | RPR - 16325  | 30/08/2023 20:38 | 31/08/2023 13:31 | Não classificada                     | 4    |
| 17298681 | 1  | SUI - 15197  | 30/08/2023 20:44 | 30/08/2023 22:09 | Meio ambiente - Descarga Atmosférica | 7    |
| 17298505 | 1  | PMSU - 16317 | 30/08/2023 17:48 | 30/08/2023 21:11 | Não classificada                     | 22   |
| 17351700 | 1  | VZEU - 15170 | 30/08/2023 04:56 | 30/08/2023 13:09 | Meio ambiente - Vento                | 2    |
| 17351700 | 2  | VZEU - 15170 | 30/08/2023 04:56 | 30/08/2023 13:09 | Meio ambiente - Vento                | 12   |
| 17351700 | 3  | VZEU - 15170 | 30/08/2023 04:56 | 01/09/2023 15:35 | Meio ambiente - Vento                | 22   |
| 17351700 | 4  | VZEU - 15170 | 30/08/2023 04:56 | 01/09/2023 15:35 | Meio ambiente - Vento                | 14   |
| 17351701 | 1  | VZEU - 15170 | 30/08/2023 20:44 | 30/08/2023 22:39 | Meio ambiente - Vento                | 50   |
| 17351701 | 2  | VZEU - 15170 | 30/08/2023 20:44 | 31/08/2023 00:05 | Meio ambiente - Vento                | 1    |
| 17351701 | 3  | VZEU - 15170 | 30/08/2023 20:44 | 31/08/2023 00:05 | Meio ambiente - Vento                | 14   |
| 17351701 | 4  | LGR - 15288  | 30/08/2023 20:44 | 31/08/2023 00:05 | Meio ambiente - Vento                | 5    |
| 17351701 | 4  | VZEU - 15170 | 30/08/2023 20:44 | 31/08/2023 00:05 | Meio ambiente - Vento                | 36   |
| 17351701 | 5  | VZEU - 15170 | 30/08/2023 20:44 | 01/09/2023 13:40 | Meio ambiente - Vento                | 2    |
| 17351701 | 6  | VZEU - 15170 | 30/08/2023 20:44 | 01/09/2023 13:40 | Meio ambiente - Vento                | 12   |
| 17351702 | 1  | VZEU - 15170 | 31/08/2023 00:24 | 01/09/2023 13:40 | Meio ambiente - Vento                | 1    |
| 17351702 | 2  | VZEU - 15170 | 31/08/2023 00:24 | 01/09/2023 13:40 | Meio ambiente - Vento                | 14   |
| 17351702 | 3  | LGR - 15288  | 31/08/2023 00:24 | 01/09/2023 13:40 | Meio ambiente - Vento                | 5    |
| 17351702 | 3  | VZEU - 15170 | 31/08/2023 00:24 | 01/09/2023 13:40 | Meio ambiente - Vento                | 36   |
| 17300471 | 1  | CVED - 15348 | 30/08/2023 20:54 | 31/08/2023 16:20 | Não classificada                     | 1    |
| 17299531 | 1  | GVSD - 15334 | 30/08/2023 20:58 | 31/08/2023 11:56 | Meio ambiente - Vento                | 4    |
| 17299236 | 1  | COJ - 15305  | 30/08/2023 19:10 | 31/08/2023 10:13 | Meio ambiente - Árvore ou Vegetação  | 1    |
| 17342615 | 1  | RSP - 15220  | 30/08/2023 18:33 | 31/08/2023 15:30 | Não classificada                     | 6    |
| 17347000 | 1  | MOO - 15271  | 30/08/2023 17:44 | 30/08/2023 21:43 | Meio ambiente - Árvore ou Vegetação  | 32   |
| 17300761 | 1  | GVSD - 15334 | 30/08/2023 16:44 | 31/08/2023 17:06 | Meio ambiente - Árvore ou Vegetação  | 7    |
| 17299061 | 1  | GVSD - 15334 | 30/08/2023 21:12 | 31/08/2023 08:54 | Meio ambiente - Vento                | 1    |
| 17298667 | 1  | CGAU - 15150 | 30/08/2023 18:26 | 30/08/2023 22:11 | Meio ambiente - Vento                | 5    |
| 17298802 | 1  | UHQM - 15185 | 30/08/2023 07:40 | 30/08/2023 23:38 | Meio ambiente - Descarga Atmosférica | 1    |
| 17298686 | 1  | ULAU - 16339 | 30/08/2023 21:59 | 30/08/2023 22:32 | Meio ambiente - Árvore ou Vegetação  | 71   |
| 17302591 | 1  | MCH - 15649  | 30/08/2023 21:42 | 31/08/2023 02:14 | Meio ambiente - Vento                | 1    |
| 17302591 | 2  | MCH - 15649  | 30/08/2023 21:42 | 31/08/2023 02:14 | Meio ambiente - Vento                | 2    |
| 17302591 | 3  | MCH - 15649  | 30/08/2023 21:42 | 31/08/2023 02:14 | Meio ambiente - Vento                | 958  |
| 17302591 | 4  | MCH - 15649  | 30/08/2023 21:42 | 31/08/2023 02:16 | Meio ambiente - Vento                | 145  |
| 17302591 | 5  | MCH - 15649  | 30/08/2023 21:42 | 31/08/2023 02:16 | Meio ambiente - Vento                | 1    |
| 17302591 | 7  | MCH - 15649  | 30/08/2023 21:42 | 31/08/2023 02:16 | Meio ambiente - Vento                | 867  |
| 17302591 | 7  | PTE - 15232  | 30/08/2023 21:42 | 31/08/2023 02:16 | Meio ambiente - Vento                | 3279 |
| 17302591 | 8  | MCH - 15649  | 30/08/2023 21:42 | 31/08/2023 02:16 | Meio ambiente - Vento                | 56   |
| 17302591 | 8  | PTE - 15232  | 30/08/2023 21:42 | 31/08/2023 02:16 | Meio ambiente - Vento                | 119  |
| 17302591 | 9  | PTE - 15232  | 30/08/2023 21:42 | 31/08/2023 03:50 | Meio ambiente - Vento                | 1    |
| 17302591 | 10 | MCH - 15649  | 30/08/2023 21:42 | 31/08/2023 03:50 | Meio ambiente - Vento                | 732  |
| 17302591 | 10 | PTE - 15232  | 30/08/2023 21:42 | 31/08/2023 03:50 | Meio ambiente - Vento                | 1171 |
| 17302591 | 11 | PTE - 15232  | 30/08/2023 21:42 | 31/08/2023 03:50 | Meio ambiente - Vento                | 1680 |
| 17302591 | 12 | PTE - 15232  | 30/08/2023 21:42 | 31/08/2023 04:35 | Meio ambiente - Vento                | 40   |
| 17302591 | 13 | PTE - 15232  | 30/08/2023 21:42 | 31/08/2023 04:35 | Meio ambiente - Vento                | 43   |
| 17302591 | 14 | PTE - 15232  | 30/08/2023 21:42 | 31/08/2023 04:35 | Meio ambiente - Vento                | 1    |
| 17302591 | 15 | PTE - 15232  | 30/08/2023 21:42 | 31/08/2023 12:00 | Meio ambiente - Vento                | 470  |
| 17302591 | 16 | PTE - 15232  | 30/08/2023 21:42 | 31/08/2023 12:00 | Meio ambiente - Vento                | 1    |

|          |    |              |                  |                  |                                      |      |
|----------|----|--------------|------------------|------------------|--------------------------------------|------|
| 17302591 | 17 | PTE - 15232  | 30/08/2023 21:42 | 31/08/2023 12:00 | Meio ambiente - Vento                | 12   |
| 17299023 | 1  | TOTU - 16335 | 30/08/2023 21:52 | 31/08/2023 08:32 | Meio ambiente - Descarga Atmosférica | 2    |
| 17299754 | 1  | ENG - 15342  | 30/08/2023 17:43 | 30/08/2023 23:42 | Meio ambiente - Árvore ou Vegetação  | 112  |
| 17299754 | 2  | ENG - 15342  | 30/08/2023 17:43 | 31/08/2023 11:29 | Meio ambiente - Árvore ou Vegetação  | 12   |
| 17299755 | 2  | ENG - 15342  | 30/08/2023 23:42 | 31/08/2023 07:27 | Meio ambiente - Árvore ou Vegetação  | 9    |
| 17298790 | 1  | PTC - 15235  | 30/08/2023 22:12 | 30/08/2023 23:11 | Meio ambiente - Descarga Atmosférica | 1    |
| 17298872 | 1  | CINC - 16281 | 30/08/2023 22:27 | 31/08/2023 00:18 | Meio ambiente - Árvore ou Vegetação  | 125  |
| 17298967 | 1  | MVD - 15264  | 30/08/2023 22:40 | 31/08/2023 07:51 | Não classificada                     | 117  |
| 17298883 | 1  | BCSU - 15111 | 30/08/2023 19:19 | 31/08/2023 00:14 | Meio ambiente - Árvore ou Vegetação  | 23   |
| 17300646 | 1  | UNIT - 15177 | 30/08/2023 21:15 | 31/08/2023 17:08 | Meio ambiente - Descarga Atmosférica | 1    |
| 17298864 | 1  | BRDD - 15139 | 30/08/2023 23:00 | 31/08/2023 00:47 | Não classificada                     | 616  |
| 17301373 | 1  | PERD - 15248 | 29/08/2023 17:37 | 31/08/2023 16:20 | Meio ambiente - Árvore ou Vegetação  | 3    |
| 17302509 | 1  | TOTU - 16335 | 30/08/2023 23:23 | 30/08/2023 23:26 | Não classificada                     | 73   |
| 17302509 | 2  | TOTU - 16335 | 30/08/2023 23:23 | 30/08/2023 23:26 | Não classificada                     | 1212 |
| 17302509 | 3  | CCHD - 15144 | 30/08/2023 23:23 | 30/08/2023 23:26 | Não classificada                     | 114  |
| 17302509 | 3  | TOTU - 16335 | 30/08/2023 23:23 | 30/08/2023 23:26 | Não classificada                     | 754  |
| 17302509 | 4  | CCHD - 15144 | 30/08/2023 23:23 | 30/08/2023 23:26 | Não classificada                     | 685  |
| 17302509 | 4  | TOTU - 16335 | 30/08/2023 23:23 | 30/08/2023 23:26 | Não classificada                     | 1194 |
| 17302509 | 5  | CCHD - 15144 | 30/08/2023 23:23 | 30/08/2023 23:26 | Não classificada                     | 1    |
| 17302509 | 6  | TOTU - 16335 | 30/08/2023 23:23 | 30/08/2023 23:36 | Não classificada                     | 185  |
| 17302509 | 7  | TOTU - 16335 | 30/08/2023 23:23 | 30/08/2023 23:36 | Não classificada                     | 87   |
| 17302509 | 8  | TOTU - 16335 | 30/08/2023 23:23 | 31/08/2023 01:04 | Não classificada                     | 246  |
| 17302509 | 9  | TOTU - 16335 | 30/08/2023 23:23 | 31/08/2023 02:33 | Não classificada                     | 560  |
| 17302509 | 10 | TOTU - 16335 | 30/08/2023 23:23 | 31/08/2023 03:26 | Não classificada                     | 176  |
| 17302509 | 11 | TOTU - 16335 | 30/08/2023 23:23 | 31/08/2023 04:28 | Não classificada                     | 7    |
| 17302509 | 12 | TOTU - 16335 | 30/08/2023 23:23 | 31/08/2023 04:28 | Não classificada                     | 43   |
| 17302509 | 13 | TOTU - 16335 | 30/08/2023 23:23 | 31/08/2023 09:03 | Não classificada                     | 3    |
| 17302509 | 14 | TOTU - 16335 | 30/08/2023 23:23 | 31/08/2023 10:42 | Não classificada                     | 155  |
| 17298899 | 1  | BETD - 15116 | 30/08/2023 20:37 | 31/08/2023 02:03 | Meio ambiente - Árvore ou Vegetação  | 556  |
| 17298930 | 1  | TOTU - 16335 | 30/08/2023 23:36 | 31/08/2023 07:22 | Meio ambiente - Vento                | 613  |
| 17299867 | 1  | CMT - 15162  | 30/08/2023 15:42 | 31/08/2023 14:04 | Meio ambiente - Descarga Atmosférica | 1    |
| 17299003 | 1  | TOTU - 16335 | 30/08/2023 23:44 | 31/08/2023 08:18 | Meio ambiente - Árvore ou Vegetação  | 45   |
| 17299043 | 1  | TOTU - 16335 | 30/08/2023 23:45 | 31/08/2023 08:42 | Meio ambiente - Descarga Atmosférica | 158  |
| 17299131 | 1  | TOTU - 16335 | 30/08/2023 23:47 | 31/08/2023 09:24 | Não classificada                     | 9    |
| 17298804 | 1  | UHQM - 15185 | 30/08/2023 08:38 | 31/08/2023 00:33 | Meio ambiente - Descarga Atmosférica | 29   |
| 17299485 | 3  | TOTU - 16335 | 31/08/2023 00:01 | 31/08/2023 07:57 | Meio ambiente - Árvore ou Vegetação  | 13   |
| 17299485 | 4  | TOTU - 16335 | 31/08/2023 00:01 | 31/08/2023 07:57 | Meio ambiente - Árvore ou Vegetação  | 230  |
| 17299485 | 5  | TOTU - 16335 | 31/08/2023 00:01 | 31/08/2023 09:17 | Meio ambiente - Árvore ou Vegetação  | 31   |
| 17299485 | 6  | TOTU - 16335 | 31/08/2023 00:01 | 31/08/2023 11:11 | Meio ambiente - Árvore ou Vegetação  | 212  |
| 17342487 | 1  | VZEU - 15170 | 31/08/2023 00:14 | 31/08/2023 13:55 | Meio ambiente - Árvore ou Vegetação  | 16   |
| 17300322 | 1  | BDPD - 15114 | 30/08/2023 17:43 | 31/08/2023 15:49 | Meio ambiente - Vento                | 1    |
| 17299325 | 1  | UHSG - 15183 | 31/08/2023 00:39 | 31/08/2023 10:32 | Não classificada                     | 1    |
| 17330515 | 1  | SER - 16332  | 31/08/2023 01:16 | 31/08/2023 07:22 | Meio ambiente - Árvore ou Vegetação  | 3    |
| 17346999 | 1  | UHQM - 15185 | 31/08/2023 01:48 | 31/08/2023 10:26 | Não classificada                     | 7    |
| 17346999 | 2  | UHQM - 15185 | 31/08/2023 01:48 | 31/08/2023 11:26 | Não classificada                     | 6    |
| 17346999 | 3  | UHQM - 15185 | 31/08/2023 01:48 | 31/08/2023 14:23 | Não classificada                     | 7    |
| 17346999 | 4  | UHQM - 15185 | 31/08/2023 01:48 | 01/09/2023 10:42 | Não classificada                     | 2    |
| 17346999 | 5  | UHQM - 15185 | 31/08/2023 01:48 | 01/09/2023 11:00 | Não classificada                     | 2    |
| 17346999 | 5  | UNIT - 15177 | 31/08/2023 01:48 | 01/09/2023 11:00 | Não classificada                     | 71   |
| 17299238 | 1  | STV - 15198  | 31/08/2023 02:01 | 31/08/2023 10:08 | Meio ambiente - Vento                | 7    |
| 17299807 | 1  | BDPD - 15114 | 31/08/2023 03:47 | 31/08/2023 13:57 | Meio ambiente - Vento                | 1    |
| 17336176 | 1  | CVED - 15348 | 31/08/2023 03:56 | 31/08/2023 13:55 | Meio ambiente - Vento                | 17   |
| 17336176 | 2  | CVED - 15348 | 31/08/2023 03:56 | 31/08/2023 13:55 | Meio ambiente - Vento                | 73   |
| 17336176 | 3  | CVED - 15348 | 31/08/2023 03:56 | 01/09/2023 11:40 | Meio ambiente - Vento                | 3    |
| 17336176 | 4  | CVED - 15348 | 31/08/2023 03:56 | 01/09/2023 11:40 | Meio ambiente - Vento                | 140  |
| 17300922 | 1  | PTUU - 15229 | 31/08/2023 03:52 | 31/08/2023 18:42 | Meio ambiente - Descarga Atmosférica | 8    |
| 17298919 | 1  | BHJT - 15126 | 31/08/2023 04:57 | 31/08/2023 07:08 | Meio ambiente - Árvore ou Vegetação  | 26   |
| 17299533 | 1  | TOTU - 16335 | 31/08/2023 05:50 | 31/08/2023 11:59 | Meio ambiente - Árvore ou Vegetação  | 137  |
| 17298950 | 1  | ITMU - 15310 | 31/08/2023 05:56 | 31/08/2023 07:47 | Meio ambiente - Vento                | 1    |

|          |   |              |                  |                  |                                      |      |
|----------|---|--------------|------------------|------------------|--------------------------------------|------|
| 17299535 | 1 | TOTU - 16335 | 31/08/2023 06:04 | 31/08/2023 12:02 | Meio ambiente - Descarga Atmosférica | 48   |
| 17298943 | 1 | ULAU - 16339 | 31/08/2023 06:08 | 31/08/2023 07:36 | Meio ambiente - Descarga Atmosférica | 253  |
| 17299405 | 1 | STV - 15198  | 31/08/2023 06:24 | 31/08/2023 11:08 | Meio ambiente - Vento                | 2    |
| 17299206 | 1 | UNIT - 15177 | 31/08/2023 06:29 | 31/08/2023 10:03 | Meio ambiente - Descarga Atmosférica | 1    |
| 17299048 | 1 | PPUD - 15242 | 31/08/2023 06:31 | 31/08/2023 08:41 | Meio ambiente - Descarga Atmosférica | 57   |
| 17299007 | 1 | GVST - 15333 | 31/08/2023 06:33 | 31/08/2023 08:14 | Meio ambiente - Vento                | 1    |
| 17300324 | 1 | NVC - 15655  | 31/08/2023 06:33 | 31/08/2023 15:49 | Meio ambiente - Vento                | 2    |
| 17303372 | 2 | PTC - 15235  | 31/08/2023 06:44 | 31/08/2023 08:42 | Meio ambiente - Árvore ou Vegetação  | 15   |
| 17303372 | 3 | PTC - 15235  | 31/08/2023 06:44 | 31/08/2023 09:09 | Meio ambiente - Árvore ou Vegetação  | 1    |
| 17303372 | 4 | PTC - 15235  | 31/08/2023 06:44 | 31/08/2023 09:09 | Meio ambiente - Árvore ou Vegetação  | 382  |
| 17303372 | 5 | PTC - 15235  | 31/08/2023 06:44 | 31/08/2023 09:40 | Meio ambiente - Árvore ou Vegetação  | 405  |
| 17303372 | 6 | PTC - 15235  | 31/08/2023 06:44 | 01/09/2023 17:30 | Meio ambiente - Árvore ou Vegetação  | 29   |
| 17299600 | 1 | SGLU - 15212 | 31/08/2023 06:38 | 31/08/2023 12:24 | Meio ambiente - Árvore ou Vegetação  | 22   |
| 17300596 | 1 | UHSG - 15183 | 31/08/2023 06:40 | 31/08/2023 16:50 | Meio ambiente - Vento                | 30   |
| 17299136 | 1 | CSN - 15352  | 31/08/2023 06:42 | 31/08/2023 09:26 | Não classificada                     | 7    |
| 17302099 | 1 | BIU - 15133  | 31/08/2023 06:42 | 01/09/2023 08:34 | Meio ambiente - Árvore ou Vegetação  | 1    |
| 17302234 | 1 | UHQM - 15185 | 31/08/2023 06:46 | 01/09/2023 09:24 | Meio ambiente - Descarga Atmosférica | 5    |
| 17300325 | 1 | COJ - 15305  | 31/08/2023 06:55 | 31/08/2023 15:47 | Meio ambiente - Árvore ou Vegetação  | 1    |
| 17299030 | 1 | UHPT - 15186 | 31/08/2023 06:57 | 31/08/2023 08:28 | Meio ambiente - Descarga Atmosférica | 11   |
| 17299088 | 1 | UNIT - 15177 | 31/08/2023 06:58 | 31/08/2023 09:08 | Meio ambiente - Árvore ou Vegetação  | 1    |
| 17299138 | 1 | AGF - 15098  | 31/08/2023 07:02 | 31/08/2023 09:38 | Não classificada                     | 6    |
| 17300163 | 1 | SGLU - 15212 | 31/08/2023 07:06 | 31/08/2023 15:15 | Meio ambiente - Árvore ou Vegetação  | 1    |
| 17303376 | 1 | CMD - 15158  | 31/08/2023 07:10 | 01/09/2023 15:11 | Meio ambiente - Descarga Atmosférica | 8    |
| 17303376 | 1 | GHE - 16289  | 31/08/2023 07:10 | 01/09/2023 15:11 | Meio ambiente - Descarga Atmosférica | 1    |
| 17299108 | 1 | CRM - 16280  | 31/08/2023 07:15 | 31/08/2023 09:14 | Não classificada                     | 2    |
| 17299602 | 1 | TOTU - 16335 | 31/08/2023 07:21 | 31/08/2023 12:28 | Meio ambiente - Descarga Atmosférica | 2    |
| 17299756 | 1 | PMSD - 16318 | 31/08/2023 07:23 | 31/08/2023 13:30 | Meio ambiente - Descarga Atmosférica | 1    |
| 17299371 | 1 | MZL - 15263  | 31/08/2023 07:24 | 31/08/2023 10:53 | Não classificada                     | 227  |
| 17300326 | 1 | CUVD - 15349 | 31/08/2023 07:25 | 31/08/2023 15:47 | Meio ambiente - Descarga Atmosférica | 3    |
| 17299720 | 1 | IDM - 15325  | 31/08/2023 07:28 | 31/08/2023 13:28 | Meio ambiente - Árvore ou Vegetação  | 2    |
| 17299280 | 1 | VZEU - 15170 | 31/08/2023 07:33 | 31/08/2023 10:18 | Meio ambiente - Descarga Atmosférica | 1    |
| 17299603 | 1 | TOTU - 16335 | 31/08/2023 07:35 | 31/08/2023 12:27 | Não classificada                     | 1    |
| 17300474 | 1 | SUI - 15197  | 31/08/2023 07:37 | 31/08/2023 16:19 | Não classificada                     | 3    |
| 17299655 | 1 | NOG - 15650  | 31/08/2023 07:45 | 31/08/2023 07:48 | Não classificada                     | 33   |
| 17299655 | 1 | PLOT - 16319 | 31/08/2023 07:45 | 31/08/2023 07:48 | Não classificada                     | 1083 |
| 17299655 | 2 | PLOT - 16319 | 31/08/2023 07:45 | 31/08/2023 09:18 | Não classificada                     | 995  |
| 17299655 | 3 | PLOT - 16319 | 31/08/2023 07:45 | 31/08/2023 13:19 | Não classificada                     | 108  |
| 17303377 | 1 | PTE - 15232  | 31/08/2023 07:40 | 01/09/2023 17:17 | Meio ambiente - Descarga Atmosférica | 1    |
| 17301915 | 1 | ULAD - 15181 | 31/08/2023 06:16 | 31/08/2023 12:03 | Meio ambiente - Vento                | 1    |
| 17299053 | 1 | TOTU - 16335 | 31/08/2023 07:45 | 31/08/2023 08:41 | Meio ambiente - Descarga Atmosférica | 36   |
| 17299331 | 1 | TOTU - 16335 | 31/08/2023 07:47 | 31/08/2023 10:46 | Meio ambiente - Descarga Atmosférica | 3    |
| 17300101 | 1 | BDPD - 15114 | 30/08/2023 21:08 | 31/08/2023 11:22 | Meio ambiente - Árvore ou Vegetação  | 1    |
| 17300102 | 1 | BDPD - 15114 | 31/08/2023 07:46 | 31/08/2023 11:22 | Meio ambiente - Árvore ou Vegetação  | 7    |
| 17300475 | 1 | ITMU - 15310 | 31/08/2023 07:55 | 31/08/2023 16:16 | Meio ambiente - Descarga Atmosférica | 10   |
| 17299409 | 1 | PMSU - 16317 | 31/08/2023 08:01 | 31/08/2023 11:02 | Meio ambiente - Descarga Atmosférica | 1    |
| 17316504 | 1 | UHST - 16261 | 31/08/2023 08:01 | 31/08/2023 15:36 | Não classificada                     | 1    |
| 17299145 | 1 | ENC - 15343  | 31/08/2023 08:02 | 31/08/2023 09:29 | Meio ambiente - Descarga Atmosférica | 38   |
| 17299145 | 2 | ENC - 15343  | 31/08/2023 08:02 | 31/08/2023 09:29 | Meio ambiente - Descarga Atmosférica | 2    |
| 17299334 | 1 | PTE - 15232  | 31/08/2023 08:13 | 31/08/2023 10:56 | Não classificada                     | 1    |
| 17299334 | 2 | PTE - 15232  | 31/08/2023 08:13 | 31/08/2023 10:56 | Não classificada                     | 34   |
| 17299334 | 3 | PTE - 15232  | 31/08/2023 08:13 | 31/08/2023 10:56 | Não classificada                     | 1308 |
| 17300253 | 1 | FCS - 15340  | 31/08/2023 08:04 | 31/08/2023 15:26 | Meio ambiente - Árvore ou Vegetação  | 12   |
| 17299694 | 1 | PMSU - 16317 | 30/08/2023 22:36 | 31/08/2023 04:16 | Meio ambiente - Vento                | 1    |
| 17299695 | 2 | PMSU - 16317 | 31/08/2023 04:16 | 31/08/2023 08:30 | Meio ambiente - Vento                | 5    |
| 17299695 | 3 | PMSU - 16317 | 31/08/2023 04:16 | 31/08/2023 09:46 | Meio ambiente - Vento                | 1    |
| 17299695 | 4 | PMSD - 16318 | 31/08/2023 04:16 | 31/08/2023 09:46 | Meio ambiente - Vento                | 1    |
| 17299695 | 4 | PMSU - 16317 | 31/08/2023 04:16 | 31/08/2023 09:46 | Meio ambiente - Vento                | 75   |
| 17299695 | 5 | PMSU - 16317 | 31/08/2023 04:16 | 31/08/2023 10:15 | Meio ambiente - Vento                | 66   |
| 17299876 | 1 | PMSU - 16317 | 31/08/2023 08:05 | 31/08/2023 14:13 | Meio ambiente - Descarga Atmosférica | 1    |

|          |   |              |                  |                  |                                      |     |
|----------|---|--------------|------------------|------------------|--------------------------------------|-----|
| 17299028 | 1 | NVN - 15257  | 31/08/2023 06:00 | 31/08/2023 08:33 | Não classificada                     | 1   |
| 17299044 | 1 | NVN - 15257  | 31/08/2023 06:01 | 31/08/2023 08:42 | Não classificada                     | 1   |
| 17299491 | 1 | FCS - 15340  | 31/08/2023 08:09 | 31/08/2023 11:28 | Meio ambiente - Árvore ou Vegetação  | 5   |
| 17299690 | 1 | CMN - 16278  | 31/08/2023 08:09 | 31/08/2023 13:06 | Meio ambiente - Descarga Atmosférica | 3   |
| 17303379 | 1 | PTE - 15232  | 31/08/2023 08:10 | 01/09/2023 10:54 | Meio ambiente - Descarga Atmosférica | 1   |
| 17299215 | 1 | GVST - 15333 | 31/08/2023 08:11 | 31/08/2023 09:57 | Meio ambiente - Vento                | 3   |
| 17299375 | 1 | FXA - 16288  | 31/08/2023 08:11 | 31/08/2023 10:57 | Meio ambiente - Descarga Atmosférica | 2   |
| 17299166 | 1 | GVSD - 15334 | 30/08/2023 21:14 | 31/08/2023 09:45 | Meio ambiente - Vento                | 1   |
| 17300398 | 1 | AMN - 16264  | 31/08/2023 08:13 | 31/08/2023 14:09 | Meio ambiente - Descarga Atmosférica | 1   |
| 17300255 | 1 | CITU - 15154 | 31/08/2023 08:14 | 31/08/2023 15:40 | Meio ambiente - Descarga Atmosférica | 1   |
| 17299492 | 1 | NERU - 15261 | 31/08/2023 08:19 | 31/08/2023 11:32 | Meio ambiente - Árvore ou Vegetação  | 11  |
| 17299335 | 1 | FCS - 15340  | 31/08/2023 08:20 | 31/08/2023 10:38 | Não classificada                     | 2   |
| 17303381 | 1 | ITMU - 15310 | 31/08/2023 08:24 | 01/09/2023 11:09 | Meio ambiente - Descarga Atmosférica | 1   |
| 17299495 | 1 | SUI - 15197  | 31/08/2023 08:26 | 31/08/2023 11:27 | Não classificada                     | 1   |
| 17299759 | 1 | STV - 15198  | 31/08/2023 08:33 | 31/08/2023 13:31 | Não classificada                     | 22  |
| 17299118 | 1 | MCH - 15649  | 31/08/2023 08:34 | 31/08/2023 09:21 | Meio ambiente - Árvore ou Vegetação  | 4   |
| 17299182 | 1 | SSP - 15199  | 31/08/2023 08:40 | 31/08/2023 09:44 | Não classificada                     | 1   |
| 17299340 | 1 | SSP - 15199  | 31/08/2023 08:40 | 31/08/2023 10:33 | Não classificada                     | 4   |
| 17300104 | 1 | BDPD - 15114 | 31/08/2023 08:44 | 31/08/2023 14:57 | Meio ambiente - Vento                | 5   |
| 17299760 | 1 | BRDD - 15139 | 31/08/2023 08:45 | 31/08/2023 13:40 | Não classificada                     | 1   |
| 17299880 | 1 | GVSD - 15334 | 31/08/2023 08:49 | 31/08/2023 14:04 | Meio ambiente - Vento                | 42  |
| 17300768 | 1 | PTUU - 15229 | 31/08/2023 08:50 | 31/08/2023 17:40 | Meio ambiente - Descarga Atmosférica | 1   |
| 17299246 | 1 | CRC - 15357  | 31/08/2023 08:50 | 31/08/2023 10:14 | Não classificada                     | 2   |
| 17300924 | 1 | CCHU - 15145 | 31/08/2023 08:51 | 31/08/2023 18:22 | Não classificada                     | 1   |
| 17299498 | 1 | PTID - 16320 | 31/08/2023 08:51 | 31/08/2023 11:30 | Meio ambiente - Árvore ou Vegetação  | 1   |
| 17299633 | 1 | ITMU - 15310 | 31/08/2023 08:52 | 31/08/2023 12:43 | Meio ambiente - Descarga Atmosférica | 2   |
| 17299321 | 1 | GVST - 15333 | 30/08/2023 17:56 | 31/08/2023 10:46 | Não classificada                     | 40  |
| 17299657 | 1 | SSP - 15199  | 31/08/2023 06:18 | 31/08/2023 11:34 | Meio ambiente - Árvore ou Vegetação  | 2   |
| 17300105 | 1 | CRL - 15354  | 31/08/2023 09:05 | 31/08/2023 14:55 | Não classificada                     | 2   |
| 17299499 | 1 | IIGU - 15319 | 31/08/2023 09:08 | 31/08/2023 11:41 | Meio ambiente - Descarga Atmosférica | 4   |
| 17300705 | 1 | BBI - 15108  | 31/08/2023 09:12 | 31/08/2023 17:21 | Meio ambiente - Árvore ou Vegetação  | 1   |
| 17299764 | 1 | JBT - 16295  | 31/08/2023 09:14 | 31/08/2023 13:35 | Meio ambiente - Vento                | 1   |
| 17303388 | 1 | PTE - 15232  | 31/08/2023 09:16 | 01/09/2023 11:34 | Meio ambiente - Descarga Atmosférica | 1   |
| 17300649 | 1 | URAU - 16337 | 31/08/2023 09:17 | 31/08/2023 17:01 | Meio ambiente - Árvore ou Vegetação  | 1   |
| 17300546 | 1 | GVSD - 15334 | 31/08/2023 09:18 | 31/08/2023 16:34 | Meio ambiente - Vento                | 22  |
| 17300400 | 1 | PRRU - 15241 | 31/08/2023 09:19 | 31/08/2023 15:34 | Meio ambiente - Descarga Atmosférica | 1   |
| 17299488 | 1 | TOTU - 16335 | 31/08/2023 07:36 | 31/08/2023 11:40 | Meio ambiente - Descarga Atmosférica | 17  |
| 17299383 | 1 | ITMU - 15310 | 31/08/2023 09:21 | 31/08/2023 10:51 | Meio ambiente - Descarga Atmosférica | 1   |
| 17299151 | 1 | CTR - 15351  | 31/08/2023 08:29 | 31/08/2023 09:38 | Meio ambiente - Descarga Atmosférica | 47  |
| 17299766 | 1 | SSP - 15199  | 31/08/2023 09:22 | 31/08/2023 13:40 | Meio ambiente - Árvore ou Vegetação  | 15  |
| 17299766 | 2 | SSP - 15199  | 31/08/2023 09:22 | 31/08/2023 13:40 | Meio ambiente - Árvore ou Vegetação  | 8   |
| 17299766 | 3 | SSP - 15199  | 31/08/2023 09:22 | 31/08/2023 13:40 | Meio ambiente - Árvore ou Vegetação  | 26  |
| 17300771 | 1 | BETT - 16265 | 31/08/2023 09:22 | 31/08/2023 18:09 | Meio ambiente - Árvore ou Vegetação  | 4   |
| 17306377 | 1 | CMN - 16278  | 31/08/2023 09:23 | 02/09/2023 13:57 | Meio ambiente - Árvore ou Vegetação  | 1   |
| 17306425 | 1 | UNIT - 15177 | 31/08/2023 09:23 | 02/09/2023 14:35 | Meio ambiente - Descarga Atmosférica | 1   |
| 17300328 | 1 | JQU - 15296  | 31/08/2023 09:25 | 31/08/2023 15:55 | Não classificada                     | 1   |
| 17299767 | 1 | ENC - 15343  | 31/08/2023 09:27 | 31/08/2023 13:42 | Meio ambiente - Descarga Atmosférica | 36  |
| 17352761 | 1 | UNIT - 15177 | 31/08/2023 09:35 | 31/08/2023 09:38 | Meio ambiente - Árvore ou Vegetação  | 517 |
| 17352761 | 2 | UNIT - 15177 | 31/08/2023 09:35 | 31/08/2023 12:26 | Meio ambiente - Árvore ou Vegetação  | 35  |
| 17352761 | 3 | UNIT - 15177 | 31/08/2023 09:35 | 31/08/2023 13:34 | Meio ambiente - Árvore ou Vegetação  | 9   |
| 17352761 | 4 | UNIT - 15177 | 31/08/2023 09:35 | 31/08/2023 20:11 | Meio ambiente - Árvore ou Vegetação  | 13  |
| 17352761 | 5 | UNIT - 15177 | 31/08/2023 09:35 | 31/08/2023 20:11 | Meio ambiente - Árvore ou Vegetação  | 1   |
| 17352761 | 6 | BIIU - 15133 | 31/08/2023 09:35 | 31/08/2023 20:11 | Meio ambiente - Árvore ou Vegetação  | 1   |
| 17352761 | 6 | UNIT - 15177 | 31/08/2023 09:35 | 31/08/2023 20:11 | Meio ambiente - Árvore ou Vegetação  | 10  |
| 17352762 | 1 | UNIT - 15177 | 31/08/2023 13:35 | 31/08/2023 13:47 | Meio ambiente - Árvore ou Vegetação  | 35  |
| 17352762 | 2 | UNIT - 15177 | 31/08/2023 13:35 | 31/08/2023 20:11 | Meio ambiente - Árvore ou Vegetação  | 9   |
| 17299963 | 1 | PRTU - 15238 | 31/08/2023 08:28 | 31/08/2023 14:23 | Meio ambiente - Descarga Atmosférica | 1   |
| 17299346 | 1 | IIGU - 15319 | 31/08/2023 09:32 | 31/08/2023 10:36 | Não classificada                     | 32  |
| 17300403 | 1 | ARID - 15104 | 31/08/2023 09:43 | 31/08/2023 16:10 | Meio ambiente - Descarga Atmosférica | 1   |



|          |   |              |                  |                  |                                      |      |
|----------|---|--------------|------------------|------------------|--------------------------------------|------|
| 17299699 | 1 | ENC - 15343  | 31/08/2023 09:39 | 31/08/2023 13:15 | Meio ambiente - Descarga Atmosférica | 4    |
| 17303396 | 1 | PEB - 15249  | 31/08/2023 09:41 | 01/09/2023 16:44 | Meio ambiente - Vento                | 36   |
| 17300261 | 1 | PRRU - 15241 | 31/08/2023 09:46 | 31/08/2023 15:32 | Meio ambiente - Árvore ou Vegetação  | 4    |
| 17303397 | 1 | GVSD - 15334 | 31/08/2023 09:49 | 01/09/2023 16:58 | Meio ambiente - Descarga Atmosférica | 2    |
| 17301035 | 1 | MNN - 15273  | 31/08/2023 09:50 | 31/08/2023 18:50 | Não classificada                     | 1    |
| 17303399 | 1 | UNIT - 15177 | 31/08/2023 09:57 | 01/09/2023 15:19 | Meio ambiente - Descarga Atmosférica | 1    |
| 17302347 | 1 | PTE - 15232  | 31/08/2023 10:01 | 01/09/2023 10:12 | Meio ambiente - Descarga Atmosférica | 6    |
| 17300480 | 1 | TOTU - 16335 | 31/08/2023 10:04 | 31/08/2023 16:29 | Meio ambiente - Descarga Atmosférica | 1    |
| 17299509 | 1 | PMSU - 16317 | 31/08/2023 10:07 | 31/08/2023 11:37 | Meio ambiente - Descarga Atmosférica | 1    |
| 17299772 | 1 | BMN - 15134  | 31/08/2023 10:13 | 31/08/2023 13:34 | Não classificada                     | 63   |
| 17299560 | 1 | TOTU - 16335 | 31/08/2023 10:15 | 31/08/2023 12:07 | Meio ambiente - Descarga Atmosférica | 8    |
| 17299773 | 1 | IGPU - 16290 | 31/08/2023 10:20 | 31/08/2023 13:36 | Meio ambiente - Vento                | 4    |
| 17299973 | 1 | FCS - 15340  | 31/08/2023 10:17 | 31/08/2023 14:29 | Meio ambiente - Árvore ou Vegetação  | 3    |
| 17300109 | 1 | MNVU - 15272 | 31/08/2023 10:22 | 31/08/2023 15:05 | Meio ambiente - Árvore ou Vegetação  | 1    |
| 17299818 | 1 | TOTU - 16335 | 31/08/2023 10:22 | 31/08/2023 13:59 | Meio ambiente - Descarga Atmosférica | 1    |
| 17299578 | 1 | ITMU - 15310 | 31/08/2023 10:24 | 31/08/2023 12:16 | Meio ambiente - Descarga Atmosférica | 34   |
| 17316622 | 1 | COJ - 15305  | 31/08/2023 10:27 | 31/08/2023 13:58 | Meio ambiente - Árvore ou Vegetação  | 3    |
| 17300330 | 1 | DDI - 15347  | 31/08/2023 10:28 | 31/08/2023 15:43 | Meio ambiente - Descarga Atmosférica | 1    |
| 17300650 | 1 | GVSD - 15334 | 31/08/2023 10:28 | 31/08/2023 17:09 | Não classificada                     | 1    |
| 17300482 | 1 | SUI - 15197  | 31/08/2023 10:31 | 31/08/2023 16:25 | Meio ambiente - Vento                | 1    |
| 17299775 | 1 | URAS - 16338 | 31/08/2023 10:32 | 31/08/2023 13:41 | Não classificada                     | 21   |
| 17299776 | 1 | CMT - 15162  | 31/08/2023 10:34 | 31/08/2023 13:43 | Meio ambiente - Descarga Atmosférica | 23   |
| 17299776 | 2 | CMT - 15162  | 31/08/2023 10:34 | 31/08/2023 13:43 | Meio ambiente - Descarga Atmosférica | 9    |
| 17300042 | 1 | IAD - 15331  | 31/08/2023 10:39 | 31/08/2023 14:46 | Não classificada                     | 18   |
| 17299893 | 1 | JMLT - 15301 | 31/08/2023 11:49 | 31/08/2023 12:35 | Meio ambiente - Árvore ou Vegetação  | 57   |
| 17303409 | 1 | CMN - 16278  | 31/08/2023 10:58 | 31/08/2023 12:56 | Meio ambiente - Vento                | 37   |
| 17303410 | 1 | CMN - 16278  | 31/08/2023 10:58 | 31/08/2023 14:34 | Meio ambiente - Vento                | 41   |
| 17303411 | 1 | CMN - 16278  | 31/08/2023 14:37 | 31/08/2023 19:45 | Meio ambiente - Vento                | 1    |
| 17336441 | 1 | URAT - 15174 | 31/08/2023 10:48 | 31/08/2023 17:45 | Meio ambiente - Vento                | 4    |
| 17299892 | 1 | PPS - 16315  | 31/08/2023 10:50 | 31/08/2023 14:04 | Meio ambiente - Árvore ou Vegetação  | 7    |
| 17299582 | 1 | AVT - 15106  | 31/08/2023 10:50 | 31/08/2023 12:04 | Meio ambiente - Descarga Atmosférica | 19   |
| 17299978 | 1 | DDI - 15347  | 31/08/2023 10:51 | 31/08/2023 14:19 | Meio ambiente - Descarga Atmosférica | 1    |
| 17299823 | 1 | PSOU - 15231 | 31/08/2023 10:51 | 31/08/2023 13:46 | Não classificada                     | 1    |
| 17301098 | 1 | BCSU - 15111 | 31/08/2023 10:51 | 31/08/2023 19:22 | Não classificada                     | 38   |
| 17300653 | 1 | ESR - 16287  | 31/08/2023 10:52 | 31/08/2023 17:00 | Meio ambiente - Árvore ou Vegetação  | 7    |
| 17307662 | 1 | PTE - 15232  | 31/08/2023 10:57 | 02/09/2023 17:29 | Meio ambiente - Descarga Atmosférica | 1    |
| 17300928 | 1 | PTE - 15232  | 31/08/2023 08:43 | 31/08/2023 17:00 | Meio ambiente - Árvore ou Vegetação  | 14   |
| 17300928 | 2 | PTE - 15232  | 31/08/2023 08:43 | 31/08/2023 17:00 | Meio ambiente - Árvore ou Vegetação  | 138  |
| 17299538 | 1 | CVED - 15348 | 31/08/2023 06:34 | 31/08/2023 11:45 | Meio ambiente - Árvore ou Vegetação  | 29   |
| 17300776 | 1 | UHSG - 15183 | 31/08/2023 11:01 | 31/08/2023 17:44 | Meio ambiente - Vento                | 1    |
| 17299642 | 1 | CTR - 15351  | 31/08/2023 08:03 | 31/08/2023 13:06 | Meio ambiente - Árvore ou Vegetação  | 10   |
| 17299777 | 1 | AVT - 15106  | 31/08/2023 11:02 | 31/08/2023 13:35 | Meio ambiente - Descarga Atmosférica | 1    |
| 17352366 | 1 | PAND - 15252 | 31/08/2023 09:35 | 31/08/2023 12:20 | Meio ambiente - Árvore ou Vegetação  | 1    |
| 17352366 | 2 | PAND - 15252 | 31/08/2023 09:35 | 31/08/2023 12:20 | Meio ambiente - Árvore ou Vegetação  | 3    |
| 17352367 | 1 | PAND - 15252 | 31/08/2023 09:35 | 31/08/2023 20:04 | Meio ambiente - Árvore ou Vegetação  | 1    |
| 17352369 | 1 | PAND - 15252 | 31/08/2023 09:35 | 31/08/2023 20:04 | Meio ambiente - Árvore ou Vegetação  | 1    |
| 17352370 | 1 | PAND - 15252 | 31/08/2023 18:25 | 31/08/2023 20:04 | Meio ambiente - Árvore ou Vegetação  | 1    |
| 17352370 | 2 | PAND - 15252 | 31/08/2023 18:25 | 31/08/2023 20:04 | Meio ambiente - Árvore ou Vegetação  | 3    |
| 17300778 | 1 | SUI - 15197  | 31/08/2023 07:18 | 31/08/2023 18:12 | Meio ambiente - Vento                | 79   |
| 17299826 | 1 | ULAD - 15181 | 31/08/2023 11:19 | 31/08/2023 13:55 | Meio ambiente - Árvore ou Vegetação  | 2    |
| 17300181 | 1 | PMSD - 16318 | 31/08/2023 11:20 | 31/08/2023 15:16 | Meio ambiente - Descarga Atmosférica | 1    |
| 17299779 | 1 | TOE - 15195  | 31/08/2023 11:20 | 31/08/2023 13:45 | Não classificada                     | 56   |
| 17306932 | 1 | MCH - 15649  | 31/08/2023 11:21 | 02/09/2023 16:54 | Meio ambiente - Descarga Atmosférica | 1    |
| 17302316 | 1 | CMN - 16278  | 31/08/2023 11:21 | 01/09/2023 09:52 | Meio ambiente - Descarga Atmosférica | 2    |
| 17301399 | 1 | CGAU - 15150 | 31/08/2023 11:21 | 31/08/2023 21:21 | Não classificada                     | 1    |
| 17303415 | 1 | PTUU - 15229 | 31/08/2023 05:29 | 01/09/2023 15:00 | Meio ambiente - Árvore ou Vegetação  | 5    |
| 17301530 | 1 | SBAU - 15216 | 31/08/2023 11:35 | 31/08/2023 11:42 | Meio ambiente - Árvore ou Vegetação  | 1786 |
| 17301530 | 2 | SBAU - 15216 | 31/08/2023 11:35 | 31/08/2023 11:43 | Meio ambiente - Árvore ou Vegetação  | 2433 |
| 17301530 | 4 | SBAU - 15216 | 31/08/2023 11:35 | 31/08/2023 12:40 | Meio ambiente - Árvore ou Vegetação  | 9    |



|          |    |              |                  |                  |                                      |      |
|----------|----|--------------|------------------|------------------|--------------------------------------|------|
| 17301530 | 5  | SBAU - 15216 | 31/08/2023 11:35 | 31/08/2023 12:40 | Meio ambiente - Árvore ou Vegetação  | 1223 |
| 17301530 | 6  | SBAU - 15216 | 31/08/2023 11:35 | 31/08/2023 13:07 | Meio ambiente - Árvore ou Vegetação  | 6    |
| 17301530 | 7  | SBAU - 15216 | 31/08/2023 11:35 | 31/08/2023 13:18 | Meio ambiente - Árvore ou Vegetação  | 1623 |
| 17301530 | 8  | SBAU - 15216 | 31/08/2023 11:35 | 31/08/2023 15:06 | Meio ambiente - Árvore ou Vegetação  | 1156 |
| 17301530 | 9  | SBAU - 15216 | 31/08/2023 11:35 | 31/08/2023 15:08 | Meio ambiente - Árvore ou Vegetação  | 583  |
| 17301530 | 10 | SBAU - 15216 | 31/08/2023 11:35 | 31/08/2023 15:30 | Meio ambiente - Árvore ou Vegetação  | 1555 |
| 17301530 | 11 | SBAU - 15216 | 31/08/2023 11:35 | 31/08/2023 17:52 | Meio ambiente - Árvore ou Vegetação  | 69   |
| 17299630 | 1  | CSN - 15352  | 31/08/2023 07:37 | 31/08/2023 12:40 | Não classificada                     | 8    |
| 17303414 | 1  | UNIT - 15177 | 31/08/2023 11:30 | 01/09/2023 11:09 | Meio ambiente - Descarga Atmosférica | 5    |
| 17300182 | 1  | BBI - 15108  | 31/08/2023 11:30 | 31/08/2023 15:10 | Meio ambiente - Descarga Atmosférica | 18   |
| 17300707 | 1  | ITMU - 15310 | 31/08/2023 11:31 | 31/08/2023 17:18 | Meio ambiente - Descarga Atmosférica | 1    |
| 17300271 | 1  | IIGT - 15320 | 31/08/2023 11:33 | 31/08/2023 15:35 | Não classificada                     | 1    |
| 17300271 | 2  | IIGT - 15320 | 31/08/2023 11:33 | 31/08/2023 15:35 | Não classificada                     | 2    |
| 17300552 | 1  | URAS - 16338 | 31/08/2023 11:33 | 31/08/2023 16:44 | Meio ambiente - Árvore ou Vegetação  | 1    |
| 17303419 | 1  | BMN - 15134  | 31/08/2023 11:44 | 01/09/2023 13:22 | Meio ambiente - Árvore ou Vegetação  | 8    |
| 17299899 | 1  | MCLQ - 16309 | 31/08/2023 11:36 | 31/08/2023 14:08 | Não classificada                     | 10   |
| 17306909 | 1  | STV - 15198  | 31/08/2023 11:36 | 02/09/2023 16:49 | Meio ambiente - Vento                | 1    |
| 17300410 | 1  | LPTU - 15285 | 31/08/2023 11:45 | 31/08/2023 15:57 | Meio ambiente - Árvore ou Vegetação  | 1    |
| 17299983 | 1  | PPUD - 15242 | 31/08/2023 11:48 | 31/08/2023 14:36 | Meio ambiente - Árvore ou Vegetação  | 1    |
| 17303420 | 1  | CMT - 15162  | 31/08/2023 11:54 | 31/08/2023 15:40 | Meio ambiente - Árvore ou Vegetação  | 1    |
| 17303420 | 2  | CMT - 15162  | 31/08/2023 11:54 | 31/08/2023 15:40 | Meio ambiente - Árvore ou Vegetação  | 48   |
| 17303420 | 3  | CMT - 15162  | 31/08/2023 11:54 | 31/08/2023 15:40 | Meio ambiente - Árvore ou Vegetação  | 10   |
| 17303420 | 4  | CMT - 15162  | 31/08/2023 11:54 | 31/08/2023 15:40 | Meio ambiente - Árvore ou Vegetação  | 19   |
| 17303420 | 5  | CMT - 15162  | 31/08/2023 11:54 | 31/08/2023 16:38 | Meio ambiente - Árvore ou Vegetação  | 7    |
| 17303420 | 6  | CMT - 15162  | 31/08/2023 11:54 | 31/08/2023 16:38 | Meio ambiente - Árvore ou Vegetação  | 6    |
| 17303420 | 7  | CMT - 15162  | 31/08/2023 11:54 | 01/09/2023 18:10 | Meio ambiente - Árvore ou Vegetação  | 2    |
| 17303420 | 8  | CMT - 15162  | 31/08/2023 11:54 | 01/09/2023 18:10 | Meio ambiente - Árvore ou Vegetação  | 1    |
| 17303420 | 9  | CMT - 15162  | 31/08/2023 11:54 | 01/09/2023 18:10 | Meio ambiente - Árvore ou Vegetação  | 35   |
| 17303421 | 3  | CMT - 15162  | 31/08/2023 16:38 | 31/08/2023 16:59 | Meio ambiente - Árvore ou Vegetação  | 1    |
| 17303421 | 4  | CMT - 15162  | 31/08/2023 16:38 | 31/08/2023 16:59 | Meio ambiente - Árvore ou Vegetação  | 48   |
| 17303421 | 5  | CMT - 15162  | 31/08/2023 16:38 | 31/08/2023 16:59 | Meio ambiente - Árvore ou Vegetação  | 10   |
| 17303421 | 6  | CMT - 15162  | 31/08/2023 16:38 | 31/08/2023 16:59 | Meio ambiente - Árvore ou Vegetação  | 19   |
| 17303422 | 1  | CMT - 15162  | 31/08/2023 17:53 | 31/08/2023 18:19 | Meio ambiente - Árvore ou Vegetação  | 1    |
| 17303422 | 2  | CMT - 15162  | 31/08/2023 17:53 | 31/08/2023 18:19 | Meio ambiente - Árvore ou Vegetação  | 48   |
| 17303422 | 3  | CMT - 15162  | 31/08/2023 17:53 | 31/08/2023 18:19 | Meio ambiente - Árvore ou Vegetação  | 10   |
| 17303422 | 4  | CMT - 15162  | 31/08/2023 17:53 | 31/08/2023 18:19 | Meio ambiente - Árvore ou Vegetação  | 19   |
| 17301471 | 1  | MNVU - 15272 | 31/08/2023 11:51 | 31/08/2023 21:39 | Não classificada                     | 4    |
| 17301038 | 1  | CCHD - 15144 | 31/08/2023 11:51 | 31/08/2023 18:54 | Meio ambiente - Descarga Atmosférica | 19   |
| 17301038 | 2  | CCHD - 15144 | 31/08/2023 11:51 | 31/08/2023 18:54 | Meio ambiente - Descarga Atmosférica | 1    |
| 17301039 | 1  | VZEU - 15170 | 31/08/2023 11:53 | 31/08/2023 18:51 | Não classificada                     | 33   |
| 17301039 | 2  | VZEU - 15170 | 31/08/2023 11:53 | 31/08/2023 18:51 | Não classificada                     | 3    |
| 17303423 | 1  | GVSD - 15334 | 31/08/2023 07:44 | 31/08/2023 17:04 | Meio ambiente - Árvore ou Vegetação  | 7    |
| 17303423 | 2  | GVSD - 15334 | 31/08/2023 07:44 | 31/08/2023 21:49 | Meio ambiente - Árvore ou Vegetação  | 10   |
| 17303424 | 1  | GVSD - 15334 | 31/08/2023 18:52 | 31/08/2023 21:49 | Meio ambiente - Árvore ou Vegetação  | 7    |
| 17299577 | 1  | CEL - 15147  | 31/08/2023 09:55 | 31/08/2023 12:17 | Meio ambiente - Árvore ou Vegetação  | 20   |
| 17300120 | 1  | FMA - 15338  | 31/08/2023 11:56 | 31/08/2023 14:55 | Meio ambiente - Descarga Atmosférica | 1    |
| 17325082 | 2  | GHE - 16289  | 30/08/2023 20:56 | 31/08/2023 16:42 | Meio ambiente - Árvore ou Vegetação  | 85   |
| 17325082 | 3  | GHE - 16289  | 30/08/2023 20:56 | 31/08/2023 18:14 | Meio ambiente - Árvore ou Vegetação  | 55   |
| 17325082 | 4  | GHE - 16289  | 30/08/2023 20:56 | 02/09/2023 17:00 | Meio ambiente - Árvore ou Vegetação  | 7    |
| 17300935 | 1  | SLAT - 15208 | 31/08/2023 11:59 | 31/08/2023 18:29 | Meio ambiente - Árvore ou Vegetação  | 1    |
| 17299987 | 1  | FMA - 15338  | 31/08/2023 11:59 | 31/08/2023 14:31 | Meio ambiente - Árvore ou Vegetação  | 311  |
| 17299631 | 1  | CMN - 16278  | 31/08/2023 07:53 | 31/08/2023 12:36 | Meio ambiente - Descarga Atmosférica | 2    |
| 17299631 | 3  | CMN - 16278  | 31/08/2023 07:53 | 31/08/2023 12:36 | Meio ambiente - Descarga Atmosférica | 61   |
| 17300554 | 1  | PERD - 15248 | 31/08/2023 12:00 | 31/08/2023 16:42 | Meio ambiente - Descarga Atmosférica | 1    |
| 17300273 | 1  | MOO - 15271  | 31/08/2023 12:00 | 31/08/2023 15:25 | Meio ambiente - Descarga Atmosférica | 4    |
| 17300055 | 1  | DDI - 15347  | 31/08/2023 12:00 | 31/08/2023 14:39 | Não classificada                     | 1    |
| 17300599 | 1  | TOE - 15195  | 31/08/2023 12:02 | 31/08/2023 16:56 | Meio ambiente - Descarga Atmosférica | 1    |
| 17301436 | 1  | EPS - 15341  | 31/08/2023 12:03 | 31/08/2023 21:37 | Meio ambiente - Árvore ou Vegetação  | 10   |
| 17301436 | 2  | EPS - 15341  | 31/08/2023 12:03 | 31/08/2023 21:37 | Meio ambiente - Árvore ou Vegetação  | 3    |

|          |    |              |                  |                  |                                      |       |
|----------|----|--------------|------------------|------------------|--------------------------------------|-------|
| 17300489 | 1  | MOO - 15271  | 31/08/2023 12:05 | 31/08/2023 16:16 | Meio ambiente - Descarga Atmosférica | 1     |
| 17301099 | 1  | PAND - 15252 | 31/08/2023 12:07 | 31/08/2023 19:24 | Meio ambiente - Descarga Atmosférica | 56    |
| 17301099 | 2  | PAND - 15252 | 31/08/2023 12:07 | 31/08/2023 19:24 | Meio ambiente - Descarga Atmosférica | 1     |
| 17301099 | 3  | PAND - 15252 | 31/08/2023 12:07 | 31/08/2023 19:24 | Meio ambiente - Descarga Atmosférica | 3     |
| 17307954 | 1  | UNIT - 15177 | 31/08/2023 12:12 | 31/08/2023 14:16 | Meio ambiente - Árvore ou Vegetação  | 3     |
| 17307954 | 2  | UNIT - 15177 | 31/08/2023 12:12 | 31/08/2023 14:16 | Meio ambiente - Árvore ou Vegetação  | 47    |
| 17307954 | 3  | UNIT - 15177 | 31/08/2023 12:12 | 31/08/2023 20:04 | Meio ambiente - Árvore ou Vegetação  | 7     |
| 17307954 | 4  | UNIT - 15177 | 31/08/2023 12:12 | 31/08/2023 20:04 | Meio ambiente - Árvore ou Vegetação  | 12    |
| 17307954 | 5  | BRDD - 15139 | 31/08/2023 12:12 | 31/08/2023 20:04 | Meio ambiente - Árvore ou Vegetação  | 5     |
| 17307954 | 6  | UNIT - 15177 | 31/08/2023 12:12 | 02/09/2023 15:00 | Meio ambiente - Árvore ou Vegetação  | 7     |
| 17302635 | 1  | IPC - 15314  | 31/08/2023 12:13 | 31/08/2023 12:22 | Meio ambiente - Descarga Atmosférica | 10380 |
| 17302635 | 2  | IPC - 15314  | 31/08/2023 12:13 | 31/08/2023 12:22 | Meio ambiente - Descarga Atmosférica | 11    |
| 17302635 | 3  | IPC - 15314  | 31/08/2023 12:13 | 31/08/2023 12:22 | Meio ambiente - Descarga Atmosférica | 62    |
| 17302635 | 4  | IPC - 15314  | 31/08/2023 12:13 | 31/08/2023 12:22 | Meio ambiente - Descarga Atmosférica | 10    |
| 17302635 | 5  | IPC - 15314  | 31/08/2023 12:13 | 31/08/2023 12:22 | Meio ambiente - Descarga Atmosférica | 1     |
| 17302635 | 6  | IPC - 15314  | 31/08/2023 12:13 | 31/08/2023 12:22 | Meio ambiente - Descarga Atmosférica | 88    |
| 17302635 | 7  | IPC - 15314  | 31/08/2023 12:13 | 31/08/2023 12:22 | Meio ambiente - Descarga Atmosférica | 611   |
| 17302635 | 8  | IPC - 15314  | 31/08/2023 12:13 | 31/08/2023 12:22 | Meio ambiente - Descarga Atmosférica | 1419  |
| 17302635 | 9  | IPC - 15314  | 31/08/2023 12:13 | 31/08/2023 12:22 | Meio ambiente - Descarga Atmosférica | 2     |
| 17302635 | 10 | IPC - 15314  | 31/08/2023 12:13 | 31/08/2023 12:22 | Meio ambiente - Descarga Atmosférica | 3     |
| 17300600 | 1  | PRRU - 15241 | 31/08/2023 12:10 | 31/08/2023 16:50 | Meio ambiente - Vento                | 1     |
| 17303426 | 1  | PRRU - 15241 | 31/08/2023 12:14 | 01/09/2023 15:25 | Meio ambiente - Vento                | 4     |
| 17302073 | 1  | CRC - 15357  | 31/08/2023 10:38 | 31/08/2023 13:03 | Meio ambiente - Vento                | 1302  |
| 17302073 | 2  | CRC - 15357  | 31/08/2023 10:38 | 31/08/2023 14:14 | Meio ambiente - Vento                | 1579  |
| 17302073 | 3  | CRC - 15357  | 31/08/2023 10:38 | 31/08/2023 15:40 | Meio ambiente - Vento                | 71    |
| 17300061 | 1  | PSOU - 15231 | 31/08/2023 12:27 | 31/08/2023 14:40 | Meio ambiente - Descarga Atmosférica | 1     |
| 17303430 | 1  | ITMU - 15310 | 31/08/2023 12:20 | 01/09/2023 12:37 | Meio ambiente - Descarga Atmosférica | 1     |
| 17299914 | 1  | TOTU - 16335 | 31/08/2023 12:21 | 31/08/2023 14:17 | Meio ambiente - Descarga Atmosférica | 1     |
| 17300338 | 1  | SNS - 15202  | 31/08/2023 12:21 | 31/08/2023 15:51 | Meio ambiente - Descarga Atmosférica | 1     |
| 17301917 | 1  | ULAU - 16339 | 31/08/2023 08:31 | 31/08/2023 18:52 | Meio ambiente - Vento                | 2     |
| 17301918 | 1  | ULAU - 16339 | 31/08/2023 14:54 | 31/08/2023 18:52 | Meio ambiente - Vento                | 32    |
| 17300938 | 1  | PAND - 15252 | 31/08/2023 12:25 | 31/08/2023 18:38 | Meio ambiente - Árvore ou Vegetação  | 6     |
| 17300938 | 2  | PAND - 15252 | 31/08/2023 12:25 | 31/08/2023 18:38 | Meio ambiente - Árvore ou Vegetação  | 2     |
| 17300277 | 1  | CLUU - 15157 | 31/08/2023 12:30 | 31/08/2023 15:28 | Meio ambiente - Árvore ou Vegetação  | 1     |
| 17300278 | 1  | CVED - 15348 | 31/08/2023 12:34 | 31/08/2023 15:33 | Não classificada                     | 2     |
| 17302002 | 1  | PMSU - 16317 | 31/08/2023 12:36 | 31/08/2023 14:11 | Meio ambiente - Vento                | 1051  |
| 17302002 | 2  | PMSU - 16317 | 31/08/2023 12:36 | 31/08/2023 15:03 | Meio ambiente - Vento                | 1646  |
| 17300066 | 1  | CCHD - 15144 | 31/08/2023 12:40 | 31/08/2023 14:47 | Meio ambiente - Descarga Atmosférica | 1     |
| 17300603 | 1  | PMSU - 16317 | 31/08/2023 12:46 | 31/08/2023 14:33 | Meio ambiente - Vento                | 425   |
| 17300603 | 2  | PMSU - 16317 | 31/08/2023 12:46 | 31/08/2023 16:24 | Meio ambiente - Vento                | 182   |
| 17300604 | 1  | PMSU - 16317 | 31/08/2023 15:51 | 31/08/2023 16:32 | Meio ambiente - Vento                | 119   |
| 17300195 | 1  | GHE - 16289  | 31/08/2023 12:46 | 31/08/2023 15:13 | Meio ambiente - Árvore ou Vegetação  | 111   |
| 17302156 | 1  | JUAU - 16296 | 31/08/2023 12:48 | 01/09/2023 08:40 | Meio ambiente - Árvore ou Vegetação  | 3     |
| 17303435 | 1  | SUI - 15197  | 31/08/2023 12:49 | 01/09/2023 15:08 | Não classificada                     | 1     |
| 17300123 | 1  | DVLD - 15345 | 31/08/2023 12:50 | 31/08/2023 14:53 | Não classificada                     | 16    |
| 17300070 | 1  | PMSU - 16317 | 31/08/2023 12:53 | 31/08/2023 14:38 | Não classificada                     | 11    |
| 17300605 | 1  | JPIU - 15298 | 31/08/2023 12:54 | 31/08/2023 16:57 | Meio ambiente - Descarga Atmosférica | 1     |
| 17300608 | 1  | PRSU - 15239 | 31/08/2023 11:17 | 31/08/2023 16:57 | Não classificada                     | 376   |
| 17300610 | 1  | PRSU - 15239 | 31/08/2023 15:09 | 31/08/2023 16:57 | Não classificada                     | 518   |
| 17300785 | 1  | ABD - 15093  | 31/08/2023 13:05 | 31/08/2023 17:41 | Não classificada                     | 1     |
| 17300492 | 1  | BRDD - 15139 | 31/08/2023 13:04 | 31/08/2023 16:21 | Meio ambiente - Descarga Atmosférica | 1     |
| 17300281 | 1  | URAT - 15174 | 31/08/2023 13:04 | 31/08/2023 15:34 | Meio ambiente - Descarga Atmosférica | 24    |
| 17351568 | 1  | FCS - 15340  | 31/08/2023 14:05 | 31/08/2023 14:29 | Meio ambiente - Árvore ou Vegetação  | 16    |
| 17300784 | 1  | BBI - 15108  | 31/08/2023 13:05 | 31/08/2023 17:57 | Meio ambiente - Descarga Atmosférica | 6     |
| 17300787 | 1  | URAS - 16338 | 31/08/2023 13:09 | 31/08/2023 17:45 | Não classificada                     | 69    |
| 17299924 | 1  | DVLD - 15345 | 31/08/2023 13:10 | 31/08/2023 14:02 | Meio ambiente - Árvore ou Vegetação  | 14    |
| 17300342 | 1  | ULAU - 16339 | 31/08/2023 13:10 | 31/08/2023 15:51 | Não classificada                     | 1     |
| 17299925 | 1  | DVLD - 15345 | 31/08/2023 13:13 | 31/08/2023 14:04 | Meio ambiente - Árvore ou Vegetação  | 103   |
| 17303439 | 1  | VZPU - 15169 | 31/08/2023 13:23 | 01/09/2023 16:57 | Meio ambiente - Árvore ou Vegetação  | 8     |

|          |    |              |                  |                  |                                      |      |
|----------|----|--------------|------------------|------------------|--------------------------------------|------|
| 17300420 | 1  | DMTU - 15346 | 31/08/2023 13:16 | 31/08/2023 16:07 | Não classificada                     | 282  |
| 17300003 | 1  | MVD - 15264  | 31/08/2023 13:16 | 31/08/2023 14:24 | Não classificada                     | 4    |
| 17328837 | 1  | CUVD - 15349 | 31/08/2023 13:16 | 31/08/2023 15:26 | Meio ambiente - Descarga Atmosférica | 1    |
| 17302157 | 1  | SLN - 15206  | 31/08/2023 13:16 | 01/09/2023 08:55 | Meio ambiente - Árvore ou Vegetação  | 2    |
| 17302157 | 2  | SLN - 15206  | 31/08/2023 13:16 | 01/09/2023 08:55 | Meio ambiente - Árvore ou Vegetação  | 4    |
| 17300613 | 1  | AETD - 15096 | 31/08/2023 13:18 | 31/08/2023 16:47 | Meio ambiente - Descarga Atmosférica | 1    |
| 17300347 | 1  | URAS - 16338 | 31/08/2023 13:19 | 31/08/2023 15:46 | Não classificada                     | 218  |
| 17300007 | 1  | PMSU - 16317 | 31/08/2023 13:20 | 31/08/2023 14:33 | Meio ambiente - Vento                | 5    |
| 17313467 | 1  | STV - 15198  | 31/08/2023 13:32 | 31/08/2023 15:10 | Meio ambiente - Vento                | 146  |
| 17313467 | 2  | STV - 15198  | 31/08/2023 13:32 | 31/08/2023 15:19 | Meio ambiente - Vento                | 5    |
| 17313467 | 3  | STV - 15198  | 31/08/2023 13:32 | 31/08/2023 15:19 | Meio ambiente - Vento                | 7    |
| 17313467 | 4  | CVED - 15348 | 31/08/2023 13:32 | 31/08/2023 15:19 | Meio ambiente - Vento                | 8    |
| 17313467 | 4  | STV - 15198  | 31/08/2023 13:32 | 31/08/2023 15:19 | Meio ambiente - Vento                | 91   |
| 17313467 | 5  | STV - 15198  | 31/08/2023 13:32 | 31/08/2023 16:53 | Meio ambiente - Vento                | 12   |
| 17313467 | 6  | STV - 15198  | 31/08/2023 13:32 | 31/08/2023 19:21 | Meio ambiente - Vento                | 48   |
| 17313467 | 7  | STV - 15198  | 31/08/2023 13:32 | 31/08/2023 19:21 | Meio ambiente - Vento                | 1    |
| 17313467 | 8  | STV - 15198  | 31/08/2023 13:32 | 31/08/2023 19:21 | Meio ambiente - Vento                | 18   |
| 17313467 | 9  | STV - 15198  | 31/08/2023 13:32 | 31/08/2023 19:21 | Meio ambiente - Vento                | 30   |
| 17313467 | 10 | STV - 15198  | 31/08/2023 13:32 | 31/08/2023 19:30 | Meio ambiente - Vento                | 107  |
| 17313467 | 11 | STV - 15198  | 31/08/2023 13:32 | 31/08/2023 22:55 | Meio ambiente - Vento                | 4    |
| 17313467 | 12 | STV - 15198  | 31/08/2023 13:32 | 31/08/2023 22:55 | Meio ambiente - Vento                | 109  |
| 17313467 | 13 | STV - 15198  | 31/08/2023 13:32 | 02/09/2023 01:07 | Meio ambiente - Vento                | 13   |
| 17313468 | 1  | STV - 15198  | 31/08/2023 21:43 | 31/08/2023 21:48 | Meio ambiente - Vento                | 265  |
| 17313469 | 1  | STV - 15198  | 31/08/2023 23:05 | 01/09/2023 01:27 | Meio ambiente - Vento                | 4    |
| 17313469 | 2  | STV - 15198  | 31/08/2023 23:05 | 01/09/2023 01:27 | Meio ambiente - Vento                | 109  |
| 17301040 | 1  | URAU - 16337 | 31/08/2023 13:22 | 31/08/2023 18:57 | Meio ambiente - Descarga Atmosférica | 1    |
| 17306247 | 1  | GVSD - 15334 | 31/08/2023 09:45 | 02/09/2023 11:40 | Meio ambiente - Vento                | 1    |
| 17325765 | 1  | BDPD - 15114 | 31/08/2023 13:35 | 31/08/2023 14:48 | Meio ambiente - Árvore ou Vegetação  | 114  |
| 17325765 | 2  | BDPD - 15114 | 31/08/2023 13:35 | 31/08/2023 16:19 | Meio ambiente - Árvore ou Vegetação  | 1    |
| 17325765 | 3  | BDPD - 15114 | 31/08/2023 13:35 | 31/08/2023 16:19 | Meio ambiente - Árvore ou Vegetação  | 327  |
| 17325765 | 4  | BDPD - 15114 | 31/08/2023 13:35 | 31/08/2023 16:19 | Meio ambiente - Árvore ou Vegetação  | 1    |
| 17325765 | 5  | BDPD - 15114 | 31/08/2023 13:35 | 01/09/2023 11:55 | Meio ambiente - Árvore ou Vegetação  | 20   |
| 17325765 | 6  | BDPD - 15114 | 31/08/2023 13:35 | 01/09/2023 11:55 | Meio ambiente - Árvore ou Vegetação  | 49   |
| 17325767 | 1  | MHC - 15275  | 31/08/2023 13:35 | 31/08/2023 16:15 | Meio ambiente - Árvore ou Vegetação  | 49   |
| 17336700 | 1  | PPS - 16315  | 31/08/2023 13:27 | 31/08/2023 15:56 | Meio ambiente - Vento                | 1    |
| 17336701 | 1  | PPS - 16315  | 31/08/2023 13:27 | 31/08/2023 15:56 | Meio ambiente - Vento                | 1    |
| 17300286 | 1  | PMSU - 16317 | 31/08/2023 13:27 | 31/08/2023 15:35 | Não classificada                     | 21   |
| 17300131 | 1  | ULAN - 16340 | 31/08/2023 13:29 | 31/08/2023 14:58 | Não classificada                     | 2    |
| 17303444 | 1  | ITMU - 15310 | 31/08/2023 13:21 | 31/08/2023 13:53 | Meio ambiente - Vento                | 591  |
| 17303444 | 2  | ITMU - 15310 | 31/08/2023 13:21 | 31/08/2023 15:02 | Meio ambiente - Vento                | 112  |
| 17303444 | 3  | ITMU - 15310 | 31/08/2023 13:21 | 01/09/2023 00:45 | Meio ambiente - Vento                | 337  |
| 17300349 | 1  | PMSU - 16317 | 31/08/2023 13:30 | 31/08/2023 15:51 | Meio ambiente - Árvore ou Vegetação  | 92   |
| 17301604 | 1  | VZEU - 15170 | 31/08/2023 13:32 | 31/08/2023 22:09 | Não classificada                     | 6    |
| 17305653 | 1  | MCH - 15649  | 31/08/2023 13:32 | 02/09/2023 09:33 | Meio ambiente - Descarga Atmosférica | 5    |
| 17301041 | 1  | PEB - 15249  | 31/08/2023 13:33 | 31/08/2023 18:52 | Meio ambiente - Vento                | 91   |
| 17305654 | 1  | URAS - 16338 | 31/08/2023 12:58 | 31/08/2023 13:20 | Não classificada                     | 1613 |
| 17305655 | 1  | URAS - 16338 | 31/08/2023 15:56 | 31/08/2023 16:07 | Não classificada                     | 73   |
| 17305655 | 2  | URAS - 16338 | 31/08/2023 15:56 | 01/09/2023 14:20 | Não classificada                     | 8    |
| 17305656 | 1  | URAS - 16338 | 31/08/2023 17:04 | 01/09/2023 14:42 | Não classificada                     | 4    |
| 17300566 | 1  | JBT - 16295  | 31/08/2023 13:35 | 31/08/2023 16:35 | Não classificada                     | 6    |
| 17344552 | 1  | MAGU - 15282 | 31/08/2023 17:26 | 31/08/2023 18:41 | Meio ambiente - Árvore ou Vegetação  | 245  |
| 17299873 | 1  | JPIU - 15298 | 31/08/2023 07:50 | 31/08/2023 14:03 | Meio ambiente - Descarga Atmosférica | 3    |
| 17303448 | 1  | PTID - 16320 | 31/08/2023 13:44 | 31/08/2023 15:09 | Meio ambiente - Vento                | 158  |
| 17303448 | 2  | PTID - 16320 | 31/08/2023 13:44 | 31/08/2023 15:54 | Meio ambiente - Vento                | 698  |
| 17303448 | 3  | PRSU - 15239 | 31/08/2023 13:44 | 31/08/2023 15:54 | Meio ambiente - Vento                | 1    |
| 17303448 | 3  | PTID - 16320 | 31/08/2023 13:44 | 31/08/2023 15:54 | Meio ambiente - Vento                | 513  |
| 17303448 | 4  | PRSU - 15239 | 31/08/2023 13:44 | 31/08/2023 15:54 | Meio ambiente - Vento                | 150  |
| 17303448 | 4  | PTID - 16320 | 31/08/2023 13:44 | 31/08/2023 15:54 | Meio ambiente - Vento                | 370  |
| 17303448 | 5  | PTID - 16320 | 31/08/2023 13:44 | 01/09/2023 12:15 | Meio ambiente - Vento                | 107  |

|          |    |              |                  |                  |                                      |      |
|----------|----|--------------|------------------|------------------|--------------------------------------|------|
| 17300133 | 1  | AVT - 15106  | 31/08/2023 13:41 | 31/08/2023 14:53 | Não classificada                     | 2    |
| 17303450 | 1  | UHGF - 15191 | 31/08/2023 13:41 | 31/08/2023 14:54 | Meio ambiente - Vento                | 14   |
| 17303450 | 3  | UHGF - 15191 | 31/08/2023 13:41 | 31/08/2023 19:08 | Meio ambiente - Vento                | 220  |
| 17303450 | 4  | UHGF - 15191 | 31/08/2023 13:41 | 31/08/2023 19:08 | Meio ambiente - Vento                | 15   |
| 17303451 | 1  | UHGF - 15191 | 31/08/2023 14:54 | 31/08/2023 16:10 | Meio ambiente - Vento                | 5    |
| 17303451 | 2  | UHGF - 15191 | 31/08/2023 14:54 | 31/08/2023 19:08 | Meio ambiente - Vento                | 9    |
| 17303452 | 1  | UHGF - 15191 | 31/08/2023 16:11 | 31/08/2023 19:08 | Meio ambiente - Vento                | 5    |
| 17300499 | 1  | PMSU - 16317 | 31/08/2023 13:45 | 31/08/2023 16:22 | Meio ambiente - Árvore ou Vegetação  | 51   |
| 17300498 | 1  | CSN - 15352  | 31/08/2023 13:45 | 31/08/2023 15:50 | Meio ambiente - Descarga Atmosférica | 1    |
| 17300717 | 1  | PTC - 15235  | 31/08/2023 13:48 | 31/08/2023 17:25 | Meio ambiente - Árvore ou Vegetação  | 6    |
| 17300717 | 2  | PTC - 15235  | 31/08/2023 13:48 | 31/08/2023 17:25 | Meio ambiente - Árvore ou Vegetação  | 3    |
| 17299961 | 1  | PDP - 15646  | 31/08/2023 07:54 | 31/08/2023 14:35 | Meio ambiente - Árvore ou Vegetação  | 23   |
| 17302158 | 1  | MAL - 15281  | 31/08/2023 13:49 | 01/09/2023 09:04 | Meio ambiente - Vento                | 1    |
| 17300793 | 1  | PRSU - 15239 | 31/08/2023 13:50 | 31/08/2023 17:32 | Meio ambiente - Árvore ou Vegetação  | 1    |
| 17300794 | 1  | PAND - 15252 | 31/08/2023 13:52 | 31/08/2023 18:05 | Meio ambiente - Descarga Atmosférica | 10   |
| 17300205 | 1  | AGF - 15098  | 31/08/2023 13:53 | 31/08/2023 15:12 | Não classificada                     | 1    |
| 17300795 | 1  | MCLQ - 16309 | 31/08/2023 13:54 | 31/08/2023 18:00 | Não classificada                     | 1    |
| 17300356 | 1  | CGAU - 15150 | 31/08/2023 10:44 | 31/08/2023 15:32 | Não classificada                     | 19   |
| 17300356 | 2  | CGAU - 15150 | 31/08/2023 10:44 | 31/08/2023 15:52 | Não classificada                     | 6    |
| 17300502 | 1  | URAT - 15174 | 31/08/2023 13:56 | 31/08/2023 16:23 | Meio ambiente - Descarga Atmosférica | 1    |
| 17300796 | 1  | LPTU - 15285 | 31/08/2023 13:56 | 31/08/2023 17:42 | Meio ambiente - Descarga Atmosférica | 1    |
| 17302236 | 1  | FCS - 15340  | 31/08/2023 13:56 | 01/09/2023 09:25 | Meio ambiente - Árvore ou Vegetação  | 15   |
| 17301175 | 1  | JQT - 16297  | 31/08/2023 13:57 | 31/08/2023 20:02 | Meio ambiente - Descarga Atmosférica | 31   |
| 17301660 | 1  | AETD - 15096 | 31/08/2023 13:57 | 31/08/2023 22:41 | Meio ambiente - Descarga Atmosférica | 17   |
| 17300428 | 1  | MAL - 15281  | 31/08/2023 13:57 | 31/08/2023 16:05 | Meio ambiente - Descarga Atmosférica | 1    |
| 17302237 | 1  | PRSU - 15239 | 31/08/2023 13:57 | 01/09/2023 09:35 | Meio ambiente - Vento                | 7    |
| 17303454 | 1  | PRSU - 15239 | 31/08/2023 14:09 | 31/08/2023 16:05 | Meio ambiente - Vento                | 226  |
| 17303454 | 2  | PRSU - 15239 | 31/08/2023 14:09 | 31/08/2023 16:05 | Meio ambiente - Vento                | 4    |
| 17303454 | 3  | PRSU - 15239 | 31/08/2023 14:09 | 31/08/2023 18:49 | Meio ambiente - Vento                | 135  |
| 17303454 | 4  | PRSU - 15239 | 31/08/2023 14:09 | 31/08/2023 20:19 | Meio ambiente - Vento                | 83   |
| 17303454 | 5  | PRSU - 15239 | 31/08/2023 14:09 | 31/08/2023 20:40 | Meio ambiente - Vento                | 78   |
| 17303454 | 6  | PRSU - 15239 | 31/08/2023 14:09 | 31/08/2023 20:40 | Meio ambiente - Vento                | 2    |
| 17303455 | 1  | PRSU - 15239 | 31/08/2023 20:40 | 31/08/2023 20:56 | Meio ambiente - Vento                | 444  |
| 17303455 | 2  | PRSU - 15239 | 31/08/2023 20:40 | 31/08/2023 20:56 | Meio ambiente - Vento                | 4    |
| 17303455 | 3  | PRSU - 15239 | 31/08/2023 20:40 | 01/09/2023 14:33 | Meio ambiente - Vento                | 78   |
| 17303455 | 4  | PRSU - 15239 | 31/08/2023 20:40 | 01/09/2023 14:33 | Meio ambiente - Vento                | 2    |
| 17301101 | 1  | PRSU - 15239 | 31/08/2023 14:00 | 31/08/2023 19:15 | Não classificada                     | 2    |
| 17300797 | 1  | PRSU - 15239 | 31/08/2023 14:03 | 31/08/2023 17:56 | Meio ambiente - Árvore ou Vegetação  | 3    |
| 17300430 | 1  | PPUD - 15242 | 31/08/2023 14:03 | 31/08/2023 15:57 | Meio ambiente - Descarga Atmosférica | 183  |
| 17303456 | 1  | PRSU - 15239 | 31/08/2023 13:45 | 31/08/2023 15:11 | Não classificada                     | 1    |
| 17303456 | 2  | PRSU - 15239 | 31/08/2023 13:45 | 31/08/2023 15:11 | Não classificada                     | 69   |
| 17300431 | 1  | ULAD - 15181 | 31/08/2023 14:06 | 31/08/2023 16:05 | Não classificada                     | 14   |
| 17300719 | 1  | NVSU - 15256 | 31/08/2023 14:11 | 31/08/2023 17:21 | Meio ambiente - Árvore ou Vegetação  | 19   |
| 17301141 | 1  | IBYD - 15327 | 31/08/2023 14:11 | 31/08/2023 19:32 | Meio ambiente - Árvore ou Vegetação  | 1    |
| 17345512 | 1  | IBYD - 15327 | 31/08/2023 14:13 | 31/08/2023 23:09 | Não classificada                     | 1    |
| 17300952 | 1  | PRSU - 15239 | 31/08/2023 14:14 | 31/08/2023 18:25 | Meio ambiente - Descarga Atmosférica | 10   |
| 17300952 | 2  | PRSU - 15239 | 31/08/2023 14:14 | 31/08/2023 18:25 | Meio ambiente - Descarga Atmosférica | 231  |
| 17310261 | 1  | IGPU - 16290 | 31/08/2023 14:19 | 31/08/2023 14:26 | Meio ambiente - Árvore ou Vegetação  | 5    |
| 17310261 | 2  | IGPU - 16290 | 31/08/2023 14:19 | 31/08/2023 14:26 | Meio ambiente - Árvore ou Vegetação  | 4603 |
| 17310261 | 2  | MAL - 15281  | 31/08/2023 14:19 | 31/08/2023 14:26 | Meio ambiente - Árvore ou Vegetação  | 12   |
| 17310261 | 3  | IGPU - 16290 | 31/08/2023 14:19 | 31/08/2023 17:30 | Meio ambiente - Árvore ou Vegetação  | 8    |
| 17310261 | 5  | IGPU - 16290 | 31/08/2023 14:19 | 31/08/2023 17:30 | Meio ambiente - Árvore ou Vegetação  | 85   |
| 17310261 | 6  | IGPU - 16290 | 31/08/2023 14:19 | 31/08/2023 19:16 | Meio ambiente - Árvore ou Vegetação  | 4    |
| 17310261 | 7  | IGPU - 16290 | 31/08/2023 14:19 | 31/08/2023 21:02 | Meio ambiente - Árvore ou Vegetação  | 85   |
| 17310261 | 9  | IGPU - 16290 | 31/08/2023 14:19 | 31/08/2023 23:24 | Meio ambiente - Árvore ou Vegetação  | 3    |
| 17310261 | 10 | IGPU - 16290 | 31/08/2023 14:19 | 31/08/2023 23:24 | Meio ambiente - Árvore ou Vegetação  | 6    |
| 17310261 | 11 | IGPU - 16290 | 31/08/2023 14:19 | 01/09/2023 17:40 | Meio ambiente - Árvore ou Vegetação  | 29   |
| 17310261 | 12 | IGPU - 16290 | 31/08/2023 14:19 | 01/09/2023 17:55 | Meio ambiente - Árvore ou Vegetação  | 74   |
| 17310261 | 13 | IGPU - 16290 | 31/08/2023 14:19 | 01/09/2023 17:55 | Meio ambiente - Árvore ou Vegetação  | 8    |



|          |   |              |                  |                  |                                      |      |
|----------|---|--------------|------------------|------------------|--------------------------------------|------|
| 17310262 | 1 | IGPU - 16290 | 31/08/2023 22:12 | 31/08/2023 22:48 | Meio ambiente - Árvore ou Vegetação  | 16   |
| 17300720 | 1 | PYN - 15228  | 31/08/2023 14:16 | 31/08/2023 17:16 | Meio ambiente - Árvore ou Vegetação  | 2    |
| 17300954 | 1 | VZEU - 15170 | 31/08/2023 14:16 | 31/08/2023 18:37 | Meio ambiente - Vento                | 1    |
| 17300954 | 3 | VZEU - 15170 | 31/08/2023 14:16 | 31/08/2023 18:37 | Meio ambiente - Vento                | 207  |
| 17302388 | 1 | ITMU - 15310 | 31/08/2023 14:17 | 01/09/2023 10:18 | Não classificada                     | 2    |
| 17303457 | 1 | ARID - 15104 | 31/08/2023 14:18 | 01/09/2023 23:11 | Meio ambiente - Descarga Atmosférica | 1    |
| 17300664 | 1 | PRSD - 16316 | 31/08/2023 14:18 | 31/08/2023 17:05 | Meio ambiente - Árvore ou Vegetação  | 113  |
| 17347253 | 1 | PTUU - 15229 | 31/08/2023 14:22 | 31/08/2023 18:31 | Meio ambiente - Árvore ou Vegetação  | 78   |
| 17347253 | 2 | PTUU - 15229 | 31/08/2023 14:22 | 31/08/2023 21:53 | Meio ambiente - Árvore ou Vegetação  | 5    |
| 17347253 | 3 | PTUU - 15229 | 31/08/2023 14:22 | 02/09/2023 18:50 | Meio ambiente - Árvore ou Vegetação  | 275  |
| 17347253 | 4 | PTUU - 15229 | 31/08/2023 14:22 | 03/09/2023 00:23 | Meio ambiente - Árvore ou Vegetação  | 2    |
| 17347253 | 5 | PTUU - 15229 | 31/08/2023 14:22 | 03/09/2023 00:53 | Meio ambiente - Árvore ou Vegetação  | 1    |
| 17347253 | 7 | PTUU - 15229 | 31/08/2023 14:22 | 06/09/2023 14:21 | Meio ambiente - Árvore ou Vegetação  | 1    |
| 17347254 | 1 | PTUU - 15229 | 31/08/2023 20:22 | 31/08/2023 20:34 | Meio ambiente - Árvore ou Vegetação  | 78   |
| 17300432 | 1 | IGPD - 15324 | 31/08/2023 14:20 | 31/08/2023 16:07 | Meio ambiente - Descarga Atmosférica | 281  |
| 17300432 | 2 | IGPD - 15324 | 31/08/2023 14:20 | 31/08/2023 16:07 | Meio ambiente - Descarga Atmosférica | 2    |
| 17300510 | 1 | MOO - 15271  | 31/08/2023 14:21 | 31/08/2023 16:26 | Meio ambiente - Árvore ou Vegetação  | 283  |
| 17302075 | 1 | SUI - 15197  | 31/08/2023 14:22 | 01/09/2023 08:13 | Meio ambiente - Árvore ou Vegetação  | 1    |
| 17300955 | 1 | CEL - 15147  | 31/08/2023 14:22 | 31/08/2023 18:43 | Meio ambiente - Árvore ou Vegetação  | 1    |
| 17303459 | 1 | VZEU - 15170 | 31/08/2023 14:26 | 31/08/2023 17:14 | Meio ambiente - Árvore ou Vegetação  | 4    |
| 17303459 | 2 | VZEU - 15170 | 31/08/2023 14:26 | 31/08/2023 17:14 | Meio ambiente - Árvore ou Vegetação  | 50   |
| 17303459 | 3 | VZEU - 15170 | 31/08/2023 14:26 | 31/08/2023 17:52 | Meio ambiente - Árvore ou Vegetação  | 4    |
| 17303459 | 4 | VZEU - 15170 | 31/08/2023 14:26 | 31/08/2023 17:52 | Meio ambiente - Árvore ou Vegetação  | 5    |
| 17303461 | 1 | VZEU - 15170 | 31/08/2023 17:53 | 31/08/2023 18:21 | Meio ambiente - Árvore ou Vegetação  | 4    |
| 17303461 | 2 | VZEU - 15170 | 31/08/2023 17:53 | 31/08/2023 18:21 | Meio ambiente - Árvore ou Vegetação  | 17   |
| 17303462 | 1 | VZEU - 15170 | 31/08/2023 18:21 | 01/09/2023 14:36 | Meio ambiente - Árvore ou Vegetação  | 8    |
| 17303462 | 2 | VZEU - 15170 | 31/08/2023 18:21 | 01/09/2023 14:36 | Meio ambiente - Árvore ou Vegetação  | 55   |
| 17311197 | 1 | IUAU - 15309 | 31/08/2023 14:30 | 31/08/2023 15:02 | Meio ambiente - Vento                | 4078 |
| 17300211 | 1 | AVT - 15106  | 31/08/2023 14:25 | 31/08/2023 15:19 | Meio ambiente - Descarga Atmosférica | 1    |
| 17313711 | 1 | IUAU - 15309 | 31/08/2023 14:37 | 31/08/2023 16:00 | Meio ambiente - Vento                | 4965 |
| 17313711 | 2 | IUAU - 15309 | 31/08/2023 14:37 | 31/08/2023 16:00 | Meio ambiente - Vento                | 21   |
| 17313711 | 3 | IUAU - 15309 | 31/08/2023 14:37 | 31/08/2023 16:00 | Meio ambiente - Vento                | 16   |
| 17313711 | 4 | IUAU - 15309 | 31/08/2023 14:37 | 31/08/2023 16:00 | Meio ambiente - Vento                | 155  |
| 17313711 | 5 | IUAU - 15309 | 31/08/2023 14:37 | 31/08/2023 16:00 | Meio ambiente - Vento                | 2    |
| 17313711 | 6 | IUAU - 15309 | 31/08/2023 14:37 | 31/08/2023 16:58 | Meio ambiente - Vento                | 2057 |
| 17313711 | 7 | IUAU - 15309 | 31/08/2023 14:37 | 31/08/2023 17:50 | Meio ambiente - Vento                | 252  |
| 17313711 | 8 | IUAU - 15309 | 31/08/2023 14:37 | 31/08/2023 18:45 | Meio ambiente - Vento                | 310  |
| 17313711 | 9 | IUAU - 15309 | 31/08/2023 14:37 | 31/08/2023 22:33 | Meio ambiente - Vento                | 218  |
| 17313712 | 1 | IUAU - 15309 | 31/08/2023 17:30 | 31/08/2023 20:54 | Meio ambiente - Vento                | 2495 |
| 17300575 | 1 | PRSU - 15239 | 31/08/2023 14:27 | 31/08/2023 16:42 | Meio ambiente - Descarga Atmosférica | 174  |
| 17301411 | 1 | UHMM - 15189 | 31/08/2023 14:27 | 31/08/2023 21:24 | Meio ambiente - Descarga Atmosférica | 12   |
| 17303466 | 1 | NOG - 15650  | 31/08/2023 14:36 | 31/08/2023 17:00 | Meio ambiente - Vento                | 2    |
| 17303466 | 2 | NOG - 15650  | 31/08/2023 14:36 | 31/08/2023 17:00 | Meio ambiente - Vento                | 1    |
| 17303466 | 3 | NOG - 15650  | 31/08/2023 14:36 | 31/08/2023 17:00 | Meio ambiente - Vento                | 74   |
| 17303466 | 4 | NOG - 15650  | 31/08/2023 14:36 | 31/08/2023 19:00 | Meio ambiente - Vento                | 44   |
| 17303466 | 5 | NOG - 15650  | 31/08/2023 14:36 | 31/08/2023 19:00 | Meio ambiente - Vento                | 1    |
| 17303466 | 6 | NOG - 15650  | 31/08/2023 14:36 | 01/09/2023 19:03 | Meio ambiente - Vento                | 4    |
| 17300512 | 1 | IANU - 15651 | 31/08/2023 14:28 | 31/08/2023 16:13 | Meio ambiente - Descarga Atmosférica | 2    |
| 17300512 | 2 | IANU - 15651 | 31/08/2023 14:28 | 31/08/2023 16:13 | Meio ambiente - Descarga Atmosférica | 2    |
| 17301479 | 1 | CGAU - 15150 | 31/08/2023 14:28 | 31/08/2023 21:44 | Não classificada                     | 1    |
| 17301815 | 1 | PPUD - 15242 | 31/08/2023 14:29 | 01/09/2023 00:34 | Não classificada                     | 57   |
| 17325610 | 1 | SLAT - 15208 | 31/08/2023 14:31 | 31/08/2023 16:22 | Meio ambiente - Árvore ou Vegetação  | 2    |
| 17325610 | 2 | SLAT - 15208 | 31/08/2023 14:31 | 31/08/2023 16:22 | Meio ambiente - Árvore ou Vegetação  | 2092 |
| 17325610 | 3 | SLAT - 15208 | 31/08/2023 14:31 | 31/08/2023 17:05 | Meio ambiente - Árvore ou Vegetação  | 5    |
| 17325610 | 4 | SLAT - 15208 | 31/08/2023 14:31 | 31/08/2023 17:05 | Meio ambiente - Árvore ou Vegetação  | 23   |
| 17325610 | 5 | SLAT - 15208 | 31/08/2023 14:31 | 31/08/2023 17:33 | Meio ambiente - Árvore ou Vegetação  | 1    |
| 17325610 | 6 | SLAT - 15208 | 31/08/2023 14:31 | 31/08/2023 17:33 | Meio ambiente - Árvore ou Vegetação  | 19   |
| 17325610 | 7 | SLAT - 15208 | 31/08/2023 14:31 | 31/08/2023 18:39 | Meio ambiente - Árvore ou Vegetação  | 27   |



|          |    |              |                  |                  |                                      |      |
|----------|----|--------------|------------------|------------------|--------------------------------------|------|
| 17325610 | 8  | SLAT - 15208 | 31/08/2023 14:31 | 31/08/2023 18:39 | Meio ambiente - Árvore ou Vegetação  | 9    |
| 17325610 | 9  | SLAT - 15208 | 31/08/2023 14:31 | 01/09/2023 15:28 | Meio ambiente - Árvore ou Vegetação  | 18   |
| 17325610 | 10 | SLAT - 15208 | 31/08/2023 14:31 | 01/09/2023 15:28 | Meio ambiente - Árvore ou Vegetação  | 244  |
| 17301044 | 2  | ITMU - 15310 | 31/08/2023 14:30 | 31/08/2023 19:03 | Não classificada                     | 65   |
| 17300213 | 1  | JMLT - 15301 | 31/08/2023 14:42 | 31/08/2023 15:29 | Meio ambiente - Árvore ou Vegetação  | 42   |
| 17300434 | 1  | NERU - 15261 | 31/08/2023 14:31 | 31/08/2023 16:01 | Meio ambiente - Árvore ou Vegetação  | 201  |
| 17300434 | 2  | NERU - 15261 | 31/08/2023 14:31 | 31/08/2023 16:01 | Meio ambiente - Árvore ou Vegetação  | 8    |
| 17300434 | 3  | NERU - 15261 | 31/08/2023 14:31 | 31/08/2023 16:01 | Meio ambiente - Árvore ou Vegetação  | 2    |
| 17300248 | 1  | VZEU - 15170 | 30/08/2023 20:50 | 31/08/2023 15:35 | Meio ambiente - Árvore ou Vegetação  | 2    |
| 17301440 | 1  | PPS - 16315  | 31/08/2023 14:13 | 31/08/2023 17:40 | Meio ambiente - Vento                | 326  |
| 17301440 | 2  | PPS - 16315  | 31/08/2023 14:13 | 31/08/2023 17:58 | Meio ambiente - Vento                | 1281 |
| 17301440 | 3  | PPS - 16315  | 31/08/2023 14:13 | 31/08/2023 20:08 | Meio ambiente - Vento                | 191  |
| 17300804 | 1  | SLAT - 15208 | 31/08/2023 14:33 | 31/08/2023 14:44 | Meio ambiente - Vento                | 717  |
| 17300804 | 2  | SLAT - 15208 | 31/08/2023 14:33 | 31/08/2023 14:44 | Meio ambiente - Vento                | 2    |
| 17300579 | 1  | PMSU - 16317 | 31/08/2023 14:34 | 31/08/2023 16:35 | Meio ambiente - Vento                | 64   |
| 17300805 | 1  | SLAT - 15208 | 31/08/2023 14:32 | 31/08/2023 14:45 | Meio ambiente - Vento                | 184  |
| 17300805 | 2  | SLAT - 15208 | 31/08/2023 14:32 | 31/08/2023 14:45 | Meio ambiente - Vento                | 27   |
| 17300805 | 3  | SLAT - 15208 | 31/08/2023 14:32 | 31/08/2023 14:45 | Meio ambiente - Vento                | 7    |
| 17300805 | 4  | SLAT - 15208 | 31/08/2023 14:32 | 31/08/2023 14:45 | Meio ambiente - Vento                | 250  |
| 17300666 | 1  | SLAT - 15208 | 31/08/2023 14:36 | 31/08/2023 17:14 | Meio ambiente - Vento                | 1    |
| 17300806 | 1  | CTR - 15351  | 31/08/2023 08:47 | 31/08/2023 17:42 | Meio ambiente - Árvore ou Vegetação  | 4    |
| 17300437 | 1  | ARID - 15104 | 31/08/2023 14:38 | 31/08/2023 15:56 | Meio ambiente - Descarga Atmosférica | 184  |
| 17300669 | 1  | GHE - 16289  | 31/08/2023 14:38 | 31/08/2023 17:14 | Não classificada                     | 2    |
| 17352393 | 1  | IUAU - 15309 | 31/08/2023 14:29 | 31/08/2023 17:59 | Meio ambiente - Vento                | 1980 |
| 17352396 | 1  | IUAU - 15309 | 31/08/2023 14:50 | 31/08/2023 15:50 | Meio ambiente - Vento                | 2583 |
| 17352396 | 2  | IUAU - 15309 | 31/08/2023 14:50 | 31/08/2023 15:58 | Meio ambiente - Vento                | 2383 |
| 17352396 | 3  | IUAU - 15309 | 31/08/2023 14:50 | 31/08/2023 16:09 | Meio ambiente - Vento                | 1554 |
| 17352396 | 4  | IUAU - 15309 | 31/08/2023 14:50 | 31/08/2023 16:09 | Meio ambiente - Vento                | 39   |
| 17352396 | 5  | IUAU - 15309 | 31/08/2023 14:50 | 31/08/2023 16:09 | Meio ambiente - Vento                | 104  |
| 17352396 | 6  | CVED - 15348 | 31/08/2023 14:50 | 31/08/2023 16:09 | Meio ambiente - Vento                | 1    |
| 17352396 | 6  | IUAU - 15309 | 31/08/2023 14:50 | 31/08/2023 16:09 | Meio ambiente - Vento                | 154  |
| 17352396 | 7  | IUAU - 15309 | 31/08/2023 14:50 | 31/08/2023 16:17 | Meio ambiente - Vento                | 1325 |
| 17300368 | 1  | SLAT - 15208 | 31/08/2023 14:40 | 31/08/2023 15:49 | Meio ambiente - Vento                | 70   |
| 17300438 | 1  | ITMU - 15310 | 31/08/2023 14:40 | 31/08/2023 16:06 | Não classificada                     | 3    |
| 17303470 | 1  | CMID - 15161 | 31/08/2023 15:00 | 01/09/2023 13:00 | Meio ambiente - Árvore ou Vegetação  | 1    |
| 17313336 | 1  | IUAU - 15309 | 31/08/2023 14:52 | 31/08/2023 17:06 | Meio ambiente - Vento                | 1560 |
| 17313336 | 2  | IUAU - 15309 | 31/08/2023 14:52 | 31/08/2023 18:18 | Meio ambiente - Vento                | 1627 |
| 17313336 | 3  | IUAU - 15309 | 31/08/2023 14:52 | 01/09/2023 09:30 | Meio ambiente - Vento                | 56   |
| 17300959 | 1  | ESR - 16287  | 31/08/2023 14:41 | 31/08/2023 18:27 | Meio ambiente - Vento                | 106  |
| 17300959 | 1  | RBSU - 16312 | 31/08/2023 14:41 | 31/08/2023 18:27 | Meio ambiente - Vento                | 12   |
| 17311398 | 1  | PTE - 15232  | 31/08/2023 11:08 | 04/09/2023 10:35 | Meio ambiente - Vento                | 2    |
| 17301143 | 1  | PTID - 16320 | 31/08/2023 14:42 | 31/08/2023 19:33 | Meio ambiente - Árvore ou Vegetação  | 42   |
| 17349050 | 1  | NOG - 15650  | 31/08/2023 14:43 | 31/08/2023 17:06 | Meio ambiente - Árvore ou Vegetação  | 134  |
| 17300721 | 1  | VZEU - 15170 | 31/08/2023 11:08 | 31/08/2023 17:24 | Meio ambiente - Árvore ou Vegetação  | 26   |
| 17302101 | 1  | JPIU - 15298 | 31/08/2023 14:44 | 01/09/2023 08:33 | Meio ambiente - Vento                | 2    |
| 17344302 | 2  | CUVD - 15349 | 31/08/2023 14:45 | 31/08/2023 20:30 | Meio ambiente - Árvore ou Vegetação  | 30   |
| 17344302 | 2  | PEB - 15249  | 31/08/2023 14:45 | 31/08/2023 20:30 | Meio ambiente - Árvore ou Vegetação  | 1    |
| 17344302 | 3  | CUVD - 15349 | 31/08/2023 14:45 | 01/09/2023 07:18 | Meio ambiente - Árvore ou Vegetação  | 3    |
| 17344302 | 4  | CUVD - 15349 | 31/08/2023 14:45 | 01/09/2023 07:18 | Meio ambiente - Árvore ou Vegetação  | 36   |
| 17344302 | 5  | CUVD - 15349 | 31/08/2023 14:45 | 01/09/2023 10:17 | Meio ambiente - Árvore ou Vegetação  | 15   |
| 17344302 | 6  | FXA - 16288  | 31/08/2023 14:45 | 01/09/2023 10:29 | Meio ambiente - Árvore ou Vegetação  | 4    |
| 17344302 | 8  | FXA - 16288  | 31/08/2023 14:45 | 01/09/2023 10:29 | Meio ambiente - Árvore ou Vegetação  | 519  |
| 17344302 | 9  | FXA - 16288  | 31/08/2023 14:45 | 01/09/2023 10:29 | Meio ambiente - Árvore ou Vegetação  | 7    |
| 17344302 | 10 | CUVD - 15349 | 31/08/2023 14:45 | 01/09/2023 14:26 | Meio ambiente - Árvore ou Vegetação  | 1    |
| 17344302 | 11 | CUVD - 15349 | 31/08/2023 14:45 | 01/09/2023 14:26 | Meio ambiente - Árvore ou Vegetação  | 5    |
| 17344302 | 12 | CUVD - 15349 | 31/08/2023 14:45 | 01/09/2023 14:26 | Meio ambiente - Árvore ou Vegetação  | 57   |
| 17349309 | 2  | CNS - 15304  | 31/08/2023 14:31 | 31/08/2023 14:35 | Meio ambiente - Vento                | 222  |
| 17349309 | 3  | CNS - 15304  | 31/08/2023 14:31 | 31/08/2023 14:35 | Meio ambiente - Vento                | 37   |
| 17349309 | 4  | CNS - 15304  | 31/08/2023 14:31 | 31/08/2023 14:35 | Meio ambiente - Vento                | 52   |

|          |    |              |                  |                  |                                      |      |
|----------|----|--------------|------------------|------------------|--------------------------------------|------|
| 17349309 | 5  | CNS - 15304  | 31/08/2023 14:31 | 31/08/2023 14:35 | Meio ambiente - Vento                | 1191 |
| 17349309 | 6  | CNS - 15304  | 31/08/2023 14:31 | 31/08/2023 14:35 | Meio ambiente - Vento                | 6966 |
| 17300513 | 1  | CMD - 15158  | 31/08/2023 14:45 | 31/08/2023 16:18 | Meio ambiente - Descarga Atmosférica | 9    |
| 17301178 | 1  | CLHU - 15155 | 31/08/2023 14:46 | 31/08/2023 19:45 | Meio ambiente - Descarga Atmosférica | 51   |
| 17300372 | 1  | SLUD - 16327 | 31/08/2023 14:46 | 31/08/2023 15:44 | Não classificada                     | 121  |
| 17302198 | 1  | IUAU - 15309 | 31/08/2023 14:30 | 31/08/2023 17:12 | Meio ambiente - Vento                | 2500 |
| 17344696 | 1  | PEB - 15249  | 31/08/2023 14:52 | 31/08/2023 14:55 | Meio ambiente - Vento                | 902  |
| 17344696 | 2  | PEB - 15249  | 31/08/2023 14:52 | 31/08/2023 14:59 | Meio ambiente - Vento                | 125  |
| 17344696 | 3  | PEB - 15249  | 31/08/2023 14:52 | 31/08/2023 17:22 | Meio ambiente - Vento                | 1502 |
| 17344696 | 4  | PEB - 15249  | 31/08/2023 14:52 | 31/08/2023 18:52 | Meio ambiente - Vento                | 229  |
| 17344696 | 5  | PEB - 15249  | 31/08/2023 14:52 | 31/08/2023 22:47 | Meio ambiente - Vento                | 308  |
| 17344696 | 6  | PEB - 15249  | 31/08/2023 14:52 | 01/09/2023 09:10 | Meio ambiente - Vento                | 12   |
| 17344696 | 7  | PEB - 15249  | 31/08/2023 14:52 | 01/09/2023 09:10 | Meio ambiente - Vento                | 4    |
| 17344696 | 8  | PEB - 15249  | 31/08/2023 14:52 | 01/09/2023 09:10 | Meio ambiente - Vento                | 176  |
| 17344696 | 9  | PEB - 15249  | 31/08/2023 14:52 | 01/09/2023 09:10 | Meio ambiente - Vento                | 8    |
| 17344696 | 10 | PEB - 15249  | 31/08/2023 14:52 | 01/09/2023 13:46 | Meio ambiente - Vento                | 2    |
| 17344696 | 11 | PEB - 15249  | 31/08/2023 14:52 | 01/09/2023 13:46 | Meio ambiente - Vento                | 29   |
| 17344696 | 12 | PEB - 15249  | 31/08/2023 14:52 | 01/09/2023 13:46 | Meio ambiente - Vento                | 8    |
| 17344696 | 13 | PEB - 15249  | 31/08/2023 14:52 | 02/09/2023 00:26 | Meio ambiente - Vento                | 130  |
| 17344696 | 14 | PEB - 15249  | 31/08/2023 14:52 | 03/09/2023 12:30 | Meio ambiente - Vento                | 2    |
| 17300514 | 1  | CLHU - 15155 | 31/08/2023 14:48 | 31/08/2023 16:27 | Meio ambiente - Descarga Atmosférica | 11   |
| 17300514 | 2  | CLHU - 15155 | 31/08/2023 14:48 | 31/08/2023 16:27 | Meio ambiente - Descarga Atmosférica | 14   |
| 17300808 | 1  | CVED - 15348 | 31/08/2023 14:49 | 31/08/2023 18:03 | Não classificada                     | 8    |
| 17300962 | 1  | IGPU - 16290 | 31/08/2023 14:49 | 31/08/2023 18:15 | Meio ambiente - Árvore ou Vegetação  | 58   |
| 17342565 | 2  | GHE - 16289  | 31/08/2023 10:08 | 31/08/2023 18:57 | Meio ambiente - Árvore ou Vegetação  | 65   |
| 17359748 | 1  | SLAT - 15208 | 31/08/2023 14:50 | 01/09/2023 12:07 | Meio ambiente - Árvore ou Vegetação  | 1    |
| 17301144 | 1  | PLOT - 16319 | 31/08/2023 14:50 | 31/08/2023 19:35 | Meio ambiente - Árvore ou Vegetação  | 1    |
| 17338660 | 1  | MHC - 15275  | 31/08/2023 14:05 | 01/09/2023 00:23 | Meio ambiente - Árvore ou Vegetação  | 1112 |
| 17338661 | 1  | MHC - 15275  | 31/08/2023 14:09 | 31/08/2023 15:15 | Meio ambiente - Árvore ou Vegetação  | 1260 |
| 17338661 | 1  | PPUD - 15242 | 31/08/2023 14:09 | 31/08/2023 15:15 | Meio ambiente - Árvore ou Vegetação  | 1    |
| 17338661 | 2  | MHC - 15275  | 31/08/2023 14:09 | 31/08/2023 15:15 | Meio ambiente - Árvore ou Vegetação  | 6    |
| 17338661 | 3  | MHC - 15275  | 31/08/2023 14:09 | 31/08/2023 15:15 | Meio ambiente - Árvore ou Vegetação  | 1    |
| 17338662 | 1  | MHC - 15275  | 31/08/2023 15:15 | 31/08/2023 15:19 | Meio ambiente - Árvore ou Vegetação  | 123  |
| 17338662 | 2  | MHC - 15275  | 31/08/2023 15:15 | 31/08/2023 15:19 | Meio ambiente - Árvore ou Vegetação  | 1    |
| 17338662 | 3  | MHC - 15275  | 31/08/2023 15:15 | 31/08/2023 23:45 | Meio ambiente - Árvore ou Vegetação  | 14   |
| 17338662 | 4  | MHC - 15275  | 31/08/2023 15:15 | 31/08/2023 23:59 | Meio ambiente - Árvore ou Vegetação  | 132  |
| 17338662 | 4  | PPUD - 15242 | 31/08/2023 15:15 | 31/08/2023 23:59 | Meio ambiente - Árvore ou Vegetação  | 1    |
| 17338662 | 5  | MHC - 15275  | 31/08/2023 15:15 | 31/08/2023 23:59 | Meio ambiente - Árvore ou Vegetação  | 1    |
| 17338663 | 1  | MHC - 15275  | 31/08/2023 22:04 | 31/08/2023 23:13 | Meio ambiente - Árvore ou Vegetação  | 15   |
| 17300963 | 1  | ITMU - 15310 | 31/08/2023 14:52 | 31/08/2023 18:12 | Meio ambiente - Descarga Atmosférica | 1    |
| 17300620 | 1  | SLAU - 16333 | 31/08/2023 14:52 | 31/08/2023 16:59 | Meio ambiente - Árvore ou Vegetação  | 188  |
| 17301805 | 1  | ARID - 15104 | 31/08/2023 15:01 | 31/08/2023 17:59 | Meio ambiente - Vento                | 220  |
| 17301805 | 2  | ARID - 15104 | 31/08/2023 15:01 | 31/08/2023 18:22 | Meio ambiente - Vento                | 302  |
| 17301805 | 3  | ARID - 15104 | 31/08/2023 15:01 | 31/08/2023 18:22 | Meio ambiente - Vento                | 1    |
| 17301805 | 4  | ARID - 15104 | 31/08/2023 15:01 | 31/08/2023 21:29 | Meio ambiente - Vento                | 137  |
| 17301806 | 1  | ARID - 15104 | 31/08/2023 18:38 | 31/08/2023 21:29 | Meio ambiente - Vento                | 29   |
| 17300671 | 1  | PMSD - 16318 | 31/08/2023 14:53 | 31/08/2023 17:09 | Meio ambiente - Vento                | 1    |
| 17300519 | 1  | CEMT - 16283 | 31/08/2023 14:53 | 31/08/2023 16:21 | Meio ambiente - Árvore ou Vegetação  | 30   |
| 17300519 | 1  | RBST - 15225 | 31/08/2023 14:53 | 31/08/2023 16:21 | Meio ambiente - Árvore ou Vegetação  | 1    |
| 17301852 | 1  | ARID - 15104 | 31/08/2023 14:53 | 01/09/2023 01:58 | Meio ambiente - Árvore ou Vegetação  | 148  |
| 17301876 | 1  | IGPU - 16290 | 31/08/2023 14:53 | 01/09/2023 02:43 | Meio ambiente - Árvore ou Vegetação  | 19   |
| 17300722 | 1  | RBST - 15225 | 31/08/2023 14:54 | 31/08/2023 17:28 | Meio ambiente - Vento                | 248  |
| 17300813 | 1  | JQT - 16297  | 31/08/2023 15:40 | 31/08/2023 18:20 | Não classificada                     | 507  |
| 17303471 | 1  | PEB - 15249  | 31/08/2023 14:57 | 01/09/2023 15:41 | Meio ambiente - Inundação            | 4    |
| 17303471 | 2  | PEB - 15249  | 31/08/2023 14:57 | 01/09/2023 15:41 | Meio ambiente - Inundação            | 2    |
| 17300672 | 1  | SLAD - 16334 | 31/08/2023 14:58 | 31/08/2023 17:01 | Meio ambiente - Árvore ou Vegetação  | 390  |
| 17300672 | 1  | SLAU - 16333 | 31/08/2023 14:58 | 31/08/2023 17:01 | Meio ambiente - Árvore ou Vegetação  | 22   |
| 17301103 | 1  | CTR - 15351  | 31/08/2023 14:58 | 31/08/2023 19:27 | Meio ambiente - Descarga Atmosférica | 2    |
| 17332834 | 1  | PTE - 15232  | 31/08/2023 15:01 | 01/09/2023 09:49 | Não classificada                     | 6    |

|          |   |              |                  |                  |                                      |      |
|----------|---|--------------|------------------|------------------|--------------------------------------|------|
| 17302159 | 1 | PEB - 15249  | 31/08/2023 15:02 | 01/09/2023 08:58 | Meio ambiente - Vento                | 72   |
| 17300814 | 1 | SLAU - 16333 | 31/08/2023 15:07 | 31/08/2023 18:09 | Meio ambiente - Árvore ou Vegetação  | 81   |
| 17300673 | 1 | IUAU - 15309 | 31/08/2023 15:02 | 31/08/2023 17:13 | Meio ambiente - Vento                | 494  |
| 17303473 | 1 | PPS - 16315  | 31/08/2023 15:03 | 01/09/2023 15:58 | Meio ambiente - Descarga Atmosférica | 1    |
| 17317155 | 1 | LGT - 16304  | 31/08/2023 15:10 | 31/08/2023 15:15 | Meio ambiente - Vento                | 3585 |
| 17317155 | 1 | NOG - 15650  | 31/08/2023 15:10 | 31/08/2023 15:15 | Meio ambiente - Vento                | 24   |
| 17317162 | 1 | LGT - 16304  | 31/08/2023 15:10 | 31/08/2023 15:16 | Meio ambiente - Vento                | 3676 |
| 17317170 | 1 | LGT - 16304  | 31/08/2023 15:10 | 31/08/2023 15:17 | Meio ambiente - Vento                | 1    |
| 17317170 | 2 | LGT - 16304  | 31/08/2023 15:10 | 31/08/2023 15:17 | Meio ambiente - Vento                | 29   |
| 17317170 | 3 | LGT - 16304  | 31/08/2023 15:10 | 31/08/2023 15:17 | Meio ambiente - Vento                | 6411 |
| 17317170 | 3 | NOG - 15650  | 31/08/2023 15:10 | 31/08/2023 15:17 | Meio ambiente - Vento                | 41   |
| 17317170 | 4 | LGT - 16304  | 31/08/2023 15:10 | 31/08/2023 15:17 | Meio ambiente - Vento                | 3    |
| 17317182 | 1 | LGT - 16304  | 31/08/2023 15:10 | 31/08/2023 16:46 | Meio ambiente - Vento                | 971  |
| 17317182 | 1 | NOG - 15650  | 31/08/2023 15:10 | 31/08/2023 16:46 | Meio ambiente - Vento                | 17   |
| 17317182 | 2 | LGT - 16304  | 31/08/2023 15:10 | 31/08/2023 18:10 | Meio ambiente - Vento                | 24   |
| 17317182 | 3 | LGT - 16304  | 31/08/2023 15:10 | 31/08/2023 18:10 | Meio ambiente - Vento                | 2207 |
| 17317182 | 4 | LGT - 16304  | 31/08/2023 15:10 | 01/09/2023 00:30 | Meio ambiente - Vento                | 97   |
| 17317185 | 1 | LGT - 16304  | 31/08/2023 15:10 | 01/09/2023 00:43 | Meio ambiente - Vento                | 156  |
| 17317185 | 2 | LGT - 16304  | 31/08/2023 15:10 | 01/09/2023 00:48 | Meio ambiente - Vento                | 12   |
| 17317185 | 3 | LGT - 16304  | 31/08/2023 15:10 | 01/09/2023 02:07 | Meio ambiente - Vento                | 2172 |
| 17317187 | 1 | LGT - 16304  | 31/08/2023 19:13 | 31/08/2023 22:18 | Meio ambiente - Vento                | 5    |
| 17317187 | 1 | NOG - 15650  | 31/08/2023 19:13 | 31/08/2023 22:18 | Meio ambiente - Vento                | 2516 |
| 17317187 | 2 | LGT - 16304  | 31/08/2023 19:13 | 31/08/2023 22:50 | Meio ambiente - Vento                | 24   |
| 17317187 | 2 | NOG - 15650  | 31/08/2023 19:13 | 31/08/2023 22:50 | Meio ambiente - Vento                | 725  |
| 17317187 | 3 | LGT - 16304  | 31/08/2023 19:13 | 01/09/2023 00:49 | Meio ambiente - Vento                | 3585 |
| 17317187 | 3 | NOG - 15650  | 31/08/2023 19:13 | 01/09/2023 00:49 | Meio ambiente - Vento                | 24   |
| 17317199 | 1 | LGT - 16304  | 31/08/2023 21:41 | 31/08/2023 21:46 | Meio ambiente - Vento                | 909  |
| 17300723 | 1 | NVSU - 15256 | 31/08/2023 15:04 | 31/08/2023 17:22 | Não classificada                     | 51   |
| 17300295 | 1 | DVLD - 15345 | 31/08/2023 14:04 | 31/08/2023 15:33 | Meio ambiente - Vento                | 2    |
| 17301376 | 1 | IUAU - 15309 | 31/08/2023 15:05 | 31/08/2023 21:05 | Meio ambiente - Descarga Atmosférica | 119  |
| 17302028 | 1 | IUAU - 15309 | 31/08/2023 15:05 | 01/09/2023 07:45 | Meio ambiente - Vento                | 29   |
| 17300441 | 1 | BDPD - 15114 | 31/08/2023 15:05 | 31/08/2023 16:07 | Meio ambiente - Vento                | 46   |
| 17300724 | 1 | PERD - 15248 | 31/08/2023 15:06 | 31/08/2023 17:16 | Meio ambiente - Descarga Atmosférica | 1    |
| 17300724 | 2 | PERD - 15248 | 31/08/2023 15:06 | 31/08/2023 17:16 | Meio ambiente - Descarga Atmosférica | 14   |
| 17303474 | 1 | INPD - 15316 | 31/08/2023 15:07 | 01/09/2023 15:35 | Meio ambiente - Descarga Atmosférica | 6    |
| 17303474 | 3 | INPD - 15316 | 31/08/2023 15:07 | 01/09/2023 15:35 | Meio ambiente - Descarga Atmosférica | 1    |
| 17300815 | 1 | SLAU - 16333 | 31/08/2023 15:07 | 31/08/2023 17:56 | Meio ambiente - Descarga Atmosférica | 90   |
| 17300443 | 1 | MTZ - 15267  | 31/08/2023 15:08 | 31/08/2023 16:08 | Meio ambiente - Árvore ou Vegetação  | 542  |
| 17360120 | 1 | NOG - 15650  | 31/08/2023 15:08 | 31/08/2023 19:05 | Meio ambiente - Vento                | 160  |
| 17351373 | 1 | IUAU - 15309 | 31/08/2023 15:31 | 31/08/2023 20:30 | Meio ambiente - Vento                | 371  |
| 17351374 | 1 | IUAU - 15309 | 31/08/2023 19:25 | 31/08/2023 20:38 | Meio ambiente - Vento                | 73   |
| 17301779 | 1 | CNS - 15304  | 31/08/2023 15:10 | 31/08/2023 23:53 | Meio ambiente - Vento                | 3    |
| 17326326 | 1 | SLAD - 16334 | 31/08/2023 15:18 | 31/08/2023 17:25 | Meio ambiente - Vento                | 27   |
| 17326326 | 2 | SLAD - 16334 | 31/08/2023 15:18 | 31/08/2023 17:25 | Meio ambiente - Vento                | 117  |
| 17326326 | 3 | SLAD - 16334 | 31/08/2023 15:18 | 31/08/2023 17:25 | Meio ambiente - Vento                | 10   |
| 17326326 | 4 | SLAD - 16334 | 31/08/2023 15:18 | 01/09/2023 17:41 | Meio ambiente - Vento                | 35   |
| 17326326 | 5 | SLAD - 16334 | 31/08/2023 15:18 | 01/09/2023 17:41 | Meio ambiente - Vento                | 50   |
| 17326326 | 7 | SLAD - 16334 | 31/08/2023 15:18 | 02/09/2023 16:46 | Meio ambiente - Vento                | 47   |
| 17326326 | 8 | SLAD - 16334 | 31/08/2023 15:18 | 02/09/2023 16:46 | Meio ambiente - Vento                | 37   |
| 17300308 | 1 | PSOU - 15231 | 31/08/2023 15:12 | 31/08/2023 15:34 | Não classificada                     | 10   |
| 17300585 | 1 | ARID - 15104 | 31/08/2023 15:12 | 31/08/2023 16:42 | Meio ambiente - Vento                | 1    |
| 17300817 | 1 | ULAU - 16339 | 31/08/2023 15:12 | 31/08/2023 17:30 | Não classificada                     | 1    |
| 17356953 | 1 | JBT - 16295  | 31/08/2023 15:18 | 31/08/2023 15:26 | Meio ambiente - Vento                | 3    |
| 17356953 | 1 | LGT - 16304  | 31/08/2023 15:18 | 31/08/2023 15:26 | Meio ambiente - Vento                | 200  |
| 17356953 | 2 | LGT - 16304  | 31/08/2023 15:18 | 31/08/2023 15:26 | Meio ambiente - Vento                | 2    |
| 17356953 | 3 | LGT - 16304  | 31/08/2023 15:18 | 31/08/2023 15:26 | Meio ambiente - Vento                | 2    |
| 17356953 | 4 | LGT - 16304  | 31/08/2023 15:18 | 31/08/2023 20:04 | Meio ambiente - Vento                | 2271 |
| 17302282 | 1 | ARID - 15104 | 31/08/2023 15:14 | 01/09/2023 09:43 | Meio ambiente - Descarga Atmosférica | 7    |
| 17306820 | 1 | CITU - 15154 | 31/08/2023 15:22 | 31/08/2023 20:45 | Meio ambiente - Árvore ou Vegetação  | 13   |

|          |    |              |                  |                  |                                      |       |
|----------|----|--------------|------------------|------------------|--------------------------------------|-------|
| 17306820 | 2  | CITU - 15154 | 31/08/2023 15:22 | 31/08/2023 20:45 | Meio ambiente - Árvore ou Vegetação  | 141   |
| 17306820 | 3  | CITU - 15154 | 31/08/2023 15:22 | 31/08/2023 20:47 | Meio ambiente - Árvore ou Vegetação  | 9     |
| 17306820 | 4  | CITU - 15154 | 31/08/2023 15:22 | 31/08/2023 20:47 | Meio ambiente - Árvore ou Vegetação  | 530   |
| 17306820 | 5  | CITU - 15154 | 31/08/2023 15:22 | 31/08/2023 20:47 | Meio ambiente - Árvore ou Vegetação  | 101   |
| 17306821 | 1  | CITU - 15154 | 31/08/2023 20:45 | 31/08/2023 21:14 | Meio ambiente - Árvore ou Vegetação  | 3     |
| 17306821 | 2  | CITU - 15154 | 31/08/2023 20:45 | 01/09/2023 13:56 | Meio ambiente - Árvore ou Vegetação  | 57    |
| 17306821 | 3  | CITU - 15154 | 31/08/2023 20:45 | 01/09/2023 15:25 | Meio ambiente - Árvore ou Vegetação  | 13    |
| 17306821 | 4  | CITU - 15154 | 31/08/2023 20:45 | 01/09/2023 15:25 | Meio ambiente - Árvore ou Vegetação  | 51    |
| 17306821 | 5  | CITU - 15154 | 31/08/2023 20:45 | 01/09/2023 18:45 | Meio ambiente - Árvore ou Vegetação  | 30    |
| 17306822 | 1  | CITU - 15154 | 31/08/2023 21:14 | 01/09/2023 11:10 | Meio ambiente - Árvore ou Vegetação  | 2     |
| 17306822 | 2  | CITU - 15154 | 31/08/2023 21:14 | 02/09/2023 15:37 | Meio ambiente - Árvore ou Vegetação  | 1     |
| 17349719 | 1  | AVT - 15106  | 31/08/2023 15:14 | 31/08/2023 15:25 | Meio ambiente - Vento                | 6     |
| 17349719 | 1  | PRTU - 15238 | 31/08/2023 15:14 | 31/08/2023 15:25 | Meio ambiente - Vento                | 99    |
| 17349719 | 2  | AVT - 15106  | 31/08/2023 15:14 | 31/08/2023 15:25 | Meio ambiente - Vento                | 1     |
| 17349719 | 2  | PRTU - 15238 | 31/08/2023 15:14 | 31/08/2023 15:25 | Meio ambiente - Vento                | 9     |
| 17349719 | 3  | AVT - 15106  | 31/08/2023 15:14 | 31/08/2023 15:37 | Meio ambiente - Vento                | 3     |
| 17349719 | 4  | AVT - 15106  | 31/08/2023 15:14 | 31/08/2023 15:37 | Meio ambiente - Vento                | 16    |
| 17349719 | 4  | PRTU - 15238 | 31/08/2023 15:14 | 31/08/2023 15:37 | Meio ambiente - Vento                | 152   |
| 17349719 | 5  | PRTU - 15238 | 31/08/2023 15:14 | 31/08/2023 15:44 | Meio ambiente - Vento                | 283   |
| 17349719 | 7  | CLS - 15156  | 31/08/2023 15:14 | 31/08/2023 16:25 | Meio ambiente - Vento                | 13    |
| 17349719 | 7  | PRTU - 15238 | 31/08/2023 15:14 | 31/08/2023 16:25 | Meio ambiente - Vento                | 28    |
| 17349719 | 8  | PRTU - 15238 | 31/08/2023 15:14 | 31/08/2023 16:25 | Meio ambiente - Vento                | 12    |
| 17349719 | 9  | PRTU - 15238 | 31/08/2023 15:14 | 31/08/2023 16:25 | Meio ambiente - Vento                | 6     |
| 17349719 | 10 | AVT - 15106  | 31/08/2023 15:14 | 31/08/2023 16:25 | Meio ambiente - Vento                | 1     |
| 17349719 | 10 | CLS - 15156  | 31/08/2023 15:14 | 31/08/2023 16:25 | Meio ambiente - Vento                | 2     |
| 17349719 | 10 | PRTU - 15238 | 31/08/2023 15:14 | 31/08/2023 16:25 | Meio ambiente - Vento                | 12038 |
| 17349719 | 11 | PRTU - 15238 | 31/08/2023 15:14 | 31/08/2023 16:25 | Meio ambiente - Vento                | 1     |
| 17349719 | 12 | PRTU - 15238 | 31/08/2023 15:14 | 31/08/2023 16:25 | Meio ambiente - Vento                | 3     |
| 17302417 | 1  | CUVD - 15349 | 31/08/2023 15:21 | 31/08/2023 15:43 | Meio ambiente - Vento                | 3005  |
| 17302417 | 2  | CUVD - 15349 | 31/08/2023 15:21 | 31/08/2023 15:59 | Meio ambiente - Vento                | 6570  |
| 17302417 | 3  | CUVD - 15349 | 31/08/2023 15:21 | 31/08/2023 16:21 | Meio ambiente - Vento                | 2514  |
| 17302417 | 4  | CUVD - 15349 | 31/08/2023 15:21 | 31/08/2023 16:23 | Meio ambiente - Vento                | 1069  |
| 17301049 | 1  | SLAU - 16333 | 31/08/2023 15:17 | 31/08/2023 19:14 | Meio ambiente - Vento                | 41    |
| 17300821 | 1  | PTC - 15235  | 31/08/2023 15:18 | 31/08/2023 17:29 | Meio ambiente - Descarga Atmosférica | 3     |
| 17301282 | 1  | RBSU - 16312 | 31/08/2023 15:18 | 31/08/2023 20:37 | Meio ambiente - Árvore ou Vegetação  | 7     |
| 17300524 | 1  | SLAU - 16333 | 31/08/2023 15:19 | 31/08/2023 16:23 | Meio ambiente - Árvore ou Vegetação  | 32    |
| 17301051 | 1  | SLAU - 16333 | 31/08/2023 15:20 | 31/08/2023 19:01 | Meio ambiente - Vento                | 90    |
| 17300628 | 1  | ESR - 16287  | 31/08/2023 15:23 | 31/08/2023 16:49 | Meio ambiente - Árvore ou Vegetação  | 97    |
| 17303482 | 1  | PTE - 15232  | 31/08/2023 15:23 | 01/09/2023 18:12 | Meio ambiente - Descarga Atmosférica | 3     |
| 17357538 | 1  | SER - 16332  | 31/08/2023 15:35 | 31/08/2023 17:28 | Meio ambiente - Árvore ou Vegetação  | 1     |
| 17357538 | 2  | SER - 16332  | 31/08/2023 15:35 | 31/08/2023 19:31 | Meio ambiente - Árvore ou Vegetação  | 822   |
| 17357538 | 3  | SER - 16332  | 31/08/2023 15:35 | 31/08/2023 19:31 | Meio ambiente - Árvore ou Vegetação  | 1     |
| 17357539 | 1  | SER - 16332  | 31/08/2023 19:59 | 31/08/2023 21:01 | Meio ambiente - Árvore ou Vegetação  | 584   |
| 17300311 | 1  | MHC - 15275  | 31/08/2023 13:41 | 31/08/2023 16:00 | Meio ambiente - Árvore ou Vegetação  | 199   |
| 17300970 | 1  | GVSD - 15334 | 31/08/2023 15:24 | 31/08/2023 18:22 | Meio ambiente - Descarga Atmosférica | 6     |
| 17301145 | 1  | PERD - 15248 | 31/08/2023 15:24 | 31/08/2023 19:33 | Meio ambiente - Árvore ou Vegetação  | 3     |
| 17300827 | 1  | SNS - 15202  | 31/08/2023 15:24 | 31/08/2023 17:35 | Meio ambiente - Descarga Atmosférica | 1     |
| 17300977 | 1  | PPS - 16315  | 31/08/2023 14:17 | 31/08/2023 16:32 | Meio ambiente - Vento                | 964   |
| 17300977 | 2  | PPS - 16315  | 31/08/2023 14:17 | 31/08/2023 18:36 | Meio ambiente - Vento                | 276   |
| 17300726 | 1  | PLOT - 16319 | 31/08/2023 15:25 | 31/08/2023 17:20 | Meio ambiente - Descarga Atmosférica | 33    |
| 17305867 | 1  | ULAE - 15180 | 31/08/2023 15:25 | 02/09/2023 10:48 | Meio ambiente - Descarga Atmosférica | 3     |
| 17300588 | 1  | MNVU - 15272 | 31/08/2023 15:25 | 31/08/2023 16:36 | Meio ambiente - Árvore ou Vegetação  | 12    |
| 17300632 | 1  | MOO - 15271  | 31/08/2023 15:26 | 31/08/2023 16:50 | Não classificada                     | 1     |
| 17308050 | 1  | CMD - 15158  | 31/08/2023 15:27 | 02/09/2023 20:39 | Meio ambiente - Descarga Atmosférica | 3     |
| 17301181 | 1  | ESR - 16287  | 31/08/2023 15:27 | 31/08/2023 19:51 | Meio ambiente - Descarga Atmosférica | 26    |
| 17300830 | 1  | MTZ - 15267  | 31/08/2023 15:28 | 31/08/2023 18:06 | Meio ambiente - Descarga Atmosférica | 510   |
| 17306249 | 1  | CGAU - 15150 | 31/08/2023 13:48 | 31/08/2023 14:32 | Meio ambiente - Árvore ou Vegetação  | 4     |
| 17306250 | 1  | CGAU - 15150 | 31/08/2023 13:48 | 31/08/2023 14:32 | Meio ambiente - Árvore ou Vegetação  | 1     |
| 17306251 | 1  | CGAU - 15150 | 31/08/2023 13:48 | 31/08/2023 14:32 | Meio ambiente - Árvore ou Vegetação  | 103   |



|          |    |              |                  |                  |                                      |      |
|----------|----|--------------|------------------|------------------|--------------------------------------|------|
| 17306251 | 2  | CGAU - 15150 | 31/08/2023 13:48 | 31/08/2023 14:32 | Meio ambiente - Árvore ou Vegetação  | 60   |
| 17306252 | 1  | CGAU - 15150 | 31/08/2023 14:40 | 31/08/2023 22:03 | Meio ambiente - Árvore ou Vegetação  | 8    |
| 17306253 | 1  | CGAU - 15150 | 31/08/2023 18:45 | 31/08/2023 22:36 | Meio ambiente - Árvore ou Vegetação  | 48   |
| 17306253 | 2  | CGAU - 15150 | 31/08/2023 18:45 | 31/08/2023 22:36 | Meio ambiente - Árvore ou Vegetação  | 38   |
| 17300445 | 1  | ARID - 15104 | 31/08/2023 15:29 | 31/08/2023 16:11 | Meio ambiente - Descarga Atmosférica | 72   |
| 17300633 | 1  | IANU - 15651 | 31/08/2023 15:29 | 31/08/2023 16:58 | Meio ambiente - Árvore ou Vegetação  | 1    |
| 17345685 | 1  | MTZ - 15267  | 31/08/2023 15:30 | 01/09/2023 16:30 | Meio ambiente - Vento                | 2    |
| 17360615 | 1  | PTE - 15232  | 31/08/2023 06:37 | 31/08/2023 18:51 | Meio ambiente - Árvore ou Vegetação  | 19   |
| 17360615 | 2  | PTE - 15232  | 31/08/2023 06:37 | 31/08/2023 18:51 | Meio ambiente - Árvore ou Vegetação  | 258  |
| 17360615 | 3  | PTE - 15232  | 31/08/2023 06:37 | 02/09/2023 17:25 | Meio ambiente - Árvore ou Vegetação  | 4    |
| 17300674 | 1  | MTZ - 15267  | 31/08/2023 15:31 | 31/08/2023 17:08 | Meio ambiente - Descarga Atmosférica | 126  |
| 17300837 | 1  | MOO - 15271  | 31/08/2023 15:31 | 31/08/2023 17:48 | Meio ambiente - Vento                | 9    |
| 17302162 | 1  | PLOT - 16319 | 31/08/2023 15:31 | 01/09/2023 08:56 | Meio ambiente - Árvore ou Vegetação  | 93   |
| 17301146 | 1  | PRSU - 15239 | 31/08/2023 15:32 | 31/08/2023 19:30 | Meio ambiente - Descarga Atmosférica | 7    |
| 17302003 | 1  | CUVD - 15349 | 31/08/2023 15:32 | 01/09/2023 07:15 | Meio ambiente - Vento                | 89   |
| 17303498 | 1  | GVSD - 15334 | 31/08/2023 08:38 | 01/09/2023 20:10 | Meio ambiente - Árvore ou Vegetação  | 1    |
| 17303499 | 1  | GVSD - 15334 | 31/08/2023 15:47 | 01/09/2023 20:10 | Meio ambiente - Árvore ou Vegetação  | 11   |
| 17300467 | 1  | UNIT - 15177 | 30/08/2023 10:08 | 31/08/2023 16:21 | Meio ambiente - Descarga Atmosférica | 2    |
| 17300839 | 1  | ULAN - 16340 | 31/08/2023 15:33 | 31/08/2023 18:08 | Não classificada                     | 79   |
| 17313913 | 4  | JBT - 16295  | 31/08/2023 15:37 | 31/08/2023 19:08 | Meio ambiente - Vento                | 1083 |
| 17313913 | 6  | JBT - 16295  | 31/08/2023 15:37 | 31/08/2023 21:45 | Meio ambiente - Vento                | 187  |
| 17313913 | 7  | JBT - 16295  | 31/08/2023 15:37 | 31/08/2023 22:43 | Meio ambiente - Vento                | 1030 |
| 17313913 | 8  | JBT - 16295  | 31/08/2023 15:37 | 01/09/2023 03:23 | Meio ambiente - Vento                | 761  |
| 17313913 | 9  | LGT - 16304  | 31/08/2023 15:37 | 01/09/2023 04:39 | Meio ambiente - Vento                | 3    |
| 17313913 | 10 | JBT - 16295  | 31/08/2023 15:37 | 01/09/2023 16:19 | Meio ambiente - Vento                | 14   |
| 17313913 | 11 | JBT - 16295  | 31/08/2023 15:37 | 01/09/2023 16:53 | Meio ambiente - Vento                | 1    |
| 17301052 | 1  | MTZ - 15267  | 31/08/2023 15:34 | 31/08/2023 18:49 | Meio ambiente - Descarga Atmosférica | 262  |
| 17301337 | 1  | MAGT - 15283 | 31/08/2023 15:35 | 31/08/2023 21:03 | Meio ambiente - Árvore ou Vegetação  | 25   |
| 17300978 | 1  | PTID - 16320 | 31/08/2023 15:36 | 31/08/2023 18:27 | Não classificada                     | 35   |
| 17302080 | 1  | PRSD - 16316 | 31/08/2023 15:37 | 01/09/2023 08:19 | Meio ambiente - Árvore ou Vegetação  | 1    |
| 17301853 | 1  | IGPU - 16290 | 31/08/2023 15:40 | 01/09/2023 01:49 | Não classificada                     | 30   |
| 17303506 | 1  | ULAU - 16339 | 31/08/2023 13:58 | 31/08/2023 17:34 | Meio ambiente - Vento                | 18   |
| 17303506 | 2  | ULAU - 16339 | 31/08/2023 13:58 | 01/09/2023 11:06 | Meio ambiente - Vento                | 45   |
| 17303506 | 3  | ULAU - 16339 | 31/08/2023 13:58 | 01/09/2023 12:02 | Meio ambiente - Vento                | 7    |
| 17303506 | 4  | ULAU - 16339 | 31/08/2023 13:58 | 01/09/2023 12:02 | Meio ambiente - Vento                | 79   |
| 17303497 | 1  | PLOT - 16319 | 31/08/2023 15:41 | 01/09/2023 12:16 | Meio ambiente - Árvore ou Vegetação  | 1    |
| 17301053 | 1  | MTZ - 15267  | 31/08/2023 15:41 | 31/08/2023 19:07 | Meio ambiente - Árvore ou Vegetação  | 17   |
| 17301534 | 1  | ALSD - 15099 | 31/08/2023 16:10 | 31/08/2023 16:40 | Meio ambiente - Árvore ou Vegetação  | 21   |
| 17301147 | 1  | MOO - 15271  | 31/08/2023 15:42 | 31/08/2023 19:28 | Meio ambiente - Árvore ou Vegetação  | 3    |
| 17300590 | 1  | BHSE - 15129 | 31/08/2023 15:43 | 31/08/2023 16:30 | Meio ambiente - Árvore ou Vegetação  | 1    |
| 17302010 | 1  | CITU - 15154 | 31/08/2023 15:44 | 01/09/2023 07:30 | Meio ambiente - Vento                | 1    |
| 17301886 | 1  | AOY - 15103  | 31/08/2023 15:44 | 01/09/2023 02:54 | Não classificada                     | 39   |
| 17303507 | 1  | TOTU - 16335 | 31/08/2023 09:59 | 01/09/2023 11:50 | Meio ambiente - Vento                | 49   |
| 17313180 | 1  | CUG - 15350  | 31/08/2023 15:47 | 31/08/2023 15:53 | Meio ambiente - Vento                | 768  |
| 17313180 | 1  | JBT - 16295  | 31/08/2023 15:47 | 31/08/2023 15:53 | Meio ambiente - Vento                | 5    |
| 17313180 | 2  | CUG - 15350  | 31/08/2023 15:47 | 31/08/2023 15:53 | Meio ambiente - Vento                | 1087 |
| 17313180 | 3  | CUG - 15350  | 31/08/2023 15:47 | 31/08/2023 15:53 | Meio ambiente - Vento                | 2    |
| 17313180 | 4  | CUG - 15350  | 31/08/2023 15:47 | 31/08/2023 15:53 | Meio ambiente - Vento                | 7    |
| 17313180 | 5  | CUG - 15350  | 31/08/2023 15:47 | 31/08/2023 15:58 | Meio ambiente - Vento                | 7    |
| 17313180 | 7  | CUG - 15350  | 31/08/2023 15:47 | 31/08/2023 15:58 | Meio ambiente - Vento                | 312  |
| 17313180 | 8  | CUG - 15350  | 31/08/2023 15:47 | 31/08/2023 15:58 | Meio ambiente - Vento                | 3    |
| 17313180 | 9  | CUG - 15350  | 31/08/2023 15:47 | 31/08/2023 20:33 | Meio ambiente - Vento                | 209  |
| 17313180 | 10 | CUG - 15350  | 31/08/2023 15:47 | 31/08/2023 20:52 | Meio ambiente - Vento                | 15   |
| 17313180 | 11 | CUG - 15350  | 31/08/2023 15:47 | 31/08/2023 20:52 | Meio ambiente - Vento                | 3    |
| 17313180 | 12 | CUG - 15350  | 31/08/2023 15:47 | 01/09/2023 20:45 | Meio ambiente - Vento                | 9    |
| 17300846 | 1  | MNVU - 15272 | 31/08/2023 15:45 | 31/08/2023 17:43 | Meio ambiente - Descarga Atmosférica | 7    |
| 17302040 | 1  | CITU - 15154 | 31/08/2023 15:46 | 01/09/2023 07:58 | Meio ambiente - Descarga Atmosférica | 2    |
| 17303502 | 1  | SNS - 15202  | 31/08/2023 15:46 | 01/09/2023 16:55 | Não classificada                     | 1    |
| 17300979 | 1  | MNVU - 15272 | 31/08/2023 15:47 | 31/08/2023 18:10 | Não classificada                     | 108  |



|          |   |              |                  |                  |                                      |      |
|----------|---|--------------|------------------|------------------|--------------------------------------|------|
| 17300564 | 1 | GVSD - 15334 | 31/08/2023 13:31 | 31/08/2023 16:38 | Não classificada                     | 6    |
| 17303510 | 1 | CMH - 16285  | 31/08/2023 12:15 | 01/09/2023 17:12 | Meio ambiente - Vento                | 2    |
| 17303510 | 2 | CMH - 16285  | 31/08/2023 12:15 | 01/09/2023 17:12 | Meio ambiente - Vento                | 5    |
| 17303503 | 1 | AVT - 15106  | 31/08/2023 15:49 | 01/09/2023 12:10 | Meio ambiente - Descarga Atmosférica | 16   |
| 17300848 | 1 | MAGT - 15283 | 31/08/2023 15:51 | 31/08/2023 18:00 | Não classificada                     | 569  |
| 17300511 | 1 | BCV - 15112  | 31/08/2023 14:25 | 31/08/2023 16:18 | Meio ambiente - Vento                | 84   |
| 17346930 | 1 | JPIU - 15298 | 31/08/2023 15:59 | 31/08/2023 22:33 | Não classificada                     | 2170 |
| 17346930 | 2 | JPIU - 15298 | 31/08/2023 15:59 | 01/09/2023 03:03 | Não classificada                     | 119  |
| 17300680 | 1 | TTD - 15192  | 31/08/2023 15:52 | 31/08/2023 17:08 | Meio ambiente - Árvore ou Vegetação  | 3    |
| 17301228 | 1 | CUVD - 15349 | 31/08/2023 15:53 | 31/08/2023 20:21 | Não classificada                     | 866  |
| 17302059 | 1 | SLAD - 16334 | 31/08/2023 15:53 | 01/09/2023 08:08 | Meio ambiente - Vento                | 7    |
| 17303516 | 1 | MOO - 15271  | 31/08/2023 07:47 | 01/09/2023 09:50 | Meio ambiente - Árvore ou Vegetação  | 19   |
| 17303516 | 2 | MOO - 15271  | 31/08/2023 07:47 | 01/09/2023 12:30 | Meio ambiente - Árvore ou Vegetação  | 10   |
| 17300681 | 1 | TOTU - 16335 | 31/08/2023 15:54 | 31/08/2023 17:14 | Não classificada                     | 1    |
| 17300849 | 1 | ABD - 15093  | 31/08/2023 15:54 | 31/08/2023 17:36 | Meio ambiente - Descarga Atmosférica | 11   |
| 17357638 | 1 | BETC - 15115 | 31/08/2023 14:19 | 31/08/2023 19:02 | Meio ambiente - Árvore ou Vegetação  | 36   |
| 17303508 | 1 | ESR - 16287  | 31/08/2023 15:58 | 01/09/2023 11:13 | Meio ambiente - Descarga Atmosférica | 11   |
| 17300683 | 1 | CRL - 15354  | 31/08/2023 15:59 | 31/08/2023 17:12 | Não classificada                     | 31   |
| 17301864 | 1 | AVT - 15106  | 31/08/2023 16:07 | 31/08/2023 16:48 | Não classificada                     | 157  |
| 17301864 | 2 | AVT - 15106  | 31/08/2023 16:07 | 31/08/2023 17:28 | Não classificada                     | 3    |
| 17301864 | 3 | AVT - 15106  | 31/08/2023 16:07 | 31/08/2023 20:05 | Não classificada                     | 4    |
| 17301864 | 4 | AVT - 15106  | 31/08/2023 16:07 | 31/08/2023 22:51 | Não classificada                     | 26   |
| 17301864 | 5 | AVT - 15106  | 31/08/2023 16:07 | 31/08/2023 23:42 | Não classificada                     | 10   |
| 17301864 | 6 | AVT - 15106  | 31/08/2023 16:07 | 01/09/2023 00:51 | Não classificada                     | 56   |
| 17301864 | 7 | AVT - 15106  | 31/08/2023 16:07 | 01/09/2023 01:32 | Não classificada                     | 31   |
| 17301865 | 1 | AVT - 15106  | 31/08/2023 18:35 | 31/08/2023 18:51 | Não classificada                     | 160  |
| 17303513 | 1 | FCS - 15340  | 31/08/2023 16:00 | 01/09/2023 15:24 | Meio ambiente - Árvore ou Vegetação  | 7    |
| 17300992 | 1 | IUAU - 15309 | 31/08/2023 16:08 | 31/08/2023 18:44 | Não classificada                     | 46   |
| 17301413 | 1 | LNT - 16306  | 31/08/2023 16:01 | 31/08/2023 21:19 | Não classificada                     | 73   |
| 17349143 | 1 | PEB - 15249  | 31/08/2023 16:02 | 02/09/2023 08:44 | Meio ambiente - Árvore ou Vegetação  | 3    |
| 17306320 | 1 | JBT - 16295  | 31/08/2023 16:07 | 31/08/2023 19:23 | Meio ambiente - Vento                | 2    |
| 17306320 | 2 | JBT - 16295  | 31/08/2023 16:07 | 31/08/2023 19:23 | Meio ambiente - Vento                | 104  |
| 17306320 | 3 | JBT - 16295  | 31/08/2023 16:07 | 31/08/2023 19:23 | Meio ambiente - Vento                | 157  |
| 17306320 | 5 | JBT - 16295  | 31/08/2023 16:07 | 31/08/2023 20:03 | Meio ambiente - Vento                | 36   |
| 17306320 | 6 | JBT - 16295  | 31/08/2023 16:07 | 01/09/2023 15:01 | Meio ambiente - Vento                | 11   |
| 17306320 | 7 | JBT - 16295  | 31/08/2023 16:07 | 01/09/2023 15:01 | Meio ambiente - Vento                | 3    |
| 17306320 | 8 | JBT - 16295  | 31/08/2023 16:07 | 01/09/2023 15:01 | Meio ambiente - Vento                | 144  |
| 17301054 | 1 | NERU - 15261 | 31/08/2023 16:03 | 31/08/2023 18:50 | Não classificada                     | 1    |
| 17303517 | 1 | CMD - 15158  | 31/08/2023 16:03 | 02/09/2023 00:06 | Meio ambiente - Descarga Atmosférica | 2    |
| 17301807 | 1 | SLAD - 16334 | 31/08/2023 16:03 | 01/09/2023 00:25 | Meio ambiente - Vento                | 17   |
| 17301807 | 2 | SLAD - 16334 | 31/08/2023 16:03 | 01/09/2023 00:25 | Meio ambiente - Vento                | 9    |
| 17301807 | 3 | SLAD - 16334 | 31/08/2023 16:03 | 01/09/2023 00:25 | Meio ambiente - Vento                | 35   |
| 17301055 | 1 | PEB - 15249  | 31/08/2023 16:04 | 31/08/2023 18:56 | Meio ambiente - Vento                | 11   |
| 17303518 | 1 | ULAU - 16339 | 31/08/2023 16:05 | 01/09/2023 18:14 | Meio ambiente - Descarga Atmosférica | 45   |
| 17300991 | 1 | IIGU - 15319 | 31/08/2023 16:05 | 31/08/2023 18:40 | Meio ambiente - Descarga Atmosférica | 10   |
| 17301710 | 1 | BUG - 15350  | 31/08/2023 16:06 | 31/08/2023 23:03 | Meio ambiente - Descarga Atmosférica | 1    |
| 17301482 | 1 | LGR - 15288  | 31/08/2023 16:06 | 31/08/2023 21:46 | Meio ambiente - Árvore ou Vegetação  | 10   |
| 17301835 | 1 | IUAU - 15309 | 31/08/2023 16:06 | 01/09/2023 01:17 | Meio ambiente - Descarga Atmosférica | 84   |
| 17303519 | 1 | BUG - 15350  | 31/08/2023 16:06 | 01/09/2023 13:57 | Meio ambiente - Vento                | 5    |
| 17301816 | 1 | AVT - 15106  | 31/08/2023 16:06 | 01/09/2023 00:36 | Não classificada                     | 26   |
| 17301816 | 2 | AVT - 15106  | 31/08/2023 16:06 | 01/09/2023 00:36 | Não classificada                     | 1    |
| 17301816 | 3 | AVT - 15106  | 31/08/2023 16:06 | 01/09/2023 00:36 | Não classificada                     | 34   |
| 17301187 | 1 | MOO - 15271  | 31/08/2023 16:07 | 31/08/2023 19:54 | Meio ambiente - Árvore ou Vegetação  | 4    |
| 17353878 | 1 | RPA - 15221  | 31/08/2023 16:20 | 31/08/2023 17:41 | Meio ambiente - Árvore ou Vegetação  | 23   |
| 17353878 | 2 | RPA - 15221  | 31/08/2023 16:20 | 31/08/2023 17:41 | Meio ambiente - Árvore ou Vegetação  | 1    |
| 17353878 | 3 | RPA - 15221  | 31/08/2023 16:20 | 31/08/2023 19:33 | Meio ambiente - Árvore ou Vegetação  | 25   |
| 17353878 | 4 | RPA - 15221  | 31/08/2023 16:20 | 31/08/2023 19:33 | Meio ambiente - Árvore ou Vegetação  | 5    |
| 17353878 | 5 | RPA - 15221  | 31/08/2023 16:20 | 31/08/2023 19:33 | Meio ambiente - Árvore ou Vegetação  | 68   |
| 17353878 | 6 | RPA - 15221  | 31/08/2023 16:20 | 31/08/2023 20:21 | Meio ambiente - Árvore ou Vegetação  | 11   |

|          |    |              |                  |                  |                                      |      |
|----------|----|--------------|------------------|------------------|--------------------------------------|------|
| 17353878 | 7  | RPA - 15221  | 31/08/2023 16:20 | 01/09/2023 15:00 | Meio ambiente - Árvore ou Vegetação  | 3    |
| 17353878 | 9  | RPA - 15221  | 31/08/2023 16:20 | 01/09/2023 16:36 | Meio ambiente - Árvore ou Vegetação  | 4    |
| 17353878 | 10 | RPA - 15221  | 31/08/2023 16:20 | 01/09/2023 16:36 | Meio ambiente - Árvore ou Vegetação  | 18   |
| 17353879 | 1  | RPA - 15221  | 31/08/2023 18:39 | 31/08/2023 19:03 | Meio ambiente - Árvore ou Vegetação  | 23   |
| 17353879 | 2  | RPA - 15221  | 31/08/2023 18:39 | 31/08/2023 19:03 | Meio ambiente - Árvore ou Vegetação  | 1    |
| 17302126 | 1  | CUVD - 15349 | 31/08/2023 16:09 | 01/09/2023 08:41 | Meio ambiente - Vento                | 18   |
| 17302126 | 2  | CUVD - 15349 | 31/08/2023 16:09 | 01/09/2023 08:41 | Meio ambiente - Vento                | 10   |
| 17300994 | 1  | IUAU - 15309 | 31/08/2023 16:10 | 31/08/2023 18:38 | Meio ambiente - Descarga Atmosférica | 32   |
| 17301609 | 1  | LGR - 15288  | 31/08/2023 16:10 | 31/08/2023 22:05 | Meio ambiente - Descarga Atmosférica | 2    |
| 17303521 | 1  | MNVU - 15272 | 31/08/2023 16:12 | 01/09/2023 12:40 | Meio ambiente - Descarga Atmosférica | 10   |
| 17300601 | 1  | BCV - 15112  | 31/08/2023 12:32 | 31/08/2023 16:46 | Meio ambiente - Árvore ou Vegetação  | 55   |
| 17301610 | 1  | GVSD - 15334 | 31/08/2023 16:13 | 31/08/2023 22:22 | Meio ambiente - Descarga Atmosférica | 6    |
| 17303522 | 1  | PPUD - 15242 | 31/08/2023 16:13 | 01/09/2023 12:36 | Meio ambiente - Descarga Atmosférica | 1    |
| 17300996 | 1  | CLHU - 15155 | 31/08/2023 16:13 | 31/08/2023 18:39 | Meio ambiente - Descarga Atmosférica | 1    |
| 17301612 | 1  | RBSU - 16312 | 31/08/2023 14:41 | 31/08/2023 20:51 | Meio ambiente - Árvore ou Vegetação  | 38   |
| 17301613 | 1  | RBSU - 16312 | 31/08/2023 16:43 | 31/08/2023 20:51 | Meio ambiente - Árvore ou Vegetação  | 18   |
| 17301229 | 1  | SLAU - 16333 | 31/08/2023 16:15 | 31/08/2023 20:26 | Meio ambiente - Vento                | 43   |
| 17300584 | 1  | MTZ - 15267  | 31/08/2023 15:11 | 31/08/2023 16:32 | Meio ambiente - Descarga Atmosférica | 18   |
| 17302082 | 1  | JBT - 16295  | 31/08/2023 16:17 | 01/09/2023 08:12 | Meio ambiente - Descarga Atmosférica | 15   |
| 17314474 | 1  | CVED - 15348 | 31/08/2023 16:18 | 01/09/2023 11:28 | Meio ambiente - Árvore ou Vegetação  | 1    |
| 17357639 | 1  | BETC - 15115 | 31/08/2023 16:19 | 31/08/2023 19:02 | Meio ambiente - Vento                | 16   |
| 17302061 | 1  | CUVD - 15349 | 31/08/2023 16:19 | 01/09/2023 08:05 | Meio ambiente - Vento                | 9    |
| 17303530 | 1  | PPS - 16315  | 31/08/2023 16:20 | 01/09/2023 14:34 | Meio ambiente - Descarga Atmosférica | 1    |
| 17300688 | 1  | AUIU - 15647 | 31/08/2023 16:21 | 31/08/2023 17:03 | Não classificada                     | 101  |
| 17300998 | 1  | URAS - 16338 | 31/08/2023 16:21 | 31/08/2023 18:19 | Meio ambiente - Descarga Atmosférica | 1    |
| 17300858 | 1  | AUIU - 15647 | 31/08/2023 16:21 | 31/08/2023 17:52 | Meio ambiente - Descarga Atmosférica | 2    |
| 17300859 | 1  | MNVU - 15272 | 31/08/2023 16:21 | 31/08/2023 17:45 | Meio ambiente - Descarga Atmosférica | 2    |
| 17301920 | 1  | ULAU - 16339 | 31/08/2023 16:28 | 31/08/2023 18:01 | Meio ambiente - Vento                | 645  |
| 17301920 | 2  | ULAU - 16339 | 31/08/2023 16:28 | 31/08/2023 18:21 | Meio ambiente - Vento                | 429  |
| 17301920 | 3  | ULAU - 16339 | 31/08/2023 16:28 | 31/08/2023 22:40 | Meio ambiente - Vento                | 270  |
| 17351314 | 1  | CMD - 15158  | 31/08/2023 16:30 | 31/08/2023 16:33 | Meio ambiente - Árvore ou Vegetação  | 1724 |
| 17351314 | 2  | CMD - 15158  | 31/08/2023 16:30 | 31/08/2023 21:32 | Meio ambiente - Árvore ou Vegetação  | 571  |
| 17351314 | 3  | CMD - 15158  | 31/08/2023 16:30 | 31/08/2023 23:09 | Meio ambiente - Árvore ou Vegetação  | 18   |
| 17351314 | 4  | CMD - 15158  | 31/08/2023 16:30 | 31/08/2023 23:09 | Meio ambiente - Árvore ou Vegetação  | 417  |
| 17351314 | 5  | CMD - 15158  | 31/08/2023 16:30 | 31/08/2023 23:14 | Meio ambiente - Árvore ou Vegetação  | 88   |
| 17351314 | 6  | CMD - 15158  | 31/08/2023 16:30 | 31/08/2023 23:14 | Meio ambiente - Árvore ou Vegetação  | 24   |
| 17351314 | 7  | CMD - 15158  | 31/08/2023 16:30 | 01/09/2023 00:13 | Meio ambiente - Árvore ou Vegetação  | 512  |
| 17351314 | 8  | CMD - 15158  | 31/08/2023 16:30 | 01/09/2023 00:13 | Meio ambiente - Árvore ou Vegetação  | 2    |
| 17351314 | 9  | CMD - 15158  | 31/08/2023 16:30 | 01/09/2023 17:46 | Meio ambiente - Árvore ou Vegetação  | 4    |
| 17351314 | 10 | CUG - 15350  | 31/08/2023 16:30 | 01/09/2023 18:15 | Meio ambiente - Árvore ou Vegetação  | 1    |
| 17351314 | 11 | CMD - 15158  | 31/08/2023 16:30 | 01/09/2023 18:15 | Meio ambiente - Árvore ou Vegetação  | 88   |
| 17351314 | 12 | CMD - 15158  | 31/08/2023 16:30 | 01/09/2023 18:20 | Meio ambiente - Árvore ou Vegetação  | 2    |
| 17300690 | 1  | IANU - 15651 | 31/08/2023 16:32 | 31/08/2023 17:10 | Meio ambiente - Descarga Atmosférica | 1    |
| 17303540 | 3  | MAGU - 15282 | 31/08/2023 16:30 | 31/08/2023 19:15 | Meio ambiente - Árvore ou Vegetação  | 403  |
| 17303540 | 4  | MAGU - 15282 | 31/08/2023 16:30 | 31/08/2023 20:32 | Meio ambiente - Árvore ou Vegetação  | 48   |
| 17303541 | 3  | MAGU - 15282 | 31/08/2023 19:15 | 31/08/2023 20:32 | Meio ambiente - Árvore ou Vegetação  | 313  |
| 17303541 | 4  | MAGU - 15282 | 31/08/2023 19:15 | 01/09/2023 06:48 | Meio ambiente - Árvore ou Vegetação  | 90   |
| 17302325 | 1  | CMN - 16278  | 31/08/2023 16:27 | 01/09/2023 09:53 | Meio ambiente - Árvore ou Vegetação  | 4    |
| 17301854 | 1  | CNS - 15304  | 31/08/2023 16:27 | 01/09/2023 01:58 | Meio ambiente - Vento                | 2    |
| 17300865 | 1  | BBI - 15108  | 31/08/2023 13:31 | 31/08/2023 18:23 | Meio ambiente - Árvore ou Vegetação  | 2    |
| 17300866 | 1  | BBI - 15108  | 31/08/2023 13:31 | 31/08/2023 18:23 | Meio ambiente - Árvore ou Vegetação  | 3    |
| 17302240 | 1  | CUVD - 15349 | 31/08/2023 16:30 | 01/09/2023 09:33 | Meio ambiente - Vento                | 1    |
| 17301340 | 1  | JBT - 16295  | 31/08/2023 16:31 | 31/08/2023 21:02 | Meio ambiente - Descarga Atmosférica | 5    |
| 17301057 | 1  | IGPU - 16290 | 31/08/2023 16:36 | 31/08/2023 18:59 | Meio ambiente - Árvore ou Vegetação  | 26   |
| 17301445 | 1  | ULAS - 15179 | 31/08/2023 16:32 | 31/08/2023 21:32 | Meio ambiente - Árvore ou Vegetação  | 66   |
| 17300864 | 1  | SUI - 15197  | 31/08/2023 16:34 | 31/08/2023 17:59 | Não classificada                     | 1    |
| 17301663 | 1  | ULAU - 16339 | 31/08/2023 16:36 | 31/08/2023 22:26 | Não classificada                     | 77   |
| 17300870 | 1  | PAND - 15252 | 31/08/2023 13:09 | 31/08/2023 18:03 | Não classificada                     | 6    |
| 17301381 | 1  | JQT - 16297  | 31/08/2023 16:37 | 31/08/2023 21:11 | Meio ambiente - Descarga Atmosférica | 1    |

|          |    |              |                  |                  |                                      |      |
|----------|----|--------------|------------------|------------------|--------------------------------------|------|
| 17300691 | 1  | CRL - 15354  | 31/08/2023 16:37 | 31/08/2023 17:05 | Não classificada                     | 1    |
| 17301102 | 1  | RBST - 15225 | 31/08/2023 14:26 | 31/08/2023 19:17 | Meio ambiente - Vento                | 39   |
| 17301338 | 1  | RBST - 15225 | 31/08/2023 15:45 | 31/08/2023 20:52 | Meio ambiente - Vento                | 60   |
| 17302445 | 1  | CSN - 15352  | 31/08/2023 16:36 | 31/08/2023 16:42 | Não classificada                     | 95   |
| 17302445 | 1  | RSP - 15220  | 31/08/2023 16:36 | 31/08/2023 16:42 | Não classificada                     | 2    |
| 17302445 | 2  | CSN - 15352  | 31/08/2023 16:36 | 31/08/2023 16:42 | Não classificada                     | 2312 |
| 17302445 | 3  | CSN - 15352  | 31/08/2023 16:36 | 31/08/2023 17:13 | Não classificada                     | 2    |
| 17302445 | 4  | CSN - 15352  | 31/08/2023 16:36 | 31/08/2023 17:13 | Não classificada                     | 2    |
| 17302445 | 5  | CSN - 15352  | 31/08/2023 16:36 | 31/08/2023 17:13 | Não classificada                     | 299  |
| 17302445 | 5  | RSP - 15220  | 31/08/2023 16:36 | 31/08/2023 17:13 | Não classificada                     | 4    |
| 17302445 | 6  | CSN - 15352  | 31/08/2023 16:36 | 31/08/2023 17:13 | Não classificada                     | 2    |
| 17302445 | 7  | CSN - 15352  | 31/08/2023 16:36 | 31/08/2023 17:13 | Não classificada                     | 196  |
| 17302445 | 8  | CSN - 15352  | 31/08/2023 16:36 | 31/08/2023 18:27 | Não classificada                     | 152  |
| 17302445 | 9  | CSN - 15352  | 31/08/2023 16:36 | 31/08/2023 18:29 | Não classificada                     | 1    |
| 17302445 | 10 | CSN - 15352  | 31/08/2023 16:36 | 31/08/2023 18:29 | Não classificada                     | 3    |
| 17302445 | 11 | CSN - 15352  | 31/08/2023 16:36 | 31/08/2023 18:29 | Não classificada                     | 5    |
| 17302445 | 12 | CSN - 15352  | 31/08/2023 16:36 | 31/08/2023 18:29 | Não classificada                     | 1840 |
| 17302445 | 14 | CSN - 15352  | 31/08/2023 16:36 | 31/08/2023 19:01 | Não classificada                     | 711  |
| 17302445 | 14 | RSP - 15220  | 31/08/2023 16:36 | 31/08/2023 19:01 | Não classificada                     | 26   |
| 17302445 | 15 | CSN - 15352  | 31/08/2023 16:36 | 31/08/2023 19:01 | Não classificada                     | 18   |
| 17302445 | 16 | CSN - 15352  | 31/08/2023 16:36 | 31/08/2023 19:01 | Não classificada                     | 218  |
| 17302445 | 16 | ENC - 15343  | 31/08/2023 16:36 | 31/08/2023 19:01 | Não classificada                     | 53   |
| 17302445 | 17 | ENC - 15343  | 31/08/2023 16:36 | 31/08/2023 19:01 | Não classificada                     | 20   |
| 17302445 | 18 | CSN - 15352  | 31/08/2023 16:36 | 31/08/2023 19:01 | Não classificada                     | 3    |
| 17301059 | 1  | VZEU - 15170 | 31/08/2023 16:38 | 31/08/2023 19:03 | Meio ambiente - Vento                | 12   |
| 17301757 | 1  | VZEU - 15170 | 31/08/2023 16:38 | 31/08/2023 23:32 | Meio ambiente - Árvore ou Vegetação  | 13   |
| 17301614 | 1  | ULAU - 16339 | 31/08/2023 16:38 | 31/08/2023 22:02 | Não classificada                     | 82   |
| 17303547 | 1  | SER - 16332  | 31/08/2023 16:38 | 01/09/2023 18:41 | Não classificada                     | 1    |
| 17303547 | 2  | SER - 16332  | 31/08/2023 16:38 | 01/09/2023 18:41 | Não classificada                     | 8    |
| 17301005 | 1  | CTR - 15351  | 31/08/2023 16:39 | 31/08/2023 18:38 | Não classificada                     | 1    |
| 17301416 | 1  | AETD - 15096 | 31/08/2023 13:50 | 31/08/2023 18:22 | Não classificada                     | 4    |
| 17301111 | 1  | ULAU - 16339 | 31/08/2023 16:41 | 31/08/2023 19:26 | Meio ambiente - Árvore ou Vegetação  | 197  |
| 17303562 | 1  | AUIU - 15647 | 31/08/2023 16:54 | 31/08/2023 18:23 | Meio ambiente - Árvore ou Vegetação  | 4    |
| 17303562 | 2  | AUIU - 15647 | 31/08/2023 16:54 | 31/08/2023 19:45 | Meio ambiente - Árvore ou Vegetação  | 1    |
| 17303562 | 3  | AUIU - 15647 | 31/08/2023 16:54 | 31/08/2023 19:45 | Meio ambiente - Árvore ou Vegetação  | 28   |
| 17303562 | 4  | AUIU - 15647 | 31/08/2023 16:54 | 01/09/2023 13:00 | Meio ambiente - Árvore ou Vegetação  | 1    |
| 17301061 | 1  | AVT - 15106  | 31/08/2023 16:43 | 31/08/2023 18:59 | Não classificada                     | 100  |
| 17301060 | 1  | URAU - 16337 | 31/08/2023 16:43 | 31/08/2023 19:12 | Meio ambiente - Vento                | 1    |
| 17300869 | 1  | ARID - 15104 | 31/08/2023 16:44 | 31/08/2023 17:46 | Meio ambiente - Descarga Atmosférica | 101  |
| 17301062 | 1  | SLAU - 16333 | 31/08/2023 16:45 | 31/08/2023 19:06 | Não classificada                     | 66   |
| 17301008 | 1  | PTUU - 15229 | 31/08/2023 16:46 | 31/08/2023 18:16 | Não classificada                     | 346  |
| 17301064 | 1  | BDPD - 15114 | 31/08/2023 16:47 | 31/08/2023 18:54 | Não classificada                     | 8    |
| 17303552 | 1  | PRSD - 16316 | 31/08/2023 16:47 | 01/09/2023 11:15 | Meio ambiente - Árvore ou Vegetação  | 20   |
| 17302241 | 1  | MHC - 15275  | 31/08/2023 16:47 | 01/09/2023 09:32 | Meio ambiente - Árvore ou Vegetação  | 3    |
| 17301009 | 1  | ULAS - 15179 | 31/08/2023 16:47 | 31/08/2023 18:34 | Meio ambiente - Descarga Atmosférica | 348  |
| 17303553 | 1  | PPS - 16315  | 31/08/2023 16:47 | 01/09/2023 12:03 | Meio ambiente - Árvore ou Vegetação  | 1    |
| 17301150 | 1  | AOR - 15102  | 31/08/2023 13:29 | 31/08/2023 17:27 | Meio ambiente - Árvore ou Vegetação  | 6    |
| 17302083 | 1  | ULAE - 15180 | 31/08/2023 16:48 | 01/09/2023 08:17 | Não classificada                     | 65   |
| 17303554 | 1  | JQU - 15296  | 31/08/2023 16:49 | 01/09/2023 14:29 | Meio ambiente - Árvore ou Vegetação  | 1    |
| 17301664 | 1  | ULAS - 15179 | 31/08/2023 16:49 | 31/08/2023 22:39 | Não classificada                     | 46   |
| 17301287 | 1  | VZEU - 15170 | 31/08/2023 16:49 | 31/08/2023 20:33 | Não classificada                     | 31   |
| 17301287 | 2  | VZEU - 15170 | 31/08/2023 16:49 | 31/08/2023 20:33 | Não classificada                     | 31   |
| 17301194 | 1  | ARID - 15104 | 31/08/2023 16:49 | 31/08/2023 19:49 | Meio ambiente - Vento                | 117  |
| 17301894 | 1  | ULAU - 16339 | 31/08/2023 16:50 | 01/09/2023 03:13 | Não classificada                     | 42   |
| 17303561 | 1  | BDPD - 15114 | 31/08/2023 16:50 | 01/09/2023 12:18 | Não classificada                     | 6    |
| 17301112 | 1  | PRRU - 15241 | 31/08/2023 16:50 | 31/08/2023 19:19 | Meio ambiente - Árvore ou Vegetação  | 13   |
| 17301067 | 1  | ARID - 15104 | 31/08/2023 16:50 | 31/08/2023 18:55 | Meio ambiente - Árvore ou Vegetação  | 1    |
| 17303575 | 1  | PMSU - 16317 | 31/08/2023 13:33 | 31/08/2023 19:03 | Meio ambiente - Vento                | 1    |
| 17303575 | 2  | PMSU - 16317 | 31/08/2023 13:33 | 31/08/2023 19:03 | Meio ambiente - Vento                | 5    |

|          |   |              |                  |                  |                                      |      |
|----------|---|--------------|------------------|------------------|--------------------------------------|------|
| 17303575 | 3 | PMSU - 16317 | 31/08/2023 13:33 | 01/09/2023 11:22 | Meio ambiente - Vento                | 1    |
| 17301790 | 1 | ULAS - 15179 | 31/08/2023 16:51 | 31/08/2023 23:59 | Meio ambiente - Vento                | 123  |
| 17305659 | 1 | PDP - 15646  | 31/08/2023 07:39 | 02/09/2023 10:11 | Meio ambiente - Árvore ou Vegetação  | 2    |
| 17300767 | 1 | GVST - 15333 | 31/08/2023 08:29 | 31/08/2023 17:47 | Não classificada                     | 18   |
| 17300767 | 2 | GVST - 15333 | 31/08/2023 08:29 | 31/08/2023 17:47 | Não classificada                     | 2    |
| 17300767 | 3 | GVST - 15333 | 31/08/2023 08:29 | 31/08/2023 17:47 | Não classificada                     | 1    |
| 17303567 | 1 | PTE - 15232  | 31/08/2023 16:56 | 01/09/2023 17:07 | Meio ambiente - Vento                | 7    |
| 17302283 | 1 | MVD - 15264  | 31/08/2023 16:56 | 01/09/2023 09:39 | Meio ambiente - Descarga Atmosférica | 1    |
| 17301233 | 1 | ULAU - 16339 | 31/08/2023 16:44 | 31/08/2023 20:24 | Não classificada                     | 275  |
| 17351812 | 1 | CSAU - 15353 | 31/08/2023 06:51 | 31/08/2023 23:18 | Meio ambiente - Vento                | 1    |
| 17351812 | 2 | CSAU - 15353 | 31/08/2023 06:51 | 31/08/2023 23:18 | Meio ambiente - Vento                | 8    |
| 17351812 | 3 | CSAU - 15353 | 31/08/2023 06:51 | 01/09/2023 16:20 | Meio ambiente - Vento                | 3    |
| 17351813 | 1 | CSAU - 15353 | 31/08/2023 10:35 | 31/08/2023 23:18 | Meio ambiente - Vento                | 41   |
| 17301114 | 1 | ARID - 15104 | 31/08/2023 16:57 | 31/08/2023 19:27 | Meio ambiente - Descarga Atmosférica | 168  |
| 17302205 | 1 | URAU - 16337 | 31/08/2023 17:06 | 31/08/2023 19:00 | Meio ambiente - Árvore ou Vegetação  | 25   |
| 17302205 | 2 | URAU - 16337 | 31/08/2023 17:06 | 31/08/2023 19:00 | Meio ambiente - Árvore ou Vegetação  | 4    |
| 17302205 | 3 | URAU - 16337 | 31/08/2023 17:06 | 31/08/2023 19:49 | Meio ambiente - Árvore ou Vegetação  | 2    |
| 17302205 | 4 | URAU - 16337 | 31/08/2023 17:06 | 01/09/2023 09:37 | Meio ambiente - Árvore ou Vegetação  | 64   |
| 17302205 | 5 | URAU - 16337 | 31/08/2023 17:06 | 01/09/2023 09:37 | Meio ambiente - Árvore ou Vegetação  | 1    |
| 17302205 | 6 | URAU - 16337 | 31/08/2023 17:06 | 01/09/2023 09:37 | Meio ambiente - Árvore ou Vegetação  | 80   |
| 17303573 | 1 | STV - 15198  | 31/08/2023 16:59 | 01/09/2023 20:06 | Meio ambiente - Vento                | 7    |
| 17303556 | 1 | PZLU - 15227 | 31/08/2023 16:49 | 01/09/2023 12:17 | Meio ambiente - Descarga Atmosférica | 1    |
| 17300874 | 1 | RPA - 15221  | 31/08/2023 16:30 | 31/08/2023 18:08 | Meio ambiente - Árvore ou Vegetação  | 2    |
| 17302428 | 1 | CUG - 15350  | 31/08/2023 17:02 | 01/09/2023 10:32 | Meio ambiente - Árvore ou Vegetação  | 88   |
| 17302056 | 1 | PRTU - 15238 | 31/08/2023 16:46 | 31/08/2023 18:41 | Meio ambiente - Descarga Atmosférica | 1488 |
| 17302056 | 2 | PRTU - 15238 | 31/08/2023 16:46 | 31/08/2023 18:56 | Meio ambiente - Descarga Atmosférica | 500  |
| 17302056 | 3 | PRTU - 15238 | 31/08/2023 16:46 | 31/08/2023 19:35 | Meio ambiente - Descarga Atmosférica | 50   |
| 17302056 | 4 | AVT - 15106  | 31/08/2023 16:46 | 31/08/2023 19:39 | Meio ambiente - Descarga Atmosférica | 3    |
| 17302056 | 5 | AVT - 15106  | 31/08/2023 16:46 | 31/08/2023 19:39 | Meio ambiente - Descarga Atmosférica | 16   |
| 17302056 | 5 | PRTU - 15238 | 31/08/2023 16:46 | 31/08/2023 19:39 | Meio ambiente - Descarga Atmosférica | 151  |
| 17301792 | 1 | ULAU - 16339 | 31/08/2023 17:04 | 01/09/2023 00:03 | Não classificada                     | 69   |
| 17303580 | 1 | SER - 16332  | 31/08/2023 17:04 | 01/09/2023 21:18 | Não classificada                     | 1    |
| 17301925 | 1 | ULAU - 16339 | 31/08/2023 17:04 | 01/09/2023 06:01 | Meio ambiente - Vento                | 6    |
| 17301312 | 1 | IGPU - 16290 | 31/08/2023 17:05 | 31/08/2023 21:20 | Não classificada                     | 64   |
| 17302127 | 1 | AXAU - 15107 | 31/08/2023 17:05 | 01/09/2023 08:52 | Meio ambiente - Árvore ou Vegetação  | 1    |
| 17302029 | 1 | JBT - 16295  | 31/08/2023 17:05 | 01/09/2023 07:39 | Meio ambiente - Descarga Atmosférica | 3    |
| 17357278 | 1 | NVC - 15655  | 31/08/2023 18:25 | 02/09/2023 16:40 | Meio ambiente - Vento                | 10   |
| 17303584 | 1 | PPS - 16315  | 31/08/2023 17:07 | 01/09/2023 13:11 | Meio ambiente - Árvore ou Vegetação  | 1    |
| 17303589 | 1 | VZEU - 15170 | 31/08/2023 06:16 | 01/09/2023 17:20 | Meio ambiente - Árvore ou Vegetação  | 1    |
| 17303589 | 2 | VZEU - 15170 | 31/08/2023 06:16 | 01/09/2023 17:20 | Meio ambiente - Árvore ou Vegetação  | 6    |
| 17356931 | 1 | SLUU - 16326 | 31/08/2023 15:28 | 31/08/2023 17:16 | Meio ambiente - Vento                | 242  |
| 17356931 | 2 | SLUU - 16326 | 31/08/2023 15:28 | 31/08/2023 17:16 | Meio ambiente - Vento                | 1    |
| 17356931 | 3 | SLUU - 16326 | 31/08/2023 15:28 | 31/08/2023 17:16 | Meio ambiente - Vento                | 19   |
| 17356931 | 4 | SLUU - 16326 | 31/08/2023 15:28 | 31/08/2023 17:16 | Meio ambiente - Vento                | 11   |
| 17356931 | 5 | SLUU - 16326 | 31/08/2023 15:28 | 31/08/2023 17:16 | Meio ambiente - Vento                | 419  |
| 17325499 | 1 | ARID - 15104 | 31/08/2023 17:20 | 31/08/2023 17:23 | Meio ambiente - Vento                | 3910 |
| 17325499 | 2 | ARID - 15104 | 31/08/2023 17:20 | 01/09/2023 11:20 | Meio ambiente - Vento                | 85   |
| 17307795 | 1 | CUG - 15350  | 31/08/2023 17:08 | 02/09/2023 15:53 | Meio ambiente - Árvore ou Vegetação  | 33   |
| 17301418 | 1 | DVLD - 15345 | 31/08/2023 15:28 | 31/08/2023 21:25 | Meio ambiente - Vento                | 3    |
| 17301419 | 1 | DVLD - 15345 | 31/08/2023 17:44 | 31/08/2023 21:25 | Meio ambiente - Vento                | 36   |
| 17303586 | 1 | PZLU - 15227 | 31/08/2023 17:09 | 01/09/2023 14:45 | Meio ambiente - Árvore ou Vegetação  | 2    |
| 17300810 | 1 | CEL - 15147  | 31/08/2023 14:55 | 31/08/2023 18:01 | Não classificada                     | 1    |
| 17302284 | 1 | AUIU - 15647 | 31/08/2023 17:13 | 01/09/2023 09:48 | Não classificada                     | 1    |
| 17303596 | 1 | BRDD - 15139 | 31/08/2023 10:15 | 01/09/2023 12:40 | Não classificada                     | 14   |
| 17301888 | 1 | ULAU - 16339 | 31/08/2023 17:14 | 01/09/2023 03:00 | Meio ambiente - Árvore ou Vegetação  | 101  |
| 17301714 | 1 | CNS - 15304  | 31/08/2023 17:14 | 31/08/2023 23:05 | Meio ambiente - Vento                | 17   |
| 17301793 | 1 | MCLD - 15278 | 31/08/2023 17:14 | 01/09/2023 00:02 | Meio ambiente - Árvore ou Vegetação  | 10   |
| 17302351 | 1 | PRSU - 15239 | 31/08/2023 17:14 | 01/09/2023 10:07 | Meio ambiente - Vento                | 1    |
| 17301487 | 1 | ENC - 15343  | 31/08/2023 17:14 | 31/08/2023 21:45 | Meio ambiente - Descarga Atmosférica | 1    |



|          |   |              |                  |                  |                                      |      |
|----------|---|--------------|------------------|------------------|--------------------------------------|------|
| 17301740 | 1 | CMH - 16285  | 31/08/2023 17:15 | 31/08/2023 23:19 | Meio ambiente - Descarga Atmosférica | 2    |
| 17303599 | 1 | ULAU - 16339 | 31/08/2023 17:24 | 31/08/2023 18:12 | Meio ambiente - Vento                | 17   |
| 17303599 | 2 | ULAU - 16339 | 31/08/2023 17:24 | 31/08/2023 18:12 | Meio ambiente - Vento                | 42   |
| 17300779 | 1 | SLN - 15206  | 31/08/2023 12:00 | 31/08/2023 17:55 | Não classificada                     | 5    |
| 17300779 | 1 | TOE - 15195  | 31/08/2023 12:00 | 31/08/2023 17:55 | Não classificada                     | 1    |
| 17300779 | 2 | TOE - 15195  | 31/08/2023 12:00 | 31/08/2023 17:55 | Não classificada                     | 136  |
| 17303592 | 1 | MNVU - 15272 | 31/08/2023 17:20 | 01/09/2023 14:18 | Meio ambiente - Descarga Atmosférica | 12   |
| 17301668 | 1 | CLHU - 15155 | 31/08/2023 17:21 | 31/08/2023 22:33 | Não classificada                     | 2    |
| 17303594 | 1 | SUI - 15197  | 31/08/2023 17:21 | 01/09/2023 17:18 | Meio ambiente - Descarga Atmosférica | 1    |
| 17328865 | 1 | NVC - 15655  | 31/08/2023 10:15 | 31/08/2023 18:25 | Meio ambiente - Vento                | 140  |
| 17328865 | 1 | PDP - 15646  | 31/08/2023 10:15 | 31/08/2023 18:25 | Meio ambiente - Vento                | 29   |
| 17328865 | 2 | NVC - 15655  | 31/08/2023 10:15 | 31/08/2023 18:25 | Meio ambiente - Vento                | 234  |
| 17328865 | 3 | NVC - 15655  | 31/08/2023 10:15 | 31/08/2023 18:25 | Meio ambiente - Vento                | 10   |
| 17302352 | 2 | UNIT - 15177 | 31/08/2023 17:27 | 01/09/2023 10:31 | Meio ambiente - Árvore ou Vegetação  | 10   |
| 17301073 | 1 | UHGF - 15191 | 31/08/2023 17:22 | 31/08/2023 18:57 | Meio ambiente - Descarga Atmosférica | 1    |
| 17301153 | 1 | VZEU - 15170 | 31/08/2023 17:23 | 31/08/2023 19:33 | Não classificada                     | 6    |
| 17301899 | 1 | ULAU - 16339 | 31/08/2023 17:24 | 01/09/2023 03:28 | Não classificada                     | 49   |
| 17301154 | 1 | RPR - 16325  | 31/08/2023 17:24 | 31/08/2023 19:37 | Meio ambiente - Descarga Atmosférica | 4    |
| 17303608 | 1 | ULAN - 16340 | 31/08/2023 17:32 | 31/08/2023 17:37 | Meio ambiente - Árvore ou Vegetação  | 3511 |
| 17303608 | 1 | ULAU - 16339 | 31/08/2023 17:32 | 31/08/2023 17:37 | Meio ambiente - Árvore ou Vegetação  | 195  |
| 17303608 | 2 | ULAN - 16340 | 31/08/2023 17:32 | 31/08/2023 19:11 | Meio ambiente - Árvore ou Vegetação  | 1216 |
| 17303608 | 2 | ULAU - 16339 | 31/08/2023 17:32 | 31/08/2023 19:11 | Meio ambiente - Árvore ou Vegetação  | 171  |
| 17309686 | 1 | CMH - 16285  | 31/08/2023 17:26 | 03/09/2023 15:13 | Meio ambiente - Descarga Atmosférica | 1    |
| 17301759 | 1 | VZEU - 15170 | 31/08/2023 17:26 | 31/08/2023 23:22 | Meio ambiente - Vento                | 1    |
| 17303612 | 1 | MNVU - 15272 | 31/08/2023 17:36 | 31/08/2023 18:55 | Meio ambiente - Árvore ou Vegetação  | 70   |
| 17303612 | 2 | MNVU - 15272 | 31/08/2023 17:36 | 31/08/2023 18:55 | Meio ambiente - Árvore ou Vegetação  | 2    |
| 17303613 | 1 | MNVU - 15272 | 31/08/2023 17:56 | 01/09/2023 17:30 | Meio ambiente - Árvore ou Vegetação  | 11   |
| 17301421 | 1 | SNS - 15202  | 31/08/2023 17:27 | 31/08/2023 21:17 | Meio ambiente - Árvore ou Vegetação  | 19   |
| 17300867 | 1 | PZLU - 15227 | 31/08/2023 16:42 | 31/08/2023 17:47 | Meio ambiente - Árvore ou Vegetação  | 73   |
| 17342009 | 1 | AVT - 15106  | 31/08/2023 15:14 | 01/09/2023 09:02 | Meio ambiente - Vento                | 30   |
| 17342009 | 2 | AVT - 15106  | 31/08/2023 15:14 | 01/09/2023 09:55 | Meio ambiente - Vento                | 89   |
| 17342009 | 3 | AVT - 15106  | 31/08/2023 15:14 | 01/09/2023 09:55 | Meio ambiente - Vento                | 125  |
| 17303602 | 1 | SLAD - 16334 | 31/08/2023 17:29 | 01/09/2023 15:04 | Meio ambiente - Vento                | 1    |
| 17301244 | 1 | AVT - 15106  | 31/08/2023 17:38 | 31/08/2023 20:26 | Meio ambiente - Descarga Atmosférica | 1    |
| 17302430 | 1 | STV - 15198  | 31/08/2023 17:30 | 01/09/2023 10:36 | Meio ambiente - Vento                | 1    |
| 17301716 | 1 | VZEU - 15170 | 31/08/2023 17:31 | 31/08/2023 22:59 | Não classificada                     | 11   |
| 17301715 | 1 | ULAE - 15180 | 31/08/2023 17:31 | 31/08/2023 22:48 | Meio ambiente - Descarga Atmosférica | 280  |
| 17301078 | 1 | SLAT - 15208 | 31/08/2023 17:33 | 31/08/2023 18:52 | Meio ambiente - Vento                | 6    |
| 17301671 | 1 | ULAU - 16339 | 31/08/2023 17:34 | 31/08/2023 22:33 | Não classificada                     | 69   |
| 17301382 | 1 | ULAS - 15179 | 31/08/2023 17:35 | 31/08/2023 21:13 | Meio ambiente - Árvore ou Vegetação  | 19   |
| 17301383 | 1 | UHGF - 15191 | 31/08/2023 17:36 | 31/08/2023 21:09 | Meio ambiente - Vento                | 23   |
| 17303611 | 1 | SLAU - 16333 | 31/08/2023 17:36 | 01/09/2023 11:36 | Meio ambiente - Árvore ou Vegetação  | 1    |
| 17301542 | 1 | SSP - 15199  | 31/08/2023 15:34 | 31/08/2023 19:06 | Meio ambiente - Árvore ou Vegetação  | 4    |
| 17301199 | 1 | IGPD - 15324 | 31/08/2023 17:37 | 31/08/2023 19:45 | Meio ambiente - Descarga Atmosférica | 2    |
| 17303615 | 1 | GHE - 16289  | 31/08/2023 17:37 | 01/09/2023 15:48 | Meio ambiente - Descarga Atmosférica | 1    |
| 17303614 | 1 | FIO - 15339  | 31/08/2023 17:37 | 01/09/2023 13:39 | Meio ambiente - Descarga Atmosférica | 2    |
| 17303617 | 1 | PEB - 15249  | 31/08/2023 17:40 | 01/09/2023 20:13 | Meio ambiente - Árvore ou Vegetação  | 91   |
| 17301203 | 1 | GVSD - 15334 | 31/08/2023 09:15 | 31/08/2023 20:21 | Não classificada                     | 12   |
| 17301817 | 1 | ULAN - 16340 | 31/08/2023 17:41 | 01/09/2023 00:40 | Não classificada                     | 60   |
| 17301673 | 1 | MZL - 15263  | 31/08/2023 17:42 | 31/08/2023 22:37 | Não classificada                     | 3    |
| 17301995 | 1 | PRTU - 15238 | 31/08/2023 17:45 | 01/09/2023 07:06 | Meio ambiente - Descarga Atmosférica | 30   |
| 17351344 | 1 | IUAU - 15309 | 31/08/2023 11:47 | 01/09/2023 09:47 | Meio ambiente - Vento                | 13   |
| 17351345 | 1 | IUAU - 15309 | 31/08/2023 14:59 | 31/08/2023 18:40 | Meio ambiente - Vento                | 71   |
| 17351345 | 2 | IUAU - 15309 | 31/08/2023 14:59 | 31/08/2023 18:40 | Meio ambiente - Vento                | 27   |
| 17351345 | 3 | IUAU - 15309 | 31/08/2023 14:59 | 01/09/2023 09:47 | Meio ambiente - Vento                | 242  |
| 17351345 | 4 | IUAU - 15309 | 31/08/2023 14:59 | 01/09/2023 15:04 | Meio ambiente - Vento                | 6    |
| 17301202 | 1 | YAN - 15165  | 31/08/2023 17:46 | 31/08/2023 19:44 | Meio ambiente - Descarga Atmosférica | 31   |
| 17301202 | 2 | YAN - 15165  | 31/08/2023 17:46 | 31/08/2023 19:44 | Meio ambiente - Descarga Atmosférica | 458  |
| 17301202 | 3 | YAN - 15165  | 31/08/2023 17:46 | 31/08/2023 19:44 | Meio ambiente - Descarga Atmosférica | 12   |



|          |   |              |                  |                  |                                      |     |
|----------|---|--------------|------------------|------------------|--------------------------------------|-----|
| 17301245 | 1 | URAS - 16338 | 31/08/2023 17:46 | 31/08/2023 20:16 | Não classificada                     | 191 |
| 17301674 | 1 | SUI - 15197  | 31/08/2023 17:47 | 31/08/2023 22:30 | Meio ambiente - Árvore ou Vegetação  | 3   |
| 17303631 | 1 | CLHU - 15155 | 31/08/2023 14:54 | 01/09/2023 12:22 | Meio ambiente - Árvore ou Vegetação  | 5   |
| 17303631 | 2 | CLHU - 15155 | 31/08/2023 14:54 | 01/09/2023 12:22 | Meio ambiente - Árvore ou Vegetação  | 138 |
| 17303631 | 3 | CLHU - 15155 | 31/08/2023 14:54 | 01/09/2023 12:22 | Meio ambiente - Árvore ou Vegetação  | 26  |
| 17306257 | 1 | PPUD - 15242 | 31/08/2023 15:12 | 31/08/2023 19:24 | Meio ambiente - Vento                | 8   |
| 17306257 | 2 | PPUD - 15242 | 31/08/2023 15:12 | 31/08/2023 23:14 | Meio ambiente - Vento                | 248 |
| 17306257 | 3 | PPUD - 15242 | 31/08/2023 15:12 | 01/09/2023 18:36 | Meio ambiente - Vento                | 17  |
| 17301809 | 1 | IBAD - 15329 | 31/08/2023 17:49 | 01/09/2023 00:30 | Meio ambiente - Descarga Atmosférica | 4   |
| 17301772 | 1 | ULAU - 16339 | 31/08/2023 17:50 | 31/08/2023 23:45 | Não classificada                     | 54  |
| 17304705 | 1 | IUAU - 15309 | 31/08/2023 17:51 | 02/09/2023 07:27 | Meio ambiente - Descarga Atmosférica | 34  |
| 17302164 | 1 | YAN - 15165  | 31/08/2023 17:51 | 01/09/2023 09:05 | Meio ambiente - Descarga Atmosférica | 4   |
| 17301425 | 1 | IBAD - 15329 | 31/08/2023 17:52 | 31/08/2023 21:20 | Meio ambiente - Descarga Atmosférica | 1   |
| 17301385 | 1 | BRL - 15140  | 31/08/2023 17:54 | 31/08/2023 21:09 | Meio ambiente - Descarga Atmosférica | 490 |
| 17301385 | 2 | BRL - 15140  | 31/08/2023 17:54 | 31/08/2023 21:09 | Meio ambiente - Descarga Atmosférica | 205 |
| 17301385 | 3 | BRL - 15140  | 31/08/2023 17:54 | 31/08/2023 21:09 | Meio ambiente - Descarga Atmosférica | 3   |
| 17302012 | 1 | PRTU - 15238 | 31/08/2023 17:54 | 01/09/2023 07:26 | Meio ambiente - Árvore ou Vegetação  | 10  |
| 17301083 | 1 | URAS - 16338 | 31/08/2023 17:55 | 31/08/2023 19:12 | Não classificada                     | 56  |
| 17303628 | 1 | MNVU - 15272 | 31/08/2023 17:55 | 01/09/2023 12:46 | Meio ambiente - Descarga Atmosférica | 7   |
| 17303630 | 1 | FIO - 15339  | 31/08/2023 17:57 | 01/09/2023 14:16 | Meio ambiente - Descarga Atmosférica | 1   |
| 17301235 | 1 | IUAU - 15309 | 31/08/2023 16:59 | 31/08/2023 20:12 | Meio ambiente - Vento                | 165 |
| 17301204 | 1 | PMSU - 16317 | 31/08/2023 17:58 | 31/08/2023 19:59 | Não classificada                     | 55  |
| 17303632 | 1 | LGR - 15288  | 31/08/2023 17:59 | 01/09/2023 15:24 | Meio ambiente - Descarga Atmosférica | 1   |
| 17303640 | 1 | NVSU - 15256 | 31/08/2023 14:34 | 31/08/2023 21:11 | Meio ambiente - Árvore ou Vegetação  | 8   |
| 17303640 | 2 | NVSU - 15256 | 31/08/2023 14:34 | 01/09/2023 14:46 | Meio ambiente - Árvore ou Vegetação  | 3   |
| 17303640 | 3 | NVSU - 15256 | 31/08/2023 14:34 | 01/09/2023 14:46 | Meio ambiente - Árvore ou Vegetação  | 11  |
| 17303640 | 4 | NVSU - 15256 | 31/08/2023 14:34 | 01/09/2023 15:15 | Meio ambiente - Árvore ou Vegetação  | 1   |
| 17309852 | 1 | PTE - 15232  | 31/08/2023 14:46 | 01/09/2023 16:00 | Meio ambiente - Árvore ou Vegetação  | 1   |
| 17303635 | 1 | TOTU - 16335 | 31/08/2023 18:01 | 01/09/2023 11:57 | Meio ambiente - Descarga Atmosférica | 2   |
| 17303638 | 1 | ULAE - 15180 | 31/08/2023 18:03 | 01/09/2023 15:31 | Meio ambiente - Árvore ou Vegetação  | 12  |
| 17301010 | 1 | COJ - 15305  | 31/08/2023 16:49 | 31/08/2023 18:26 | Meio ambiente - Árvore ou Vegetação  | 8   |
| 17301160 | 1 | PTC - 15235  | 31/08/2023 18:06 | 31/08/2023 19:33 | Meio ambiente - Descarga Atmosférica | 1   |
| 17302244 | 1 | SQNU - 15201 | 31/08/2023 18:06 | 01/09/2023 09:21 | Meio ambiente - Árvore ou Vegetação  | 2   |
| 17302243 | 1 | PPS - 16315  | 31/08/2023 18:06 | 01/09/2023 09:26 | Meio ambiente - Descarga Atmosférica | 30  |
| 17301858 | 1 | ULAE - 15180 | 31/08/2023 18:09 | 01/09/2023 02:09 | Meio ambiente - Árvore ou Vegetação  | 13  |
| 17301315 | 1 | PTC - 15235  | 31/08/2023 18:09 | 31/08/2023 20:41 | Não classificada                     | 11  |
| 17301773 | 1 | PRSU - 15239 | 31/08/2023 18:10 | 31/08/2023 23:44 | Meio ambiente - Descarga Atmosférica | 11  |
| 17303652 | 1 | NVSU - 15256 | 31/08/2023 15:22 | 01/09/2023 11:36 | Meio ambiente - Árvore ou Vegetação  | 7   |
| 17301926 | 1 | JQU - 15296  | 31/08/2023 18:11 | 01/09/2023 06:19 | Meio ambiente - Árvore ou Vegetação  | 45  |
| 17301546 | 1 | NERU - 15261 | 31/08/2023 18:11 | 31/08/2023 21:52 | Meio ambiente - Descarga Atmosférica | 201 |
| 17301546 | 2 | NERU - 15261 | 31/08/2023 18:11 | 31/08/2023 21:52 | Meio ambiente - Descarga Atmosférica | 8   |
| 17301546 | 3 | NERU - 15261 | 31/08/2023 18:11 | 31/08/2023 21:52 | Meio ambiente - Descarga Atmosférica | 2   |
| 17301024 | 1 | PMSU - 16317 | 31/08/2023 18:45 | 31/08/2023 19:10 | Meio ambiente - Vento                | 81  |
| 17303643 | 1 | CNN - 15303  | 31/08/2023 18:13 | 01/09/2023 12:32 | Meio ambiente - Árvore ou Vegetação  | 44  |
| 17301452 | 1 | IUAU - 15309 | 31/08/2023 18:13 | 31/08/2023 21:33 | Meio ambiente - Vento                | 191 |
| 17303642 | 1 | BCV - 15112  | 31/08/2023 18:13 | 01/09/2023 10:56 | Meio ambiente - Descarga Atmosférica | 1   |
| 17301209 | 1 | PZLU - 15227 | 31/08/2023 18:16 | 31/08/2023 19:58 | Meio ambiente - Descarga Atmosférica | 1   |
| 17301087 | 1 | CVED - 15348 | 31/08/2023 18:16 | 31/08/2023 19:05 | Meio ambiente - Árvore ou Vegetação  | 363 |
| 17303646 | 1 | PPS - 16315  | 31/08/2023 18:16 | 01/09/2023 16:47 | Meio ambiente - Descarga Atmosférica | 3   |
| 17303658 | 1 | ULAE - 15180 | 31/08/2023 18:25 | 31/08/2023 22:14 | Meio ambiente - Vento                | 205 |
| 17303658 | 2 | ULAE - 15180 | 31/08/2023 18:25 | 01/09/2023 14:43 | Meio ambiente - Vento                | 18  |
| 17301722 | 1 | IBAD - 15329 | 31/08/2023 18:19 | 31/08/2023 22:48 | Meio ambiente - Descarga Atmosférica | 18  |
| 17303650 | 1 | PPUD - 15242 | 31/08/2023 18:20 | 01/09/2023 17:18 | Meio ambiente - Árvore ou Vegetação  | 32  |
| 17303649 | 1 | SUI - 15197  | 31/08/2023 18:20 | 01/09/2023 17:38 | Meio ambiente - Árvore ou Vegetação  | 1   |
| 17308649 | 1 | CNS - 15304  | 31/08/2023 16:17 | 02/09/2023 17:12 | Meio ambiente - Vento                | 4   |
| 17303663 | 1 | CUVD - 15349 | 31/08/2023 15:54 | 31/08/2023 20:01 | Meio ambiente - Árvore ou Vegetação  | 44  |
| 17303664 | 1 | CUVD - 15349 | 31/08/2023 19:12 | 01/09/2023 14:00 | Meio ambiente - Árvore ou Vegetação  | 1   |
| 17303664 | 2 | CUVD - 15349 | 31/08/2023 19:12 | 01/09/2023 14:00 | Meio ambiente - Árvore ou Vegetação  | 40  |
| 17301355 | 1 | SUI - 15197  | 31/08/2023 17:39 | 31/08/2023 20:59 | Meio ambiente - Descarga Atmosférica | 219 |

|          |    |              |                  |                  |                                      |     |
|----------|----|--------------|------------------|------------------|--------------------------------------|-----|
| 17301987 | 1  | AUIU - 15647 | 31/08/2023 18:26 | 01/09/2023 06:56 | Meio ambiente - Árvore ou Vegetação  | 9   |
| 17312828 | 1  | SER - 16332  | 31/08/2023 16:08 | 04/09/2023 19:43 | Meio ambiente - Vento                | 2   |
| 17301859 | 1  | CUG - 15350  | 31/08/2023 18:27 | 01/09/2023 02:05 | Meio ambiente - Descarga Atmosférica | 73  |
| 17301214 | 1  | ULAN - 16340 | 31/08/2023 18:27 | 31/08/2023 19:40 | Meio ambiente - Vento                | 1   |
| 17301820 | 1  | GHE - 16289  | 31/08/2023 18:27 | 01/09/2023 00:40 | Não classificada                     | 8   |
| 17303670 | 1  | ACSU - 15094 | 31/08/2023 16:47 | 01/09/2023 18:51 | Meio ambiente - Árvore ou Vegetação  | 1   |
| 17303671 | 1  | ACSU - 15094 | 31/08/2023 16:47 | 01/09/2023 18:51 | Meio ambiente - Árvore ou Vegetação  | 5   |
| 17301043 | 1  | DDI - 15347  | 31/08/2023 13:58 | 31/08/2023 19:13 | Não classificada                     | 17  |
| 17303659 | 1  | SUI - 15197  | 31/08/2023 18:29 | 01/09/2023 17:15 | Meio ambiente - Descarga Atmosférica | 3   |
| 17306933 | 1  | SUI - 15197  | 31/08/2023 18:29 | 02/09/2023 16:55 | Não classificada                     | 11  |
| 17303385 | 1  | CETU - 15149 | 31/08/2023 09:02 | 01/09/2023 16:10 | Meio ambiente - Descarga Atmosférica | 1   |
| 17301318 | 1  | MOO - 15271  | 31/08/2023 18:37 | 31/08/2023 20:46 | Meio ambiente - Árvore ou Vegetação  | 2   |
| 17302247 | 1  | BRDD - 15139 | 31/08/2023 18:32 | 01/09/2023 09:24 | Não classificada                     | 5   |
| 17303665 | 1  | YAN - 15165  | 31/08/2023 18:33 | 01/09/2023 22:36 | Meio ambiente - Vento                | 3   |
| 17301860 | 1  | AVT - 15106  | 31/08/2023 18:33 | 01/09/2023 02:05 | Meio ambiente - Vento                | 225 |
| 17303674 | 1  | PRSU - 15239 | 31/08/2023 14:21 | 01/09/2023 02:19 | Meio ambiente - Vento                | 95  |
| 17303674 | 2  | PRSU - 15239 | 31/08/2023 14:21 | 01/09/2023 18:32 | Meio ambiente - Vento                | 13  |
| 17301832 | 1  | IGPU - 16290 | 31/08/2023 18:34 | 01/09/2023 00:55 | Meio ambiente - Descarga Atmosférica | 58  |
| 17303666 | 1  | SLAT - 15208 | 31/08/2023 18:34 | 01/09/2023 14:58 | Meio ambiente - Árvore ou Vegetação  | 20  |
| 17305870 | 1  | SUI - 15197  | 31/08/2023 18:36 | 02/09/2023 10:50 | Meio ambiente - Descarga Atmosférica | 2   |
| 17352122 | 1  | PMSU - 16317 | 31/08/2023 18:37 | 31/08/2023 19:53 | Não classificada                     | 108 |
| 17301224 | 1  | PRSD - 16316 | 31/08/2023 14:26 | 31/08/2023 20:24 | Meio ambiente - Descarga Atmosférica | 3   |
| 17301224 | 2  | PRSD - 16316 | 31/08/2023 14:26 | 31/08/2023 20:24 | Meio ambiente - Descarga Atmosférica | 10  |
| 17301335 | 1  | PRSD - 16316 | 31/08/2023 14:34 | 31/08/2023 21:03 | Meio ambiente - Descarga Atmosférica | 17  |
| 17303668 | 1  | COJ - 15305  | 31/08/2023 18:38 | 01/09/2023 13:10 | Meio ambiente - Árvore ou Vegetação  | 20  |
| 17307666 | 1  | CMH - 16285  | 31/08/2023 18:50 | 02/09/2023 17:48 | Meio ambiente - Árvore ou Vegetação  | 3   |
| 17301812 | 1  | PTE - 15232  | 31/08/2023 18:51 | 01/09/2023 00:21 | Meio ambiente - Árvore ou Vegetação  | 1   |
| 17301163 | 1  | CMID - 15161 | 31/08/2023 18:43 | 31/08/2023 19:31 | Não classificada                     | 1   |
| 17301689 | 1  | TOTU - 16335 | 31/08/2023 18:44 | 31/08/2023 22:45 | Meio ambiente - Árvore ou Vegetação  | 418 |
| 17301928 | 1  | AUIU - 15647 | 31/08/2023 18:45 | 01/09/2023 06:29 | Meio ambiente - Árvore ou Vegetação  | 8   |
| 17302166 | 1  | TOTU - 16335 | 31/08/2023 18:45 | 01/09/2023 09:01 | Meio ambiente - Árvore ou Vegetação  | 22  |
| 17303535 | 1  | ICS - 15326  | 31/08/2023 16:26 | 01/09/2023 12:39 | Meio ambiente - Árvore ou Vegetação  | 1   |
| 17301988 | 1  | ARID - 15104 | 31/08/2023 18:46 | 01/09/2023 06:58 | Não classificada                     | 72  |
| 17303677 | 1  | SLAT - 15208 | 31/08/2023 18:46 | 01/09/2023 22:43 | Meio ambiente - Descarga Atmosférica | 2   |
| 17301762 | 1  | IBAD - 15329 | 31/08/2023 18:46 | 31/08/2023 23:25 | Meio ambiente - Descarga Atmosférica | 2   |
| 17301801 | 1  | BETC - 15115 | 31/08/2023 18:47 | 01/09/2023 00:18 | Meio ambiente - Descarga Atmosférica | 18  |
| 17314025 | 1  | YAN - 15165  | 31/08/2023 18:56 | 31/08/2023 21:08 | Não classificada                     | 1   |
| 17314025 | 2  | AOR - 15102  | 31/08/2023 18:56 | 31/08/2023 21:08 | Não classificada                     | 1   |
| 17314025 | 2  | YAN - 15165  | 31/08/2023 18:56 | 31/08/2023 21:08 | Não classificada                     | 845 |
| 17314025 | 4  | YAN - 15165  | 31/08/2023 18:56 | 31/08/2023 21:08 | Não classificada                     | 10  |
| 17314025 | 5  | YAN - 15165  | 31/08/2023 18:56 | 31/08/2023 21:08 | Não classificada                     | 12  |
| 17314025 | 6  | YAN - 15165  | 31/08/2023 18:56 | 31/08/2023 23:08 | Não classificada                     | 2   |
| 17314025 | 7  | YAN - 15165  | 31/08/2023 18:56 | 31/08/2023 23:08 | Não classificada                     | 89  |
| 17314025 | 8  | YAN - 15165  | 31/08/2023 18:56 | 31/08/2023 23:08 | Não classificada                     | 11  |
| 17314025 | 9  | YAN - 15165  | 31/08/2023 18:56 | 31/08/2023 23:34 | Não classificada                     | 12  |
| 17314025 | 10 | YAN - 15165  | 31/08/2023 18:56 | 31/08/2023 23:34 | Não classificada                     | 1   |
| 17314025 | 11 | YAN - 15165  | 31/08/2023 18:56 | 31/08/2023 23:34 | Não classificada                     | 951 |
| 17314025 | 12 | YAN - 15165  | 31/08/2023 18:56 | 31/08/2023 23:34 | Não classificada                     | 1   |
| 17303678 | 1  | SER - 16332  | 31/08/2023 18:49 | 01/09/2023 19:30 | Não classificada                     | 60  |
| 17303684 | 1  | TOTU - 16335 | 31/08/2023 08:12 | 01/09/2023 19:30 | Meio ambiente - Vento                | 1   |
| 17303685 | 1  | TOTU - 16335 | 31/08/2023 15:01 | 01/09/2023 19:30 | Meio ambiente - Vento                | 1   |
| 17301723 | 1  | VZEU - 15170 | 31/08/2023 18:51 | 31/08/2023 22:59 | Meio ambiente - Descarga Atmosférica | 2   |
| 17305663 | 1  | PTUU - 15229 | 31/08/2023 18:54 | 02/09/2023 09:36 | Meio ambiente - Vento                | 7   |
| 17301297 | 1  | UNIT - 15177 | 31/08/2023 19:00 | 31/08/2023 19:31 | Não classificada                     | 33  |
| 17301297 | 2  | UNIT - 15177 | 31/08/2023 19:00 | 31/08/2023 19:31 | Não classificada                     | 8   |
| 17311312 | 1  | CNN - 15303  | 31/08/2023 16:44 | 31/08/2023 20:40 | Meio ambiente - Árvore ou Vegetação  | 9   |
| 17311312 | 2  | CNN - 15303  | 31/08/2023 16:44 | 02/09/2023 10:37 | Meio ambiente - Árvore ou Vegetação  | 2   |
| 17311312 | 3  | CNN - 15303  | 31/08/2023 16:44 | 02/09/2023 10:37 | Meio ambiente - Árvore ou Vegetação  | 2   |
| 17311312 | 4  | CNN - 15303  | 31/08/2023 16:44 | 04/09/2023 13:33 | Meio ambiente - Árvore ou Vegetação  | 19  |

|          |    |              |                  |                  |                                      |      |
|----------|----|--------------|------------------|------------------|--------------------------------------|------|
| 17301497 | 1  | YAN - 15165  | 31/08/2023 18:58 | 31/08/2023 21:44 | Meio ambiente - Vento                | 3    |
| 17301549 | 1  | SLN - 15206  | 31/08/2023 18:58 | 31/08/2023 21:54 | Meio ambiente - Descarga Atmosférica | 3    |
| 17301251 | 1  | CMID - 15161 | 31/08/2023 18:59 | 31/08/2023 20:05 | Meio ambiente - Descarga Atmosférica | 1    |
| 17303683 | 1  | AUIU - 15647 | 31/08/2023 18:59 | 01/09/2023 17:29 | Meio ambiente - Descarga Atmosférica | 3    |
| 17301320 | 1  | BBI - 15108  | 31/08/2023 18:59 | 31/08/2023 20:44 | Meio ambiente - Vento                | 3    |
| 17303585 | 1  | ULAD - 15181 | 31/08/2023 17:08 | 01/09/2023 11:41 | Meio ambiente - Árvore ou Vegetação  | 7    |
| 17303694 | 1  | LGT - 16304  | 31/08/2023 18:59 | 31/08/2023 22:08 | Meio ambiente - Vento                | 18   |
| 17303694 | 1  | NOG - 15650  | 31/08/2023 18:59 | 31/08/2023 22:08 | Meio ambiente - Vento                | 2995 |
| 17303687 | 1  | VZEU - 15170 | 31/08/2023 19:05 | 01/09/2023 16:54 | Não classificada                     | 1    |
| 17303690 | 1  | CNN - 15303  | 31/08/2023 19:08 | 01/09/2023 15:32 | Não classificada                     | 1    |
| 17301551 | 1  | NERU - 15261 | 31/08/2023 19:09 | 31/08/2023 21:56 | Meio ambiente - Descarga Atmosférica | 1    |
| 17302359 | 1  | JQU - 15296  | 31/08/2023 19:10 | 01/09/2023 10:06 | Meio ambiente - Descarga Atmosférica | 3    |
| 17309741 | 1  | IUAU - 15309 | 31/08/2023 19:17 | 31/08/2023 19:25 | Meio ambiente - Árvore ou Vegetação  | 2    |
| 17309741 | 2  | IUAU - 15309 | 31/08/2023 19:17 | 31/08/2023 19:25 | Meio ambiente - Árvore ou Vegetação  | 2    |
| 17309741 | 3  | IUAU - 15309 | 31/08/2023 19:17 | 31/08/2023 19:25 | Meio ambiente - Árvore ou Vegetação  | 525  |
| 17309741 | 4  | IUAU - 15309 | 31/08/2023 19:17 | 31/08/2023 19:25 | Meio ambiente - Árvore ou Vegetação  | 10   |
| 17309741 | 5  | IUAU - 15309 | 31/08/2023 19:17 | 31/08/2023 20:37 | Meio ambiente - Árvore ou Vegetação  | 40   |
| 17309741 | 6  | IUAU - 15309 | 31/08/2023 19:17 | 31/08/2023 21:36 | Meio ambiente - Árvore ou Vegetação  | 22   |
| 17309741 | 7  | IUAU - 15309 | 31/08/2023 19:17 | 31/08/2023 21:36 | Meio ambiente - Árvore ou Vegetação  | 149  |
| 17309741 | 8  | IUAU - 15309 | 31/08/2023 19:17 | 01/09/2023 00:58 | Meio ambiente - Árvore ou Vegetação  | 41   |
| 17309741 | 9  | IUAU - 15309 | 31/08/2023 19:17 | 01/09/2023 19:10 | Meio ambiente - Árvore ou Vegetação  | 1    |
| 17309741 | 10 | IUAU - 15309 | 31/08/2023 19:17 | 03/09/2023 07:54 | Meio ambiente - Árvore ou Vegetação  | 11   |
| 17309741 | 11 | IUAU - 15309 | 31/08/2023 19:17 | 03/09/2023 08:16 | Meio ambiente - Árvore ou Vegetação  | 26   |
| 17303695 | 1  | MAGU - 15282 | 31/08/2023 19:12 | 01/09/2023 11:25 | Não classificada                     | 8    |
| 17302031 | 1  | AVT - 15106  | 31/08/2023 19:16 | 01/09/2023 07:41 | Meio ambiente - Descarga Atmosférica | 1    |
| 17303688 | 1  | PZLU - 15227 | 31/08/2023 19:05 | 01/09/2023 13:40 | Meio ambiente - Descarga Atmosférica | 1    |
| 17301632 | 1  | VZEU - 15170 | 31/08/2023 19:21 | 31/08/2023 22:22 | Não classificada                     | 1    |
| 17301259 | 1  | IIGT - 15320 | 31/08/2023 19:24 | 31/08/2023 20:21 | Não classificada                     | 8    |
| 17301259 | 2  | IIGT - 15320 | 31/08/2023 19:24 | 31/08/2023 20:21 | Não classificada                     | 169  |
| 17301500 | 1  | ALSD - 15099 | 31/08/2023 19:30 | 31/08/2023 21:49 | Não classificada                     | 1    |
| 17302360 | 1  | GHE - 16289  | 31/08/2023 19:32 | 01/09/2023 10:10 | Meio ambiente - Árvore ou Vegetação  | 10   |
| 17303708 | 1  | MNVU - 15272 | 31/08/2023 15:07 | 01/09/2023 11:05 | Meio ambiente - Árvore ou Vegetação  | 86   |
| 17336379 | 1  | IUAU - 15309 | 31/08/2023 14:08 | 31/08/2023 19:51 | Meio ambiente - Vento                | 66   |
| 17336379 | 2  | IUAU - 15309 | 31/08/2023 14:08 | 31/08/2023 20:59 | Meio ambiente - Vento                | 1    |
| 17336379 | 3  | IUAU - 15309 | 31/08/2023 14:08 | 31/08/2023 21:56 | Meio ambiente - Vento                | 238  |
| 17336379 | 4  | IUAU - 15309 | 31/08/2023 14:08 | 31/08/2023 21:56 | Meio ambiente - Vento                | 518  |
| 17336379 | 5  | IUAU - 15309 | 31/08/2023 14:08 | 01/09/2023 01:02 | Meio ambiente - Vento                | 21   |
| 17336379 | 6  | IUAU - 15309 | 31/08/2023 14:08 | 01/09/2023 21:10 | Meio ambiente - Vento                | 3    |
| 17336381 | 1  | IUAU - 15309 | 31/08/2023 22:16 | 01/09/2023 01:28 | Meio ambiente - Vento                | 238  |
| 17336381 | 2  | IUAU - 15309 | 31/08/2023 22:16 | 01/09/2023 01:28 | Meio ambiente - Vento                | 518  |
| 17301362 | 1  | MCLQ - 16309 | 31/08/2023 19:35 | 31/08/2023 20:55 | Não classificada                     | 231  |
| 17301813 | 1  | ARID - 15104 | 31/08/2023 19:45 | 31/08/2023 21:56 | Meio ambiente - Vento                | 216  |
| 17301813 | 2  | ARID - 15104 | 31/08/2023 19:45 | 01/09/2023 00:00 | Meio ambiente - Vento                | 255  |
| 17301388 | 1  | IUAU - 15309 | 31/08/2023 18:24 | 31/08/2023 21:14 | Não classificada                     | 170  |
| 17301695 | 1  | GHE - 16289  | 31/08/2023 19:38 | 31/08/2023 22:42 | Não classificada                     | 1    |
| 17303710 | 1  | CITU - 15154 | 31/08/2023 17:13 | 01/09/2023 16:50 | Meio ambiente - Árvore ou Vegetação  | 17   |
| 17303715 | 2  | SGLU - 15212 | 31/08/2023 20:09 | 01/09/2023 17:30 | Meio ambiente - Árvore ou Vegetação  | 3    |
| 17301870 | 1  | ARID - 15104 | 31/08/2023 20:42 | 31/08/2023 22:21 | Meio ambiente - Árvore ou Vegetação  | 84   |
| 17307667 | 1  | COJ - 15305  | 31/08/2023 19:47 | 02/09/2023 17:59 | Meio ambiente - Descarga Atmosférica | 1    |
| 17301502 | 1  | BHSO - 16276 | 31/08/2023 19:49 | 31/08/2023 21:41 | Meio ambiente - Descarga Atmosférica | 66   |
| 17303712 | 1  | CNN - 15303  | 31/08/2023 19:50 | 01/09/2023 15:03 | Não classificada                     | 1    |
| 17302438 | 1  | GVSD - 15334 | 31/08/2023 19:52 | 01/09/2023 10:21 | Meio ambiente - Vento                | 2    |
| 17301696 | 1  | NERU - 15261 | 31/08/2023 19:52 | 31/08/2023 22:26 | Meio ambiente - Descarga Atmosférica | 39   |
| 17301165 | 1  | ARID - 15104 | 31/08/2023 17:15 | 31/08/2023 18:59 | Não classificada                     | 1    |
| 17301165 | 2  | ARID - 15104 | 31/08/2023 17:15 | 31/08/2023 18:59 | Não classificada                     | 475  |
| 17303714 | 1  | JBT - 16295  | 31/08/2023 19:54 | 01/09/2023 17:53 | Meio ambiente - Vento                | 4    |
| 17352802 | 1  | AVT - 15106  | 31/08/2023 16:10 | 31/08/2023 22:56 | Meio ambiente - Árvore ou Vegetação  | 129  |
| 17352802 | 2  | AVT - 15106  | 31/08/2023 16:10 | 31/08/2023 22:56 | Meio ambiente - Árvore ou Vegetação  | 11   |
| 17352802 | 3  | AVT - 15106  | 31/08/2023 16:10 | 31/08/2023 22:56 | Meio ambiente - Árvore ou Vegetação  | 12   |

|          |   |              |                  |                  |                                      |     |
|----------|---|--------------|------------------|------------------|--------------------------------------|-----|
| 17352802 | 4 | AVT - 15106  | 31/08/2023 16:10 | 31/08/2023 23:57 | Meio ambiente - Árvore ou Vegetação  | 17  |
| 17352802 | 5 | AVT - 15106  | 31/08/2023 16:10 | 01/09/2023 14:50 | Meio ambiente - Árvore ou Vegetação  | 43  |
| 17352802 | 6 | AVT - 15106  | 31/08/2023 16:10 | 01/09/2023 14:50 | Meio ambiente - Árvore ou Vegetação  | 90  |
| 17301698 | 1 | SLN - 15206  | 31/08/2023 20:04 | 31/08/2023 22:36 | Não classificada                     | 7   |
| 17301907 | 1 | ULAS - 15179 | 31/08/2023 20:08 | 01/09/2023 04:46 | Meio ambiente - Árvore ou Vegetação  | 30  |
| 17301802 | 1 | ULAU - 16339 | 31/08/2023 20:10 | 01/09/2023 00:12 | Não classificada                     | 28  |
| 17303720 | 1 | GHE - 16289  | 31/08/2023 20:11 | 01/09/2023 16:21 | Meio ambiente - Árvore ou Vegetação  | 4   |
| 17301913 | 1 | ULAU - 16339 | 31/08/2023 18:43 | 01/09/2023 05:09 | Meio ambiente - Vento                | 377 |
| 17302280 | 1 | PRRU - 15241 | 31/08/2023 13:06 | 01/09/2023 09:36 | Meio ambiente - Descarga Atmosférica | 2   |
| 17307849 | 1 | BCV - 15112  | 31/08/2023 17:14 | 31/08/2023 22:01 | Meio ambiente - Árvore ou Vegetação  | 45  |
| 17307850 | 1 | CMH - 16285  | 31/08/2023 21:05 | 31/08/2023 21:25 | Meio ambiente - Árvore ou Vegetação  | 7   |
| 17307851 | 2 | BCV - 15112  | 31/08/2023 21:24 | 31/08/2023 22:01 | Meio ambiente - Árvore ou Vegetação  | 277 |
| 17307852 | 1 | BCV - 15112  | 31/08/2023 23:10 | 01/09/2023 00:00 | Meio ambiente - Árvore ou Vegetação  | 1   |
| 17307852 | 2 | BCV - 15112  | 31/08/2023 23:10 | 01/09/2023 00:00 | Meio ambiente - Árvore ou Vegetação  | 11  |
| 17307852 | 3 | BCV - 15112  | 31/08/2023 23:10 | 01/09/2023 00:00 | Meio ambiente - Árvore ou Vegetação  | 175 |
| 17307853 | 1 | BCV - 15112  | 31/08/2023 23:46 | 01/09/2023 10:29 | Meio ambiente - Árvore ou Vegetação  | 56  |
| 17307853 | 2 | BCV - 15112  | 31/08/2023 23:46 | 01/09/2023 10:29 | Meio ambiente - Árvore ou Vegetação  | 47  |
| 17307853 | 3 | BCV - 15112  | 31/08/2023 23:46 | 01/09/2023 10:29 | Meio ambiente - Árvore ou Vegetação  | 215 |
| 17307853 | 4 | BCV - 15112  | 31/08/2023 23:46 | 01/09/2023 10:29 | Meio ambiente - Árvore ou Vegetação  | 34  |
| 17303721 | 1 | SNS - 15202  | 31/08/2023 20:16 | 01/09/2023 18:42 | Não classificada                     | 1   |
| 17303723 | 1 | CNN - 15303  | 31/08/2023 20:18 | 01/09/2023 13:02 | Não classificada                     | 23  |
| 17303726 | 1 | GHE - 16289  | 31/08/2023 20:21 | 01/09/2023 15:17 | Meio ambiente - Descarga Atmosférica | 2   |
| 17303727 | 1 | PZLU - 15227 | 31/08/2023 20:24 | 01/09/2023 14:00 | Meio ambiente - Descarga Atmosférica | 2   |
| 17301941 | 1 | CUVD - 15349 | 31/08/2023 20:27 | 01/09/2023 06:39 | Meio ambiente - Vento                | 99  |
| 17301784 | 1 | MNVU - 15272 | 31/08/2023 20:27 | 31/08/2023 23:51 | Meio ambiente - Árvore ou Vegetação  | 424 |
| 17301873 | 1 | ULAU - 16339 | 31/08/2023 16:35 | 01/09/2023 02:28 | Meio ambiente - Vento                | 39  |
| 17301856 | 1 | ULAN - 16340 | 31/08/2023 17:43 | 01/09/2023 02:00 | Meio ambiente - Vento                | 50  |
| 17301856 | 1 | ULAU - 16339 | 31/08/2023 17:43 | 01/09/2023 02:00 | Meio ambiente - Vento                | 29  |
| 17301837 | 1 | ULAN - 16340 | 31/08/2023 20:04 | 01/09/2023 01:16 | Meio ambiente - Vento                | 297 |
| 17301837 | 1 | ULAU - 16339 | 31/08/2023 20:04 | 01/09/2023 01:16 | Meio ambiente - Vento                | 7   |
| 17303735 | 1 | NOG - 15650  | 31/08/2023 15:19 | 01/09/2023 17:12 | Meio ambiente - Vento                | 15  |
| 17303731 | 1 | URAU - 16337 | 31/08/2023 20:30 | 01/09/2023 18:28 | Meio ambiente - Descarga Atmosférica | 1   |
| 17301504 | 1 | BETD - 15116 | 31/08/2023 20:31 | 31/08/2023 21:49 | Não classificada                     | 1   |
| 17303732 | 1 | CETU - 15149 | 31/08/2023 20:31 | 01/09/2023 16:22 | Meio ambiente - Descarga Atmosférica | 1   |
| 17302332 | 1 | PTE - 15232  | 31/08/2023 20:32 | 01/09/2023 09:53 | Meio ambiente - Descarga Atmosférica | 1   |
| 17302089 | 1 | LGT - 16304  | 31/08/2023 20:32 | 01/09/2023 08:18 | Meio ambiente - Vento                | 27  |
| 17301700 | 1 | ULAS - 15179 | 31/08/2023 20:32 | 31/08/2023 22:30 | Não classificada                     | 25  |
| 17303734 | 1 | CNN - 15303  | 31/08/2023 20:36 | 01/09/2023 13:38 | Não classificada                     | 9   |
| 17350426 | 1 | GVSD - 15334 | 31/08/2023 20:38 | 01/09/2023 00:05 | Meio ambiente - Árvore ou Vegetação  | 9   |
| 17303738 | 1 | IUAU - 15309 | 31/08/2023 18:36 | 01/09/2023 09:42 | Meio ambiente - Vento                | 71  |
| 17303738 | 2 | IUAU - 15309 | 31/08/2023 18:36 | 01/09/2023 09:42 | Meio ambiente - Vento                | 26  |
| 17303738 | 3 | IUAU - 15309 | 31/08/2023 18:36 | 01/09/2023 17:14 | Meio ambiente - Vento                | 1   |
| 17303737 | 1 | SER - 16332  | 31/08/2023 20:39 | 01/09/2023 14:13 | Meio ambiente - Árvore ou Vegetação  | 9   |
| 17307669 | 1 | SUI - 15197  | 31/08/2023 20:39 | 02/09/2023 17:32 | Meio ambiente - Descarga Atmosférica | 2   |
| 17306507 | 1 | AVT - 15106  | 31/08/2023 15:28 | 02/09/2023 14:44 | Meio ambiente - Árvore ou Vegetação  | 1   |
| 17302349 | 1 | AVT - 15106  | 31/08/2023 16:03 | 01/09/2023 10:16 | Meio ambiente - Descarga Atmosférica | 2   |
| 17303741 | 1 | IUAU - 15309 | 31/08/2023 14:58 | 01/09/2023 11:15 | Meio ambiente - Vento                | 78  |
| 17303742 | 1 | PRSU - 15239 | 31/08/2023 14:58 | 01/09/2023 14:13 | Meio ambiente - Vento                | 1   |
| 17303742 | 1 | PTID - 16320 | 31/08/2023 14:58 | 01/09/2023 14:13 | Meio ambiente - Vento                | 50  |
| 17303565 | 1 | IUAU - 15309 | 31/08/2023 16:53 | 02/09/2023 01:04 | Meio ambiente - Árvore ou Vegetação  | 1   |
| 17310264 | 1 | IUAU - 15309 | 31/08/2023 18:46 | 03/09/2023 20:33 | Não classificada                     | 2   |
| 17302203 | 1 | IUAU - 15309 | 31/08/2023 14:33 | 01/09/2023 09:08 | Meio ambiente - Descarga Atmosférica | 84  |
| 17301930 | 1 | ULAU - 16339 | 31/08/2023 20:57 | 01/09/2023 06:36 | Meio ambiente - Árvore ou Vegetação  | 1   |
| 17301732 | 1 | MCLD - 15278 | 31/08/2023 20:57 | 31/08/2023 22:58 | Meio ambiente - Árvore ou Vegetação  | 3   |
| 17303744 | 1 | ULAU - 16339 | 31/08/2023 21:24 | 01/09/2023 03:13 | Meio ambiente - Vento                | 260 |
| 17302292 | 1 | GVSD - 15334 | 31/08/2023 20:59 | 01/09/2023 09:43 | Meio ambiente - Descarga Atmosférica | 1   |
| 17301733 | 1 | UHSG - 15183 | 31/08/2023 21:11 | 31/08/2023 22:58 | Meio ambiente - Descarga Atmosférica | 2   |
| 17311195 | 1 | SLUU - 16326 | 31/08/2023 15:26 | 31/08/2023 17:46 | Não classificada                     | 948 |
| 17311195 | 3 | SLUU - 16326 | 31/08/2023 15:26 | 31/08/2023 21:28 | Não classificada                     | 207 |



|          |   |              |                  |                  |                                      |     |
|----------|---|--------------|------------------|------------------|--------------------------------------|-----|
| 17311195 | 4 | SLUU - 16326 | 31/08/2023 15:26 | 31/08/2023 21:32 | Não classificada                     | 98  |
| 17311195 | 5 | SLUU - 16326 | 31/08/2023 15:26 | 31/08/2023 21:32 | Não classificada                     | 2   |
| 17311195 | 6 | SLUU - 16326 | 31/08/2023 15:26 | 31/08/2023 21:32 | Não classificada                     | 445 |
| 17311195 | 7 | SLUU - 16326 | 31/08/2023 15:26 | 31/08/2023 21:32 | Não classificada                     | 9   |
| 17301906 | 1 | BHSE - 15129 | 31/08/2023 20:21 | 01/09/2023 04:22 | Meio ambiente - Descarga Atmosférica | 66  |
| 17303746 | 1 | IUAU - 15309 | 31/08/2023 21:14 | 01/09/2023 16:25 | Meio ambiente - Vento                | 119 |
| 17302178 | 1 | STV - 15198  | 31/08/2023 21:26 | 01/09/2023 09:00 | Meio ambiente - Vento                | 50  |
| 17303754 | 1 | PPS - 16315  | 31/08/2023 21:37 | 01/09/2023 14:40 | Meio ambiente - Vento                | 60  |
| 17302441 | 1 | SLAD - 16334 | 31/08/2023 21:28 | 01/09/2023 10:38 | Meio ambiente - Descarga Atmosférica | 1   |
| 17303756 | 1 | SLAT - 15208 | 31/08/2023 18:10 | 31/08/2023 21:57 | Meio ambiente - Vento                | 176 |
| 17303756 | 2 | SLAT - 15208 | 31/08/2023 18:10 | 31/08/2023 21:57 | Meio ambiente - Vento                | 27  |
| 17303756 | 3 | SLAT - 15208 | 31/08/2023 18:10 | 31/08/2023 21:57 | Meio ambiente - Vento                | 7   |
| 17303756 | 4 | SLAT - 15208 | 31/08/2023 18:10 | 31/08/2023 21:57 | Meio ambiente - Vento                | 142 |
| 17303757 | 1 | SLAT - 15208 | 31/08/2023 18:10 | 31/08/2023 21:57 | Meio ambiente - Vento                | 85  |
| 17303758 | 1 | SLAT - 15208 | 31/08/2023 21:45 | 31/08/2023 21:57 | Meio ambiente - Vento                | 8   |
| 17303758 | 2 | SLAT - 15208 | 31/08/2023 21:45 | 31/08/2023 21:57 | Meio ambiente - Vento                | 23  |
| 17302065 | 1 | BRL - 15140  | 31/08/2023 21:32 | 01/09/2023 08:02 | Meio ambiente - Descarga Atmosférica | 2   |
| 17302035 | 1 | SQNU - 15201 | 31/08/2023 21:38 | 01/09/2023 07:37 | Não classificada                     | 138 |
| 17301627 | 1 | SNS - 15202  | 31/08/2023 18:35 | 31/08/2023 22:18 | Não classificada                     | 5   |
| 17301844 | 1 | IUAU - 15309 | 31/08/2023 15:10 | 01/09/2023 01:29 | Meio ambiente - Descarga Atmosférica | 145 |
| 17306712 | 1 | IBAD - 15329 | 31/08/2023 19:02 | 01/09/2023 16:00 | Não classificada                     | 1   |
| 17306713 | 1 | IBAD - 15329 | 31/08/2023 22:09 | 01/09/2023 16:00 | Não classificada                     | 5   |
| 17303761 | 1 | CUVD - 15349 | 31/08/2023 21:59 | 01/09/2023 16:13 | Meio ambiente - Descarga Atmosférica | 1   |
| 17301905 | 1 | JBT - 16295  | 31/08/2023 16:14 | 01/09/2023 04:12 | Não classificada                     | 5   |
| 17301905 | 2 | JBT - 16295  | 31/08/2023 16:14 | 01/09/2023 04:12 | Não classificada                     | 84  |
| 17303569 | 1 | SLAU - 16333 | 31/08/2023 16:59 | 01/09/2023 16:51 | Meio ambiente - Vento                | 9   |
| 17356952 | 1 | LGT - 16304  | 31/08/2023 15:18 | 31/08/2023 23:39 | Meio ambiente - Árvore ou Vegetação  | 562 |
| 17356952 | 2 | LGT - 16304  | 31/08/2023 15:18 | 01/09/2023 14:01 | Meio ambiente - Árvore ou Vegetação  | 3   |
| 17356952 | 3 | MTZ - 15267  | 31/08/2023 15:18 | 01/09/2023 19:45 | Meio ambiente - Árvore ou Vegetação  | 7   |
| 17306655 | 1 | GHE - 16289  | 31/08/2023 17:49 | 01/09/2023 03:37 | Não classificada                     | 2   |
| 17306655 | 2 | GHE - 16289  | 31/08/2023 17:49 | 01/09/2023 03:37 | Não classificada                     | 69  |
| 17306655 | 4 | GHE - 16289  | 31/08/2023 17:49 | 01/09/2023 10:07 | Não classificada                     | 1   |
| 17306655 | 5 | GHE - 16289  | 31/08/2023 17:49 | 01/09/2023 10:07 | Não classificada                     | 201 |
| 17306655 | 6 | GHE - 16289  | 31/08/2023 17:49 | 01/09/2023 10:07 | Não classificada                     | 2   |
| 17306655 | 7 | GHE - 16289  | 31/08/2023 17:49 | 01/09/2023 23:57 | Não classificada                     | 4   |
| 17306655 | 8 | GHE - 16289  | 31/08/2023 17:49 | 01/09/2023 23:57 | Não classificada                     | 83  |
| 17306656 | 1 | GHE - 16289  | 31/08/2023 19:50 | 01/09/2023 00:03 | Não classificada                     | 2   |
| 17306656 | 2 | GHE - 16289  | 31/08/2023 19:50 | 01/09/2023 00:03 | Não classificada                     | 134 |
| 17306656 | 3 | GHE - 16289  | 31/08/2023 19:50 | 01/09/2023 00:03 | Não classificada                     | 5   |
| 17306656 | 4 | GHE - 16289  | 31/08/2023 19:50 | 01/09/2023 03:37 | Não classificada                     | 1   |
| 17306656 | 5 | GHE - 16289  | 31/08/2023 19:50 | 01/09/2023 03:37 | Não classificada                     | 37  |
| 17303770 | 1 | SLAD - 16334 | 31/08/2023 17:04 | 01/09/2023 18:12 | Meio ambiente - Árvore ou Vegetação  | 14  |
| 17303771 | 1 | SLAD - 16334 | 31/08/2023 22:26 | 01/09/2023 18:12 | Meio ambiente - Árvore ou Vegetação  | 14  |
| 17302133 | 1 | ULAD - 15181 | 31/08/2023 22:11 | 01/09/2023 08:44 | Meio ambiente - Árvore ou Vegetação  | 1   |
| 17302133 | 1 | ULAE - 15180 | 31/08/2023 22:11 | 01/09/2023 08:44 | Meio ambiente - Árvore ou Vegetação  | 1   |
| 17301768 | 1 | TOTU - 16335 | 31/08/2023 22:13 | 31/08/2023 23:29 | Meio ambiente - Descarga Atmosférica | 10  |
| 17303767 | 1 | URAU - 16337 | 31/08/2023 22:13 | 01/09/2023 11:20 | Não classificada                     | 5   |
| 17303769 | 1 | PPUD - 15242 | 31/08/2023 22:17 | 01/09/2023 10:51 | Meio ambiente - Vento                | 3   |
| 17301661 | 1 | AUIU - 15647 | 31/08/2023 16:27 | 31/08/2023 22:38 | Meio ambiente - Descarga Atmosférica | 56  |
| 17301776 | 1 | CMN - 16278  | 31/08/2023 21:08 | 31/08/2023 23:43 | Meio ambiente - Descarga Atmosférica | 40  |
| 17302018 | 1 | CMN - 16278  | 31/08/2023 21:12 | 31/08/2023 23:13 | Meio ambiente - Descarga Atmosférica | 68  |
| 17301803 | 1 | CMN - 16278  | 31/08/2023 21:18 | 01/09/2023 00:10 | Meio ambiente - Descarga Atmosférica | 78  |
| 17301798 | 1 | CMN - 16278  | 31/08/2023 21:49 | 01/09/2023 00:04 | Meio ambiente - Descarga Atmosférica | 61  |
| 17303772 | 1 | NVSU - 15256 | 31/08/2023 22:27 | 01/09/2023 17:13 | Meio ambiente - Árvore ou Vegetação  | 1   |
| 17302066 | 1 | IUAU - 15309 | 31/08/2023 14:58 | 01/09/2023 00:44 | Meio ambiente - Vento                | 179 |
| 17303776 | 1 | AUIU - 15647 | 31/08/2023 22:35 | 01/09/2023 13:28 | Meio ambiente - Descarga Atmosférica | 1   |
| 17302052 | 1 | BRL - 15140  | 31/08/2023 22:46 | 01/09/2023 07:56 | Meio ambiente - Descarga Atmosférica | 15  |
| 17302053 | 1 | DMTU - 15346 | 31/08/2023 22:48 | 01/09/2023 07:47 | Meio ambiente - Descarga Atmosférica | 5   |
| 17303779 | 1 | MNVU - 15272 | 31/08/2023 17:00 | 31/08/2023 23:36 | Meio ambiente - Vento                | 24  |



|          |   |              |                  |                  |                                      |     |
|----------|---|--------------|------------------|------------------|--------------------------------------|-----|
| 17303779 | 2 | MNVU - 15272 | 31/08/2023 17:00 | 01/09/2023 16:25 | Meio ambiente - Vento                | 42  |
| 17303780 | 1 | PTE - 15232  | 31/08/2023 18:03 | 01/09/2023 17:50 | Meio ambiente - Árvore ou Vegetação  | 2   |
| 17303781 | 1 | PTE - 15232  | 31/08/2023 19:05 | 01/09/2023 17:50 | Meio ambiente - Árvore ou Vegetação  | 42  |
| 17313292 | 1 | CMH - 16285  | 31/08/2023 09:59 | 03/09/2023 18:01 | Meio ambiente - Descarga Atmosférica | 1   |
| 17303784 | 1 | AGF - 15098  | 31/08/2023 20:40 | 01/09/2023 11:15 | Não classificada                     | 92  |
| 17303784 | 2 | AGF - 15098  | 31/08/2023 20:40 | 01/09/2023 11:15 | Não classificada                     | 2   |
| 17303784 | 3 | AGF - 15098  | 31/08/2023 20:40 | 01/09/2023 11:15 | Não classificada                     | 4   |
| 17303786 | 1 | UHTM - 15182 | 31/08/2023 16:24 | 01/09/2023 01:01 | Meio ambiente - Árvore ou Vegetação  | 147 |
| 17303786 | 2 | UHTM - 15182 | 31/08/2023 16:24 | 01/09/2023 17:50 | Meio ambiente - Árvore ou Vegetação  | 57  |
| 17303789 | 1 | ULAS - 15179 | 31/08/2023 19:17 | 01/09/2023 09:48 | Meio ambiente - Vento                | 24  |
| 17301855 | 1 | ULAU - 16339 | 31/08/2023 16:38 | 01/09/2023 02:11 | Não classificada                     | 59  |
| 17303528 | 1 | LPTU - 15285 | 31/08/2023 16:20 | 01/09/2023 17:21 | Meio ambiente - Descarga Atmosférica | 5   |
| 17303528 | 2 | LPTU - 15285 | 31/08/2023 16:20 | 01/09/2023 17:21 | Meio ambiente - Descarga Atmosférica | 10  |
| 17341835 | 1 | AVT - 15106  | 31/08/2023 16:23 | 02/09/2023 09:03 | Meio ambiente - Vento                | 37  |
| 17341835 | 2 | AVT - 15106  | 31/08/2023 16:23 | 02/09/2023 19:18 | Meio ambiente - Vento                | 34  |
| 17341835 | 3 | AVT - 15106  | 31/08/2023 16:23 | 02/09/2023 19:18 | Meio ambiente - Vento                | 1   |
| 17341835 | 4 | AVT - 15106  | 31/08/2023 16:23 | 02/09/2023 20:37 | Meio ambiente - Vento                | 12  |
| 17341835 | 5 | AVT - 15106  | 31/08/2023 16:23 | 03/09/2023 12:10 | Meio ambiente - Vento                | 14  |
| 17303795 | 1 | AVT - 15106  | 31/08/2023 16:15 | 01/09/2023 18:32 | Meio ambiente - Vento                | 2   |
| 17303795 | 2 | AVT - 15106  | 31/08/2023 16:15 | 01/09/2023 22:39 | Meio ambiente - Vento                | 2   |
| 17309381 | 1 | AOY - 15103  | 31/08/2023 21:16 | 03/09/2023 12:41 | Meio ambiente - Descarga Atmosférica | 1   |
| 17306321 | 1 | CUVD - 15349 | 31/08/2023 16:56 | 02/09/2023 13:31 | Meio ambiente - Vento                | 3   |
| 17302014 | 1 | CLHU - 15155 | 31/08/2023 18:30 | 01/09/2023 07:29 | Meio ambiente - Vento                | 8   |
| 17309321 | 1 | IUAU - 15309 | 31/08/2023 17:03 | 01/09/2023 09:46 | Meio ambiente - Vento                | 49  |
| 17309321 | 2 | IUAU - 15309 | 31/08/2023 17:03 | 01/09/2023 09:46 | Meio ambiente - Vento                | 4   |
| 17309321 | 3 | IUAU - 15309 | 31/08/2023 17:03 | 01/09/2023 12:51 | Meio ambiente - Vento                | 8   |
| 17309321 | 4 | IUAU - 15309 | 31/08/2023 17:03 | 01/09/2023 17:57 | Meio ambiente - Vento                | 42  |
| 17309321 | 5 | IUAU - 15309 | 31/08/2023 17:03 | 01/09/2023 17:57 | Meio ambiente - Vento                | 36  |
| 17309321 | 6 | IUAU - 15309 | 31/08/2023 17:03 | 03/09/2023 11:20 | Meio ambiente - Vento                | 8   |
| 17303896 | 1 | DVLD - 15345 | 31/08/2023 17:17 | 01/09/2023 10:30 | Meio ambiente - Árvore ou Vegetação  | 6   |
| 17303896 | 2 | DVLD - 15345 | 31/08/2023 17:17 | 01/09/2023 17:58 | Meio ambiente - Árvore ou Vegetação  | 17  |
| 17357574 | 1 | SER - 16332  | 31/08/2023 19:31 | 01/09/2023 16:35 | Meio ambiente - Árvore ou Vegetação  | 104 |
| 17357574 | 2 | SER - 16332  | 31/08/2023 19:31 | 01/09/2023 16:35 | Meio ambiente - Árvore ou Vegetação  | 1   |
| 17357574 | 3 | SER - 16332  | 31/08/2023 19:31 | 01/09/2023 17:11 | Meio ambiente - Árvore ou Vegetação  | 131 |
| 17357574 | 4 | SER - 16332  | 31/08/2023 19:31 | 03/09/2023 16:40 | Meio ambiente - Árvore ou Vegetação  | 3   |
| 17307799 | 1 | CMH - 16285  | 31/08/2023 15:51 | 01/09/2023 09:22 | Meio ambiente - Árvore ou Vegetação  | 41  |
| 17307799 | 2 | CMH - 16285  | 31/08/2023 15:51 | 01/09/2023 11:32 | Meio ambiente - Árvore ou Vegetação  | 67  |
| 17307799 | 3 | CMH - 16285  | 31/08/2023 15:51 | 01/09/2023 15:49 | Meio ambiente - Árvore ou Vegetação  | 4   |
| 17307799 | 4 | CMH - 16285  | 31/08/2023 15:51 | 01/09/2023 15:49 | Meio ambiente - Árvore ou Vegetação  | 88  |
| 17307799 | 5 | CMH - 16285  | 31/08/2023 15:51 | 02/09/2023 16:20 | Meio ambiente - Árvore ou Vegetação  | 1   |
| 17307799 | 6 | CMH - 16285  | 31/08/2023 15:51 | 02/09/2023 16:20 | Meio ambiente - Árvore ou Vegetação  | 74  |
| 17306760 | 1 | STV - 15198  | 31/08/2023 13:56 | 02/09/2023 15:57 | Meio ambiente - Vento                | 1   |
| 17306854 | 1 | STV - 15198  | 31/08/2023 14:40 | 02/09/2023 16:28 | Meio ambiente - Vento                | 1   |
| 17303590 | 1 | IUAU - 15309 | 31/08/2023 17:19 | 01/09/2023 15:58 | Meio ambiente - Vento                | 1   |
| 17302214 | 1 | PZLU - 15227 | 31/08/2023 22:12 | 01/09/2023 09:11 | Meio ambiente - Vento                | 73  |
| 17302215 | 1 | ULAE - 15180 | 31/08/2023 23:25 | 01/09/2023 09:18 | Não classificada                     | 65  |
| 17305670 | 1 | PPS - 16315  | 31/08/2023 14:13 | 01/09/2023 10:04 | Meio ambiente - Vento                | 5   |
| 17305670 | 2 | PPS - 16315  | 31/08/2023 14:13 | 01/09/2023 10:04 | Meio ambiente - Vento                | 130 |
| 17305670 | 3 | PPS - 16315  | 31/08/2023 14:13 | 01/09/2023 11:20 | Meio ambiente - Vento                | 29  |
| 17305670 | 4 | PPS - 16315  | 31/08/2023 14:13 | 01/09/2023 21:05 | Meio ambiente - Vento                | 1   |
| 17303494 | 1 | AUIU - 15647 | 31/08/2023 15:36 | 01/09/2023 11:17 | Meio ambiente - Descarga Atmosférica | 16  |
| 17304090 | 1 | CUVD - 15349 | 31/08/2023 16:42 | 01/09/2023 11:29 | Meio ambiente - Árvore ou Vegetação  | 2   |
| 17302293 | 1 | SUI - 15197  | 31/08/2023 22:01 | 01/09/2023 09:42 | Meio ambiente - Vento                | 5   |
| 17302471 | 1 | JBT - 16295  | 31/08/2023 16:35 | 01/09/2023 11:12 | Meio ambiente - Árvore ou Vegetação  | 75  |
| 17304188 | 1 | PRSD - 16316 | 31/08/2023 15:43 | 01/09/2023 14:25 | Meio ambiente - Vento                | 2   |
| 17304253 | 1 | CITU - 15154 | 31/08/2023 17:02 | 01/09/2023 15:41 | Meio ambiente - Árvore ou Vegetação  | 28  |
| 17304254 | 1 | LNT - 16306  | 31/08/2023 21:48 | 01/09/2023 14:47 | Meio ambiente - Árvore ou Vegetação  | 43  |
| 17304254 | 2 | LNT - 16306  | 31/08/2023 21:48 | 01/09/2023 15:33 | Meio ambiente - Árvore ou Vegetação  | 30  |
| 17304261 | 1 | AOY - 15103  | 31/08/2023 17:12 | 01/09/2023 12:41 | Meio ambiente - Árvore ou Vegetação  | 2   |

|          |   |              |                  |                  |                                      |      |
|----------|---|--------------|------------------|------------------|--------------------------------------|------|
| 17313232 | 1 | BRL - 15140  | 31/08/2023 16:36 | 01/09/2023 11:23 | Meio ambiente - Árvore ou Vegetação  | 33   |
| 17313232 | 2 | BRL - 15140  | 31/08/2023 16:36 | 01/09/2023 19:23 | Meio ambiente - Árvore ou Vegetação  | 78   |
| 17304336 | 1 | NVSU - 15256 | 31/08/2023 17:12 | 01/09/2023 19:55 | Meio ambiente - Árvore ou Vegetação  | 2    |
| 17304354 | 1 | BETC - 15115 | 31/08/2023 21:49 | 01/09/2023 11:05 | Meio ambiente - Árvore ou Vegetação  | 1    |
| 17302435 | 1 | JQU - 15296  | 31/08/2023 19:10 | 01/09/2023 10:37 | Meio ambiente - Descarga Atmosférica | 14   |
| 17304381 | 1 | MCH - 15649  | 30/08/2023 17:35 | 01/09/2023 11:48 | Meio ambiente - Árvore ou Vegetação  | 9    |
| 17328864 | 1 | CMN - 16278  | 31/08/2023 21:56 | 01/09/2023 11:37 | Meio ambiente - Descarga Atmosférica | 58   |
| 17328864 | 2 | CMN - 16278  | 31/08/2023 21:56 | 01/09/2023 11:37 | Meio ambiente - Descarga Atmosférica | 1    |
| 17342485 | 1 | AAV - 15092  | 31/08/2023 17:34 | 01/09/2023 15:50 | Meio ambiente - Árvore ou Vegetação  | 5    |
| 17304455 | 1 | ULAE - 15180 | 31/08/2023 17:44 | 01/09/2023 13:12 | Meio ambiente - Árvore ou Vegetação  | 3    |
| 17304455 | 2 | ULAE - 15180 | 31/08/2023 17:44 | 01/09/2023 13:12 | Meio ambiente - Árvore ou Vegetação  | 23   |
| 17309181 | 1 | CITU - 15154 | 31/08/2023 17:27 | 03/09/2023 10:24 | Não classificada                     | 2    |
| 17303645 | 1 | CVED - 15348 | 31/08/2023 18:15 | 01/09/2023 11:57 | Meio ambiente - Descarga Atmosférica | 1    |
| 17303707 | 1 | CVED - 15348 | 31/08/2023 19:42 | 01/09/2023 11:44 | Meio ambiente - Descarga Atmosférica | 1    |
| 17303526 | 1 | PPS - 16315  | 31/08/2023 16:19 | 01/09/2023 12:14 | Meio ambiente - Descarga Atmosférica | 1    |
| 17342770 | 1 | JBT - 16295  | 31/08/2023 18:26 | 01/09/2023 14:45 | Meio ambiente - Árvore ou Vegetação  | 2    |
| 17342770 | 2 | JBT - 16295  | 31/08/2023 18:26 | 01/09/2023 14:45 | Meio ambiente - Árvore ou Vegetação  | 5    |
| 17304736 | 1 | ULAU - 16339 | 31/08/2023 18:12 | 01/09/2023 13:44 | Meio ambiente - Árvore ou Vegetação  | 12   |
| 17304736 | 2 | ULAU - 16339 | 31/08/2023 18:12 | 01/09/2023 15:43 | Meio ambiente - Árvore ou Vegetação  | 13   |
| 17304736 | 3 | ULAU - 16339 | 31/08/2023 18:12 | 01/09/2023 15:43 | Meio ambiente - Árvore ou Vegetação  | 1    |
| 17304792 | 1 | AVT - 15106  | 31/08/2023 15:43 | 01/09/2023 18:04 | Meio ambiente - Vento                | 38   |
| 17304792 | 2 | AVT - 15106  | 31/08/2023 15:43 | 01/09/2023 18:04 | Meio ambiente - Vento                | 7    |
| 17304792 | 3 | AVT - 15106  | 31/08/2023 15:43 | 01/09/2023 19:17 | Meio ambiente - Vento                | 15   |
| 17309157 | 1 | ULAD - 15181 | 31/08/2023 18:51 | 03/09/2023 10:30 | Meio ambiente - Árvore ou Vegetação  | 1    |
| 17304912 | 1 | ENG - 15342  | 31/08/2023 17:52 | 01/09/2023 16:01 | Meio ambiente - Vento                | 2    |
| 17308654 | 1 | PRTU - 15238 | 31/08/2023 22:52 | 02/09/2023 21:55 | Meio ambiente - Vento                | 3    |
| 17308654 | 2 | PRTU - 15238 | 31/08/2023 22:52 | 02/09/2023 22:47 | Meio ambiente - Vento                | 30   |
| 17304932 | 1 | GHE - 16289  | 31/08/2023 18:47 | 01/09/2023 15:24 | Meio ambiente - Árvore ou Vegetação  | 46   |
| 17310181 | 1 | ULAD - 15181 | 31/08/2023 18:13 | 03/09/2023 19:30 | Meio ambiente - Vento                | 1    |
| 17307617 | 1 | JQU - 15296  | 31/08/2023 19:05 | 02/09/2023 15:20 | Meio ambiente - Vento                | 2    |
| 17307617 | 2 | JQU - 15296  | 31/08/2023 19:05 | 02/09/2023 15:30 | Meio ambiente - Vento                | 7    |
| 17303672 | 1 | SGLU - 15212 | 31/08/2023 18:40 | 01/09/2023 16:19 | Meio ambiente - Árvore ou Vegetação  | 5    |
| 17306064 | 1 | PPUD - 15242 | 31/08/2023 22:42 | 02/09/2023 11:56 | Meio ambiente - Árvore ou Vegetação  | 1    |
| 17305180 | 1 | CUVD - 15349 | 31/08/2023 16:54 | 01/09/2023 17:39 | Meio ambiente - Árvore ou Vegetação  | 12   |
| 17306438 | 1 | YAN - 15165  | 31/08/2023 18:42 | 02/09/2023 14:49 | Meio ambiente - Árvore ou Vegetação  | 2    |
| 17305245 | 1 | SLAU - 16333 | 31/08/2023 17:30 | 01/09/2023 18:46 | Meio ambiente - Árvore ou Vegetação  | 2    |
| 17303783 | 1 | ULAU - 16339 | 31/08/2023 23:27 | 01/09/2023 18:21 | Meio ambiente - Vento                | 1    |
| 17305438 | 1 | IUAU - 15309 | 31/08/2023 18:44 | 01/09/2023 18:22 | Meio ambiente - Vento                | 11   |
| 17305486 | 1 | SLAT - 15208 | 31/08/2023 15:04 | 01/09/2023 20:58 | Meio ambiente - Árvore ou Vegetação  | 2    |
| 17305579 | 1 | IUAU - 15309 | 31/08/2023 17:07 | 01/09/2023 21:44 | Meio ambiente - Vento                | 61   |
| 17309499 | 1 | PRTU - 15238 | 31/08/2023 17:50 | 03/09/2023 13:48 | Meio ambiente - Árvore ou Vegetação  | 10   |
| 17341948 | 1 | CMD - 15158  | 31/08/2023 18:40 | 02/09/2023 11:38 | Meio ambiente - Árvore ou Vegetação  | 2    |
| 17341948 | 2 | CMD - 15158  | 31/08/2023 18:40 | 02/09/2023 15:14 | Meio ambiente - Árvore ou Vegetação  | 6    |
| 17305861 | 1 | BCV - 15112  | 31/08/2023 14:22 | 02/09/2023 10:41 | Meio ambiente - Árvore ou Vegetação  | 3    |
| 17305868 | 1 | IUAU - 15309 | 31/08/2023 16:37 | 02/09/2023 10:33 | Meio ambiente - Descarga Atmosférica | 1    |
| 17319063 | 1 | CMD - 15158  | 31/08/2023 16:45 | 03/09/2023 16:48 | Meio ambiente - Árvore ou Vegetação  | 2    |
| 17309993 | 1 | PTE - 15232  | 31/08/2023 06:53 | 02/09/2023 13:25 | Meio ambiente - Vento                | 1    |
| 17307796 | 1 | IUAU - 15309 | 31/08/2023 17:16 | 02/09/2023 18:29 | Meio ambiente - Vento                | 4    |
| 17309413 | 1 | CMD - 15158  | 31/08/2023 16:28 | 03/09/2023 13:10 | Meio ambiente - Árvore ou Vegetação  | 20   |
| 17311316 | 1 | IUAU - 15309 | 31/08/2023 16:58 | 04/09/2023 13:00 | Meio ambiente - Vento                | 1    |
| 17351733 | 1 | CNS - 15304  | 31/08/2023 14:38 | 31/08/2023 15:08 | Meio ambiente - Vento                | 177  |
| 17351733 | 2 | CNS - 15304  | 31/08/2023 14:38 | 31/08/2023 15:08 | Meio ambiente - Vento                | 52   |
| 17351733 | 3 | CNS - 15304  | 31/08/2023 14:38 | 31/08/2023 15:08 | Meio ambiente - Vento                | 104  |
| 17351733 | 4 | CNS - 15304  | 31/08/2023 14:38 | 31/08/2023 16:17 | Meio ambiente - Vento                | 45   |
| 17351733 | 5 | CNS - 15304  | 31/08/2023 14:38 | 31/08/2023 16:17 | Meio ambiente - Vento                | 37   |
| 17351733 | 6 | CNS - 15304  | 31/08/2023 14:38 | 31/08/2023 16:17 | Meio ambiente - Vento                | 1191 |
| 17351733 | 7 | CNS - 15304  | 31/08/2023 14:38 | 31/08/2023 16:17 | Meio ambiente - Vento                | 6862 |
| 17351310 | 1 | AVT - 15106  | 31/08/2023 15:38 | 31/08/2023 16:28 | Meio ambiente - Vento                | 3    |
| 17351310 | 2 | AVT - 15106  | 31/08/2023 15:38 | 31/08/2023 16:28 | Meio ambiente - Vento                | 16   |

|          |   |              |                  |                  |                                      |      |
|----------|---|--------------|------------------|------------------|--------------------------------------|------|
| 17351310 | 2 | PRTU - 15238 | 31/08/2023 15:38 | 31/08/2023 16:28 | Meio ambiente - Vento                | 152  |
| 17303296 | 1 | ENG - 15342  | 01/09/2023 11:30 | 01/09/2023 17:00 | Meio ambiente - Árvore ou Vegetação  | 5    |
| 17303374 | 1 | PTC - 15235  | 01/09/2023 20:32 | 01/09/2023 20:36 | Meio ambiente - Árvore ou Vegetação  | 1    |
| 17303374 | 2 | IDM - 15325  | 01/09/2023 20:32 | 01/09/2023 20:36 | Meio ambiente - Árvore ou Vegetação  | 2    |
| 17303374 | 2 | PTC - 15235  | 01/09/2023 20:32 | 01/09/2023 20:36 | Meio ambiente - Árvore ou Vegetação  | 781  |
| 17303446 | 1 | ITMU - 15310 | 01/09/2023 15:54 | 01/09/2023 18:20 | Meio ambiente - Vento                | 40   |
| 17347255 | 1 | PTUU - 15229 | 01/09/2023 14:51 | 01/09/2023 14:59 | Meio ambiente - Árvore ou Vegetação  | 83   |
| 17347256 | 1 | PTUU - 15229 | 01/09/2023 16:13 | 01/09/2023 16:40 | Meio ambiente - Árvore ou Vegetação  | 83   |
| 17344304 | 1 | CUVD - 15349 | 01/09/2023 02:23 | 01/09/2023 06:03 | Meio ambiente - Árvore ou Vegetação  | 30   |
| 17344304 | 1 | PEB - 15249  | 01/09/2023 02:23 | 01/09/2023 06:03 | Meio ambiente - Árvore ou Vegetação  | 1426 |
| 17317202 | 1 | LGT - 16304  | 01/09/2023 00:32 | 01/09/2023 00:47 | Meio ambiente - Vento                | 5    |
| 17317202 | 1 | NOG - 15650  | 01/09/2023 00:32 | 01/09/2023 00:47 | Meio ambiente - Vento                | 669  |
| 17317203 | 1 | NOG - 15650  | 01/09/2023 00:56 | 01/09/2023 03:38 | Meio ambiente - Vento                | 570  |
| 17346936 | 1 | JPIU - 15298 | 01/09/2023 01:58 | 01/09/2023 03:03 | Não classificada                     | 2170 |
| 17353880 | 1 | RPA - 15221  | 01/09/2023 17:09 | 01/09/2023 17:46 | Meio ambiente - Árvore ou Vegetação  | 11   |
| 17303543 | 2 | MAGU - 15282 | 01/09/2023 06:48 | 01/09/2023 09:14 | Meio ambiente - Árvore ou Vegetação  | 12   |
| 17303543 | 3 | MAGU - 15282 | 01/09/2023 06:48 | 01/09/2023 14:40 | Meio ambiente - Árvore ou Vegetação  | 162  |
| 17303576 | 1 | PMSU - 16317 | 01/09/2023 08:57 | 01/09/2023 11:22 | Meio ambiente - Vento                | 1    |
| 17303576 | 2 | PMSU - 16317 | 01/09/2023 08:57 | 01/09/2023 11:22 | Meio ambiente - Vento                | 5    |
| 17351814 | 1 | CSAU - 15353 | 01/09/2023 15:15 | 01/09/2023 16:20 | Meio ambiente - Vento                | 1    |
| 17351814 | 2 | CSAU - 15353 | 01/09/2023 15:15 | 01/09/2023 16:20 | Meio ambiente - Vento                | 8    |
| 17302206 | 1 | URAU - 16337 | 01/09/2023 07:43 | 01/09/2023 07:56 | Meio ambiente - Árvore ou Vegetação  | 27   |
| 17302206 | 2 | URAU - 16337 | 01/09/2023 07:43 | 01/09/2023 07:56 | Meio ambiente - Árvore ou Vegetação  | 4    |
| 17342010 | 1 | AVT - 15106  | 01/09/2023 10:06 | 01/09/2023 11:03 | Meio ambiente - Vento                | 89   |
| 17342010 | 2 | AVT - 15106  | 01/09/2023 10:06 | 01/09/2023 11:03 | Meio ambiente - Vento                | 125  |
| 17306258 | 1 | PPUD - 15242 | 01/09/2023 12:56 | 01/09/2023 18:36 | Meio ambiente - Vento                | 248  |
| 17303676 | 1 | PRSU - 15239 | 01/09/2023 11:30 | 01/09/2023 18:32 | Meio ambiente - Vento                | 112  |
| 17303676 | 2 | PRSU - 15239 | 01/09/2023 11:30 | 01/09/2023 18:32 | Meio ambiente - Vento                | 27   |
| 17303711 | 1 | CITU - 15154 | 01/09/2023 11:49 | 01/09/2023 17:00 | Meio ambiente - Árvore ou Vegetação  | 34   |
| 17307854 | 1 | BCV - 15112  | 01/09/2023 15:22 | 01/09/2023 17:23 | Meio ambiente - Árvore ou Vegetação  | 56   |
| 17307854 | 2 | BCV - 15112  | 01/09/2023 15:22 | 01/09/2023 17:23 | Meio ambiente - Árvore ou Vegetação  | 47   |
| 17307854 | 3 | BCV - 15112  | 01/09/2023 15:22 | 01/09/2023 17:23 | Meio ambiente - Árvore ou Vegetação  | 142  |
| 17307854 | 4 | BCV - 15112  | 01/09/2023 15:22 | 01/09/2023 17:23 | Meio ambiente - Árvore ou Vegetação  | 34   |
| 17307854 | 5 | BCV - 15112  | 01/09/2023 15:22 | 01/09/2023 18:50 | Meio ambiente - Árvore ou Vegetação  | 73   |
| 17303739 | 1 | IUAU - 15309 | 01/09/2023 13:25 | 01/09/2023 16:58 | Meio ambiente - Vento                | 71   |
| 17303739 | 2 | IUAU - 15309 | 01/09/2023 13:25 | 01/09/2023 16:58 | Meio ambiente - Vento                | 26   |
| 17303787 | 1 | UHTM - 15182 | 01/09/2023 13:29 | 01/09/2023 17:50 | Meio ambiente - Árvore ou Vegetação  | 147  |
| 17302335 | 1 | ESR - 16287  | 01/09/2023 01:29 | 01/09/2023 05:07 | Meio ambiente - Descarga Atmosférica | 160  |
| 17303793 | 1 | CNS - 15304  | 01/09/2023 01:14 | 01/09/2023 16:00 | Meio ambiente - Vento                | 1    |
| 17303796 | 1 | AVT - 15106  | 01/09/2023 18:39 | 01/09/2023 19:09 | Meio ambiente - Vento                | 5    |
| 17303804 | 1 | IUAU - 15309 | 01/09/2023 01:57 | 01/09/2023 15:00 | Meio ambiente - Vento                | 36   |
| 17303806 | 1 | ARID - 15104 | 01/09/2023 03:00 | 01/09/2023 19:02 | Meio ambiente - Vento                | 6    |
| 17303809 | 1 | PRSU - 15239 | 01/09/2023 04:35 | 01/09/2023 15:05 | Meio ambiente - Árvore ou Vegetação  | 1    |
| 17302071 | 1 | MHC - 15275  | 01/09/2023 04:58 | 01/09/2023 08:08 | Meio ambiente - Vento                | 3    |
| 17303819 | 1 | ULAN - 16340 | 01/09/2023 05:42 | 01/09/2023 14:13 | Meio ambiente - Vento                | 68   |
| 17303824 | 1 | CUVD - 15349 | 01/09/2023 06:04 | 01/09/2023 11:17 | Meio ambiente - Vento                | 7    |
| 17302218 | 1 | ULAU - 16339 | 01/09/2023 06:06 | 01/09/2023 09:13 | Meio ambiente - Descarga Atmosférica | 101  |
| 17303826 | 1 | PTID - 16320 | 01/09/2023 06:17 | 01/09/2023 11:45 | Meio ambiente - Vento                | 18   |
| 17303833 | 1 | AETD - 15096 | 01/09/2023 06:31 | 01/09/2023 11:13 | Meio ambiente - Vento                | 2    |
| 17303834 | 1 | IUAU - 15309 | 01/09/2023 06:32 | 01/09/2023 16:43 | Meio ambiente - Árvore ou Vegetação  | 46   |
| 17302141 | 1 | AOY - 15103  | 01/09/2023 06:41 | 01/09/2023 08:43 | Meio ambiente - Descarga Atmosférica | 1    |
| 17303846 | 1 | PRTU - 15238 | 01/09/2023 06:49 | 01/09/2023 22:05 | Meio ambiente - Descarga Atmosférica | 3    |
| 17303848 | 1 | BCV - 15112  | 01/09/2023 06:54 | 01/09/2023 14:03 | Meio ambiente - Árvore ou Vegetação  | 10   |
| 17302189 | 1 | ULAU - 16339 | 01/09/2023 06:54 | 01/09/2023 09:04 | Meio ambiente - Árvore ou Vegetação  | 28   |
| 17303860 | 1 | URAT - 15174 | 01/09/2023 07:10 | 01/09/2023 11:20 | Meio ambiente - Árvore ou Vegetação  | 101  |
| 17302266 | 1 | ITMU - 15310 | 01/09/2023 07:02 | 01/09/2023 09:24 | Meio ambiente - Descarga Atmosférica | 8    |
| 17306827 | 1 | BMN - 15134  | 01/09/2023 07:03 | 02/09/2023 16:17 | Meio ambiente - Árvore ou Vegetação  | 1    |
| 17302144 | 1 | CMH - 16285  | 01/09/2023 07:04 | 01/09/2023 08:46 | Meio ambiente - Descarga Atmosférica | 1    |
| 17302339 | 1 | IANU - 15651 | 01/09/2023 07:06 | 01/09/2023 09:50 | Meio ambiente - Descarga Atmosférica | 1    |

|          |   |              |                  |                  |                                      |     |
|----------|---|--------------|------------------|------------------|--------------------------------------|-----|
| 17309774 | 1 | CNN - 15303  | 01/09/2023 07:12 | 03/09/2023 15:46 | Meio ambiente - Descarga Atmosférica | 1   |
| 17302226 | 1 | PTC - 15235  | 01/09/2023 07:21 | 01/09/2023 09:18 | Meio ambiente - Árvore ou Vegetação  | 83  |
| 17302401 | 1 | UNIT - 15177 | 01/09/2023 07:27 | 01/09/2023 10:18 | Meio ambiente - Descarga Atmosférica | 1   |
| 17302401 | 2 | UNIT - 15177 | 01/09/2023 07:27 | 01/09/2023 10:18 | Meio ambiente - Descarga Atmosférica | 10  |
| 17303873 | 1 | FCS - 15340  | 01/09/2023 07:27 | 01/09/2023 11:20 | Meio ambiente - Árvore ou Vegetação  | 2   |
| 17378563 | 1 | CVED - 15348 | 01/09/2023 07:28 | 01/09/2023 14:48 | Meio ambiente - Descarga Atmosférica | 1   |
| 17302148 | 1 | MCLQ - 16309 | 01/09/2023 07:29 | 01/09/2023 08:31 | Meio ambiente - Árvore ou Vegetação  | 126 |
| 17302148 | 1 | MCLU - 16308 | 01/09/2023 07:29 | 01/09/2023 08:31 | Meio ambiente - Árvore ou Vegetação  | 9   |
| 17303808 | 1 | PPS - 16315  | 01/09/2023 03:52 | 01/09/2023 11:00 | Meio ambiente - Descarga Atmosférica | 32  |
| 17303808 | 2 | PPS - 16315  | 01/09/2023 03:52 | 01/09/2023 11:00 | Meio ambiente - Descarga Atmosférica | 37  |
| 17303885 | 1 | AETD - 15096 | 01/09/2023 07:38 | 01/09/2023 18:10 | Meio ambiente - Descarga Atmosférica | 3   |
| 17303897 | 1 | DVLD - 15345 | 01/09/2023 17:11 | 01/09/2023 17:58 | Meio ambiente - Árvore ou Vegetação  | 6   |
| 17303888 | 1 | CUVD - 15349 | 01/09/2023 07:43 | 01/09/2023 18:00 | Não classificada                     | 1   |
| 17303888 | 2 | CUVD - 15349 | 01/09/2023 07:43 | 01/09/2023 18:00 | Não classificada                     | 21  |
| 17303892 | 1 | PTID - 16320 | 01/09/2023 07:46 | 01/09/2023 13:04 | Meio ambiente - Vento                | 1   |
| 17303895 | 1 | PIUD - 16321 | 01/09/2023 07:48 | 01/09/2023 11:05 | Meio ambiente - Árvore ou Vegetação  | 1   |
| 17307800 | 1 | CMH - 16285  | 01/09/2023 15:50 | 01/09/2023 17:18 | Meio ambiente - Árvore ou Vegetação  | 108 |
| 17307800 | 2 | CMH - 16285  | 01/09/2023 15:50 | 02/09/2023 15:18 | Meio ambiente - Árvore ou Vegetação  | 4   |
| 17307800 | 3 | CMH - 16285  | 01/09/2023 15:50 | 02/09/2023 15:18 | Meio ambiente - Árvore ou Vegetação  | 88  |
| 17303907 | 1 | PRRU - 15241 | 01/09/2023 07:53 | 01/09/2023 17:24 | Meio ambiente - Descarga Atmosférica | 3   |
| 17303908 | 1 | FMA - 15338  | 01/09/2023 07:53 | 01/09/2023 11:29 | Meio ambiente - Árvore ou Vegetação  | 3   |
| 17302455 | 1 | CNS - 15304  | 01/09/2023 07:59 | 01/09/2023 10:41 | Meio ambiente - Descarga Atmosférica | 2   |
| 17306262 | 1 | IUAU - 15309 | 01/09/2023 08:01 | 02/09/2023 13:07 | Meio ambiente - Descarga Atmosférica | 24  |
| 17303942 | 1 | UNIT - 15177 | 01/09/2023 08:06 | 01/09/2023 14:21 | Meio ambiente - Descarga Atmosférica | 1   |
| 17303965 | 1 | UHGF - 15191 | 01/09/2023 08:14 | 01/09/2023 14:11 | Meio ambiente - Árvore ou Vegetação  | 1   |
| 17303973 | 1 | UNIT - 15177 | 01/09/2023 08:16 | 01/09/2023 15:28 | Meio ambiente - Descarga Atmosférica | 1   |
| 17332464 | 1 | CUVD - 15349 | 01/09/2023 08:17 | 03/09/2023 09:18 | Meio ambiente - Vento                | 1   |
| 17303981 | 1 | SLN - 15206  | 01/09/2023 08:18 | 01/09/2023 21:06 | Não classificada                     | 1   |
| 17303988 | 1 | PPS - 16315  | 01/09/2023 08:20 | 01/09/2023 15:35 | Meio ambiente - Árvore ou Vegetação  | 11  |
| 17308075 | 1 | JQU - 15296  | 01/09/2023 08:22 | 02/09/2023 20:49 | Meio ambiente - Árvore ou Vegetação  | 15  |
| 17303900 | 1 | BRDD - 15139 | 01/09/2023 07:49 | 01/09/2023 16:44 | Meio ambiente - Descarga Atmosférica | 1   |
| 17303999 | 1 | PRSU - 15239 | 01/09/2023 08:25 | 01/09/2023 10:58 | Meio ambiente - Descarga Atmosférica | 1   |
| 17303876 | 1 | PTUU - 15229 | 01/09/2023 07:29 | 01/09/2023 18:17 | Meio ambiente - Descarga Atmosférica | 1   |
| 17405129 | 1 | ARID - 15104 | 01/09/2023 08:38 | 01/09/2023 11:21 | Meio ambiente - Vento                | 142 |
| 17405129 | 2 | ARID - 15104 | 01/09/2023 08:38 | 01/09/2023 12:18 | Meio ambiente - Vento                | 63  |
| 17405129 | 3 | ARID - 15104 | 01/09/2023 08:38 | 01/09/2023 13:18 | Meio ambiente - Vento                | 154 |
| 17405129 | 4 | ARID - 15104 | 01/09/2023 08:38 | 01/09/2023 15:44 | Meio ambiente - Vento                | 16  |
| 17405130 | 1 | ARID - 15104 | 01/09/2023 13:31 | 01/09/2023 17:03 | Meio ambiente - Vento                | 104 |
| 17405130 | 2 | ARID - 15104 | 01/09/2023 13:31 | 01/09/2023 20:43 | Meio ambiente - Vento                | 50  |
| 17405131 | 1 | ARID - 15104 | 01/09/2023 20:34 | 01/09/2023 20:43 | Meio ambiente - Vento                | 79  |
| 17405132 | 1 | ARID - 15104 | 01/09/2023 20:46 | 01/09/2023 20:50 | Meio ambiente - Vento                | 129 |
| 17304004 | 1 | URAT - 15174 | 01/09/2023 08:28 | 01/09/2023 13:45 | Meio ambiente - Vento                | 1   |
| 17304014 | 1 | IRBD - 15313 | 01/09/2023 08:31 | 01/09/2023 11:33 | Meio ambiente - Inundação            | 1   |
| 17304020 | 1 | BDPD - 15114 | 01/09/2023 08:33 | 01/09/2023 16:37 | Meio ambiente - Vento                | 1   |
| 17305671 | 1 | PPS - 16315  | 01/09/2023 17:23 | 01/09/2023 21:05 | Meio ambiente - Vento                | 29  |
| 17304048 | 1 | PTHD - 15234 | 01/09/2023 08:42 | 01/09/2023 17:21 | Meio ambiente - Árvore ou Vegetação  | 4   |
| 17304052 | 1 | UNIT - 15177 | 01/09/2023 08:44 | 01/09/2023 23:49 | Meio ambiente - Descarga Atmosférica | 1   |
| 17304091 | 1 | CUVD - 15349 | 01/09/2023 09:17 | 01/09/2023 11:29 | Meio ambiente - Árvore ou Vegetação  | 4   |
| 17304091 | 2 | CUVD - 15349 | 01/09/2023 09:17 | 01/09/2023 11:29 | Meio ambiente - Árvore ou Vegetação  | 87  |
| 17304094 | 1 | ULAU - 16339 | 01/09/2023 09:00 | 01/09/2023 11:02 | Meio ambiente - Vento                | 77  |
| 17304077 | 1 | ARID - 15104 | 01/09/2023 08:52 | 01/09/2023 15:08 | Meio ambiente - Descarga Atmosférica | 4   |
| 17304082 | 1 | PRSD - 16316 | 01/09/2023 08:54 | 01/09/2023 11:24 | Meio ambiente - Árvore ou Vegetação  | 1   |
| 17304083 | 1 | ULAU - 16339 | 01/09/2023 08:55 | 01/09/2023 15:54 | Meio ambiente - Árvore ou Vegetação  | 2   |
| 17304089 | 1 | SGTU - 15210 | 01/09/2023 08:58 | 01/09/2023 12:45 | Meio ambiente - Vento                | 1   |
| 17304105 | 1 | MVD - 15264  | 01/09/2023 09:05 | 01/09/2023 11:33 | Não classificada                     | 4   |
| 17304110 | 1 | UNIT - 15177 | 01/09/2023 09:06 | 01/09/2023 17:38 | Não classificada                     | 1   |
| 17304109 | 1 | CLUU - 15157 | 01/09/2023 09:06 | 01/09/2023 11:47 | Meio ambiente - Vento                | 73  |
| 17304146 | 1 | CUVD - 15349 | 01/09/2023 10:07 | 01/09/2023 11:09 | Meio ambiente - Vento                | 43  |
| 17304119 | 1 | URAS - 16338 | 01/09/2023 09:09 | 01/09/2023 15:34 | Meio ambiente - Vento                | 1   |



|          |   |              |                  |                  |                                      |     |
|----------|---|--------------|------------------|------------------|--------------------------------------|-----|
| 17304122 | 1 | CMID - 15161 | 01/09/2023 09:10 | 01/09/2023 13:26 | Meio ambiente - Árvore ou Vegetação  | 2   |
| 17304158 | 1 | PRSU - 15239 | 01/09/2023 10:17 | 01/09/2023 11:53 | Meio ambiente - Vento                | 92  |
| 17367162 | 1 | UHGF - 15191 | 01/09/2023 09:19 | 01/09/2023 09:25 | Não classificada                     | 35  |
| 17367162 | 2 | UHGF - 15191 | 01/09/2023 09:19 | 01/09/2023 12:33 | Não classificada                     | 124 |
| 17367162 | 3 | UHGF - 15191 | 01/09/2023 09:19 | 01/09/2023 12:43 | Não classificada                     | 2   |
| 17367162 | 4 | UHGF - 15191 | 01/09/2023 09:19 | 01/09/2023 16:27 | Não classificada                     | 57  |
| 17304128 | 1 | AETD - 15096 | 01/09/2023 09:13 | 01/09/2023 15:20 | Meio ambiente - Descarga Atmosférica | 1   |
| 17304134 | 1 | CMH - 16285  | 01/09/2023 09:14 | 01/09/2023 12:16 | Meio ambiente - Descarga Atmosférica | 1   |
| 17304137 | 1 | BMN - 15134  | 01/09/2023 09:15 | 01/09/2023 16:35 | Meio ambiente - Árvore ou Vegetação  | 2   |
| 17390935 | 1 | AETD - 15096 | 01/09/2023 09:15 | 01/09/2023 16:17 | Meio ambiente - Árvore ou Vegetação  | 1   |
| 17304144 | 1 | ITMU - 15310 | 01/09/2023 09:17 | 01/09/2023 15:18 | Meio ambiente - Descarga Atmosférica | 2   |
| 17302381 | 1 | IANU - 15651 | 01/09/2023 09:18 | 01/09/2023 10:12 | Não classificada                     | 76  |
| 17302305 | 1 | FCS - 15340  | 01/09/2023 07:57 | 01/09/2023 09:39 | Não classificada                     | 5   |
| 17304164 | 1 | AVT - 15106  | 01/09/2023 09:21 | 01/09/2023 18:45 | Não classificada                     | 2   |
| 17305957 | 1 | IUAU - 15309 | 01/09/2023 09:23 | 02/09/2023 11:06 | Meio ambiente - Árvore ou Vegetação  | 17  |
| 17305673 | 1 | SLN - 15206  | 01/09/2023 09:25 | 02/09/2023 09:22 | Não classificada                     | 1   |
| 17304209 | 1 | JNUT - 15299 | 01/09/2023 09:39 | 01/09/2023 15:27 | Não classificada                     | 3   |
| 17304206 | 1 | PRSD - 16316 | 01/09/2023 09:36 | 01/09/2023 14:33 | Meio ambiente - Árvore ou Vegetação  | 1   |
| 17304208 | 1 | CUVD - 15349 | 01/09/2023 09:37 | 01/09/2023 15:12 | Meio ambiente - Árvore ou Vegetação  | 3   |
| 17308651 | 1 | ULAE - 15180 | 01/09/2023 09:40 | 02/09/2023 23:07 | Meio ambiente - Descarga Atmosférica | 1   |
| 17304214 | 1 | JNUT - 15299 | 01/09/2023 09:42 | 01/09/2023 15:04 | Meio ambiente - Descarga Atmosférica | 1   |
| 17304215 | 1 | UHST - 16261 | 01/09/2023 09:43 | 01/09/2023 11:21 | Meio ambiente - Árvore ou Vegetação  | 1   |
| 17304255 | 1 | LNT - 16306  | 01/09/2023 11:29 | 01/09/2023 11:52 | Meio ambiente - Árvore ou Vegetação  | 185 |
| 17304232 | 1 | UHTM - 15182 | 01/09/2023 09:47 | 01/09/2023 15:25 | Meio ambiente - Vento                | 1   |
| 17304273 | 1 | IUAU - 15309 | 01/09/2023 06:18 | 01/09/2023 11:32 | Meio ambiente - Vento                | 145 |
| 17304274 | 1 | IUAU - 15309 | 01/09/2023 10:23 | 01/09/2023 11:32 | Meio ambiente - Vento                | 238 |
| 17405565 | 1 | IUAU - 15309 | 01/09/2023 07:29 | 01/09/2023 11:04 | Meio ambiente - Vento                | 203 |
| 17405566 | 1 | IUAU - 15309 | 01/09/2023 07:29 | 01/09/2023 11:04 | Meio ambiente - Vento                | 35  |
| 17405567 | 1 | IUAU - 15309 | 01/09/2023 07:29 | 01/09/2023 11:04 | Meio ambiente - Vento                | 22  |
| 17405568 | 1 | IUAU - 15309 | 01/09/2023 07:29 | 01/09/2023 11:04 | Meio ambiente - Vento                | 18  |
| 17405569 | 1 | IUAU - 15309 | 01/09/2023 07:29 | 01/09/2023 11:04 | Meio ambiente - Vento                | 519 |
| 17405570 | 1 | IUAU - 15309 | 01/09/2023 11:18 | 01/09/2023 14:24 | Meio ambiente - Vento                | 40  |
| 17405570 | 2 | IUAU - 15309 | 01/09/2023 11:18 | 01/09/2023 14:28 | Meio ambiente - Vento                | 203 |
| 17405570 | 3 | IUAU - 15309 | 01/09/2023 11:18 | 01/09/2023 14:28 | Meio ambiente - Vento                | 286 |
| 17405570 | 4 | IUAU - 15309 | 01/09/2023 11:18 | 01/09/2023 15:47 | Meio ambiente - Vento                | 13  |
| 17405570 | 5 | IUAU - 15309 | 01/09/2023 11:18 | 01/09/2023 18:24 | Meio ambiente - Vento                | 233 |
| 17405570 | 6 | IUAU - 15309 | 01/09/2023 11:18 | 02/09/2023 20:00 | Meio ambiente - Vento                | 22  |
| 17304284 | 1 | PPS - 16315  | 01/09/2023 10:05 | 01/09/2023 13:47 | Meio ambiente - Árvore ou Vegetação  | 1   |
| 17304337 | 1 | NVSU - 15256 | 01/09/2023 16:50 | 01/09/2023 20:34 | Meio ambiente - Árvore ou Vegetação  | 32  |
| 17304337 | 2 | NVSU - 15256 | 01/09/2023 16:50 | 01/09/2023 20:34 | Meio ambiente - Árvore ou Vegetação  | 5   |
| 17304337 | 3 | NVSU - 15256 | 01/09/2023 16:50 | 01/09/2023 20:34 | Meio ambiente - Árvore ou Vegetação  | 278 |
| 17304308 | 1 | IUAU - 15309 | 01/09/2023 10:11 | 01/09/2023 11:59 | Meio ambiente - Vento                | 1   |
| 17305876 | 1 | JPIU - 15298 | 01/09/2023 10:11 | 02/09/2023 10:28 | Meio ambiente - Descarga Atmosférica | 4   |
| 17304322 | 1 | CEL - 15147  | 01/09/2023 10:15 | 01/09/2023 15:58 | Meio ambiente - Árvore ou Vegetação  | 1   |
| 17305960 | 1 | PTUU - 15229 | 01/09/2023 10:16 | 02/09/2023 11:02 | Não classificada                     | 1   |
| 17304340 | 1 | PMSD - 16318 | 01/09/2023 10:17 | 01/09/2023 13:37 | Meio ambiente - Árvore ou Vegetação  | 1   |
| 17305677 | 1 | ULAU - 16339 | 01/09/2023 10:19 | 02/09/2023 08:25 | Meio ambiente - Árvore ou Vegetação  | 2   |
| 17304358 | 1 | PTID - 16320 | 01/09/2023 10:24 | 01/09/2023 12:17 | Meio ambiente - Descarga Atmosférica | 1   |
| 17308111 | 1 | VZPU - 15169 | 01/09/2023 10:25 | 02/09/2023 21:04 | Meio ambiente - Vento                | 1   |
| 17304366 | 1 | JPIU - 15298 | 01/09/2023 10:25 | 01/09/2023 19:37 | Meio ambiente - Árvore ou Vegetação  | 1   |
| 17304152 | 1 | AVT - 15106  | 01/09/2023 09:19 | 01/09/2023 14:37 | Meio ambiente - Vento                | 1   |
| 17304375 | 1 | ULAU - 16339 | 01/09/2023 10:28 | 01/09/2023 11:50 | Meio ambiente - Descarga Atmosférica | 163 |
| 17378648 | 1 | ULAE - 15180 | 01/09/2023 10:28 | 02/09/2023 02:11 | Meio ambiente - Vento                | 1   |
| 17427428 | 1 | JNUT - 15299 | 01/09/2023 10:30 | 01/09/2023 15:26 | Meio ambiente - Descarga Atmosférica | 17  |
| 17304410 | 1 | PTID - 16320 | 01/09/2023 12:13 | 01/09/2023 15:45 | Meio ambiente - Árvore ou Vegetação  | 1   |
| 17303829 | 1 | MHC - 15275  | 01/09/2023 06:25 | 01/09/2023 13:25 | Meio ambiente - Vento                | 2   |
| 17304412 | 1 | AXAU - 15107 | 01/09/2023 06:53 | 01/09/2023 16:36 | Meio ambiente - Árvore ou Vegetação  | 6   |
| 17304413 | 1 | ULAS - 15179 | 01/09/2023 07:52 | 01/09/2023 10:57 | Não classificada                     | 597 |
| 17304413 | 2 | ULAS - 15179 | 01/09/2023 07:52 | 01/09/2023 11:10 | Não classificada                     | 144 |

|          |   |              |                  |                  |                                      |     |
|----------|---|--------------|------------------|------------------|--------------------------------------|-----|
| 17304413 | 3 | ULAS - 15179 | 01/09/2023 07:52 | 01/09/2023 12:31 | Não classificada                     | 72  |
| 17304396 | 1 | ULAS - 15179 | 01/09/2023 10:37 | 01/09/2023 15:37 | Meio ambiente - Árvore ou Vegetação  | 49  |
| 17304420 | 1 | IUAU - 15309 | 01/09/2023 10:49 | 01/09/2023 11:10 | Meio ambiente - Árvore ou Vegetação  | 32  |
| 17306263 | 1 | PRSD - 16316 | 01/09/2023 13:52 | 02/09/2023 11:30 | Meio ambiente - Vento                | 2   |
| 17304408 | 1 | YFUR - 15168 | 01/09/2023 10:43 | 01/09/2023 17:46 | Meio ambiente - Árvore ou Vegetação  | 3   |
| 17305680 | 1 | JQU - 15296  | 01/09/2023 10:45 | 02/09/2023 10:10 | Não classificada                     | 1   |
| 17304435 | 1 | ARID - 15104 | 01/09/2023 10:56 | 01/09/2023 14:10 | Meio ambiente - Árvore ou Vegetação  | 48  |
| 17306430 | 1 | PTUU - 15229 | 01/09/2023 11:00 | 02/09/2023 14:29 | Não classificada                     | 1   |
| 17310510 | 1 | STV - 15198  | 01/09/2023 11:00 | 04/09/2023 02:49 | Meio ambiente - Vento                | 1   |
| 17304479 | 1 | LPTU - 15285 | 01/09/2023 11:29 | 01/09/2023 12:06 | Meio ambiente - Árvore ou Vegetação  | 6   |
| 17303845 | 1 | PAND - 15252 | 01/09/2023 06:48 | 01/09/2023 11:57 | Meio ambiente - Descarga Atmosférica | 1   |
| 17304251 | 1 | PAND - 15252 | 01/09/2023 09:53 | 01/09/2023 11:49 | Meio ambiente - Descarga Atmosférica | 1   |
| 17304463 | 1 | ULAU - 16339 | 01/09/2023 11:09 | 01/09/2023 14:44 | Meio ambiente - Árvore ou Vegetação  | 77  |
| 17306554 | 1 | CUVD - 15349 | 01/09/2023 11:19 | 01/09/2023 11:47 | Meio ambiente - Árvore ou Vegetação  | 353 |
| 17306554 | 2 | CUVD - 15349 | 01/09/2023 11:19 | 01/09/2023 12:23 | Meio ambiente - Árvore ou Vegetação  | 531 |
| 17306554 | 3 | CUVD - 15349 | 01/09/2023 11:19 | 01/09/2023 20:34 | Meio ambiente - Árvore ou Vegetação  | 64  |
| 17304510 | 1 | MHC - 15275  | 01/09/2023 06:19 | 01/09/2023 13:01 | Meio ambiente - Árvore ou Vegetação  | 2   |
| 17304485 | 1 | PTHD - 15234 | 01/09/2023 11:17 | 01/09/2023 18:33 | Não classificada                     | 17  |
| 17304492 | 1 | PMSU - 16317 | 01/09/2023 11:19 | 01/09/2023 13:47 | Meio ambiente - Vento                | 11  |
| 17304529 | 1 | ULAU - 16339 | 01/09/2023 06:41 | 01/09/2023 14:53 | Meio ambiente - Árvore ou Vegetação  | 41  |
| 17310146 | 1 | STV - 15198  | 01/09/2023 11:27 | 03/09/2023 19:15 | Meio ambiente - Árvore ou Vegetação  | 1   |
| 17307679 | 1 | UHST - 16261 | 01/09/2023 11:36 | 02/09/2023 18:07 | Meio ambiente - Descarga Atmosférica | 1   |
| 17304538 | 1 | NVSU - 15256 | 01/09/2023 11:40 | 01/09/2023 17:12 | Não classificada                     | 20  |
| 17304537 | 1 | PPUD - 15242 | 01/09/2023 11:40 | 01/09/2023 15:22 | Meio ambiente - Descarga Atmosférica | 2   |
| 17304587 | 1 | STV - 15198  | 01/09/2023 07:14 | 01/09/2023 13:34 | Meio ambiente - Vento                | 12  |
| 17304587 | 2 | STV - 15198  | 01/09/2023 07:14 | 01/09/2023 17:14 | Meio ambiente - Vento                | 28  |
| 17304587 | 3 | STV - 15198  | 01/09/2023 07:14 | 01/09/2023 17:54 | Meio ambiente - Vento                | 15  |
| 17304587 | 4 | STV - 15198  | 01/09/2023 07:14 | 01/09/2023 19:37 | Meio ambiente - Vento                | 5   |
| 17304588 | 1 | STV - 15198  | 01/09/2023 14:53 | 01/09/2023 15:43 | Meio ambiente - Vento                | 12  |
| 17304573 | 1 | BMN - 15134  | 01/09/2023 11:53 | 01/09/2023 17:01 | Meio ambiente - Árvore ou Vegetação  | 1   |
| 17304574 | 1 | FRUU - 15337 | 01/09/2023 11:54 | 01/09/2023 15:37 | Meio ambiente - Descarga Atmosférica | 1   |
| 17304581 | 1 | MOO - 15271  | 01/09/2023 11:58 | 01/09/2023 13:30 | Meio ambiente - Descarga Atmosférica | 9   |
| 17304671 | 1 | CNS - 15304  | 01/09/2023 08:03 | 01/09/2023 15:56 | Meio ambiente - Vento                | 17  |
| 17304655 | 1 | BDPD - 15114 | 01/09/2023 12:28 | 01/09/2023 17:09 | Não classificada                     | 1   |
| 17304663 | 1 | ULAS - 15179 | 01/09/2023 12:31 | 01/09/2023 14:50 | Meio ambiente - Vento                | 63  |
| 17304720 | 1 | PTUU - 15229 | 01/09/2023 12:51 | 01/09/2023 15:04 | Meio ambiente - Vento                | 864 |
| 17303998 | 1 | DVLD - 15345 | 01/09/2023 08:24 | 01/09/2023 13:01 | Não classificada                     | 7   |
| 17304737 | 1 | URAT - 15174 | 01/09/2023 13:04 | 01/09/2023 14:19 | Meio ambiente - Vento                | 548 |
| 17304741 | 1 | PTUU - 15229 | 01/09/2023 13:07 | 01/09/2023 16:14 | Meio ambiente - Descarga Atmosférica | 1   |
| 17304745 | 1 | IUAU - 15309 | 01/09/2023 13:08 | 01/09/2023 18:09 | Não classificada                     | 1   |
| 17304744 | 1 | CLS - 15156  | 01/09/2023 13:08 | 01/09/2023 14:51 | Meio ambiente - Vento                | 1   |
| 17304755 | 1 | TOE - 15195  | 01/09/2023 13:13 | 01/09/2023 14:13 | Meio ambiente - Árvore ou Vegetação  | 1   |
| 17304753 | 1 | CUVD - 15349 | 01/09/2023 13:13 | 01/09/2023 17:15 | Meio ambiente - Vento                | 18  |
| 17307887 | 1 | CUVD - 15349 | 01/09/2023 03:40 | 01/09/2023 14:53 | Meio ambiente - Árvore ou Vegetação  | 106 |
| 17307887 | 2 | CUVD - 15349 | 01/09/2023 03:40 | 01/09/2023 16:10 | Meio ambiente - Árvore ou Vegetação  | 1   |
| 17307887 | 3 | CUVD - 15349 | 01/09/2023 03:40 | 01/09/2023 16:10 | Meio ambiente - Árvore ou Vegetação  | 302 |
| 17307887 | 4 | CUVD - 15349 | 01/09/2023 03:40 | 01/09/2023 20:05 | Meio ambiente - Árvore ou Vegetação  | 2   |
| 17307887 | 5 | CUVD - 15349 | 01/09/2023 03:40 | 01/09/2023 20:05 | Meio ambiente - Árvore ou Vegetação  | 256 |
| 17307887 | 6 | CUVD - 15349 | 01/09/2023 03:40 | 02/09/2023 13:40 | Meio ambiente - Árvore ou Vegetação  | 9   |
| 17307888 | 1 | CUVD - 15349 | 01/09/2023 18:19 | 01/09/2023 19:51 | Meio ambiente - Árvore ou Vegetação  | 1   |
| 17307888 | 2 | CUVD - 15349 | 01/09/2023 18:19 | 01/09/2023 19:51 | Meio ambiente - Árvore ou Vegetação  | 328 |
| 17307888 | 3 | CUVD - 15349 | 01/09/2023 18:19 | 02/09/2023 10:11 | Meio ambiente - Árvore ou Vegetação  | 75  |
| 17307888 | 4 | CUVD - 15349 | 01/09/2023 18:19 | 02/09/2023 13:25 | Meio ambiente - Árvore ou Vegetação  | 5   |
| 17307907 | 1 | VZPU - 15169 | 01/09/2023 13:16 | 02/09/2023 19:19 | Meio ambiente - Árvore ou Vegetação  | 1   |
| 17304790 | 1 | ACSU - 15094 | 01/09/2023 11:50 | 01/09/2023 13:41 | Meio ambiente - Árvore ou Vegetação  | 44  |
| 17304791 | 1 | ACSU - 15094 | 01/09/2023 13:42 | 01/09/2023 16:03 | Meio ambiente - Árvore ou Vegetação  | 44  |
| 17304797 | 1 | JNUT - 15299 | 01/09/2023 13:30 | 01/09/2023 16:23 | Meio ambiente - Descarga Atmosférica | 112 |
| 17306434 | 1 | JQU - 15296  | 01/09/2023 13:32 | 02/09/2023 14:19 | Meio ambiente - Descarga Atmosférica | 3   |
| 17304812 | 1 | CITU - 15154 | 01/09/2023 13:33 | 01/09/2023 23:54 | Meio ambiente - Vento                | 3   |

|          |    |              |                  |                  |                                      |     |
|----------|----|--------------|------------------|------------------|--------------------------------------|-----|
| 17308653 | 1  | AVT - 15106  | 01/09/2023 14:30 | 02/09/2023 15:30 | Meio ambiente - Vento                | 15  |
| 17304826 | 1  | LPTU - 15285 | 01/09/2023 13:37 | 01/09/2023 16:20 | Meio ambiente - Descarga Atmosférica | 3   |
| 17304825 | 1  | LGR - 15288  | 01/09/2023 13:37 | 01/09/2023 19:19 | Não classificada                     | 1   |
| 17306380 | 1  | MOO - 15271  | 01/09/2023 11:58 | 01/09/2023 17:02 | Meio ambiente - Árvore ou Vegetação  | 8   |
| 17306380 | 2  | MOO - 15271  | 01/09/2023 11:58 | 02/09/2023 12:00 | Meio ambiente - Árvore ou Vegetação  | 1   |
| 17304846 | 1  | VZEU - 15170 | 01/09/2023 13:44 | 01/09/2023 18:44 | Meio ambiente - Descarga Atmosférica | 1   |
| 17304855 | 1  | MCLD - 15278 | 01/09/2023 13:48 | 01/09/2023 16:24 | Meio ambiente - Árvore ou Vegetação  | 25  |
| 17304869 | 1  | TOE - 15195  | 01/09/2023 13:53 | 01/09/2023 20:00 | Meio ambiente - Árvore ou Vegetação  | 2   |
| 17304012 | 1  | IUAU - 15309 | 01/09/2023 08:30 | 01/09/2023 22:53 | Meio ambiente - Descarga Atmosférica | 6   |
| 17306750 | 1  | IUAU - 15309 | 01/09/2023 10:22 | 02/09/2023 15:54 | Meio ambiente - Vento                | 6   |
| 17304903 | 1  | AVT - 15106  | 01/09/2023 08:56 | 01/09/2023 18:08 | Meio ambiente - Vento                | 5   |
| 17396436 | 1  | UNIT - 15177 | 01/09/2023 14:05 | 01/09/2023 20:27 | Meio ambiente - Árvore ou Vegetação  | 14  |
| 17304876 | 1  | BBI - 15108  | 01/09/2023 13:58 | 01/09/2023 17:53 | Meio ambiente - Descarga Atmosférica | 1   |
| 17304886 | 1  | ENG - 15342  | 01/09/2023 13:59 | 01/09/2023 16:41 | Não classificada                     | 1   |
| 17304892 | 1  | MCLQ - 16309 | 01/09/2023 14:00 | 01/09/2023 15:52 | Meio ambiente - Vento                | 1   |
| 17304890 | 1  | JNUT - 15299 | 01/09/2023 14:00 | 01/09/2023 15:32 | Meio ambiente - Vento                | 2   |
| 17305961 | 1  | JUAU - 16296 | 01/09/2023 14:02 | 02/09/2023 10:56 | Meio ambiente - Árvore ou Vegetação  | 1   |
| 17304909 | 1  | MAGT - 15283 | 01/09/2023 14:08 | 01/09/2023 16:38 | Meio ambiente - Descarga Atmosférica | 1   |
| 17389837 | 1  | AETD - 15096 | 01/09/2023 14:17 | 01/09/2023 16:06 | Meio ambiente - Descarga Atmosférica | 3   |
| 17439462 | 1  | IUAU - 15309 | 01/09/2023 14:30 | 01/09/2023 18:18 | Meio ambiente - Vento                | 37  |
| 17439462 | 2  | IUAU - 15309 | 01/09/2023 14:30 | 01/09/2023 19:41 | Meio ambiente - Vento                | 87  |
| 17439462 | 3  | IUAU - 15309 | 01/09/2023 14:30 | 01/09/2023 20:31 | Meio ambiente - Vento                | 21  |
| 17439462 | 4  | IUAU - 15309 | 01/09/2023 14:30 | 01/09/2023 20:31 | Meio ambiente - Vento                | 253 |
| 17439462 | 5  | IUAU - 15309 | 01/09/2023 14:30 | 01/09/2023 22:03 | Meio ambiente - Vento                | 12  |
| 17439462 | 6  | IUAU - 15309 | 01/09/2023 14:30 | 02/09/2023 14:13 | Meio ambiente - Vento                | 19  |
| 17439462 | 7  | IUAU - 15309 | 01/09/2023 14:30 | 02/09/2023 14:13 | Meio ambiente - Vento                | 23  |
| 17439462 | 8  | IUAU - 15309 | 01/09/2023 14:30 | 02/09/2023 17:33 | Meio ambiente - Vento                | 16  |
| 17439462 | 9  | IUAU - 15309 | 01/09/2023 14:30 | 02/09/2023 19:10 | Meio ambiente - Vento                | 8   |
| 17439462 | 10 | IUAU - 15309 | 01/09/2023 14:30 | 03/09/2023 15:46 | Meio ambiente - Vento                | 3   |
| 17439462 | 11 | IUAU - 15309 | 01/09/2023 14:30 | 03/09/2023 15:46 | Meio ambiente - Vento                | 10  |
| 17387586 | 1  | DMTU - 15346 | 01/09/2023 14:28 | 02/09/2023 00:19 | Meio ambiente - Descarga Atmosférica | 1   |
| 17387586 | 2  | DMTU - 15346 | 01/09/2023 14:28 | 02/09/2023 00:19 | Meio ambiente - Descarga Atmosférica | 184 |
| 17387586 | 3  | DMTU - 15346 | 01/09/2023 14:28 | 02/09/2023 00:19 | Meio ambiente - Descarga Atmosférica | 32  |
| 17387586 | 4  | DMTU - 15346 | 01/09/2023 14:28 | 02/09/2023 00:19 | Meio ambiente - Descarga Atmosférica | 1   |
| 17396511 | 1  | PRRU - 15241 | 01/09/2023 14:28 | 02/09/2023 01:06 | Meio ambiente - Árvore ou Vegetação  | 7   |
| 17378700 | 1  | ULAE - 15180 | 01/09/2023 14:30 | 02/09/2023 02:54 | Não classificada                     | 1   |
| 17304957 | 1  | PPS - 16315  | 01/09/2023 14:33 | 01/09/2023 18:13 | Meio ambiente - Descarga Atmosférica | 5   |
| 17303903 | 1  | ENG - 15342  | 01/09/2023 07:51 | 01/09/2023 15:27 | Não classificada                     | 11  |
| 17304974 | 1  | PMSD - 16318 | 01/09/2023 14:41 | 01/09/2023 18:42 | Não classificada                     | 3   |
| 17305003 | 1  | URAU - 16337 | 01/09/2023 14:51 | 01/09/2023 20:35 | Meio ambiente - Árvore ou Vegetação  | 5   |
| 17305003 | 2  | URAU - 16337 | 01/09/2023 14:51 | 01/09/2023 20:35 | Meio ambiente - Árvore ou Vegetação  | 2   |
| 17304977 | 1  | VZEU - 15170 | 01/09/2023 14:43 | 01/09/2023 20:38 | Não classificada                     | 1   |
| 17304977 | 2  | VZEU - 15170 | 01/09/2023 14:43 | 01/09/2023 20:38 | Não classificada                     | 14  |
| 17304977 | 3  | VZEU - 15170 | 01/09/2023 14:43 | 01/09/2023 20:38 | Não classificada                     | 11  |
| 17309121 | 1  | IUAU - 15309 | 01/09/2023 14:33 | 03/09/2023 10:09 | Meio ambiente - Vento                | 1   |
| 17307684 | 1  | CUVD - 15349 | 01/09/2023 11:28 | 02/09/2023 17:40 | Meio ambiente - Árvore ou Vegetação  | 4   |
| 17307685 | 1  | CUVD - 15349 | 01/09/2023 17:46 | 02/09/2023 17:40 | Meio ambiente - Árvore ou Vegetação  | 11  |
| 17307685 | 2  | CUVD - 15349 | 01/09/2023 17:46 | 02/09/2023 17:40 | Meio ambiente - Árvore ou Vegetação  | 6   |
| 17304993 | 1  | AETD - 15096 | 01/09/2023 14:48 | 01/09/2023 20:39 | Meio ambiente - Descarga Atmosférica | 1   |
| 17305016 | 1  | VZEU - 15170 | 01/09/2023 14:58 | 01/09/2023 18:04 | Não classificada                     | 26  |
| 17305024 | 1  | SGTU - 15210 | 01/09/2023 15:03 | 01/09/2023 18:21 | Meio ambiente - Vento                | 2   |
| 17305031 | 1  | PPS - 16315  | 01/09/2023 15:04 | 01/09/2023 17:35 | Meio ambiente - Descarga Atmosférica | 14  |
| 17305058 | 1  | PTID - 16320 | 01/09/2023 10:39 | 01/09/2023 17:03 | Meio ambiente - Árvore ou Vegetação  | 4   |
| 17305058 | 2  | PTID - 16320 | 01/09/2023 10:39 | 01/09/2023 17:03 | Meio ambiente - Árvore ou Vegetação  | 12  |
| 17306268 | 1  | MAGU - 15282 | 01/09/2023 15:06 | 02/09/2023 13:14 | Meio ambiente - Descarga Atmosférica | 5   |
| 17311351 | 1  | UNIT - 15177 | 01/09/2023 16:18 | 01/09/2023 20:20 | Meio ambiente - Vento                | 19  |
| 17311351 | 2  | UNIT - 15177 | 01/09/2023 16:18 | 01/09/2023 20:20 | Meio ambiente - Vento                | 14  |
| 17310215 | 1  | CNS - 15304  | 01/09/2023 15:16 | 03/09/2023 20:02 | Meio ambiente - Vento                | 1   |
| 17305097 | 1  | CITU - 15154 | 01/09/2023 15:27 | 01/09/2023 23:44 | Não classificada                     | 23  |

|          |   |              |                  |                  |                                      |     |
|----------|---|--------------|------------------|------------------|--------------------------------------|-----|
| 17306014 | 1 | CNS - 15304  | 01/09/2023 15:23 | 02/09/2023 11:25 | Meio ambiente - Vento                | 7   |
| 17306065 | 1 | PPUD - 15242 | 01/09/2023 13:23 | 02/09/2023 11:56 | Meio ambiente - Árvore ou Vegetação  | 11  |
| 17306231 | 1 | PRTU - 15238 | 01/09/2023 15:29 | 02/09/2023 12:53 | Não classificada                     | 1   |
| 17305101 | 1 | CLS - 15156  | 01/09/2023 15:30 | 01/09/2023 18:56 | Meio ambiente - Descarga Atmosférica | 25  |
| 17306435 | 1 | CUVD - 15349 | 01/09/2023 15:32 | 02/09/2023 14:04 | Meio ambiente - Vento                | 1   |
| 17305108 | 1 | EPS - 15341  | 01/09/2023 15:33 | 01/09/2023 19:23 | Não classificada                     | 87  |
| 17396462 | 1 | FCS - 15340  | 01/09/2023 15:46 | 01/09/2023 15:55 | Não classificada                     | 73  |
| 17396462 | 2 | FCS - 15340  | 01/09/2023 15:46 | 01/09/2023 17:50 | Não classificada                     | 1   |
| 17396462 | 3 | FCS - 15340  | 01/09/2023 15:46 | 01/09/2023 17:50 | Não classificada                     | 2   |
| 17396462 | 4 | FCS - 15340  | 01/09/2023 15:46 | 01/09/2023 17:50 | Não classificada                     | 663 |
| 17396462 | 5 | FCS - 15340  | 01/09/2023 15:46 | 01/09/2023 17:51 | Não classificada                     | 21  |
| 17396462 | 6 | FCS - 15340  | 01/09/2023 15:46 | 01/09/2023 17:51 | Não classificada                     | 16  |
| 17396462 | 7 | FCS - 15340  | 01/09/2023 15:46 | 01/09/2023 18:57 | Não classificada                     | 154 |
| 17396462 | 9 | FCS - 15340  | 01/09/2023 15:46 | 02/09/2023 16:24 | Não classificada                     | 2   |
| 17305122 | 1 | ARID - 15104 | 01/09/2023 15:38 | 01/09/2023 19:25 | Meio ambiente - Vento                | 11  |
| 17317853 | 1 | BRDD - 15139 | 01/09/2023 15:47 | 01/09/2023 18:08 | Meio ambiente - Vento                | 67  |
| 17317853 | 2 | BRDD - 15139 | 01/09/2023 15:47 | 01/09/2023 19:41 | Meio ambiente - Vento                | 4   |
| 17317853 | 3 | BRDD - 15139 | 01/09/2023 15:47 | 02/09/2023 04:01 | Meio ambiente - Vento                | 178 |
| 17317853 | 5 | BRDD - 15139 | 01/09/2023 15:47 | 06/09/2023 20:34 | Meio ambiente - Vento                | 16  |
| 17317853 | 6 | BRDD - 15139 | 01/09/2023 15:47 | 06/09/2023 20:34 | Meio ambiente - Vento                | 1   |
| 17310467 | 1 | IUAU - 15309 | 01/09/2023 15:42 | 03/09/2023 23:48 | Meio ambiente - Descarga Atmosférica | 1   |
| 17305158 | 1 | ULAD - 15181 | 01/09/2023 09:29 | 01/09/2023 18:06 | Meio ambiente - Árvore ou Vegetação  | 8   |
| 17313095 | 1 | MCLD - 15278 | 01/09/2023 15:46 | 01/09/2023 19:45 | Meio ambiente - Vento                | 1   |
| 17305152 | 1 | ULAE - 15180 | 01/09/2023 15:52 | 01/09/2023 23:56 | Meio ambiente - Vento                | 3   |
| 17305154 | 1 | COM - 15359  | 01/09/2023 15:53 | 01/09/2023 17:25 | Meio ambiente - Árvore ou Vegetação  | 1   |
| 17306177 | 1 | BIIU - 15133 | 01/09/2023 15:56 | 02/09/2023 12:34 | Meio ambiente - Descarga Atmosférica | 1   |
| 17387669 | 1 | VZPU - 15169 | 01/09/2023 16:07 | 01/09/2023 23:15 | Não classificada                     | 12  |
| 17387669 | 2 | VZPU - 15169 | 01/09/2023 16:07 | 01/09/2023 23:15 | Não classificada                     | 2   |
| 17306036 | 1 | ARID - 15104 | 01/09/2023 09:12 | 02/09/2023 11:30 | Meio ambiente - Vento                | 1   |
| 17306037 | 1 | ARID - 15104 | 01/09/2023 16:35 | 02/09/2023 11:30 | Meio ambiente - Vento                | 6   |
| 17305226 | 1 | BIID - 15132 | 01/09/2023 16:26 | 01/09/2023 16:34 | Não classificada                     | 9   |
| 17439632 | 1 | UHTM - 15182 | 01/09/2023 16:18 | 01/09/2023 16:59 | Meio ambiente - Vento                | 1   |
| 17439633 | 1 | UHTM - 15182 | 01/09/2023 17:13 | 02/09/2023 10:57 | Meio ambiente - Vento                | 1   |
| 17309277 | 1 | AVT - 15106  | 01/09/2023 16:24 | 03/09/2023 11:40 | Meio ambiente - Árvore ou Vegetação  | 1   |
| 17305696 | 1 | BCV - 15112  | 01/09/2023 16:25 | 02/09/2023 10:15 | Meio ambiente - Árvore ou Vegetação  | 1   |
| 17308657 | 1 | IUAU - 15309 | 01/09/2023 07:01 | 02/09/2023 16:31 | Meio ambiente - Vento                | 33  |
| 17305228 | 1 | IGRU - 16292 | 01/09/2023 16:29 | 01/09/2023 18:28 | Meio ambiente - Vento                | 1   |
| 17306768 | 1 | ITMU - 15310 | 01/09/2023 16:37 | 02/09/2023 16:02 | Meio ambiente - Descarga Atmosférica | 1   |
| 17306714 | 1 | CUVD - 15349 | 01/09/2023 09:41 | 02/09/2023 15:39 | Meio ambiente - Vento                | 9   |
| 17305258 | 1 | MCLU - 16308 | 01/09/2023 16:47 | 01/09/2023 18:18 | Não classificada                     | 135 |
| 17386961 | 1 | PTC - 15235  | 01/09/2023 16:55 | 01/09/2023 20:43 | Meio ambiente - Árvore ou Vegetação  | 43  |
| 17306934 | 1 | ULAN - 16340 | 01/09/2023 16:56 | 02/09/2023 16:56 | Meio ambiente - Árvore ou Vegetação  | 1   |
| 17306204 | 1 | MHC - 15275  | 01/09/2023 16:56 | 02/09/2023 12:48 | Meio ambiente - Árvore ou Vegetação  | 77  |
| 17307957 | 1 | SLN - 15206  | 01/09/2023 08:50 | 02/09/2023 10:15 | Meio ambiente - Árvore ou Vegetação  | 3   |
| 17307957 | 2 | SLN - 15206  | 01/09/2023 08:50 | 02/09/2023 12:05 | Meio ambiente - Árvore ou Vegetação  | 2   |
| 17315634 | 1 | ULAE - 15180 | 01/09/2023 17:03 | 02/09/2023 17:48 | Não classificada                     | 7   |
| 17305288 | 1 | IBYD - 15327 | 01/09/2023 17:08 | 01/09/2023 21:09 | Meio ambiente - Vento                | 41  |
| 17305301 | 1 | ULAS - 15179 | 01/09/2023 17:14 | 01/09/2023 20:40 | Meio ambiente - Árvore ou Vegetação  | 41  |
| 17305302 | 1 | ULAS - 15179 | 01/09/2023 17:16 | 01/09/2023 20:40 | Meio ambiente - Árvore ou Vegetação  | 22  |
| 17305302 | 1 | ULAU - 16339 | 01/09/2023 17:16 | 01/09/2023 20:40 | Meio ambiente - Árvore ou Vegetação  | 5   |
| 17306756 | 1 | NVSU - 15256 | 01/09/2023 17:06 | 02/09/2023 15:55 | Meio ambiente - Árvore ou Vegetação  | 4   |
| 17305312 | 1 | PTID - 16320 | 01/09/2023 11:45 | 01/09/2023 20:27 | Meio ambiente - Árvore ou Vegetação  | 3   |
| 17306089 | 1 | CMT - 15162  | 01/09/2023 17:21 | 02/09/2023 11:59 | Meio ambiente - Vento                | 1   |
| 17305356 | 1 | UHQM - 15185 | 01/09/2023 17:37 | 01/09/2023 17:45 | Não classificada                     | 1   |
| 17305356 | 2 | UHQM - 15185 | 01/09/2023 17:37 | 01/09/2023 17:45 | Não classificada                     | 5   |
| 17305356 | 2 | UNIT - 15177 | 01/09/2023 17:37 | 01/09/2023 17:45 | Não classificada                     | 3   |
| 17305334 | 1 | COJ - 15305  | 01/09/2023 17:30 | 01/09/2023 20:14 | Não classificada                     | 83  |
| 17305334 | 2 | COJ - 15305  | 01/09/2023 17:30 | 01/09/2023 20:14 | Não classificada                     | 89  |
| 17305359 | 1 | PRTU - 15238 | 01/09/2023 08:18 | 01/09/2023 21:07 | Meio ambiente - Vento                | 23  |



|          |   |              |                  |                  |                                      |     |
|----------|---|--------------|------------------|------------------|--------------------------------------|-----|
| 17305705 | 1 | MIB - 15274  | 01/09/2023 17:32 | 02/09/2023 10:17 | Não classificada                     | 1   |
| 17305707 | 1 | FXA - 16288  | 01/09/2023 17:40 | 02/09/2023 10:06 | Meio ambiente - Vento                | 5   |
| 17305348 | 1 | PAND - 15252 | 01/09/2023 17:35 | 01/09/2023 18:14 | Meio ambiente - Árvore ou Vegetação  | 1   |
| 17309357 | 1 | UHST - 16261 | 01/09/2023 17:41 | 03/09/2023 12:20 | Não classificada                     | 1   |
| 17305378 | 1 | IGRU - 16292 | 01/09/2023 17:44 | 01/09/2023 21:58 | Meio ambiente - Árvore ou Vegetação  | 2   |
| 17306769 | 1 | PTUU - 15229 | 01/09/2023 17:51 | 02/09/2023 15:54 | Meio ambiente - Árvore ou Vegetação  | 13  |
| 17306769 | 2 | PTUU - 15229 | 01/09/2023 17:51 | 02/09/2023 15:54 | Meio ambiente - Árvore ou Vegetação  | 1   |
| 17306440 | 1 | ITMU - 15310 | 01/09/2023 17:53 | 02/09/2023 14:16 | Meio ambiente - Descarga Atmosférica | 2   |
| 17306141 | 1 | LUZU - 15284 | 01/09/2023 15:00 | 02/09/2023 12:30 | Meio ambiente - Árvore ou Vegetação  | 4   |
| 17387062 | 1 | VZEU - 15170 | 01/09/2023 18:00 | 02/09/2023 00:23 | Meio ambiente - Descarga Atmosférica | 6   |
| 17310224 | 1 | CNN - 15303  | 01/09/2023 08:01 | 03/09/2023 16:26 | Meio ambiente - Vento                | 4   |
| 17305406 | 1 | NVSU - 15256 | 01/09/2023 18:05 | 01/09/2023 21:03 | Meio ambiente - Vento                | 1   |
| 17306441 | 1 | UHQM - 15185 | 01/09/2023 18:17 | 01/09/2023 23:55 | Não classificada                     | 1   |
| 17306441 | 2 | UHQM - 15185 | 01/09/2023 18:17 | 01/09/2023 23:55 | Não classificada                     | 5   |
| 17306441 | 2 | UNIT - 15177 | 01/09/2023 18:17 | 01/09/2023 23:55 | Não classificada                     | 3   |
| 17305439 | 1 | IUAU - 15309 | 01/09/2023 18:29 | 01/09/2023 19:54 | Meio ambiente - Vento                | 11  |
| 17305715 | 1 | ARID - 15104 | 01/09/2023 18:12 | 02/09/2023 08:36 | Meio ambiente - Descarga Atmosférica | 1   |
| 17306039 | 1 | CNN - 15303  | 01/09/2023 18:13 | 02/09/2023 11:37 | Meio ambiente - Árvore ou Vegetação  | 3   |
| 17305716 | 1 | IUAU - 15309 | 01/09/2023 18:15 | 02/09/2023 08:57 | Meio ambiente - Descarga Atmosférica | 41  |
| 17305716 | 2 | IUAU - 15309 | 01/09/2023 18:15 | 02/09/2023 08:57 | Meio ambiente - Descarga Atmosférica | 29  |
| 17306092 | 1 | ARID - 15104 | 01/09/2023 18:22 | 02/09/2023 11:59 | Meio ambiente - Vento                | 3   |
| 17311275 | 1 | CVED - 15348 | 01/09/2023 14:03 | 02/09/2023 16:01 | Meio ambiente - Vento                | 8   |
| 17311275 | 2 | CVED - 15348 | 01/09/2023 14:03 | 02/09/2023 17:33 | Meio ambiente - Vento                | 3   |
| 17311275 | 3 | CVED - 15348 | 01/09/2023 14:03 | 02/09/2023 17:48 | Meio ambiente - Vento                | 6   |
| 17311275 | 4 | CVED - 15348 | 01/09/2023 14:03 | 02/09/2023 18:03 | Meio ambiente - Vento                | 1   |
| 17311275 | 5 | CVED - 15348 | 01/09/2023 14:03 | 04/09/2023 13:30 | Meio ambiente - Vento                | 3   |
| 17309122 | 1 | IUAU - 15309 | 01/09/2023 18:28 | 03/09/2023 10:13 | Meio ambiente - Árvore ou Vegetação  | 3   |
| 17305474 | 1 | LUZU - 15284 | 01/09/2023 18:41 | 01/09/2023 22:07 | Não classificada                     | 2   |
| 17305721 | 1 | CNH - 15163  | 01/09/2023 18:51 | 02/09/2023 10:08 | Meio ambiente - Descarga Atmosférica | 1   |
| 17391044 | 1 | LUZU - 15284 | 01/09/2023 18:45 | 02/09/2023 00:13 | Não classificada                     | 1   |
| 17305480 | 1 | VZEU - 15170 | 01/09/2023 18:45 | 01/09/2023 23:09 | Não classificada                     | 5   |
| 17306094 | 1 | AVT - 15106  | 01/09/2023 18:46 | 02/09/2023 12:05 | Não classificada                     | 87  |
| 17400161 | 1 | CMH - 16285  | 01/09/2023 05:43 | 02/09/2023 17:40 | Meio ambiente - Vento                | 2   |
| 17400161 | 2 | CMH - 16285  | 01/09/2023 05:43 | 02/09/2023 17:40 | Meio ambiente - Vento                | 179 |
| 17400161 | 3 | CMH - 16285  | 01/09/2023 05:43 | 02/09/2023 17:40 | Meio ambiente - Vento                | 3   |
| 17305992 | 1 | URAT - 15174 | 01/09/2023 18:51 | 02/09/2023 11:16 | Não classificada                     | 1   |
| 17309974 | 1 | AVT - 15106  | 01/09/2023 19:02 | 03/09/2023 17:37 | Não classificada                     | 12  |
| 17313408 | 1 | DDI - 15347  | 01/09/2023 19:10 | 01/09/2023 22:06 | Meio ambiente - Descarga Atmosférica | 1   |
| 17307629 | 1 | ITMU - 15310 | 01/09/2023 19:10 | 02/09/2023 17:08 | Meio ambiente - Descarga Atmosférica | 1   |
| 17306270 | 1 | UHST - 16261 | 01/09/2023 16:47 | 02/09/2023 12:32 | Meio ambiente - Árvore ou Vegetação  | 52  |
| 17306511 | 1 | IRBD - 15313 | 01/09/2023 19:37 | 02/09/2023 14:37 | Não classificada                     | 8   |
| 17306559 | 1 | COJ - 15305  | 01/09/2023 19:38 | 02/09/2023 14:50 | Meio ambiente - Árvore ou Vegetação  | 2   |
| 17305535 | 1 | BBI - 15108  | 01/09/2023 19:40 | 01/09/2023 22:37 | Meio ambiente - Descarga Atmosférica | 1   |
| 17306271 | 1 | UNIT - 15177 | 01/09/2023 13:49 | 01/09/2023 22:12 | Não classificada                     | 7   |
| 17306271 | 2 | UNIT - 15177 | 01/09/2023 13:49 | 02/09/2023 12:33 | Não classificada                     | 78  |
| 17306271 | 3 | UNIT - 15177 | 01/09/2023 13:49 | 02/09/2023 12:33 | Não classificada                     | 1   |
| 17305580 | 1 | IUAU - 15309 | 01/09/2023 20:43 | 01/09/2023 21:44 | Meio ambiente - Vento                | 72  |
| 17306071 | 1 | PTC - 15235  | 01/09/2023 20:43 | 02/09/2023 11:50 | Meio ambiente - Árvore ou Vegetação  | 1   |
| 17306445 | 1 | IUAU - 15309 | 01/09/2023 21:06 | 02/09/2023 14:14 | Meio ambiente - Descarga Atmosférica | 1   |
| 17305753 | 1 | CMID - 15161 | 01/09/2023 21:18 | 02/09/2023 09:08 | Meio ambiente - Árvore ou Vegetação  | 1   |
| 17316573 | 1 | ULAD - 15181 | 01/09/2023 15:50 | 06/09/2023 13:50 | Meio ambiente - Árvore ou Vegetação  | 1   |
| 17306205 | 1 | ITMU - 15310 | 01/09/2023 13:54 | 01/09/2023 22:48 | Meio ambiente - Árvore ou Vegetação  | 10  |
| 17306205 | 2 | ITMU - 15310 | 01/09/2023 13:54 | 02/09/2023 12:49 | Meio ambiente - Árvore ou Vegetação  | 6   |
| 17312733 | 1 | CITU - 15154 | 01/09/2023 17:47 | 04/09/2023 18:20 | Meio ambiente - Árvore ou Vegetação  | 1   |
| 17305494 | 1 | PTID - 16320 | 01/09/2023 19:00 | 01/09/2023 23:01 | Meio ambiente - Descarga Atmosférica | 126 |
| 17305494 | 2 | PTID - 16320 | 01/09/2023 19:00 | 01/09/2023 23:01 | Meio ambiente - Descarga Atmosférica | 2   |
| 17306452 | 1 | ULAD - 15181 | 01/09/2023 14:47 | 02/09/2023 14:28 | Meio ambiente - Árvore ou Vegetação  | 2   |
| 17307689 | 1 | STV - 15198  | 01/09/2023 22:45 | 02/09/2023 18:18 | Meio ambiente - Vento                | 60  |
| 17305761 | 1 | URAT - 15174 | 01/09/2023 22:51 | 02/09/2023 08:49 | Não classificada                     | 1   |



|          |   |              |                  |                  |                                      |    |
|----------|---|--------------|------------------|------------------|--------------------------------------|----|
| 17305632 | 1 | IUAU - 15309 | 01/09/2023 17:38 | 02/09/2023 04:05 | Meio ambiente - Vento                | 1  |
| 17305633 | 1 | IUAU - 15309 | 01/09/2023 19:58 | 02/09/2023 04:05 | Meio ambiente - Vento                | 3  |
| 17335645 | 1 | ULAE - 15180 | 01/09/2023 17:54 | 02/09/2023 10:09 | Meio ambiente - Árvore ou Vegetação  | 1  |
| 17306630 | 1 | AETD - 15096 | 01/09/2023 17:28 | 02/09/2023 15:13 | Não classificada                     | 1  |
| 17308076 | 1 | ITMU - 15310 | 01/09/2023 10:42 | 02/09/2023 20:44 | Meio ambiente - Descarga Atmosférica | 1  |
| 17306286 | 1 | ULAU - 16339 | 01/09/2023 18:51 | 02/09/2023 13:11 | Meio ambiente - Árvore ou Vegetação  | 45 |
| 17307808 | 1 | ITMU - 15310 | 01/09/2023 12:41 | 02/09/2023 11:47 | Meio ambiente - Descarga Atmosférica | 4  |
| 17307808 | 2 | ITMU - 15310 | 01/09/2023 12:41 | 02/09/2023 11:47 | Meio ambiente - Descarga Atmosférica | 22 |
| 17307808 | 3 | ITMU - 15310 | 01/09/2023 12:41 | 02/09/2023 11:47 | Meio ambiente - Descarga Atmosférica | 2  |
| 17307808 | 4 | ITMU - 15310 | 01/09/2023 12:41 | 02/09/2023 16:36 | Meio ambiente - Descarga Atmosférica | 27 |
| 17305726 | 1 | JNUT - 15299 | 01/09/2023 19:05 | 02/09/2023 10:09 | Meio ambiente - Árvore ou Vegetação  | 2  |
| 17306783 | 1 | ARID - 15104 | 01/09/2023 09:39 | 02/09/2023 16:00 | Meio ambiente - Árvore ou Vegetação  | 4  |
| 17309744 | 1 | AVT - 15106  | 01/09/2023 08:19 | 03/09/2023 12:50 | Meio ambiente - Árvore ou Vegetação  | 1  |
| 17309744 | 1 | PRTU - 15238 | 01/09/2023 08:19 | 03/09/2023 12:50 | Meio ambiente - Árvore ou Vegetação  | 49 |
| 17306770 | 1 | PERD - 15248 | 01/09/2023 20:34 | 02/09/2023 15:53 | Não classificada                     | 3  |
| 17306770 | 2 | PERD - 15248 | 01/09/2023 20:34 | 02/09/2023 15:53 | Não classificada                     | 11 |
| 17306963 | 1 | IUAU - 15309 | 01/09/2023 17:34 | 02/09/2023 17:22 | Meio ambiente - Árvore ou Vegetação  | 3  |
| 17307780 | 1 | CMH - 16285  | 01/09/2023 15:45 | 02/09/2023 18:14 | Meio ambiente - Árvore ou Vegetação  | 3  |



**Anexo IV – Laudo Meteorológico**

## Condições meteorológicas entre 29/08 e 01/09 de 2023

Nº Documento:

s/n

Revisão: A

Página 1 de 10

Revisão

Vigência

Motivo da revisão

Distribuição:

Elaboração: OP/PE

Participação:

Referência:

Material: Serviço: 

Autenticação: Não se aplica

Elaborado por:

Arthur Chaves de Paiva Neto – OP/PE

Verificado por:

Adelmo Antonio Correia – OP/PE

Aprovado por:

Adelmo Antonio Correia – OP/PE

Data:

24/10/2023



**Condições meteorológicas entre 29/08 e 01/09 de 2023**

|                      |     |                   |                       |
|----------------------|-----|-------------------|-----------------------|
| <b>Nº Documento:</b> | s/n | <b>Revisão:</b> A | <b>Página 2 de 10</b> |
|----------------------|-----|-------------------|-----------------------|

## 1) Descrição do evento meteorológico

Entre os dias 29/08 e 01/09 de 2023 a atuação de uma frente fria no litoral do sudeste e a presença de um cavado em superfície, como pode ser visto na figura 1, contribuíram para ocorrência de tempestades acompanhadas, além da chuva intensa, por descargas elétricas atmosféricas e ventos fortes.

Na figura 2 encontram-se imagens do satélite GOES-16 para o período, com realce de temperatura, disponibilizados pelo Instituto Nacional de Pesquisas Espaciais (INPE). A escala de cores das imagens indica a temperatura do topo das nuvens, indo do preto (100°C) ao branco (-100°C). Quanto mais frio o topo da nuvem, maior sua altura, indicando nuvens de grande desenvolvimento vertical, associadas a forte instabilidade e tempestades com raios, ventos fortes e volumes significativos de precipitação.

Pode-se observar nestas imagens a formação de núcleos convectivos intensos, responsáveis pelas tempestades que se desenvolveram sobre o estado neste período, atingindo diversas regiões de Minas em períodos distintos, mas principalmente no Triângulo e Noroeste. Além disso, nuvens de pequeno desenvolvimento vertical também foram responsáveis por acumulados significativos de chuvas, como mostram as observações nas estações meteorológicas para o período.

**Condições meteorológicas entre 29/08 e 01/09 de 2023**

|               |     |            |                |
|---------------|-----|------------|----------------|
| Nº Documento: | s/n | Revisão: A | Página 3 de 10 |
|---------------|-----|------------|----------------|

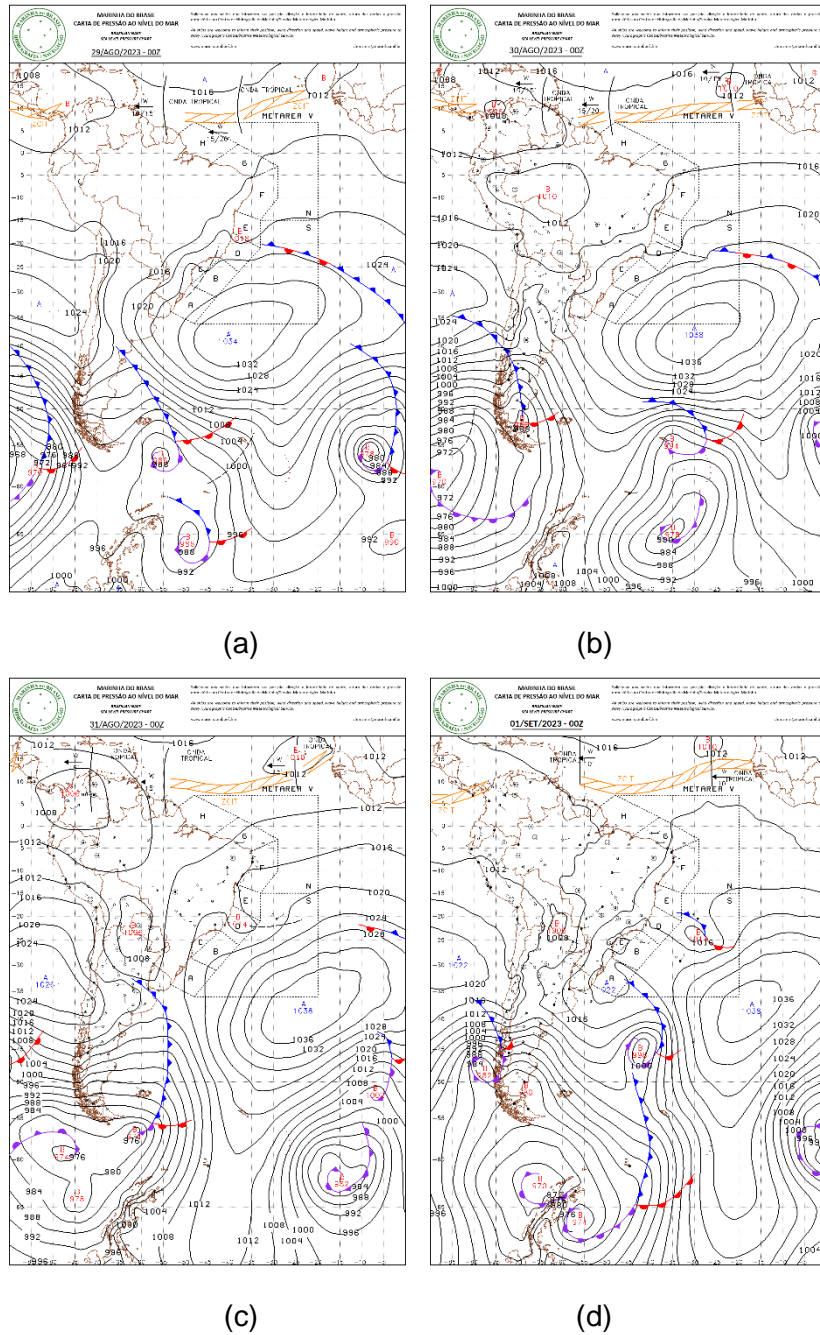

**Figura 1 - Carta Sinótica em superfície dos dias 29 (a), 30 (b) e 31 (c) de agosto e 01 (d) de setembro de 2023. Fonte: Marinha do Brasil.**

|                                                             |     |                   |                       |
|-------------------------------------------------------------|-----|-------------------|-----------------------|
| <b>Condições meteorológicas entre 29/08 e 01/09 de 2023</b> |     |                   |                       |
| <b>Nº Documento:</b>                                        | s/n | <b>Revisão:</b> A | <b>Página</b> 4 de 10 |

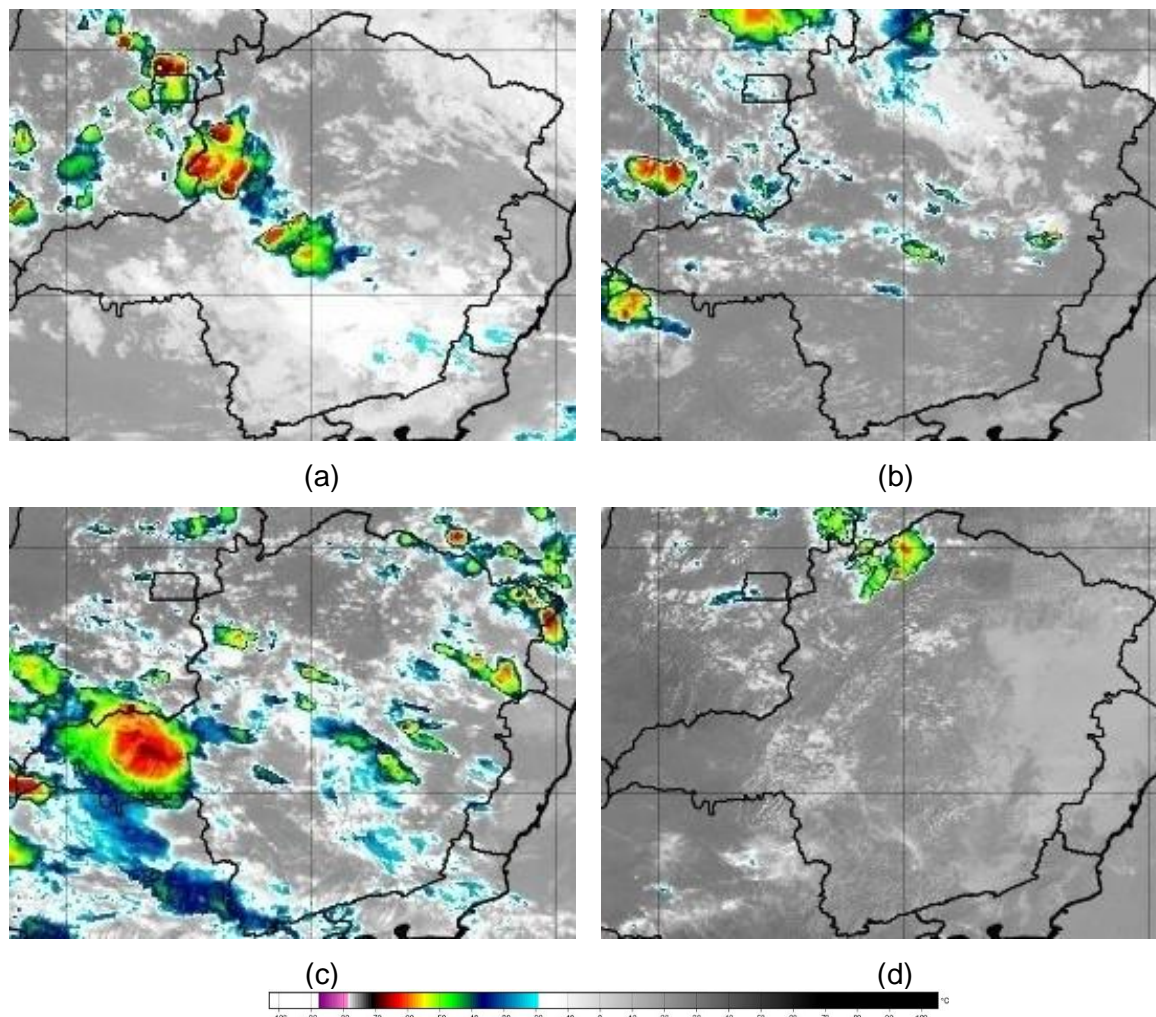

**Figura 2 – Seleção de Imagem de Satélite dos dias 29 (a), 30 (b) e 31 (c) de agosto e 01 (d) de setembro de 2023. Fonte: INPE.**

A Rede Integrada Nacional de Detecção de Descargas Atmosféricas (RINDAT) é uma rede de sensores especializados e centrais de processamento que permitem detectar, em tempo real, as descargas atmosféricas nuvem-solo, isto é, a maior parte das descargas que atingem o solo, em parte do território brasileiro. Atualmente, a RINDAT é constituída pelas seguintes instituições: CEMIG, FURNAS, SIMEPAR e INPE.

A figura 3 ilustra os registros de descargas atmosféricas em Minas Gerais feitos pelos sensores da RINDAT entre os dias 29/08 e 01/09 de 2023 com pontos vermelhos. Concordando

**Condições meteorológicas entre 29/08 e 01/09 de 2023****Nº Documento:**

s/n

**Revisão:** A

Página 5 de 10

com o que já foi exposto, vê-se que boa parte do estado de Minas Gerais foi atingido por tempestades elétricas consideráveis, sobretudo na região Centro-Norte.

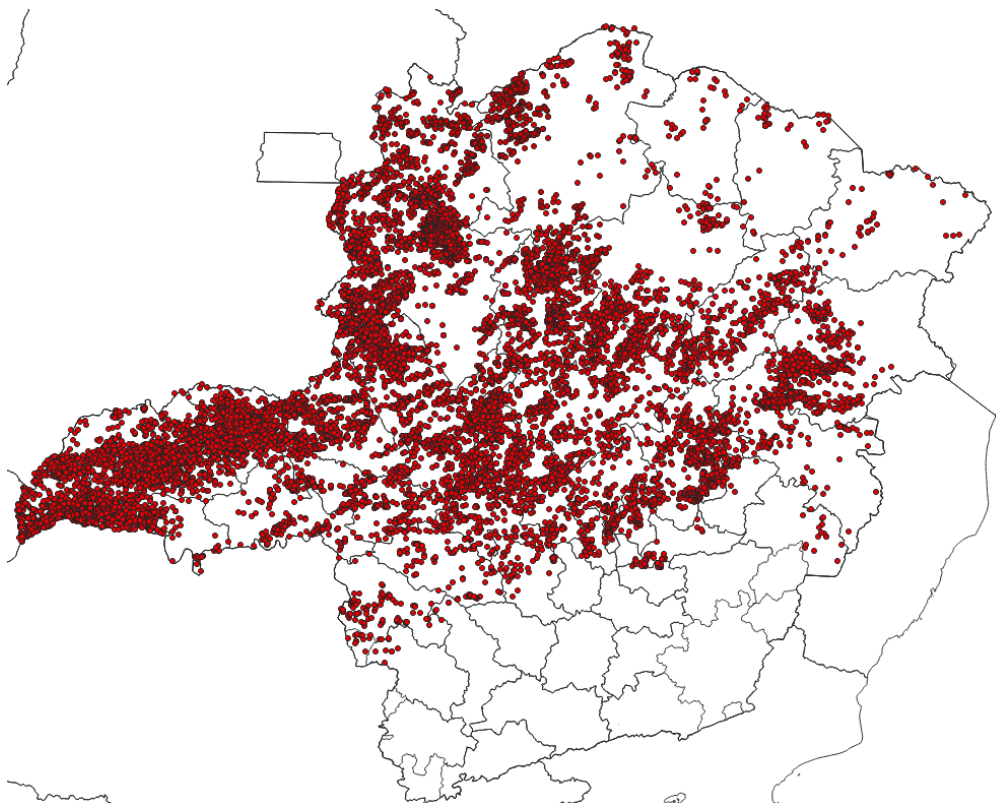

**Figura 3 - Localização dos raios registrados entre os dias 29/08 e 01/09 de 2023. Fonte: RINDAT**

Na figura 4 encontram-se os dados de rajadas de vento máximas, em km/h, registradas entre os dias 29/08 e 01/09 de 2023, com base nas estações automáticas do Instituto Nacional de Meteorologia (INMET). Nesta imagem, vê-se que diversas estações do estado registraram rajadas de vento superiores a 60 km/h, com destaque para o Triângulo Mineiro, com rajadas que atingiram os 117 km/h.



|                                                             |     |                   |                       |
|-------------------------------------------------------------|-----|-------------------|-----------------------|
| <b>Condições meteorológicas entre 29/08 e 01/09 de 2023</b> |     |                   |                       |
| <b>Nº Documento:</b>                                        | s/n | <b>Revisão: A</b> | <b>Página 6 de 10</b> |

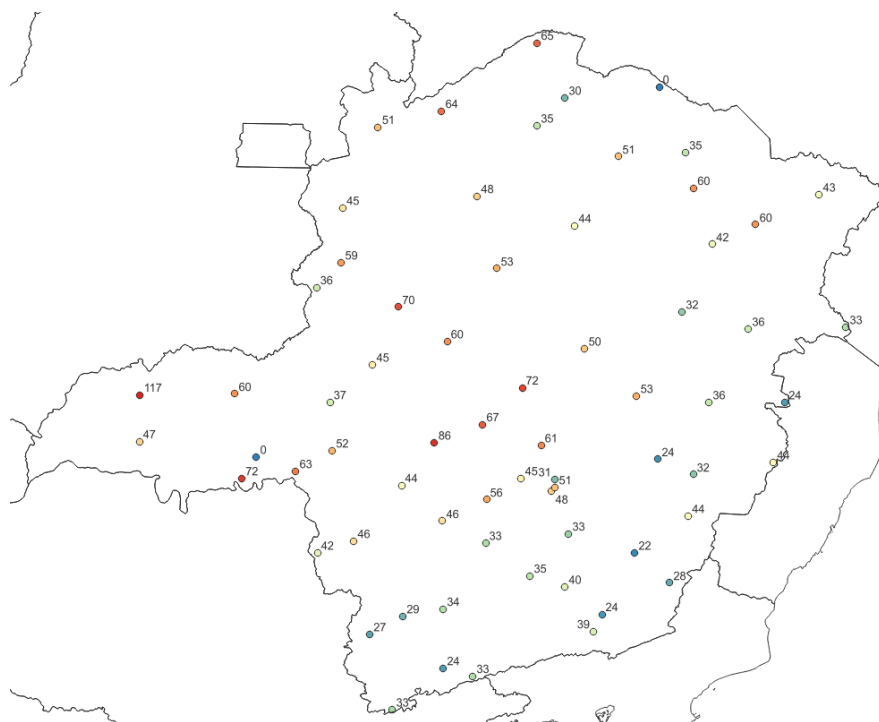

**Figura 4 – Rajadas de vento (Km/h) máximas registradas entre os dias 29/08 e 01/09 de 2023. Fonte: INMET**

Abaixo, na figura 5a, encontram-se os dados de pluviometria para o Brasil acumulados entre os dias 28/08 e 01/09 de 2023, também com base nas estações do INMET. Este mapa foi elaborado com o uso de dados de estações meteorológicas pertencentes ao instituto e, por padrão internacional, utilizam os registros de chuva das 12 UTC do dia anterior às 12 UTC dos dias em questão. Por este motivo, foi utilizado o mapa do dia 02/09 para ilustrar o acumulado nos 05 dias anteriores. Foi elaborado também o mapa presente na figura 5b, ainda baseado nas estações do INMET, com os totais acumulados em 4 dias, para mostrar em detalhes os acumulados no estado. Neste mapa vê-se que diversas estações tiveram registros significativos de chuva, com destaque para o Noroeste, com registro de valor acima de 100 mm acumulados. Lembrando que estes valores são extremamente raros para o mês de agosto.



## Condições meteorológicas entre 29/08 e 01/09 de 2023

Nº Documento:

s/n

Revisão: A

Página 7 de 10

Instituto Nacional de Meteorologia - INMET  
Precipitação Acumulada nos últimos 5 dias  
Mapa do dia 02/09/2023

Figura 5a - Pluviometria acumulada (mm) entre os dias 28/08 e 01/09 de 2023. Fonte: INMET.

|                                                             |     |                   |                       |
|-------------------------------------------------------------|-----|-------------------|-----------------------|
| <b>Condições meteorológicas entre 29/08 e 01/09 de 2023</b> |     |                   |                       |
| <b>Nº Documento:</b>                                        | s/n | <b>Revisão: A</b> | <b>Página 8 de 10</b> |

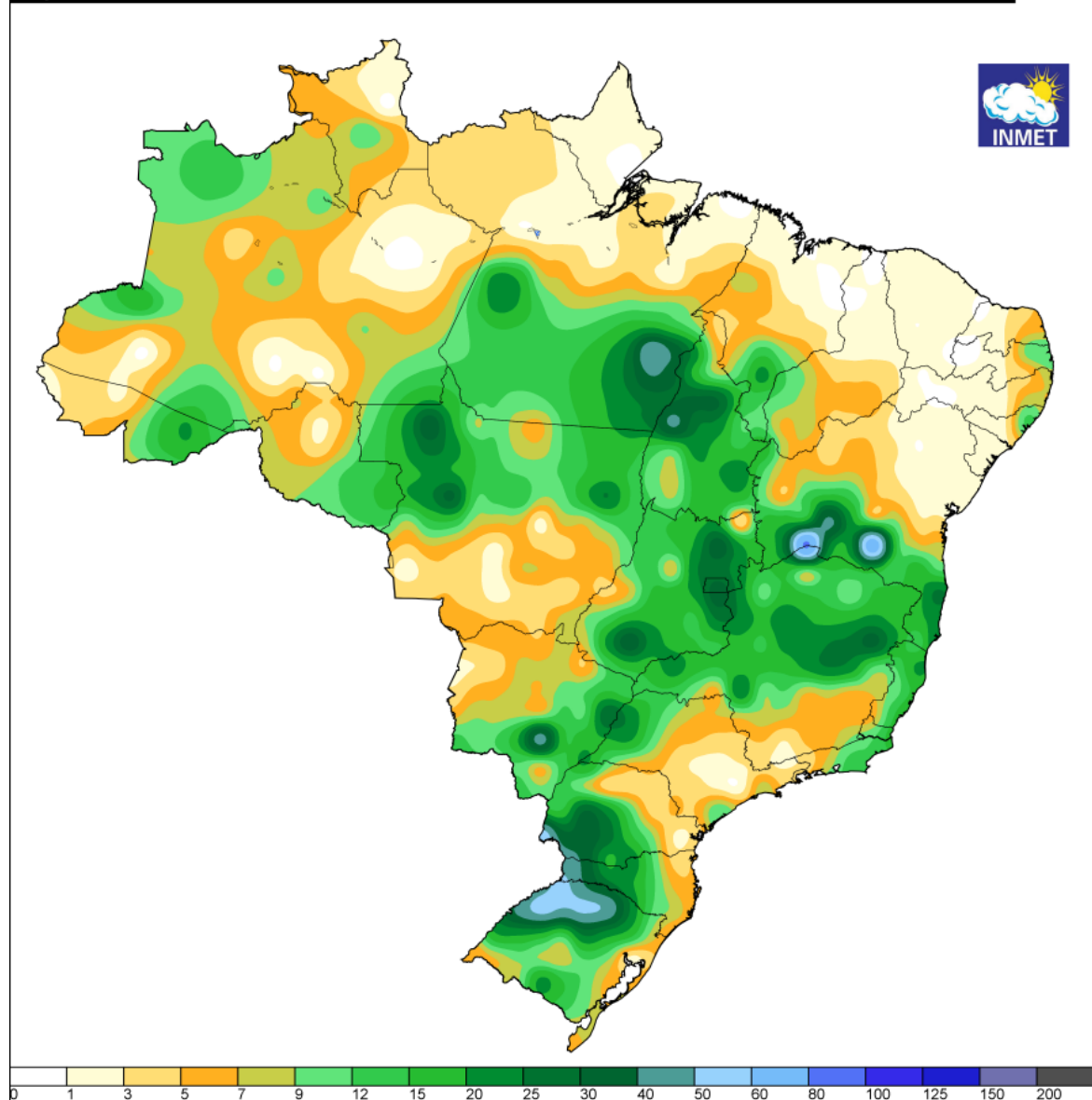
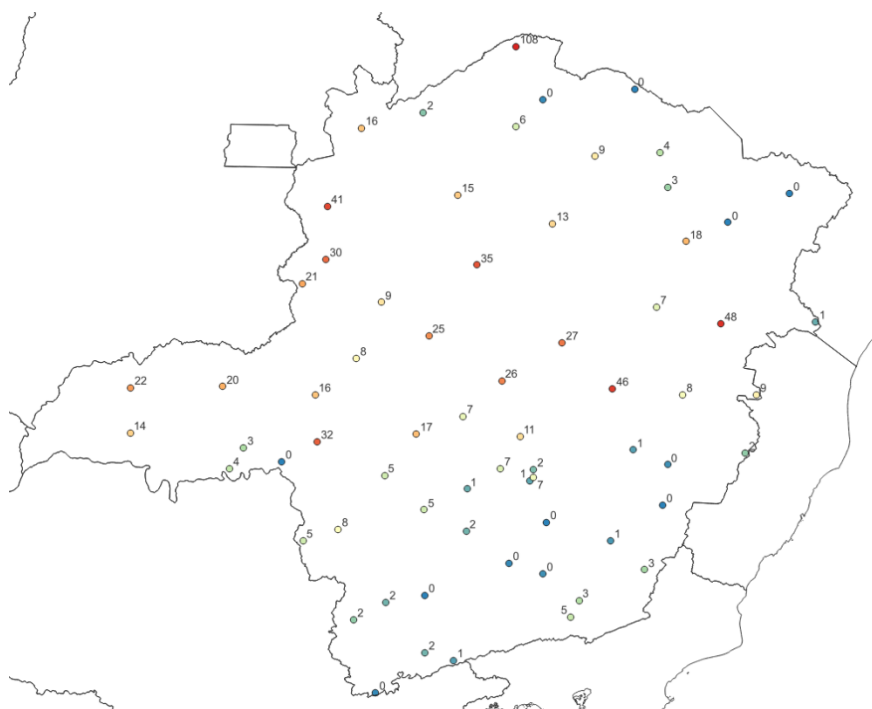

**Figura 5b - Pluviometria acumulada entre os dias 29/08 e 01/09 de 2023. Fonte dos dados: INMET.**

2) Impactos

Diversas regiões no estado registraram as consequências destes eventos, principalmente alagamentos, queda de árvores, vendaval e enxurradas diretamente relacionados às tempestades. Houve danos em ruas, residências e estabelecimentos comerciais em diversas regiões de Minas Gerais. Abaixo encontram-se algumas reportagens sobre este período:

<https://www.otempo.com.br/cidades/grupo-de-idosos-fica-ilhado-durante-tempestade-em-minas-gerais-1.3226176>

<https://g1.globo.com/mg/triangulo-mineiro/noticia/2023/08/31/dia-vira-noite-e-vento-forte-atinge-uberlandia-veja-imagens.ghtml>

<https://g1.globo.com/mg/triangulo-mineiro/noticia/2023/09/01/video-casa-e-destelhada-por-temporal-em-ituiutaba.ghtml>

<https://metsul.com/vendavais-fora-de-epoca-atingem-varios-estados-e-com-estragos/>

**Condições meteorológicas entre 29/08 e 01/09 de 2023****Nº Documento:**

s/n

**Revisão: A**Página **9** de **10**

<https://g1.globo.com/mg/triangulo-mineiro/noticia/2023/08/29/videos-carros-boiam-e-motoristas-ficam-ilhados-durante-chuva-em-araxa.ghtml>

<https://g1.globo.com/mg/centro-oeste/noticia/2023/09/01/video-ventania-faz-moradores-correrem-em-divinopolis-e-balanca-cobertura-de-posto-de-combustiveis-em-bom-despacho.ghtml>

<https://patoshoje.com.br/noticias/chuva-e-ventania-derrubam-arvores-e-causam-estragos-em-diferentes-pontos-da-cidade-veja-81117.html>

Na classificação e codificação brasileira de desastres (COBRADE) os eventos que atingiram Minas Gerais no período se encaixam nos seguintes códigos:

1.3.2.1.2 – Tempestade com intensa atividade elétrica;

1.3.2.1.4 – Chuvas intensas;

1.3.2.1.5 – Vendaval.

### 3) Conclusões

Pelo exposto acima fica claro que, entre os dias 29/08 e 01/09 de 2023, o estado de Minas Gerais foi atingido pela da passagem de uma frente fria e da ocorrência de cavado em superfície. Estes fenômenos provocaram diversas tempestades, com chuva intensa, fortes rajadas de vento e descargas elétricas atmosféricas. Na tabela abaixo encontra-se um resumo dos horários críticos por região de Minas.

| <b>Malha</b>     | <b>Início</b>    | <b>Término</b>   |
|------------------|------------------|------------------|
| <b>Centro</b>    | 29/08/2023 10:00 | 01/09/2023 03:00 |
| <b>Leste</b>     | 29/08/2023 12:00 | 31/08/2023 23:00 |
| <b>Norte</b>     | 29/08/2023 12:00 | 01/09/2023 20:00 |
| <b>Oeste</b>     | 29/08/2023 11:00 | 01/09/2023 22:00 |
| <b>Triangulo</b> | 29/08/2023 07:00 | 01/09/2023 23:00 |

Tabela 1 – Resumo dos horários críticos

**Condições meteorológicas entre 29/08 e 01/09 de 2023**

|                      |     |                   |                               |
|----------------------|-----|-------------------|-------------------------------|
| <b>Nº Documento:</b> | s/n | <b>Revisão:</b> A | Página <b>10</b> de <b>10</b> |
|----------------------|-----|-------------------|-------------------------------|

## 4) Referências bibliográficas:

Mapa de precipitação acumulada do INMET: <https://tempo.inmet.gov.br/PrecAcumulada>

Imagens de satélite (GOES – 16): <http://satelite.cptec.inpe.br/acervo/goes16.formulario.logic>

Cartas Sinóticas: <https://www.marinha.mil.br/chm/dados-do-smm-cartas-sinoticas/cartas-sinoticas>