

RELATÓRIO DE SITUAÇÃO DE EMERGÊNCIA

Dados do Evento

- I. **Evento:** 20231025-1
- II. **Período do Evento:** 13/09/2023 01:00 a 15/09/2023 23:59
- III. **Publicação:** 30/11/2023 17:00

IV. COBRADE:

1.2.3.0.0

Grupo: Hidrológico
Subgrupo: Alagamentos
Tipo: 0
Subtipo: 0

1.3.2.1.2

Grupo: Meteorológico
Subgrupo: Tempestades
Tipo: Tempestade Local / Convectiva
Subtipo: Tempestade de Raios

1.3.2.1.3

Grupo: Meteorológico
Subgrupo: Tempestades
Tipo: Tempestade Local / Convectiva
Subtipo: Granizo

1.3.2.1.4

Grupo: Meteorológico
Subgrupo: Tempestades
Tipo: Tempestade Local / Convectiva
Subtipo: Chuvas Intensas

1.3.2.1.5

Grupo: Meteorológico
Subgrupo: Tempestades
Tipo: Tempestade Local / Convectiva
Subtipo: Vendaval

- V. **Interrupções:** Ver Anexo III
- VI. **Decreto:** Não se aplica
- VII. **Relatório de Evidências:** 20231025-1

Evidências

- I. **Relatório:** 20231025-1
- II. **Informações do Decreto:** Não se aplica
- III. **Descrição do Evento**

Este relatório apresenta relato e evidências do Evento que gerou interrupções classificadas e expurgadas como Interrupções em Situação de Emergência conforme Item 208 do Módulo 1 do PRODIST que estabelece que podem ser consideradas Interrupções em Situação de Emergência aquelas decorrentes de Evento cujo somatório do CHI seja superior ao calculado pela equação:

$$CHI > 2.612 \times N^{0,35}$$

Onde N = número de consumidores da distribuidora do mês de outubro do ano anterior ao período de apuração.

$$\therefore CHI > 708.827,79$$

No período entre os dias 13 e 15 de setembro de 2023, o estado de Minas Gerais, devido ao deslocamento de uma frente fria, foi afetado por tempestades, acompanhadas de descargas atmosféricas, queda de granizo e ventos fortes, conforme detalhado no laudo meteorológico em anexo.

O detalhamento abaixo resume, por regional de distribuição da Cemig D, o período crítico e a abrangência do evento conforme apresentado em laudo meteorológico:

| Regionais | Período |
|-------------|-------------------------------------|
| Centro | 13/09/2023 01:00 à 15/09/2023 23:00 |
| Leste | 13/09/2023 12:00 à 15/09/2023 22:00 |
| Norte | 13/09/2023 03:00 à 15/09/2023 23:59 |
| Oeste | 13/09/2023 09:00 à 15/09/2023 23:00 |
| Mantiqueira | 13/09/2023 05:00 à 14/09/2023 23:00 |
| Sul | 13/09/2023 12:00 à 15/09/2023 23:00 |
| Triângulo | 13/09/2023 09:00 à 15/09/2023 18:00 |

Ademais, faz-se importante destacar que, para fins de seleção das interrupções decorrentes do evento, fez-se o uso a lista de Fatos Geradores definidas pelo Anexo 8.C do Módulo 8 do PRODIST, tendo sido os expurgos restritos as ocorrências de causa Meio Ambiente (Árvore ou Vegetação, Vento, Descargas Atmosféricas, Inundação, Erosão) e as causas Não Programadas e Não Classificadas quando associadas a condições atmosféricas adversas devido ao evento.

IV. Danos ao Sistema Elétrico

Durante o período do evento, foram registradas ocorrências emergenciais devido a danos diretos aos ativos, principalmente em virtude de ventos fortes e queda de vegetação sobre a rede de distribuição, os principais fatos geradores associados ao evento. Além disso, as maiores quantidades de ocorrências foram verificadas nas regiões Centro e Norte.

A tabela a seguir representa a quantidade de dispositivos, por tipo, que foram operados durante o evento.

| Equipamento | Quantidade Operado |
|-------------------------------|--------------------|
| Disjuntor - SE | 1 |
| Disjuntor - Alimentador | 3 |
| Religador | 199 |
| Seccionizador | 1 |
| Regulador de Tensão | 3 |
| Chave Fusível Repetidora MT | 121 |
| Chave Fusível Derivação MT | 330 |
| Chave Seccionadora MT | 27 |
| Chave Faca Adaptada | 17 |
| Transformador de Distribuição | 528 |

O reflexo das ocorrências foram 1.230 interrupções classificadas como expurgáveis conforme pode ser observado no Anexo deste documento, detalhadas com seus horários individuais, quantidades de consumidores afetados e causas.

V. Relato Técnico

Quando da existência de um evento, a rede de distribuição pode ser afetada por ocorrências associadas ao meio ambiente (não gerenciáveis) ou relacionadas a operação do sistema (gerenciáveis). Nesse sentido, cabe destacar que a Cemig D despacha suas equipes de forma eficiente sem distinção da causa raiz, uma vez que o fato gerador somente é confirmado in loco, incluindo as ocorrências emergenciais sem serviços executados, que podem atrasar o atendimento de ocorrências com desligamentos. Durante o evento, foram encontradas situações de difícil acesso, vias bloqueadas em virtude de alagamentos e queda de vegetação, o que comprometeu o tempo de atendimento.

O gráfico abaixo apresenta a curva de consumidores interrompidos no período, com destaque para o dia 14/09, onde foi verificado um pico expressivo, ultrapassando a quantidade de 100.000 clientes interrompidos simultaneamente pelo evento.

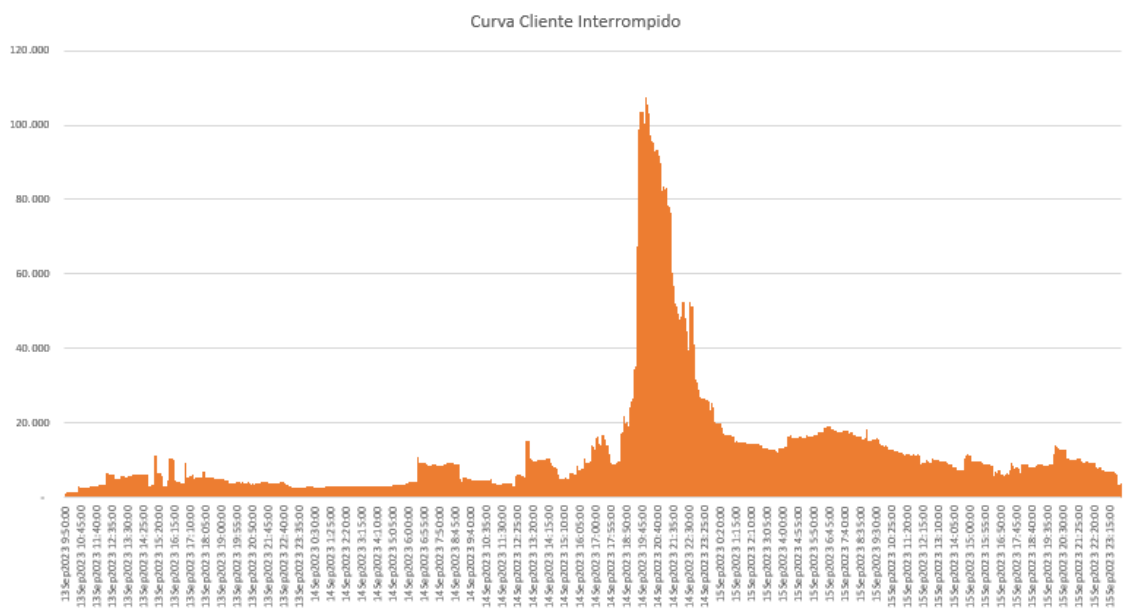



Ações de Restabelecimento

Para realizar o atendimento das ocorrências registradas nesses dias e restabelecer a energia elétrica ao redor do estado, foram usadas a quantidade abaixo de equipes:

13/09/2023 – 136 Turmas
14/09/2023 – 293 Turmas
15/09/2023 – 403 Turmas
>16/09/2023 – 63 Turmas

A distribuição dessas equipes ao longo do estado pode ser verificada abaixo, que representa a quantidade de equipes por malha regional da Cemig D:

Centro – 174 Turmas
Leste – 148 Turmas
Mantiqueira – 84 Turmas
Norte – 157 Turmas
Oeste – 129 Turmas
Sul – 87 Turmas
Triângulo – 116 Turmas

VI. Indicadores de Tempo de Atendimento

Tempo Médio de Preparação (TMP em minutos): 290,35

Tempo Médio de Deslocamento (TMD em minutos): 37,20

Tempo Médio de Execução (TME em minutos): 24,78

VII. Unidades Consumidoras Atingidas: 309.561

VIII. Municípios Atingidos: ABAETE, ABRE CAMPO, ACUCENA, AGUA BOA, AGUANIL, AGUAS VERMELHAS, AIMORES, AIURUOCA, ALFENAS, ALFREDO VASCONCELOS, ALMENARA, ALPERCATA, ALPINOPOLIS, ALTO RIO DOCE, ALVARENGA, ALVINOPOLIS, ANDRADAS, ANDRELANDIA, ANTONIO CARLOS, ANTONIO DIAS, ARACUAI, ARAGUARI, ARAPUA, ARAUJOS, ARCOS, ARINOS, ATALEIA, AUGUSTO DE LIMA, BAEPENDI, BALDIM, BARAO DE COCAIS, BARBACENA, BARRA LONGA, BELA VISTA DE MINAS, BELMIRO BRAGA, BELO HORIZONTE, BELO ORIENTE, BETIM, BIAS FORTES, BOA ESPERANCA, BOCAIUVA, BOM DESPACHO, BOM JESUS DO AMPARO, BOM JESUS DO GALHO, BONFIM, BONFINOPOLIS DE MINAS, BONITO DE MINAS, BOTUMIRIM, BRASILANDIA DE MINAS, BRASILIA DE MINAS, BRASOPOLIS, BRUMADINHO, BUENOPOLIS, BURITIS, BURITIZEIRO, CACHOEIRA DA PRATA, CAETANOPOLIS, CAETE, CAIANA, CALDAS, CAMACHO, CAMBUQUIRA, CAMPANARIO, CAMPESTRE, CAMPINA VERDE, CAMPO BELO, CAMPO FLORIDO, CAMPOS ALTOS, CAMPOS GERAIS, CANDEIAS, CANTAGALO, CAPELINHA, CAPETINGA, CAPINOPOLIS, CAPITAO ENEAS, CAPITOLIO, CARANGOLA, CARATINGA, CARBONITA, CARLOS CHAGAS, CARMO DA MATA, CARMO DO CAJURU, CARMO DO PARANAIBA, CARMO DO RIO CLARO, CARMOPOLIS DE MINAS, CARNEIRINHO, CARVALHOS, CASSIA, CATAS ALTAS, CATUTI, CAXAMBU, CENTRALINA, CHACARA, CHALE, CHAPADA GAUCHA, CIPOTANEA, CLARAVAL, CLAUDIO, COMENDADOR GOMES, COMERCINHO, CONCEICAO DA BARRA MINAS, CONCEICAO DAS ALAGOAS, CONCEICAO DAS PEDRAS, CONCEICAO DE IPANEMA, CONCEICAO DO MATO DENTRO, CONCEICAO DO PARA, CONCEICAO DOS OUROS, CONGONHAL, CONGONHAS, CONSELHEIRO PENA, CONTAGEM, COQUEIRAL, CORACAO DE JESUS, CORDISBURGO, CORINTO, COROACI, COROMANDEL, CORONEL FABRICIANO, CORREGO FUNDO, CORREGO NOVO, CRISTAIS, CRISTALIA, CRUCILANDIA, CRUZILIA, CURVELO, DELFINOPOLIS, DELTA, DESTERRO DE ENTRE RIOS, DIAMANTINA, DIOGO DE VASCONCELOS, DIONISIO, DIVINO, DIVINOPOLIS, DIVISOPOLIS, DOM BOSCO, DORES DE CAMPOS, DORES DO INDAIA, DORES DO TURVO, ENGENHEIRO CALDAS, ENGENHEIRO NAVARRO, ENTRE RIOS DE MINAS, ESMERALDAS, ESPERA FELIZ, ESPINOSA, ESPIRITO SANTO DO DOURADO, ESTRELA DO INDAIA, ESTRELA DO SUL, FARIA LEMOS, FELIXLANDIA, FERROS, FERVEDOURO, FLORESTAL, FORMIGA, FORMOSO, FORTALEZA DE MINAS, FORTUNA DE MINAS, FRANCISCO DUMONT, FRANCISCO SA, FRANCISOPOLIS, FRONTEIRA, FRUTAL, GALILEIA, GAMELEIRAS, GLAUCILANDIA, GONCALVES, GOVERNADOR VALADARES, GRAO MOGOL, GUANHAES, GUAPE, GUARACIAMA, GUARANESIA, GUARARA, GUARDA MOR, GUAXUPE, IBERTIOGA, IBIA, IBIRACATU, IBIRACI, IBIRITE, IBITIURA DE MINAS, ICARAI DE MINAS, IGARAPE, IGARATINGA, IJACI, ILICINEA,

IMBE DE MINAS, INDAIABIRA, INDIANOPOLIS, INGAI, INHAPIM, INHAUMA, INIMUTABA, IPANEMA, IPATINGA, IPIACU, IRAI DE MINAS, ITABIRA, ITABIRITO, ITACAMBIRA, ITACARAMBI, ITAGUARA, ITAJUBA, ITAMARANDIBA, ITAMBACURI, ITAMBE DO MATO DENTRO, ITAMONTE, ITANHANDU, ITANHOMI, ITAOBIM, ITAPAGIPE, ITAPECERICA, ITATIAIUCU, ITAUNA, ITAVERAVA, ITUIUTABA, ITUMIRIM, ITURAMA, ITUTINGA, JABOTICATUBAS, JACUI, JACUTINGA, JAGUARACU, JAIBA, JANAUBA, JANUARIA, JENIPAPO DE MINAS, JEQUERI, JEQUITAI, JEQUITIBA, JEQUITINHONHA, JOAO PINHEIRO, JOAQUIM FELICIO, JOSE GONCALVES DE MINAS, JUIZ DE FORA, JURAMENTO, JURUAIA, LADAINHA, LAGAMAR, LAGOA DA PRATA, LAGOA DOURADA, LAGOA FORMOSA, LAGOA GRANDE, LAGOA SANTA, LAJINHA, LAMBARI, LASSANCE, LAVRAS, LEANDRO FERREIRA, LEME DO PRADO, LIBERDADE, LIMA DUARTE, LIMEIRA DO OESTE, LUMINARIAS, LUZ, MACHADO, MADRE DE DEUS DE MINAS, MALACACHETA, MANGA, MANTENA, MAR DE ESPANHA, MARAVILHAS, MARIA DA FE, MARIANA, MARIO CAMPOS, MARIPO DE MINAS, MARTINHO CAMPOS, MATA VERDE, MATEUS LEME, MATIAS BARBOSA, MATIAS CARDOSO, MATO VERDE, MATOZINHOS, MATUTINA, MEDINA, MENDES PIMENTEL, MESQUITA, MINAS NOVAS, MOEMA, MONJOLOS, MONTALVANIA, MONTE ALEGRE DE MINAS, MONTE CARMELO, MONTE SIAO, MONTES CLAROS, MORRO DA GARCA, MUTUM, NANUQUE, NATALANDIA, NAZARENO, NEPOMUCENO, NOVA BELEM, NOVA ERA, NOVA LIMA, NOVA MODICA, NOVA PONTE, NOVA PORTEIRINHA, NOVA REZENDE, NOVA SERRANA, NOVO CRUZEIRO, NOVO ORIENTE DE MINAS, NOVORIZONTE, OLHOS DAGUA, OLIVEIRA, OLIVEIRA FORTES, ONCA DO PITANGUI, ORIZANIA, OURO FINO, OURO PRETO, OURO VERDE DE MINAS, PAI PEDRO, PAINEIRAS, PAPAGAIOS, PARA DE MINAS, PARACATU, PARAGUACU, PARAOPEBA, PASSA QUATRO, PASSA TEMPO, PASSOS, PATOS DE MINAS, PATROCINIO, PAULISTAS, PECANHA, PEDRA AZUL, PEDRA DO INDAIA, PEDRALVA, PEDRAS MARIA DA CRUZ, PEDRINOPOLIS, PEDRO LEOPOLDO, PEQUERI, PERDIGAO, PERDIZES, PERIQUITO, PESCADOR, PIEDADE DE PONTE NOVA, PIEDADE DO RIO GRANDE, PIEDADE DOS GERAIS, PIMENTA, PINGO D AGUA, PINTOPOLIS, PIRACEMA, PIRAJUBA, PIRANGA, PIRANGUINHO, PIRAPETINGA, PIRAPORA, PITANGUI, PIUMHI, PLANURA, POCRANE, POMPEU, PORTEIRINHA, POTE, POUSO ALEGRE, POUSO ALTO, PRATA, PRESIDENTE BERNARDES, PRESIDENTE JUSCELINO, PRESIDENTE KUBITSCHKE, RAUL SOARES, RESENDE COSTA, RESPLENDOR, RESSAQUINHA, RIACHINHO, RIACHO DOS MACHADOS, RIBEIRAO DAS NEVES, RIO ACIMA, RIO ESPERA, RIO MANSO, RIO PARANAIBA, RIO PARDO DE MINAS, RIO PRETO, RITAPOLIS, ROMARIA, SABARA, SABINOPOLIS, SACRAMENTO, SALINAS, SANTA BARBARA DO LESTE, SANTA CRUZ DO ESCALVADO, SANTA JULIANA, SANTA LUZIA, SANTA MARIA DE ITABIRA, SANTA RITA DE CALDAS, SANTA RITA DE IBITIPOCA, SANTA RITA DO SAPUCAI, SANTA VITORIA, SANTANA DO PARAISO, SANTANA DOS MONTES, SANTO ANTONIO DO GRAMA, SANTO ANTONIO DO ITAMBE, SANTO ANTONIO DO MONTE, SANTO ANTONIO DO RETIRO, SANTOS DUMONT, SAO DOMINGOS DAS DORES, SAO FRANCISCO, SAO FRANCISCO DE PAULA, SAO FRANCISCO DE SALES, SAO FRANCISCO DO GLORIA, SAO GERALDO DO BAIXIO, SAO GONCALO DO PARA, SAO GONCALO DO RIO ABAIXO, SAO GONCALO DO SAPUCAI, SAO GOTARDO, SAO JOAO DA LAGOA, SAO JOAO DA MATA, SAO JOAO DA PONTE, SAO JOAO DEL REI, SAO JOAO DO PARAISO, SAO JOAQUIM DE BICAS, SAO JOSE DA BARRA, SAO JOSE DA LAPA, SAO JOSE DA SAFIRA, SAO JOSE DA VARGINHA, SAO JOSE DO DIVINO, SAO JOSE DO MANTIMENTO, SAO PEDRO DO SUACUI, SAO ROQUE DE MINAS, SAO SEBASTIAO DO MARANHÃO, SAO SEBASTIAO DO OESTE, SAO SEBASTIAO DO PARAISO, SAO TIAGO, SAPUCAI MIRIM, SARZEDO, SEM PEIXE, SENAD MODESTINO GONCALVES, SENHORA DO PORTO, SERITINGA, SERRA AZUL DE MINAS, SERRA DO SALITRE, SERRANOPOLIS DE MINAS, SERRANOS, SETE LAGOAS, SETUBINHA, SILVIANOPOLIS, SIMAO PEREIRA, SOBRALIA, TAIUBEIRAS, TAPARUBA, TAPIRA, TAPIRAI, TAQUARACU DE MINAS, TARUMIRIM, TEIXEIRAS, TEOFILO OTONI, TIMOTEO, TIROS, TOSOS DO MOGI, TOMBOS, TRES CORACOES, TRES MARIAS, TRES PONTAS, TUMIRITINGA, TUPACIGUARA, TURMALINA, TURVOLANDIA, UBAI, UBERABA, UBERLANDIA-AG.J.PINHEIRO, UNAI, UNIAO DE MINAS, URUCUIA, VARJAO DE MINAS, VARZEA DA PALMA, VARZELANDIA, VAZANTE, VEREDINHA, VERISSIMO, VESPASIANO, VICOSA, VIRGEM DA LAPA, VIRGINIA, VIRGINOPOLIS, VOLTA GRANDE, WENCESLAU BRAZ

IX. Subestações Atingidas: AAY, ABDD, AETD, AFNU, AGF, ALSD, AMN, ANAD, AOR, AOY, ARID, AUIU, AVT, AXAU, AYN, BBI, BCAD, BCSQ, BCV, BDM, BDPD, BETC, BETD, BETQ, BETT, BHA, BHAD, BHAT, BHBN, BHBP, BHCL, BHGT, BHHR, BHJT, BHMR, BHPM, BHSE, BHSN, BHSO, BHSV, BIID, BIU, BMN, BMO, BNR, BOED, BPSU, BRDD, BRL, BSOT, CAQU, CAX, CCHD, CCYT, CEL, CEMC, CEMT, CETU, CGAU, CICM, CINC, CISEL, CITU, CLHU, CLS, CLUD, CLUU, CMD, CMG, CMH, CMID, CMN, CMT, CNH, CNLU, CNN, CNS, COM, CPG, CPO, CQE, CQLU, CRC, CRF, CRL, CRM, CSAU, CSN, CTR, CUG, CUVD, CVED, DDI, DMTU, DSV, DVL, DVLU, DVOU, ENC, ENG, EPS, ESR, FCS, FCSO, FIO, FMA, FMAD, FRUD, FXA, GDM, GGLU, GHE, GOVD, GPED, GVSC, GVSD, GVST, GVSU, IANU, IBAD, IBAS, IBAT, IBTM, IBYD, ICS, IDM, IGPD, IGPU, IGRU,



IGY, IIGD, IIGT, IIGU, IIIU, IJAU, ILIU, IMRU, INPD, IOM, IPC, IRO, ITDD, ITMU, ITT, IUAU, IUMD, JBT, JFAD, JFAO, JFAQ, JFAU, JGD, JMLT, JNUD, JNUQ, JNUT, JPIU, JQU, JTAD, JUAU, LABU, LAVD, LBD, LFAD, LGR, LGT, LJA, LNT, LPTU, LUZU, MAGS, MAGT, MAGU, MAL, MBH, MCDD, MCH, MCLD, MCLQ, MCLU, MDI, MFED, MHC, MIB, MNN, MNVD, MOO, MRND, MSO, MTVU, MTZ, MUT, MVD, MVDU, MZL, NERU, NES, NLAE, NLAQ, NLAU, NNE, NOG, NPO, NVC, NVSD, NVSU, OLV, ORPU, OUF, PAND, PBD, PBDD, PDR, PEB, PERD, PGCU, PIUD, PJU, PLOT, PLU, PMSD, PMSU, PNHD, PNV, PPS, PPUD, PQO, PRJ, PRRU, PRSD, PRSU, PRTD, PRTU, PSAD, PSAU, PSOU, PSP, PTC, PTHD, PTID, PTUC, PTUD, PTUE, PTUU, PYN, RBSD, RBST, RBSU, RCA, RCM, RCN, RES, RMRU, RPA, RSP, RSS, SAA, SBAU, SDED, SDEU, SEG, SERD, SFIQ, SGS, SGTU, SLAD, SLAT, SLAU, SLN, SLPV, SLUD, SLUQ, SLUU, SND, SNS, SQNU, SRS, SRT, SSKU, SSO, SSP, SSZ, STV, SUI, SWOU, TCSD, TCSU, TOED, TOTU, TPCD, TSPU, TTD, UHDR, UHGF, UHIT, UHJS, UHMM, UHMR, UHMS, UHPC, UHPF, UHPT, UHQM, UHRP, UHSG, UHTM, UHTR, ULAE, ULAN, ULAS, ULAU, UNIC, UNID, UNIT, URAC, URAQ, URAS, URAT, URAU, VCS, VGAU, VGE, VJMU, VZEU, VZPU, YAN, YFUR, YICM, YIPM, YPRT

- X. Interrupções: 1.230**
- XI. Início da Primeira Interrupção: 13/09/2023 01:44**
- XII. Término da Última Interrupção: 19/09/2023 13:40**
- XIII. Duração Média das Interrupções (em horas): 6,10**
- XIV. Interrupção de Maior Duração (em horas): 87,82**
- XV. Consumidor Hora Interrompido (CHI) do Evento: 812.902,21**

- XVI. Registros diversos: Ver anexos**

CLIMA EM MINAS

BH e outras mais de 500 cidades em Minas estão sob alerta de chuvas fortes

O comunicado, divulgado pelo Instituto Nacional de Meteorologia (Inmet), ainda prevê a possibilidade de rajadas de vento de até 60 km/h



Daniel Mendes*

14/09/2023 11:16 - atualizado 14/09/2023 12:18

COMPARTILHE



SIGA NO Google News

Fonte: https://www.em.com.br/app/noticia/gerais/2023/09/14/interna_gerais,1561680/bh-e-outras-mais-de-500-cidades-em-minas-estao-sob-alerta-de-chuvas-fortes.shtml

Home > Cidades

Chuva de até 50mm e ventos de 60km/h podem atingir BH e outras 571 cidades de Minas; veja quais

Alerta de chuva intensa é divulgado pelo Inmet nesta quinta-feira (14)

Por Rômulo Ávila

14/09/2023 às 10:13

Google Notícias

Inscriva-se



Compartilhar



Fonte: <https://www.itatiaia.com.br/editorias/cidades/2023/09/14/chuva-de-ate-50mm-e-ventos-de-60kmh-podem-atingir-bh-e-outras-571-cidades-de-minas-veja-quais>

'Que vento é esse?': Vendaval atinge BH nesta quinta; entenda

De acordo com a Defesa Civil de BH, rajadas de vento chegaram a quase 100 km/h. Ventania foi provocada por frente fria.

Por g1 Minas — Belo Horizonte

14/09/2023 20h49 · Atualizado há um mês

Fonte: <https://g1.globo.com/mg/minas-gerais/noticia/2023/09/14/que-vento-e-esse-vendaval-atinge-belo-horizonte-nesta-noite-entenda.ghtml>

Estrutura de quadra destruída, queda de árvores e carro atingido: temporal causa estragos em Abaeté, MG; VÍDEOS

Forte chuva e rajadas de vento assustaram os moradores na tarde desta quinta-feira (14). Prefeitura informou que está trabalhando para oferecer o suporte necessário para a população após a tempestade.

Por g1 Centro-Oeste de Minas — Abaeté

14/09/2023 18h18 · Atualizado há um mês



Estragos causados pela chuva em Abaeté — Foto: Reprodução/Redes Sociais



Estragos foram causados pela chuva em Abaeté — Foto: reprodução/Redes Sociais

Fonte: <https://g1.globo.com/mg/centro-oeste/noticia/2023/09/14/estrutura-de-quadra-destruida-queda-de-arvores-e-carro-esmagado-os-estragos-causados-por-chuva-e-rajadas-de-vento-em-abaete-veja-videos-e-fotos.ghtml>

Juiz de Fora e região têm alerta de tempestade e queda brusca na temperatura

Devido ao forte calor e mudança brusca das condições do tempo não se descarta a ocorrência de tempo severo, (raios, granizos e rajadas fortes de vento) durante as pancadas.

Por Fellype Alberto, g1 Zona da Mata — Juiz de Fora
14/09/2023 19h13 · Atualizado há um mês

Fonte: <https://g1.globo.com/mg/zona-da-mata/noticia/2023/09/14/juiz-de-fora-e-regiao-tem-alerta-de-tempestade-e-queda-brusca-na-temperatura.ghtml>

ADVERTISEMENT

Home > Clima

Chuva e ventos podem atingir Alfenas, Campos Gerais e Carmo do Rio Claro

by Vanessa Martins — 14/09/2023 in Clima, Mod. Destaque/MD, Sul de Minas

Fonte: <https://www.portalondasul.com.br/chuva-e-ventos-podem-atingir-alfenas-campos-gerais-e-carmo-do-rio-claro/>

Vendaval pega moradores de BH e interior de MG de surpresa nesta quinta-feira (14)

Na capital, ventos chegaram a quase 100km/hora; segundo a Defesa Civil, uma frente fria foi a responsável pelo fenômeno

Fonte: <https://noticias.r7.com/minas-gerais/vendaval-pega-moradores-de-bh-e-interior-de-mg-de-surpresa-14092023>

Portal O Tempo > Cidades > Artigo

PREVISÃO

MG tem 636 cidades em alerta de tempestade, com granizo e ventania; saiba quais

O alerta é válido até as 10h deste sábado

Por Raíssa Oliveira Publicado em 15 de setembro de 2023 | 10h43 - Atualizado em 15 de setembro de 2023 | 13h22



Fonte: <https://www.otempo.com.br/cidades/mg-tem-636-cidades-em-alerta-de-tempestade-com-granizo-e-ventania-saiba-quais-1.3234663>

Home > Cidades

BH, Contagem e Uberlândia: veja a lista das 571 cidades que podem ser atingidas por chuva de 50mm

Conforme o Inmet, pode chover entre 20 e 50 mm/dia, com ventos intensos entre 40 e 60 km/h

Por Rômulo Ávila
15/09/2023 às 05:48

Google Notícias

Inscriva-se



Fonte: <https://www.itatiaia.com.br/editorias/cidades/2023/09/15/bh-contagem-e-uberlandia-veja-a-lista-das-571-cidades-que-podem-ser-atingidas-por-chuva-de-50mm>

Anexo II – Mapa Geométrico regionais Cemig-D

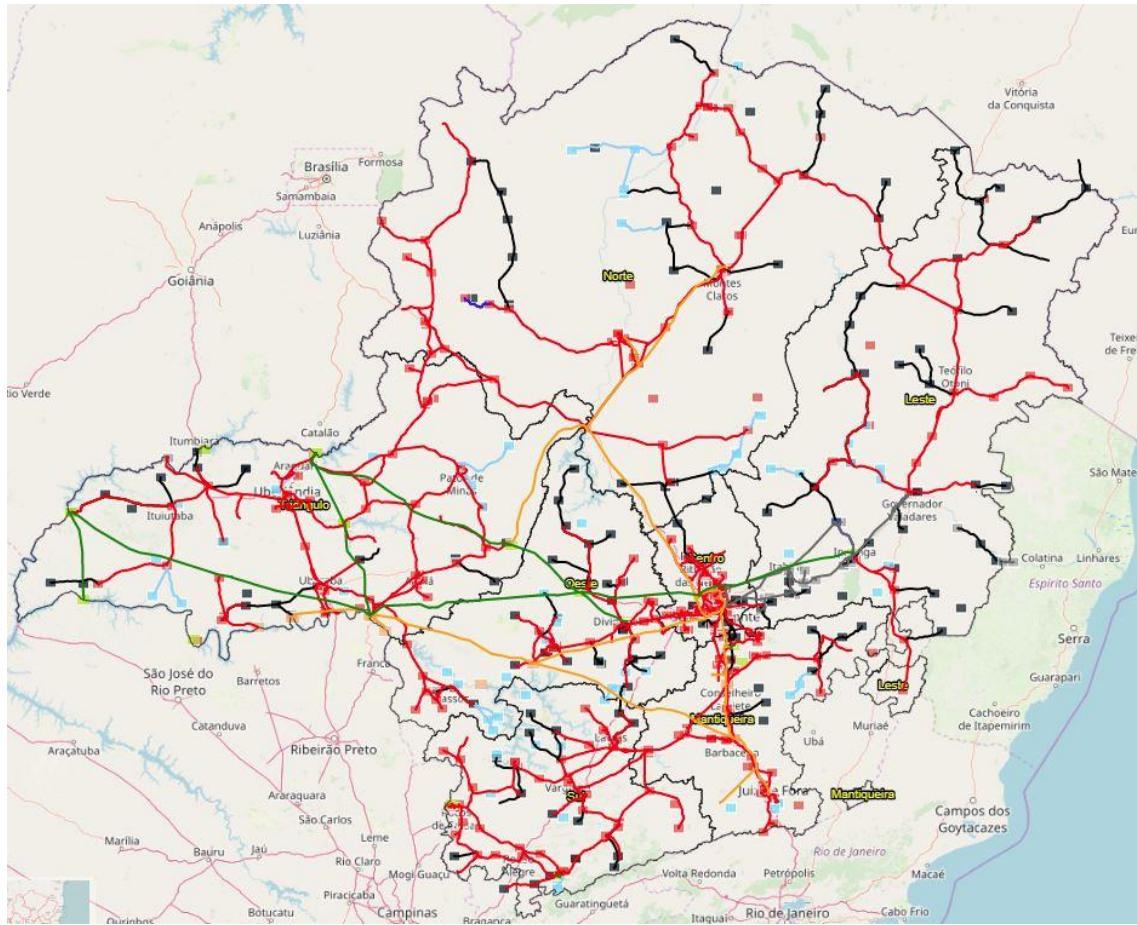

Anexo III – Registros das Interrupções

| Interrupção | Item | Conjunto | Início | Término | Fato Gerador | UCs Inter. |
|-------------|------|--------------|------------------|------------------|--------------------------------------|------------|
| 17329709 | 1 | BETC - 15115 | 13/09/2023 01:44 | 13/09/2023 03:06 | Não classificada | 90 |
| 17329709 | 1 | BETT - 16265 | 13/09/2023 01:44 | 13/09/2023 03:06 | Não classificada | 3 |
| 17329850 | 1 | TOE - 15195 | 13/09/2023 05:18 | 13/09/2023 08:04 | Meio ambiente - Árvore ou Vegetação | 4 |
| 17330004 | 1 | MVD - 15264 | 13/09/2023 05:28 | 13/09/2023 09:54 | Meio ambiente - Árvore ou Vegetação | 2 |
| 17329801 | 1 | UHTM - 15182 | 13/09/2023 05:45 | 13/09/2023 08:05 | Meio ambiente - Vento | 4 |
| 17329781 | 1 | PBD - 16324 | 13/09/2023 06:14 | 13/09/2023 07:39 | Meio ambiente - Árvore ou Vegetação | 1 |
| 17330523 | 1 | PRRU - 15241 | 13/09/2023 06:56 | 13/09/2023 13:43 | Meio ambiente - Vento | 1 |
| 17330097 | 1 | RCA - 15223 | 13/09/2023 06:57 | 13/09/2023 10:36 | Não classificada | 9 |
| 17330629 | 1 | UNIT - 15177 | 13/09/2023 07:08 | 13/09/2023 14:11 | Meio ambiente - Árvore ou Vegetação | 2 |
| 17330098 | 1 | PTUU - 15229 | 13/09/2023 07:12 | 13/09/2023 10:38 | Não classificada | 386 |
| 17329856 | 1 | BCV - 15112 | 13/09/2023 07:39 | 13/09/2023 08:43 | Meio ambiente - Árvore ou Vegetação | 2 |
| 17330132 | 1 | UHST - 16261 | 13/09/2023 07:43 | 13/09/2023 10:55 | Meio ambiente - Árvore ou Vegetação | 3 |
| 17329884 | 1 | SND - 15203 | 13/09/2023 08:09 | 13/09/2023 09:00 | Meio ambiente - Vento | 1 |
| 17330103 | 1 | JNUT - 15299 | 13/09/2023 08:10 | 13/09/2023 10:36 | Meio ambiente - Vento | 85 |
| 17330344 | 1 | SLUU - 16326 | 13/09/2023 08:21 | 13/09/2023 12:15 | Meio ambiente - Árvore ou Vegetação | 10 |
| 17331812 | 1 | CISL - 16282 | 13/09/2023 08:24 | 13/09/2023 21:21 | Meio ambiente - Vento | 1 |
| 17330278 | 2 | UHJS - 16263 | 13/09/2023 08:39 | 13/09/2023 11:53 | Meio ambiente - Árvore ou Vegetação | 1 |
| 17330279 | 1 | JFAU - 16299 | 13/09/2023 08:40 | 13/09/2023 11:52 | Meio ambiente - Árvore ou Vegetação | 47 |
| 17330082 | 1 | SDEU - 15214 | 13/09/2023 06:27 | 13/09/2023 10:42 | Meio ambiente - Árvore ou Vegetação | 2 |
| 17330208 | 1 | BCAD - 15109 | 13/09/2023 07:53 | 13/09/2023 11:41 | Meio ambiente - Árvore ou Vegetação | 6 |
| 17330367 | 1 | PERD - 15248 | 13/09/2023 09:09 | 13/09/2023 12:32 | Meio ambiente - Descarga Atmosférica | 1 |
| 17330345 | 1 | VZEU - 15170 | 13/09/2023 09:13 | 13/09/2023 12:22 | Não classificada | 1 |
| 17330325 | 1 | MVD - 15264 | 13/09/2023 09:14 | 13/09/2023 12:06 | Meio ambiente - Árvore ou Vegetação | 1 |
| 17330250 | 1 | PTUU - 15229 | 13/09/2023 09:17 | 13/09/2023 11:29 | Não classificada | 7 |
| 17420205 | 1 | MCLD - 15278 | 13/09/2023 09:26 | 13/09/2023 12:13 | Meio ambiente - Árvore ou Vegetação | 2 |
| 17330029 | 1 | LPTU - 15285 | 13/09/2023 09:37 | 13/09/2023 10:24 | Meio ambiente - Árvore ou Vegetação | 54 |
| 17330476 | 1 | UHIT - 15190 | 13/09/2023 09:40 | 13/09/2023 12:47 | Meio ambiente - Árvore ou Vegetação | 6 |
| 17330117 | 1 | PRSD - 16316 | 13/09/2023 09:37 | 13/09/2023 10:43 | Meio ambiente - Árvore ou Vegetação | 6 |
| 17330255 | 1 | URAU - 16337 | 13/09/2023 09:47 | 13/09/2023 11:32 | Meio ambiente - Árvore ou Vegetação | 78 |
| 17330820 | 1 | MAGT - 15283 | 13/09/2023 09:44 | 13/09/2023 15:20 | Meio ambiente - Vento | 1 |
| 17331382 | 1 | UHST - 16261 | 13/09/2023 09:49 | 13/09/2023 18:12 | Meio ambiente - Árvore ou Vegetação | 1 |
| 17330373 | 1 | FRUU - 15337 | 13/09/2023 09:53 | 13/09/2023 12:27 | Meio ambiente - Árvore ou Vegetação | 335 |
| 17330257 | 1 | UHTM - 15182 | 13/09/2023 09:50 | 13/09/2023 10:35 | Meio ambiente - Árvore ou Vegetação | 73 |
| 17330684 | 1 | CITU - 15154 | 13/09/2023 09:57 | 13/09/2023 14:39 | Meio ambiente - Árvore ou Vegetação | 27 |
| 17330134 | 1 | DSV - 16286 | 13/09/2023 07:52 | 13/09/2023 10:50 | Não classificada | 65 |
| 17330496 | 1 | IANU - 15651 | 13/09/2023 10:21 | 13/09/2023 13:38 | Meio ambiente - Árvore ou Vegetação | 1 |
| 17330210 | 1 | IANU - 15651 | 13/09/2023 09:28 | 13/09/2023 11:23 | Meio ambiente - Árvore ou Vegetação | 50 |
| 17378142 | 1 | TOE - 15195 | 13/09/2023 10:36 | 13/09/2023 12:44 | Não classificada | 1199 |
| 17378142 | 2 | TOE - 15195 | 13/09/2023 10:36 | 13/09/2023 17:24 | Não classificada | 822 |
| 17378143 | 1 | TOE - 15195 | 13/09/2023 13:49 | 13/09/2023 17:24 | Não classificada | 205 |
| 17330224 | 1 | SDED - 15215 | 13/09/2023 10:30 | 13/09/2023 11:17 | Meio ambiente - Árvore ou Vegetação | 1 |
| 17330293 | 1 | DVLD - 15345 | 13/09/2023 09:01 | 13/09/2023 12:16 | Meio ambiente - Árvore ou Vegetação | 10 |
| 17330294 | 1 | DVLD - 15345 | 13/09/2023 11:03 | 13/09/2023 12:16 | Meio ambiente - Árvore ou Vegetação | 51 |
| 17330949 | 1 | TCSD - 16336 | 13/09/2023 13:53 | 13/09/2023 16:07 | Meio ambiente - Árvore ou Vegetação | 38 |
| 17330593 | 1 | STV - 15198 | 13/09/2023 10:46 | 13/09/2023 14:05 | Meio ambiente - Vento | 7 |
| 17330594 | 1 | SLN - 15206 | 13/09/2023 10:54 | 13/09/2023 14:10 | Meio ambiente - Árvore ou Vegetação | 4 |
| 17330888 | 1 | RSS - 15219 | 13/09/2023 11:01 | 13/09/2023 15:24 | Meio ambiente - Árvore ou Vegetação | 5 |
| 17385911 | 2 | JPIU - 15298 | 13/09/2023 08:24 | 13/09/2023 12:07 | Meio ambiente - Árvore ou Vegetação | 1 |
| 17385911 | 3 | JPIU - 15298 | 13/09/2023 08:24 | 13/09/2023 12:07 | Meio ambiente - Árvore ou Vegetação | 16 |
| 17330750 | 1 | PTC - 15235 | 13/09/2023 11:07 | 13/09/2023 14:46 | Meio ambiente - Descarga Atmosférica | 1 |
| 17330547 | 2 | MAL - 15281 | 13/09/2023 11:31 | 13/09/2023 13:21 | Meio ambiente - Árvore ou Vegetação | 215 |
| 17330641 | 1 | UHST - 16261 | 13/09/2023 11:31 | 13/09/2023 14:11 | Não classificada | 2 |
| 17330500 | 1 | SLN - 15206 | 13/09/2023 11:32 | 13/09/2023 13:32 | Meio ambiente - Árvore ou Vegetação | 23 |
| 17331813 | 1 | PTUU - 15229 | 13/09/2023 11:36 | 13/09/2023 21:27 | Não classificada | 3 |
| 17330549 | 1 | VZEU - 15170 | 13/09/2023 11:34 | 13/09/2023 13:53 | Não classificada | 1 |

| | | | | | | |
|----------|---|--------------|------------------|------------------|-------------------------------------|------|
| 17331302 | 1 | CICM - 15151 | 13/09/2023 09:33 | 13/09/2023 17:54 | Não classificada | 88 |
| 17331255 | 1 | UHPT - 15186 | 13/09/2023 13:03 | 13/09/2023 17:16 | Meio ambiente - Árvore ou Vegetação | 3 |
| 17331184 | 1 | CPG - 16279 | 13/09/2023 12:02 | 13/09/2023 16:56 | Meio ambiente - Árvore ou Vegetação | 6 |
| 17330600 | 1 | LUZU - 15284 | 13/09/2023 12:08 | 13/09/2023 14:09 | Meio ambiente - Vento | 1 |
| 17334658 | 2 | AAV - 15092 | 13/09/2023 12:15 | 13/09/2023 14:43 | Meio ambiente - Árvore ou Vegetação | 3 |
| 17334658 | 3 | AAV - 15092 | 13/09/2023 12:15 | 13/09/2023 14:43 | Meio ambiente - Árvore ou Vegetação | 6 |
| 17334658 | 4 | AAV - 15092 | 13/09/2023 12:15 | 13/09/2023 14:43 | Meio ambiente - Árvore ou Vegetação | 3136 |
| 17334659 | 1 | AAV - 15092 | 13/09/2023 13:04 | 13/09/2023 15:22 | Meio ambiente - Árvore ou Vegetação | 3 |
| 17334659 | 2 | AAV - 15092 | 13/09/2023 13:04 | 13/09/2023 16:11 | Meio ambiente - Árvore ou Vegetação | 75 |
| 17334659 | 3 | AAV - 15092 | 13/09/2023 13:04 | 13/09/2023 18:36 | Meio ambiente - Árvore ou Vegetação | 94 |
| 17334659 | 4 | AAV - 15092 | 13/09/2023 13:04 | 13/09/2023 18:36 | Meio ambiente - Árvore ou Vegetação | 122 |
| 17334659 | 5 | AAV - 15092 | 13/09/2023 13:04 | 13/09/2023 19:02 | Meio ambiente - Árvore ou Vegetação | 2 |
| 17334659 | 6 | AAV - 15092 | 13/09/2023 13:04 | 13/09/2023 19:02 | Meio ambiente - Árvore ou Vegetação | 51 |
| 17334659 | 7 | AAV - 15092 | 13/09/2023 13:04 | 13/09/2023 19:02 | Meio ambiente - Árvore ou Vegetação | 145 |
| 17334659 | 8 | AAV - 15092 | 13/09/2023 13:04 | 14/09/2023 14:46 | Meio ambiente - Árvore ou Vegetação | 101 |
| 17334659 | 9 | AAV - 15092 | 13/09/2023 13:04 | 14/09/2023 14:46 | Meio ambiente - Árvore ou Vegetação | 2 |
| 17331100 | 1 | CLUU - 15157 | 13/09/2023 12:24 | 13/09/2023 16:26 | Meio ambiente - Árvore ou Vegetação | 1 |
| 17330839 | 1 | CLS - 15156 | 13/09/2023 12:28 | 13/09/2023 15:10 | Meio ambiente - Vento | 1 |
| 17330898 | 1 | PRRU - 15241 | 13/09/2023 12:42 | 13/09/2023 15:44 | Meio ambiente - Árvore ou Vegetação | 12 |
| 17331467 | 1 | SRT - 16329 | 13/09/2023 12:33 | 13/09/2023 18:45 | Meio ambiente - Árvore ou Vegetação | 1 |
| 17332269 | 1 | MAGT - 15283 | 13/09/2023 12:34 | 14/09/2023 09:18 | Meio ambiente - Árvore ou Vegetação | 6 |
| 17331102 | 1 | ITT - 15654 | 13/09/2023 12:37 | 13/09/2023 16:22 | Meio ambiente - Árvore ou Vegetação | 3 |
| 17331003 | 1 | SLN - 15206 | 13/09/2023 12:38 | 13/09/2023 15:59 | Meio ambiente - Árvore ou Vegetação | 4 |
| 17331059 | 1 | JBT - 16295 | 13/09/2023 12:41 | 13/09/2023 16:11 | Meio ambiente - Árvore ou Vegetação | 9 |
| 17330957 | 1 | CVED - 15348 | 13/09/2023 13:15 | 13/09/2023 15:35 | Meio ambiente - Vento | 19 |
| 17330659 | 1 | CRL - 15354 | 13/09/2023 13:18 | 13/09/2023 14:14 | Não classificada | 1 |
| 17331604 | 1 | CSAU - 15353 | 13/09/2023 17:09 | 13/09/2023 19:14 | Meio ambiente - Árvore ou Vegetação | 119 |
| 17331604 | 2 | CSAU - 15353 | 13/09/2023 17:09 | 13/09/2023 19:14 | Meio ambiente - Árvore ou Vegetação | 40 |
| 17330960 | 1 | PNV - 16322 | 13/09/2023 14:54 | 13/09/2023 15:55 | Meio ambiente - Árvore ou Vegetação | 43 |
| 17330960 | 2 | PNV - 16322 | 13/09/2023 14:54 | 13/09/2023 16:00 | Meio ambiente - Árvore ou Vegetação | 98 |
| 17331259 | 1 | BDM - 15113 | 13/09/2023 13:24 | 13/09/2023 17:14 | Meio ambiente - Árvore ou Vegetação | 1 |
| 17331190 | 1 | CSN - 15352 | 13/09/2023 13:26 | 13/09/2023 16:45 | Não classificada | 20 |
| 17330713 | 1 | GVSU - 15332 | 13/09/2023 12:32 | 13/09/2023 14:54 | Meio ambiente - Árvore ou Vegetação | 62 |
| 17330770 | 1 | CUVD - 15349 | 13/09/2023 13:31 | 13/09/2023 14:44 | Não classificada | 15 |
| 17331967 | 1 | URAS - 16338 | 13/09/2023 15:05 | 13/09/2023 15:17 | Não classificada | 4587 |
| 17331967 | 1 | URAT - 15174 | 13/09/2023 15:05 | 13/09/2023 15:17 | Não classificada | 1 |
| 17331967 | 2 | URAS - 16338 | 13/09/2023 15:05 | 13/09/2023 15:32 | Não classificada | 832 |
| 17331967 | 2 | URAT - 15174 | 13/09/2023 15:05 | 13/09/2023 15:32 | Não classificada | 38 |
| 17331967 | 3 | URAS - 16338 | 13/09/2023 15:05 | 13/09/2023 15:34 | Não classificada | 2539 |
| 17331967 | 3 | URAT - 15174 | 13/09/2023 15:05 | 13/09/2023 15:34 | Não classificada | 29 |
| 17441667 | 1 | SLN - 15206 | 13/09/2023 13:32 | 13/09/2023 14:11 | Meio ambiente - Árvore ou Vegetação | 15 |
| 17331144 | 1 | CMID - 15161 | 13/09/2023 13:38 | 13/09/2023 16:37 | Não classificada | 53 |
| 17331144 | 2 | CMID - 15161 | 13/09/2023 13:38 | 13/09/2023 16:37 | Não classificada | 12 |
| 17331144 | 3 | CMID - 15161 | 13/09/2023 13:38 | 13/09/2023 16:37 | Não classificada | 1 |
| 17375541 | 1 | URAU - 16337 | 13/09/2023 13:36 | 13/09/2023 15:20 | Meio ambiente - Árvore ou Vegetação | 1 |
| 17375541 | 2 | URAU - 16337 | 13/09/2023 13:36 | 13/09/2023 15:20 | Meio ambiente - Árvore ou Vegetação | 193 |
| 17375541 | 3 | URAU - 16337 | 13/09/2023 13:36 | 13/09/2023 21:23 | Meio ambiente - Árvore ou Vegetação | 1 |
| 17375541 | 4 | URAU - 16337 | 13/09/2023 13:36 | 13/09/2023 21:23 | Meio ambiente - Árvore ou Vegetação | 90 |
| 17375541 | 5 | URAU - 16337 | 13/09/2023 13:36 | 13/09/2023 22:52 | Meio ambiente - Árvore ou Vegetação | 63 |
| 17375541 | 6 | URAU - 16337 | 13/09/2023 13:36 | 13/09/2023 22:52 | Meio ambiente - Árvore ou Vegetação | 82 |
| 17375541 | 7 | URAU - 16337 | 13/09/2023 13:36 | 13/09/2023 22:52 | Meio ambiente - Árvore ou Vegetação | 1 |
| 17375541 | 9 | URAU - 16337 | 13/09/2023 13:36 | 14/09/2023 08:51 | Meio ambiente - Árvore ou Vegetação | 5 |
| 17375542 | 1 | URAU - 16337 | 13/09/2023 15:49 | 13/09/2023 20:33 | Meio ambiente - Árvore ou Vegetação | 2 |
| 17375542 | 2 | URAU - 16337 | 13/09/2023 15:49 | 13/09/2023 20:33 | Meio ambiente - Árvore ou Vegetação | 1099 |
| 17375542 | 3 | URAU - 16337 | 13/09/2023 15:49 | 13/09/2023 20:44 | Meio ambiente - Árvore ou Vegetação | 295 |
| 17331748 | 1 | PPUD - 15242 | 13/09/2023 12:57 | 13/09/2023 16:46 | Meio ambiente - Árvore ou Vegetação | 16 |
| 17379983 | 1 | ILI - 16291 | 13/09/2023 13:49 | 13/09/2023 16:38 | Meio ambiente - Árvore ou Vegetação | 50 |
| 17379983 | 1 | PIUD - 16321 | 13/09/2023 13:49 | 13/09/2023 16:38 | Meio ambiente - Árvore ou Vegetação | 3 |
| 17336108 | 1 | URAU - 16337 | 13/09/2023 11:21 | 13/09/2023 16:35 | Meio ambiente - Árvore ou Vegetação | 23 |

| | | | | | | |
|----------|----|--------------|------------------|------------------|--------------------------------------|------|
| 17336108 | 2 | URAU - 16337 | 13/09/2023 11:21 | 13/09/2023 22:59 | Meio ambiente - Árvore ou Vegetação | 69 |
| 17336108 | 3 | URAU - 16337 | 13/09/2023 11:21 | 14/09/2023 17:29 | Meio ambiente - Árvore ou Vegetação | 9 |
| 17336108 | 4 | URAU - 16337 | 13/09/2023 11:21 | 14/09/2023 17:50 | Meio ambiente - Árvore ou Vegetação | 3 |
| 17336108 | 5 | URAU - 16337 | 13/09/2023 11:21 | 14/09/2023 18:07 | Meio ambiente - Árvore ou Vegetação | 3 |
| 17336108 | 6 | URAU - 16337 | 13/09/2023 11:21 | 15/09/2023 11:00 | Meio ambiente - Árvore ou Vegetação | 1 |
| 17336109 | 1 | URAU - 16337 | 14/09/2023 11:58 | 14/09/2023 15:00 | Meio ambiente - Árvore ou Vegetação | 23 |
| 17331853 | 1 | CAX - 15143 | 13/09/2023 15:57 | 13/09/2023 16:17 | Não classificada | 1 |
| 17331853 | 2 | CAX - 15143 | 13/09/2023 15:57 | 13/09/2023 16:17 | Não classificada | 5324 |
| 17331853 | 3 | CAX - 15143 | 13/09/2023 15:57 | 13/09/2023 16:17 | Não classificada | 500 |
| 17331853 | 4 | CAX - 15143 | 13/09/2023 15:57 | 13/09/2023 20:42 | Não classificada | 159 |
| 17331069 | 1 | MSO - 15269 | 13/09/2023 14:22 | 13/09/2023 16:12 | Meio ambiente - Árvore ou Vegetação | 25 |
| 17331308 | 1 | JNUQ - 15300 | 13/09/2023 14:27 | 13/09/2023 17:33 | Meio ambiente - Árvore ou Vegetação | 36 |
| 17331308 | 2 | JNUQ - 15300 | 13/09/2023 14:27 | 13/09/2023 17:33 | Meio ambiente - Árvore ou Vegetação | 2 |
| 17331142 | 1 | LBD - 16305 | 13/09/2023 12:57 | 13/09/2023 16:36 | Meio ambiente - Árvore ou Vegetação | 7 |
| 17331142 | 2 | LBD - 16305 | 13/09/2023 12:57 | 13/09/2023 16:36 | Meio ambiente - Árvore ou Vegetação | 17 |
| 17331072 | 1 | CRF - 15355 | 13/09/2023 14:31 | 13/09/2023 16:08 | Não classificada | 2 |
| 17331536 | 1 | LAVD - 15291 | 13/09/2023 15:18 | 13/09/2023 17:06 | Meio ambiente - Árvore ou Vegetação | 11 |
| 17331536 | 2 | LAVD - 15291 | 13/09/2023 15:18 | 13/09/2023 17:06 | Meio ambiente - Árvore ou Vegetação | 26 |
| 17331536 | 3 | LAVD - 15291 | 13/09/2023 15:18 | 13/09/2023 17:06 | Meio ambiente - Árvore ou Vegetação | 74 |
| 17331536 | 4 | LAVD - 15291 | 13/09/2023 15:18 | 13/09/2023 17:06 | Meio ambiente - Árvore ou Vegetação | 1 |
| 17331992 | 1 | MAGU - 15282 | 13/09/2023 09:44 | 13/09/2023 18:45 | Meio ambiente - Árvore ou Vegetação | 3 |
| 17331422 | 1 | BRDD - 15139 | 13/09/2023 14:44 | 13/09/2023 18:14 | Não classificada | 3 |
| 17331421 | 1 | CMH - 16285 | 13/09/2023 14:44 | 13/09/2023 18:17 | Meio ambiente - Descarga Atmosférica | 2 |
| 17331227 | 1 | UNIT - 15177 | 13/09/2023 14:49 | 13/09/2023 16:57 | Meio ambiente - Árvore ou Vegetação | 2 |
| 17332416 | 1 | JNUQ - 15300 | 13/09/2023 14:54 | 14/09/2023 10:24 | Meio ambiente - Árvore ou Vegetação | 2 |
| 17331537 | 1 | MNVU - 15272 | 13/09/2023 15:04 | 13/09/2023 19:21 | Meio ambiente - Árvore ou Vegetação | 14 |
| 17433256 | 1 | FRUU - 15337 | 13/09/2023 11:51 | 13/09/2023 16:23 | Meio ambiente - Vento | 346 |
| 17331470 | 1 | RES - 15222 | 13/09/2023 15:14 | 13/09/2023 18:38 | Meio ambiente - Vento | 7 |
| 17331153 | 1 | ULAE - 15180 | 13/09/2023 15:16 | 13/09/2023 16:41 | Meio ambiente - Árvore ou Vegetação | 7 |
| 17331629 | 1 | PIUD - 16321 | 13/09/2023 15:39 | 13/09/2023 19:41 | Meio ambiente - Árvore ou Vegetação | 1 |
| 17331733 | 1 | ENC - 15343 | 13/09/2023 18:06 | 13/09/2023 19:14 | Meio ambiente - Árvore ou Vegetação | 34 |
| 17331272 | 1 | PSAU - 16323 | 13/09/2023 15:59 | 13/09/2023 17:15 | Não classificada | 2 |
| 17331347 | 1 | MTZ - 15267 | 13/09/2023 16:02 | 13/09/2023 17:46 | Meio ambiente - Árvore ou Vegetação | 29 |
| 17331316 | 1 | AFNU - 15097 | 13/09/2023 16:13 | 13/09/2023 17:24 | Meio ambiente - Vento | 1 |
| 17331768 | 1 | BCV - 15112 | 13/09/2023 15:11 | 13/09/2023 21:01 | Não classificada | 2 |
| 17331768 | 2 | BCV - 15112 | 13/09/2023 15:11 | 13/09/2023 21:01 | Não classificada | 1 |
| 17331402 | 1 | PAND - 15252 | 13/09/2023 16:18 | 13/09/2023 18:10 | Meio ambiente - Árvore ou Vegetação | 16 |
| 17331770 | 1 | GHE - 16289 | 13/09/2023 16:34 | 13/09/2023 19:45 | Meio ambiente - Árvore ou Vegetação | 24 |
| 17331943 | 1 | AXAU - 15107 | 13/09/2023 13:13 | 13/09/2023 22:50 | Meio ambiente - Vento | 6 |
| 17331854 | 1 | OUF - 15253 | 13/09/2023 16:30 | 13/09/2023 21:33 | Não classificada | 1 |
| 17334293 | 1 | PBD - 16324 | 13/09/2023 15:05 | 14/09/2023 13:10 | Meio ambiente - Árvore ou Vegetação | 2 |
| 17334294 | 1 | PBD - 16324 | 13/09/2023 15:05 | 14/09/2023 13:10 | Meio ambiente - Árvore ou Vegetação | 4 |
| 17331706 | 1 | OUF - 15253 | 13/09/2023 16:48 | 13/09/2023 20:23 | Meio ambiente - Árvore ou Vegetação | 1 |
| 17401999 | 1 | AUIU - 15647 | 13/09/2023 17:00 | 13/09/2023 18:05 | Meio ambiente - Árvore ou Vegetação | 49 |
| 17387048 | 1 | MUT - 15266 | 13/09/2023 17:29 | 14/09/2023 07:42 | Não classificada | 303 |
| 17387049 | 1 | MUT - 15266 | 14/09/2023 02:03 | 14/09/2023 07:42 | Não classificada | 68 |
| 17367220 | 1 | MCH - 15649 | 13/09/2023 16:54 | 13/09/2023 16:58 | Não classificada | 145 |
| 17367220 | 2 | MCH - 15649 | 13/09/2023 16:54 | 13/09/2023 16:58 | Não classificada | 1 |
| 17367220 | 4 | MCH - 15649 | 13/09/2023 16:54 | 13/09/2023 16:58 | Não classificada | 872 |
| 17367220 | 4 | PTE - 15232 | 13/09/2023 16:54 | 13/09/2023 16:58 | Não classificada | 2784 |
| 17367220 | 5 | MCH - 15649 | 13/09/2023 16:54 | 13/09/2023 16:58 | Não classificada | 56 |
| 17367220 | 5 | PTE - 15232 | 13/09/2023 16:54 | 13/09/2023 16:58 | Não classificada | 123 |
| 17367220 | 6 | MCH - 15649 | 13/09/2023 16:54 | 13/09/2023 19:29 | Não classificada | 1 |
| 17367220 | 7 | MCH - 15649 | 13/09/2023 16:54 | 13/09/2023 19:29 | Não classificada | 2 |
| 17367220 | 8 | MCH - 15649 | 13/09/2023 16:54 | 13/09/2023 19:29 | Não classificada | 909 |
| 17367220 | 9 | MCH - 15649 | 13/09/2023 16:54 | 13/09/2023 20:42 | Não classificada | 13 |
| 17367220 | 10 | MCH - 15649 | 13/09/2023 16:54 | 13/09/2023 20:42 | Não classificada | 312 |
| 17367220 | 11 | MCH - 15649 | 13/09/2023 16:54 | 13/09/2023 20:42 | Não classificada | 50 |
| 17367220 | 12 | MCH - 15649 | 13/09/2023 16:54 | 13/09/2023 20:54 | Não classificada | 83 |

| | | | | | | |
|----------|----|--------------|------------------|------------------|--------------------------------------|------|
| 17367220 | 13 | MCH - 15649 | 13/09/2023 16:54 | 13/09/2023 20:54 | Não classificada | 10 |
| 17331514 | 1 | RCA - 15223 | 13/09/2023 16:53 | 13/09/2023 18:52 | Meio ambiente - Árvore ou Vegetação | 1 |
| 17331404 | 1 | CRL - 15354 | 13/09/2023 17:06 | 13/09/2023 18:06 | Meio ambiente - Árvore ou Vegetação | 68 |
| 17331431 | 1 | PNV - 16322 | 13/09/2023 17:07 | 13/09/2023 18:12 | Meio ambiente - Árvore ou Vegetação | 122 |
| 17331580 | 1 | ITDD - 16294 | 13/09/2023 17:07 | 13/09/2023 19:20 | Meio ambiente - Árvore ou Vegetação | 48 |
| 17331581 | 1 | CMD - 15158 | 13/09/2023 17:09 | 13/09/2023 19:08 | Meio ambiente - Descarga Atmosférica | 1 |
| 17332135 | 1 | SFIQ - 16330 | 13/09/2023 17:11 | 14/09/2023 06:57 | Meio ambiente - Árvore ou Vegetação | 1 |
| 17331584 | 1 | BETT - 16265 | 13/09/2023 17:18 | 13/09/2023 19:12 | Meio ambiente - Árvore ou Vegetação | 49 |
| 17331690 | 1 | JUAU - 16296 | 13/09/2023 17:22 | 13/09/2023 20:10 | Meio ambiente - Vento | 447 |
| 17331486 | 1 | IJAU - 16293 | 13/09/2023 17:23 | 13/09/2023 18:40 | Meio ambiente - Árvore ou Vegetação | 1 |
| 17331590 | 1 | SQNU - 15201 | 13/09/2023 15:14 | 13/09/2023 18:55 | Não classificada | 1 |
| 17333432 | 1 | UHMS - 16262 | 13/09/2023 17:25 | 14/09/2023 16:33 | Meio ambiente - Árvore ou Vegetação | 1 |
| 17331418 | 1 | NNE - 15262 | 13/09/2023 13:53 | 13/09/2023 18:23 | Não classificada | 8 |
| 17334478 | 1 | PYN - 15228 | 13/09/2023 13:44 | 14/09/2023 17:21 | Não classificada | 3 |
| 17334479 | 1 | PYN - 15228 | 14/09/2023 13:36 | 14/09/2023 17:21 | Não classificada | 31 |
| 17334479 | 2 | PYN - 15228 | 14/09/2023 13:36 | 14/09/2023 17:21 | Não classificada | 115 |
| 17331653 | 1 | SRT - 16329 | 13/09/2023 17:52 | 13/09/2023 19:57 | Meio ambiente - Descarga Atmosférica | 16 |
| 17331996 | 1 | VZEU - 15170 | 13/09/2023 17:56 | 13/09/2023 22:47 | Meio ambiente - Árvore ou Vegetação | 1 |
| 17402578 | 2 | CMN - 16278 | 13/09/2023 17:54 | 13/09/2023 18:04 | Não classificada | 2 |
| 17402578 | 3 | CMN - 16278 | 13/09/2023 17:54 | 13/09/2023 18:04 | Não classificada | 22 |
| 17402578 | 5 | CMN - 16278 | 13/09/2023 17:54 | 13/09/2023 18:04 | Não classificada | 1436 |
| 17402578 | 6 | CMN - 16278 | 13/09/2023 17:54 | 13/09/2023 18:04 | Não classificada | 13 |
| 17402578 | 7 | CMN - 16278 | 13/09/2023 17:54 | 13/09/2023 20:22 | Não classificada | 69 |
| 17402578 | 8 | CMN - 16278 | 13/09/2023 17:54 | 13/09/2023 20:22 | Não classificada | 1 |
| 17402578 | 9 | CMN - 16278 | 13/09/2023 17:54 | 13/09/2023 22:26 | Não classificada | 2 |
| 17402578 | 10 | CMN - 16278 | 13/09/2023 17:54 | 13/09/2023 22:26 | Não classificada | 6 |
| 17402578 | 11 | CMN - 16278 | 13/09/2023 17:54 | 13/09/2023 23:53 | Não classificada | 6 |
| 17402578 | 12 | CMN - 16278 | 13/09/2023 17:54 | 13/09/2023 23:53 | Não classificada | 6 |
| 17402578 | 13 | CMN - 16278 | 13/09/2023 17:54 | 14/09/2023 01:23 | Não classificada | 28 |
| 17402578 | 14 | CMN - 16278 | 13/09/2023 17:54 | 14/09/2023 02:36 | Não classificada | 14 |
| 17331479 | 1 | IIGT - 15320 | 13/09/2023 16:34 | 13/09/2023 18:37 | Não classificada | 10 |
| 17331945 | 1 | ILI - 16291 | 13/09/2023 18:09 | 13/09/2023 20:15 | Meio ambiente - Árvore ou Vegetação | 30 |
| 17331645 | 1 | JFAU - 16299 | 13/09/2023 12:55 | 13/09/2023 19:53 | Meio ambiente - Árvore ou Vegetação | 34 |
| 17331655 | 1 | RBST - 15225 | 13/09/2023 18:30 | 13/09/2023 19:48 | Meio ambiente - Árvore ou Vegetação | 8 |
| 17333251 | 1 | TCSU - 15196 | 13/09/2023 18:38 | 14/09/2023 15:40 | Meio ambiente - Descarga Atmosférica | 1 |
| 17331923 | 1 | CGAU - 15150 | 13/09/2023 18:40 | 13/09/2023 22:17 | Não classificada | 6 |
| 17331779 | 1 | SLUU - 16326 | 13/09/2023 18:44 | 13/09/2023 21:05 | Meio ambiente - Vento | 4 |
| 17333644 | 1 | TTD - 15192 | 13/09/2023 18:58 | 14/09/2023 17:20 | Meio ambiente - Árvore ou Vegetação | 1 |
| 17333645 | 1 | TTD - 15192 | 14/09/2023 16:37 | 14/09/2023 17:20 | Meio ambiente - Árvore ou Vegetação | 195 |
| 17331946 | 1 | MCH - 15649 | 13/09/2023 18:50 | 13/09/2023 22:31 | Meio ambiente - Árvore ou Vegetação | 1 |
| 17331657 | 1 | CAX - 15143 | 13/09/2023 18:50 | 13/09/2023 19:52 | Meio ambiente - Vento | 1 |
| 17339017 | 1 | IRO - 15312 | 13/09/2023 19:36 | 13/09/2023 19:52 | Meio ambiente - Vento | 20 |
| 17339018 | 1 | IRO - 15312 | 13/09/2023 20:27 | 14/09/2023 10:38 | Meio ambiente - Vento | 1 |
| 17331758 | 1 | BHSN - 16277 | 13/09/2023 19:13 | 13/09/2023 20:53 | Meio ambiente - Árvore ou Vegetação | 93 |
| 17331784 | 1 | SLN - 15206 | 13/09/2023 19:23 | 13/09/2023 20:59 | Meio ambiente - Árvore ou Vegetação | 1 |
| 17331784 | 2 | SLN - 15206 | 13/09/2023 19:23 | 13/09/2023 20:59 | Meio ambiente - Árvore ou Vegetação | 1 |
| 17333780 | 1 | CLS - 15156 | 13/09/2023 19:23 | 14/09/2023 18:25 | Meio ambiente - Descarga Atmosférica | 1 |
| 17333648 | 1 | CRL - 15354 | 13/09/2023 19:54 | 13/09/2023 20:46 | Meio ambiente - Árvore ou Vegetação | 74 |
| 17333649 | 1 | CRL - 15354 | 14/09/2023 13:06 | 14/09/2023 17:35 | Meio ambiente - Árvore ou Vegetação | 74 |
| 17332020 | 1 | AAV - 15092 | 13/09/2023 19:35 | 13/09/2023 23:06 | Não classificada | 2 |
| 17332020 | 2 | AAV - 15092 | 13/09/2023 19:35 | 13/09/2023 23:06 | Não classificada | 1 |
| 17332020 | 3 | AAV - 15092 | 13/09/2023 19:35 | 13/09/2023 23:06 | Não classificada | 63 |
| 17334295 | 1 | PPUD - 15242 | 13/09/2023 19:50 | 14/09/2023 16:55 | Meio ambiente - Árvore ou Vegetação | 1 |
| 17334296 | 1 | PPUD - 15242 | 14/09/2023 13:00 | 14/09/2023 16:55 | Meio ambiente - Árvore ou Vegetação | 4 |
| 17332997 | 1 | CNH - 15163 | 13/09/2023 19:54 | 13/09/2023 20:20 | Meio ambiente - Vento | 308 |
| 17332997 | 2 | CNH - 15163 | 13/09/2023 19:54 | 14/09/2023 14:35 | Meio ambiente - Vento | 35 |
| 17333099 | 1 | JFAU - 16299 | 13/09/2023 20:00 | 14/09/2023 10:52 | Meio ambiente - Árvore ou Vegetação | 9 |
| 17333099 | 2 | JFAU - 16299 | 13/09/2023 20:00 | 14/09/2023 11:44 | Meio ambiente - Árvore ou Vegetação | 3 |
| 17333100 | 1 | JFAU - 16299 | 14/09/2023 11:36 | 14/09/2023 13:11 | Meio ambiente - Árvore ou Vegetação | 22 |

| | | | | | | |
|----------|---|--------------|------------------|------------------|--------------------------------------|------|
| 17333100 | 3 | JFAU - 16299 | 14/09/2023 11:36 | 14/09/2023 14:50 | Meio ambiente - Árvore ou Vegetação | 9 |
| 17333101 | 1 | JFAU - 16299 | 14/09/2023 11:55 | 14/09/2023 15:09 | Meio ambiente - Árvore ou Vegetação | 3 |
| 17331978 | 1 | CRL - 15354 | 13/09/2023 19:59 | 13/09/2023 22:42 | Não classificada | 2 |
| 17331829 | 1 | MZL - 15263 | 13/09/2023 19:59 | 13/09/2023 21:26 | Meio ambiente - Árvore ou Vegetação | 9 |
| 17332593 | 1 | ICS - 15326 | 13/09/2023 20:03 | 14/09/2023 11:53 | Meio ambiente - Árvore ou Vegetação | 1 |
| 17332337 | 1 | SDEU - 15214 | 13/09/2023 20:04 | 14/09/2023 09:46 | Meio ambiente - Árvore ou Vegetação | 2 |
| 17332080 | 1 | ITMU - 15310 | 13/09/2023 20:13 | 13/09/2023 23:00 | Meio ambiente - Vento | 1 |
| 17332080 | 2 | ITMU - 15310 | 13/09/2023 20:13 | 13/09/2023 23:00 | Meio ambiente - Vento | 1 |
| 17332080 | 3 | ITMU - 15310 | 13/09/2023 20:13 | 13/09/2023 23:00 | Meio ambiente - Vento | 15 |
| 17332080 | 4 | ITMU - 15310 | 13/09/2023 20:13 | 13/09/2023 23:00 | Meio ambiente - Vento | 334 |
| 17332080 | 5 | ITMU - 15310 | 13/09/2023 20:13 | 13/09/2023 23:48 | Meio ambiente - Vento | 8 |
| 17332080 | 6 | ITMU - 15310 | 13/09/2023 20:13 | 13/09/2023 23:48 | Meio ambiente - Vento | 61 |
| 17332080 | 7 | ITMU - 15310 | 13/09/2023 20:13 | 14/09/2023 01:23 | Meio ambiente - Vento | 13 |
| 17332080 | 8 | ITMU - 15310 | 13/09/2023 20:13 | 14/09/2023 01:23 | Meio ambiente - Vento | 17 |
| 17332658 | 1 | ENG - 15342 | 13/09/2023 20:10 | 14/09/2023 12:38 | Meio ambiente - Árvore ou Vegetação | 2 |
| 17405772 | 1 | TOE - 15195 | 13/09/2023 20:37 | 13/09/2023 21:52 | Meio ambiente - Árvore ou Vegetação | 365 |
| 17405772 | 2 | TOE - 15195 | 13/09/2023 20:37 | 13/09/2023 22:30 | Meio ambiente - Árvore ou Vegetação | 1039 |
| 17405775 | 1 | TOE - 15195 | 13/09/2023 22:31 | 13/09/2023 22:45 | Meio ambiente - Árvore ou Vegetação | 365 |
| 17405775 | 2 | TOE - 15195 | 13/09/2023 22:31 | 14/09/2023 08:51 | Meio ambiente - Árvore ou Vegetação | 105 |
| 17405775 | 3 | TOE - 15195 | 13/09/2023 22:31 | 14/09/2023 09:45 | Meio ambiente - Árvore ou Vegetação | 307 |
| 17405775 | 4 | TOE - 15195 | 13/09/2023 22:31 | 14/09/2023 11:33 | Meio ambiente - Árvore ou Vegetação | 191 |
| 17405775 | 5 | TOE - 15195 | 13/09/2023 22:31 | 14/09/2023 12:40 | Meio ambiente - Árvore ou Vegetação | 436 |
| 17332132 | 1 | CNH - 15163 | 13/09/2023 20:28 | 14/09/2023 06:42 | Não classificada | 1 |
| 17332132 | 2 | CNH - 15163 | 13/09/2023 20:28 | 14/09/2023 06:42 | Não classificada | 18 |
| 17332132 | 3 | CNH - 15163 | 13/09/2023 20:28 | 14/09/2023 06:42 | Não classificada | 3 |
| 17332132 | 4 | CNH - 15163 | 13/09/2023 20:28 | 14/09/2023 06:42 | Não classificada | 1 |
| 17331951 | 1 | MSO - 15269 | 13/09/2023 20:39 | 13/09/2023 22:29 | Meio ambiente - Descarga Atmosférica | 7 |
| 17332052 | 1 | NOG - 15650 | 13/09/2023 18:01 | 13/09/2023 23:57 | Meio ambiente - Árvore ou Vegetação | 29 |
| 17332003 | 1 | CMID - 15161 | 13/09/2023 20:41 | 13/09/2023 22:50 | Não classificada | 27 |
| 17423850 | 1 | MCLD - 15278 | 13/09/2023 20:42 | 14/09/2023 08:30 | Meio ambiente - Árvore ou Vegetação | 3 |
| 17332884 | 1 | CPG - 16279 | 13/09/2023 14:57 | 13/09/2023 22:47 | Meio ambiente - Árvore ou Vegetação | 35 |
| 17332884 | 2 | CPG - 16279 | 13/09/2023 14:57 | 13/09/2023 22:47 | Meio ambiente - Árvore ou Vegetação | 1 |
| 17332884 | 3 | CPG - 16279 | 13/09/2023 14:57 | 14/09/2023 13:14 | Meio ambiente - Árvore ou Vegetação | 30 |
| 17332884 | 4 | CPG - 16279 | 13/09/2023 14:57 | 14/09/2023 13:14 | Meio ambiente - Árvore ou Vegetação | 1 |
| 17332168 | 2 | CNH - 15163 | 13/09/2023 20:45 | 14/09/2023 07:55 | Não classificada | 125 |
| 17332168 | 3 | CNH - 15163 | 13/09/2023 20:45 | 14/09/2023 07:55 | Não classificada | 19 |
| 17331816 | 1 | MOO - 15271 | 13/09/2023 17:02 | 13/09/2023 21:27 | Meio ambiente - Árvore ou Vegetação | 1 |
| 17332442 | 1 | UNIT - 15177 | 13/09/2023 21:06 | 14/09/2023 10:17 | Não classificada | 6 |
| 17332046 | 1 | FRUU - 15337 | 13/09/2023 21:07 | 13/09/2023 23:15 | Meio ambiente - Árvore ou Vegetação | 68 |
| 17332885 | 1 | PYN - 15228 | 13/09/2023 16:31 | 14/09/2023 12:04 | Meio ambiente - Árvore ou Vegetação | 2 |
| 17332886 | 1 | PYN - 15228 | 13/09/2023 17:31 | 14/09/2023 12:04 | Meio ambiente - Árvore ou Vegetação | 1 |
| 17332047 | 1 | CNN - 15303 | 13/09/2023 21:21 | 13/09/2023 23:11 | Meio ambiente - Árvore ou Vegetação | 334 |
| 17332185 | 1 | JBT - 16295 | 13/09/2023 21:37 | 14/09/2023 08:12 | Meio ambiente - Árvore ou Vegetação | 1 |
| 17427705 | 1 | UHJS - 16263 | 13/09/2023 21:59 | 13/09/2023 22:54 | Meio ambiente - Árvore ou Vegetação | 1 |
| 17384158 | 1 | GPED - 15335 | 13/09/2023 21:06 | 14/09/2023 03:59 | Meio ambiente - Árvore ou Vegetação | 4 |
| 17384158 | 2 | GPED - 15335 | 13/09/2023 21:06 | 14/09/2023 03:59 | Meio ambiente - Árvore ou Vegetação | 117 |
| 17384158 | 3 | GPED - 15335 | 13/09/2023 21:06 | 14/09/2023 03:59 | Meio ambiente - Árvore ou Vegetação | 2 |
| 17384159 | 1 | GPED - 15335 | 14/09/2023 00:22 | 14/09/2023 04:38 | Meio ambiente - Árvore ou Vegetação | 67 |
| 17384159 | 2 | GPED - 15335 | 14/09/2023 00:22 | 14/09/2023 04:38 | Meio ambiente - Árvore ou Vegetação | 1 |
| 17384160 | 1 | GPED - 15335 | 14/09/2023 00:30 | 14/09/2023 04:33 | Meio ambiente - Árvore ou Vegetação | 1 |
| 17384161 | 1 | GPED - 15335 | 14/09/2023 01:58 | 14/09/2023 03:59 | Meio ambiente - Árvore ou Vegetação | 7 |
| 17384162 | 1 | GPED - 15335 | 14/09/2023 02:17 | 14/09/2023 03:44 | Meio ambiente - Árvore ou Vegetação | 6 |
| 17384162 | 2 | GPED - 15335 | 14/09/2023 02:17 | 14/09/2023 03:44 | Meio ambiente - Árvore ou Vegetação | 1 |
| 17332049 | 1 | IUAU - 15309 | 13/09/2023 22:18 | 13/09/2023 23:17 | Não classificada | 25 |
| 17334210 | 1 | FMA - 15338 | 13/09/2023 18:39 | 14/09/2023 15:47 | Não classificada | 80 |
| 17402019 | 1 | GHE - 16289 | 13/09/2023 20:48 | 14/09/2023 00:27 | Meio ambiente - Árvore ou Vegetação | 54 |
| 17402019 | 2 | GHE - 16289 | 13/09/2023 20:48 | 14/09/2023 00:27 | Meio ambiente - Árvore ou Vegetação | 111 |
| 17402019 | 3 | GHE - 16289 | 13/09/2023 20:48 | 14/09/2023 00:27 | Meio ambiente - Árvore ou Vegetação | 103 |
| 17405229 | 1 | PRTU - 15238 | 13/09/2023 17:43 | 14/09/2023 16:57 | Meio ambiente - Árvore ou Vegetação | 1 |

| | | | | | | |
|----------|---|--------------|------------------|------------------|--------------------------------------|------|
| 17405230 | 1 | PRTU - 15238 | 13/09/2023 23:15 | 14/09/2023 00:36 | Meio ambiente - Árvore ou Vegetação | 64 |
| 17405230 | 2 | AVT - 15106 | 13/09/2023 23:15 | 14/09/2023 02:37 | Meio ambiente - Árvore ou Vegetação | 3 |
| 17405230 | 3 | AVT - 15106 | 13/09/2023 23:15 | 14/09/2023 02:37 | Meio ambiente - Árvore ou Vegetação | 16 |
| 17405230 | 3 | PRTU - 15238 | 13/09/2023 23:15 | 14/09/2023 02:37 | Meio ambiente - Árvore ou Vegetação | 62 |
| 17405230 | 4 | PRTU - 15238 | 13/09/2023 23:15 | 14/09/2023 16:57 | Meio ambiente - Árvore ou Vegetação | 25 |
| 17332928 | 1 | CNS - 15304 | 13/09/2023 23:09 | 14/09/2023 14:04 | Meio ambiente - Vento | 6 |
| 17332177 | 1 | FRUU - 15337 | 13/09/2023 23:12 | 14/09/2023 07:55 | Meio ambiente - Vento | 4 |
| 17333724 | 1 | YICM - 15167 | 13/09/2023 20:58 | 14/09/2023 18:12 | Meio ambiente - Vento | 143 |
| 17332216 | 1 | NLAU - 16313 | 13/09/2023 21:46 | 14/09/2023 08:37 | Meio ambiente - Vento | 47 |
| 17332887 | 1 | AVT - 15106 | 14/09/2023 00:01 | 14/09/2023 07:03 | Não classificada | 157 |
| 17332887 | 2 | AVT - 15106 | 14/09/2023 00:01 | 14/09/2023 09:28 | Não classificada | 4 |
| 17332887 | 3 | AVT - 15106 | 14/09/2023 00:01 | 14/09/2023 09:58 | Não classificada | 70 |
| 17332887 | 4 | AVT - 15106 | 14/09/2023 00:01 | 14/09/2023 13:01 | Não classificada | 8 |
| 17332887 | 5 | AVT - 15106 | 14/09/2023 00:01 | 14/09/2023 13:40 | Não classificada | 13 |
| 17332887 | 6 | AVT - 15106 | 14/09/2023 00:01 | 14/09/2023 13:53 | Não classificada | 15 |
| 17332887 | 7 | AVT - 15106 | 14/09/2023 00:01 | 14/09/2023 14:13 | Não classificada | 19 |
| 17332888 | 1 | AVT - 15106 | 14/09/2023 08:17 | 14/09/2023 08:31 | Não classificada | 157 |
| 17399711 | 1 | JBT - 16295 | 13/09/2023 17:36 | 14/09/2023 10:16 | Meio ambiente - Árvore ou Vegetação | 21 |
| 17332199 | 1 | LPTU - 15285 | 14/09/2023 01:12 | 14/09/2023 08:23 | Meio ambiente - Árvore ou Vegetação | 1 |
| 17332929 | 1 | SFIQ - 16330 | 14/09/2023 08:06 | 14/09/2023 14:10 | Meio ambiente - Árvore ou Vegetação | 1 |
| 17332339 | 1 | URAU - 16337 | 14/09/2023 01:30 | 14/09/2023 09:52 | Não classificada | 128 |
| 17332120 | 1 | ULAE - 15180 | 14/09/2023 01:08 | 14/09/2023 03:56 | Meio ambiente - Árvore ou Vegetação | 1 |
| 17332120 | 1 | ULAS - 15179 | 14/09/2023 01:08 | 14/09/2023 03:56 | Meio ambiente - Árvore ou Vegetação | 179 |
| 17406401 | 1 | IDM - 15325 | 14/09/2023 03:36 | 14/09/2023 09:03 | Meio ambiente - Árvore ou Vegetação | 1 |
| 17406401 | 2 | IDM - 15325 | 14/09/2023 03:36 | 14/09/2023 09:03 | Meio ambiente - Árvore ou Vegetação | 93 |
| 17406401 | 3 | IDM - 15325 | 14/09/2023 03:36 | 14/09/2023 09:03 | Meio ambiente - Árvore ou Vegetação | 6 |
| 17406401 | 4 | IDM - 15325 | 14/09/2023 03:36 | 14/09/2023 09:03 | Meio ambiente - Árvore ou Vegetação | 115 |
| 17406401 | 5 | IDM - 15325 | 14/09/2023 03:36 | 14/09/2023 09:03 | Meio ambiente - Árvore ou Vegetação | 22 |
| 17406401 | 6 | IDM - 15325 | 14/09/2023 03:36 | 14/09/2023 15:30 | Meio ambiente - Árvore ou Vegetação | 2 |
| 17406401 | 7 | IDM - 15325 | 14/09/2023 03:36 | 14/09/2023 15:30 | Meio ambiente - Árvore ou Vegetação | 1 |
| 17444985 | 1 | RBST - 15225 | 14/09/2023 04:15 | 14/09/2023 07:52 | Meio ambiente - Vento | 188 |
| 17386319 | 1 | CVED - 15348 | 14/09/2023 05:07 | 14/09/2023 08:55 | Não classificada | 209 |
| 17332178 | 1 | YICM - 15167 | 14/09/2023 05:25 | 14/09/2023 08:01 | Não classificada | 52 |
| 17335141 | 1 | UNIT - 15177 | 14/09/2023 05:35 | 15/09/2023 10:17 | Meio ambiente - Descarga Atmosférica | 2 |
| 17332232 | 1 | SRT - 16329 | 14/09/2023 05:46 | 14/09/2023 08:58 | Meio ambiente - Vento | 4 |
| 17332151 | 1 | IIGD - 15321 | 14/09/2023 05:53 | 14/09/2023 07:11 | Não classificada | 437 |
| 17332390 | 1 | PRTU - 15238 | 14/09/2023 05:54 | 14/09/2023 10:17 | Não classificada | 18 |
| 17332574 | 1 | CSAU - 15353 | 14/09/2023 06:01 | 14/09/2023 11:49 | Não classificada | 1 |
| 17332574 | 2 | CSAU - 15353 | 14/09/2023 06:01 | 14/09/2023 11:49 | Não classificada | 52 |
| 17435507 | 2 | CNS - 15304 | 14/09/2023 06:06 | 14/09/2023 08:05 | Meio ambiente - Árvore ou Vegetação | 93 |
| 17435507 | 3 | CNS - 15304 | 14/09/2023 06:06 | 14/09/2023 08:05 | Meio ambiente - Árvore ou Vegetação | 103 |
| 17435507 | 4 | CNS - 15304 | 14/09/2023 06:06 | 14/09/2023 10:07 | Meio ambiente - Árvore ou Vegetação | 84 |
| 17435507 | 5 | CNS - 15304 | 14/09/2023 06:06 | 14/09/2023 10:07 | Meio ambiente - Árvore ou Vegetação | 6 |
| 17435507 | 6 | CNS - 15304 | 14/09/2023 06:06 | 14/09/2023 10:07 | Meio ambiente - Árvore ou Vegetação | 1 |
| 17435507 | 7 | CNS - 15304 | 14/09/2023 06:06 | 14/09/2023 11:59 | Meio ambiente - Árvore ou Vegetação | 26 |
| 17435507 | 8 | CNS - 15304 | 14/09/2023 06:06 | 14/09/2023 18:31 | Meio ambiente - Árvore ou Vegetação | 20 |
| 17435508 | 1 | CNS - 15304 | 14/09/2023 09:13 | 14/09/2023 10:54 | Meio ambiente - Árvore ou Vegetação | 960 |
| 17332179 | 1 | JFAQ - 16301 | 14/09/2023 06:19 | 14/09/2023 08:09 | Meio ambiente - Árvore ou Vegetação | 32 |
| 17333302 | 1 | IGPD - 15324 | 14/09/2023 06:34 | 14/09/2023 06:42 | Não classificada | 6 |
| 17333302 | 2 | IGPD - 15324 | 14/09/2023 06:34 | 14/09/2023 06:42 | Não classificada | 479 |
| 17333302 | 3 | BMO - 15135 | 14/09/2023 06:34 | 14/09/2023 06:42 | Não classificada | 12 |
| 17333302 | 3 | IGPD - 15324 | 14/09/2023 06:34 | 14/09/2023 06:42 | Não classificada | 1138 |
| 17333302 | 4 | IGPD - 15324 | 14/09/2023 06:34 | 14/09/2023 08:41 | Não classificada | 39 |
| 17333302 | 5 | IGPD - 15324 | 14/09/2023 06:34 | 14/09/2023 08:47 | Não classificada | 367 |
| 17333302 | 6 | IGPD - 15324 | 14/09/2023 06:34 | 14/09/2023 09:07 | Não classificada | 1 |
| 17333302 | 7 | IGPD - 15324 | 14/09/2023 06:34 | 14/09/2023 09:07 | Não classificada | 3506 |
| 17333302 | 8 | IGPD - 15324 | 14/09/2023 06:34 | 14/09/2023 09:07 | Não classificada | 118 |
| 17333302 | 9 | IGPD - 15324 | 14/09/2023 06:34 | 14/09/2023 12:08 | Não classificada | 785 |
| 17333751 | 1 | CVED - 15348 | 14/09/2023 05:16 | 14/09/2023 18:12 | Meio ambiente - Descarga Atmosférica | 1 |

| | | | | | | |
|----------|---|--------------|------------------|------------------|--------------------------------------|-----|
| 17333433 | 1 | ITDD - 16294 | 14/09/2023 06:53 | 14/09/2023 16:26 | Meio ambiente - Árvore ou Vegetação | 1 |
| 17332930 | 1 | MAGT - 15283 | 14/09/2023 07:01 | 14/09/2023 14:14 | Meio ambiente - Árvore ou Vegetação | 34 |
| 17332444 | 1 | ITMU - 15310 | 14/09/2023 07:05 | 14/09/2023 10:35 | Não classificada | 1 |
| 17333677 | 1 | CSAU - 15353 | 14/09/2023 08:36 | 14/09/2023 09:35 | Meio ambiente - Árvore ou Vegetação | 1 |
| 17333677 | 2 | CSAU - 15353 | 14/09/2023 08:36 | 14/09/2023 09:35 | Meio ambiente - Árvore ou Vegetação | 7 |
| 17333678 | 1 | CSAU - 15353 | 14/09/2023 14:26 | 14/09/2023 18:00 | Meio ambiente - Árvore ou Vegetação | 14 |
| 17333678 | 2 | CSAU - 15353 | 14/09/2023 14:26 | 14/09/2023 18:00 | Meio ambiente - Árvore ou Vegetação | 11 |
| 17332257 | 1 | BHBN - 16270 | 14/09/2023 07:11 | 14/09/2023 09:11 | Meio ambiente - Árvore ou Vegetação | 71 |
| 17332634 | 1 | TTD - 15192 | 14/09/2023 07:12 | 14/09/2023 12:19 | Meio ambiente - Vento | 1 |
| 17332500 | 1 | CRF - 15355 | 14/09/2023 07:23 | 14/09/2023 11:09 | Meio ambiente - Árvore ou Vegetação | 96 |
| 17332703 | 1 | ABD - 15093 | 14/09/2023 07:26 | 14/09/2023 12:57 | Não classificada | 4 |
| 17333040 | 1 | PSP - 15233 | 14/09/2023 07:29 | 14/09/2023 14:38 | Meio ambiente - Árvore ou Vegetação | 4 |
| 17332547 | 1 | SDEU - 15214 | 14/09/2023 07:35 | 14/09/2023 11:29 | Meio ambiente - Árvore ou Vegetação | 71 |
| 17332737 | 1 | FCS - 15340 | 14/09/2023 07:49 | 14/09/2023 13:14 | Meio ambiente - Árvore ou Vegetação | 384 |
| 17332421 | 1 | PAND - 15252 | 14/09/2023 07:57 | 14/09/2023 10:31 | Meio ambiente - Árvore ou Vegetação | 4 |
| 17334399 | 1 | SFIQ - 16330 | 14/09/2023 08:09 | 14/09/2023 14:50 | Meio ambiente - Erosão | 1 |
| 17332779 | 1 | AFNU - 15097 | 14/09/2023 06:16 | 14/09/2023 11:30 | Meio ambiente - Árvore ou Vegetação | 98 |
| 17332779 | 2 | AFNU - 15097 | 14/09/2023 06:16 | 14/09/2023 13:15 | Meio ambiente - Árvore ou Vegetação | 5 |
| 17389479 | 1 | UHTM - 15182 | 14/09/2023 08:04 | 14/09/2023 10:38 | Meio ambiente - Vento | 1 |
| 17332259 | 1 | CITU - 15154 | 14/09/2023 08:04 | 14/09/2023 09:09 | Meio ambiente - Vento | 475 |
| 17332317 | 1 | GVSD - 15334 | 14/09/2023 08:04 | 14/09/2023 09:27 | Meio ambiente - Árvore ou Vegetação | 4 |
| 17332740 | 1 | ARID - 15104 | 14/09/2023 08:14 | 14/09/2023 09:09 | Não classificada | 66 |
| 17332740 | 2 | ARID - 15104 | 14/09/2023 08:14 | 14/09/2023 09:30 | Não classificada | 369 |
| 17332740 | 3 | ARID - 15104 | 14/09/2023 08:14 | 14/09/2023 10:17 | Não classificada | 56 |
| 17332740 | 4 | ARID - 15104 | 14/09/2023 08:14 | 14/09/2023 10:50 | Não classificada | 17 |
| 17332740 | 5 | ARID - 15104 | 14/09/2023 08:14 | 14/09/2023 11:40 | Não classificada | 11 |
| 17332741 | 2 | ARID - 15104 | 14/09/2023 10:50 | 14/09/2023 11:10 | Não classificada | 425 |
| 17334132 | 1 | CLS - 15156 | 14/09/2023 08:09 | 14/09/2023 21:21 | Meio ambiente - Vento | 1 |
| 17342843 | 1 | RBST - 15225 | 14/09/2023 08:13 | 14/09/2023 08:51 | Meio ambiente - Vento | 18 |
| 17332350 | 1 | ANAD - 15101 | 14/09/2023 00:46 | 14/09/2023 10:19 | Meio ambiente - Vento | 11 |
| 17332351 | 1 | ANAD - 15101 | 14/09/2023 08:48 | 14/09/2023 10:19 | Meio ambiente - Vento | 159 |
| 17332669 | 1 | ULAE - 15180 | 14/09/2023 08:25 | 14/09/2023 12:39 | Meio ambiente - Descarga Atmosférica | 2 |
| 17336937 | 1 | JNUT - 15299 | 14/09/2023 05:50 | 14/09/2023 10:17 | Meio ambiente - Vento | 25 |
| 17336937 | 2 | JNUT - 15299 | 14/09/2023 05:50 | 15/09/2023 15:04 | Meio ambiente - Vento | 29 |
| 17336937 | 3 | JNUT - 15299 | 14/09/2023 05:50 | 15/09/2023 15:04 | Meio ambiente - Vento | 1 |
| 17332636 | 1 | ITMU - 15310 | 14/09/2023 08:37 | 14/09/2023 12:23 | Meio ambiente - Descarga Atmosférica | 3 |
| 17332783 | 1 | PSP - 15233 | 14/09/2023 08:39 | 14/09/2023 13:23 | Não classificada | 2 |
| 17333538 | 1 | PSP - 15233 | 14/09/2023 08:47 | 14/09/2023 17:00 | Meio ambiente - Árvore ou Vegetação | 1 |
| 17333105 | 1 | MAGT - 15283 | 14/09/2023 08:48 | 14/09/2023 14:43 | Meio ambiente - Árvore ou Vegetação | 1 |
| 17335651 | 1 | URAU - 16337 | 14/09/2023 08:49 | 15/09/2023 11:06 | Meio ambiente - Descarga Atmosférica | 1 |
| 17332670 | 1 | FIO - 15339 | 14/09/2023 08:49 | 14/09/2023 12:34 | Meio ambiente - Descarga Atmosférica | 1 |
| 17333042 | 1 | ENG - 15342 | 14/09/2023 08:50 | 14/09/2023 14:30 | Não classificada | 1 |
| 17332552 | 2 | UHJS - 16263 | 14/09/2023 08:54 | 14/09/2023 11:29 | Meio ambiente - Árvore ou Vegetação | 1 |
| 17332639 | 1 | RSS - 15219 | 14/09/2023 11:04 | 14/09/2023 12:44 | Meio ambiente - Árvore ou Vegetação | 31 |
| 17332638 | 1 | BETC - 15115 | 14/09/2023 09:05 | 14/09/2023 12:18 | Meio ambiente - Árvore ou Vegetação | 22 |
| 17332554 | 1 | FXA - 16288 | 14/09/2023 09:06 | 14/09/2023 11:39 | Não classificada | 5 |
| 17333650 | 1 | URAS - 16338 | 14/09/2023 09:07 | 14/09/2023 17:33 | Não classificada | 3 |
| 17333727 | 1 | CNH - 15163 | 14/09/2023 08:55 | 14/09/2023 15:47 | Não classificada | 36 |
| 17333728 | 1 | CNH - 15163 | 14/09/2023 14:12 | 14/09/2023 15:47 | Não classificada | 188 |
| 17333254 | 1 | CITU - 15154 | 14/09/2023 09:21 | 14/09/2023 15:34 | Meio ambiente - Vento | 1 |
| 17337818 | 1 | CVED - 15348 | 14/09/2023 06:19 | 14/09/2023 10:29 | Meio ambiente - Vento | 12 |
| 17337818 | 2 | CVED - 15348 | 14/09/2023 06:19 | 15/09/2023 16:06 | Meio ambiente - Vento | 43 |
| 17332846 | 1 | CLS - 15156 | 14/09/2023 09:22 | 14/09/2023 13:44 | Meio ambiente - Vento | 14 |
| 17333620 | 1 | CRL - 15354 | 14/09/2023 09:24 | 14/09/2023 17:22 | Meio ambiente - Árvore ou Vegetação | 3 |
| 17333651 | 1 | CNH - 15163 | 14/09/2023 09:26 | 14/09/2023 17:41 | Meio ambiente - Vento | 1 |
| 17332674 | 1 | BCSU - 15111 | 14/09/2023 09:55 | 14/09/2023 11:43 | Meio ambiente - Árvore ou Vegetação | 85 |
| 17332675 | 1 | BCSU - 15111 | 14/09/2023 10:06 | 14/09/2023 11:37 | Meio ambiente - Árvore ou Vegetação | 311 |
| 17333003 | 1 | IUAU - 15309 | 14/09/2023 09:31 | 14/09/2023 14:21 | Meio ambiente - Vento | 1 |
| 17332847 | 1 | JFAU - 16299 | 14/09/2023 09:32 | 14/09/2023 11:48 | Meio ambiente - Vento | 6 |

| | | | | | | |
|----------|----|--------------|------------------|------------------|--------------------------------------|-----|
| 17332847 | 2 | JFAU - 16299 | 14/09/2023 09:32 | 14/09/2023 11:48 | Meio ambiente - Vento | 9 |
| 17333046 | 1 | SGS - 16331 | 14/09/2023 09:45 | 14/09/2023 14:34 | Não classificada | 2 |
| 17337084 | 1 | CMN - 16278 | 14/09/2023 09:46 | 15/09/2023 17:10 | Meio ambiente - Árvore ou Vegetação | 1 |
| 17333108 | 1 | CRL - 15354 | 14/09/2023 09:48 | 14/09/2023 15:07 | Meio ambiente - Vento | 2 |
| 17332563 | 1 | CNLU - 15164 | 14/09/2023 09:55 | 14/09/2023 11:32 | Não classificada | 1 |
| 17333187 | 1 | NPO - 15258 | 14/09/2023 09:57 | 14/09/2023 15:14 | Não classificada | 1 |
| 17333541 | 1 | GVSD - 15334 | 14/09/2023 10:01 | 14/09/2023 16:56 | Não classificada | 1 |
| 17333541 | 2 | GVSD - 15334 | 14/09/2023 10:01 | 14/09/2023 16:56 | Não classificada | 4 |
| 17332680 | 1 | FRUU - 15337 | 14/09/2023 10:03 | 14/09/2023 12:27 | Meio ambiente - Árvore ou Vegetação | 1 |
| 17332644 | 1 | RPA - 15221 | 14/09/2023 10:07 | 14/09/2023 12:18 | Meio ambiente - Vento | 1 |
| 17333114 | 1 | JUAU - 16296 | 13/09/2023 18:50 | 14/09/2023 11:46 | Meio ambiente - Árvore ou Vegetação | 3 |
| 17333112 | 1 | AVT - 15106 | 14/09/2023 10:13 | 14/09/2023 14:46 | Não classificada | 1 |
| 17333189 | 1 | CVED - 15348 | 14/09/2023 10:14 | 14/09/2023 15:07 | Meio ambiente - Vento | 1 |
| 17333113 | 1 | YAN - 15165 | 14/09/2023 10:14 | 14/09/2023 15:01 | Meio ambiente - Vento | 2 |
| 17332948 | 1 | BCAD - 15109 | 14/09/2023 10:24 | 14/09/2023 14:13 | Meio ambiente - Árvore ou Vegetação | 1 |
| 17332691 | 1 | PRSD - 16316 | 14/09/2023 10:25 | 14/09/2023 12:43 | Meio ambiente - Árvore ou Vegetação | 9 |
| 17336010 | 1 | URAS - 16338 | 14/09/2023 10:36 | 15/09/2023 12:10 | Meio ambiente - Árvore ou Vegetação | 2 |
| 17332714 | 1 | JNUT - 15299 | 14/09/2023 11:10 | 14/09/2023 12:25 | Meio ambiente - Árvore ou Vegetação | 11 |
| 17334573 | 1 | MCLD - 15278 | 14/09/2023 10:35 | 15/09/2023 01:44 | Meio ambiente - Descarga Atmosférica | 1 |
| 17332896 | 1 | PMSU - 16317 | 14/09/2023 10:38 | 14/09/2023 13:57 | Meio ambiente - Árvore ou Vegetação | 6 |
| 17333053 | 1 | SDED - 15215 | 14/09/2023 10:40 | 14/09/2023 14:36 | Meio ambiente - Árvore ou Vegetação | 3 |
| 17332530 | 1 | JBT - 16295 | 14/09/2023 08:29 | 14/09/2023 11:23 | Meio ambiente - Árvore ou Vegetação | 29 |
| 17332794 | 1 | SRT - 16329 | 14/09/2023 10:49 | 14/09/2023 13:26 | Meio ambiente - Descarga Atmosférica | 3 |
| 17333730 | 1 | FRUU - 15337 | 14/09/2023 08:20 | 14/09/2023 17:10 | Meio ambiente - Árvore ou Vegetação | 1 |
| 17333731 | 1 | FRUU - 15337 | 14/09/2023 12:39 | 14/09/2023 17:10 | Meio ambiente - Árvore ou Vegetação | 3 |
| 17333009 | 1 | PIUD - 16321 | 14/09/2023 11:03 | 14/09/2023 14:17 | Meio ambiente - Descarga Atmosférica | 2 |
| 17333011 | 1 | PSAU - 16323 | 14/09/2023 11:11 | 14/09/2023 14:22 | Meio ambiente - Vento | 12 |
| 17332852 | 1 | UNIT - 15177 | 14/09/2023 11:12 | 14/09/2023 13:42 | Meio ambiente - Árvore ou Vegetação | 2 |
| 17332747 | 1 | ITDD - 16294 | 14/09/2023 11:16 | 14/09/2023 13:06 | Meio ambiente - Árvore ou Vegetação | 2 |
| 17333477 | 1 | URAU - 16337 | 14/09/2023 11:21 | 14/09/2023 16:40 | Não classificada | 1 |
| 17339661 | 1 | MAGT - 15283 | 14/09/2023 11:34 | 14/09/2023 12:44 | Meio ambiente - Árvore ou Vegetação | 39 |
| 17339661 | 2 | JUAU - 16296 | 14/09/2023 11:34 | 14/09/2023 12:50 | Meio ambiente - Árvore ou Vegetação | 92 |
| 17339661 | 2 | MAGT - 15283 | 14/09/2023 11:34 | 14/09/2023 12:50 | Meio ambiente - Árvore ou Vegetação | 58 |
| 17339661 | 3 | MAGT - 15283 | 14/09/2023 11:34 | 14/09/2023 12:50 | Meio ambiente - Árvore ou Vegetação | 10 |
| 17339661 | 4 | MAGT - 15283 | 14/09/2023 11:34 | 14/09/2023 12:50 | Meio ambiente - Árvore ou Vegetação | 2 |
| 17339661 | 4 | MAGU - 15282 | 14/09/2023 11:34 | 14/09/2023 12:50 | Meio ambiente - Árvore ou Vegetação | 11 |
| 17339661 | 5 | MAGT - 15283 | 14/09/2023 11:34 | 14/09/2023 12:50 | Meio ambiente - Árvore ou Vegetação | 85 |
| 17339661 | 6 | MAGT - 15283 | 14/09/2023 11:34 | 14/09/2023 13:44 | Meio ambiente - Árvore ou Vegetação | 26 |
| 17339661 | 7 | MAGT - 15283 | 14/09/2023 11:34 | 14/09/2023 13:44 | Meio ambiente - Árvore ou Vegetação | 2 |
| 17339661 | 8 | MAGT - 15283 | 14/09/2023 11:34 | 14/09/2023 13:44 | Meio ambiente - Árvore ou Vegetação | 1 |
| 17339661 | 9 | MAGT - 15283 | 14/09/2023 11:34 | 14/09/2023 13:57 | Meio ambiente - Árvore ou Vegetação | 20 |
| 17339661 | 10 | MAGT - 15283 | 14/09/2023 11:34 | 14/09/2023 13:57 | Meio ambiente - Árvore ou Vegetação | 33 |
| 17339661 | 11 | MAGT - 15283 | 14/09/2023 11:34 | 14/09/2023 16:21 | Meio ambiente - Árvore ou Vegetação | 21 |
| 17339661 | 12 | MAGT - 15283 | 14/09/2023 11:34 | 14/09/2023 16:21 | Meio ambiente - Árvore ou Vegetação | 4 |
| 17339662 | 1 | MAGT - 15283 | 14/09/2023 13:44 | 14/09/2023 18:03 | Meio ambiente - Árvore ou Vegetação | 15 |
| 17339662 | 2 | MAGT - 15283 | 14/09/2023 13:44 | 14/09/2023 18:03 | Meio ambiente - Árvore ou Vegetação | 2 |
| 17339662 | 3 | MAGT - 15283 | 14/09/2023 13:44 | 14/09/2023 19:07 | Meio ambiente - Árvore ou Vegetação | 10 |
| 17339662 | 5 | MAGT - 15283 | 14/09/2023 13:44 | 14/09/2023 19:07 | Meio ambiente - Árvore ou Vegetação | 1 |
| 17339662 | 6 | MAGT - 15283 | 14/09/2023 13:44 | 16/09/2023 13:30 | Meio ambiente - Árvore ou Vegetação | 1 |
| 17333438 | 1 | CVED - 15348 | 14/09/2023 11:27 | 14/09/2023 16:35 | Meio ambiente - Descarga Atmosférica | 1 |
| 17332707 | 1 | CVED - 15348 | 14/09/2023 10:02 | 14/09/2023 13:02 | Meio ambiente - Descarga Atmosférica | 1 |
| 17333195 | 1 | PTHD - 15234 | 14/09/2023 11:35 | 14/09/2023 15:31 | Não classificada | 2 |
| 17333195 | 2 | PTHD - 15234 | 14/09/2023 11:35 | 14/09/2023 15:31 | Não classificada | 310 |
| 17333195 | 3 | PTHD - 15234 | 14/09/2023 11:35 | 14/09/2023 15:31 | Não classificada | 172 |
| 17333752 | 1 | UHST - 16261 | 14/09/2023 11:40 | 14/09/2023 18:12 | Meio ambiente - Árvore ou Vegetação | 20 |
| 17332632 | 1 | FRUU - 15337 | 13/09/2023 21:28 | 14/09/2023 12:23 | Não classificada | 1 |
| 17333548 | 1 | RPA - 15221 | 14/09/2023 12:02 | 14/09/2023 17:16 | Não classificada | 3 |
| 17386133 | 1 | FRUU - 15337 | 14/09/2023 12:04 | 14/09/2023 16:59 | Não classificada | 19 |
| 17333198 | 1 | BCV - 15112 | 14/09/2023 12:12 | 14/09/2023 15:17 | Meio ambiente - Árvore ou Vegetação | 3 |

| | | | | | | |
|----------|---|--------------|------------------|------------------|--------------------------------------|------|
| 17333403 | 1 | CPO - 15358 | 14/09/2023 12:14 | 14/09/2023 16:16 | Meio ambiente - Vento | 2 |
| 17362777 | 1 | BDPD - 15114 | 14/09/2023 12:21 | 14/09/2023 13:43 | Meio ambiente - Árvore ou Vegetação | 1 |
| 17362777 | 2 | BDPD - 15114 | 14/09/2023 12:21 | 14/09/2023 13:43 | Meio ambiente - Árvore ou Vegetação | 60 |
| 17362777 | 3 | BDPD - 15114 | 14/09/2023 12:21 | 14/09/2023 14:25 | Meio ambiente - Árvore ou Vegetação | 1283 |
| 17362777 | 3 | NVSU - 15256 | 14/09/2023 12:21 | 14/09/2023 14:25 | Meio ambiente - Árvore ou Vegetação | 47 |
| 17362777 | 4 | BDPD - 15114 | 14/09/2023 12:21 | 14/09/2023 14:32 | Meio ambiente - Árvore ou Vegetação | 338 |
| 17362777 | 4 | NVSU - 15256 | 14/09/2023 12:21 | 14/09/2023 14:32 | Meio ambiente - Árvore ou Vegetação | 199 |
| 17362777 | 5 | BDPD - 15114 | 14/09/2023 12:21 | 14/09/2023 16:55 | Meio ambiente - Árvore ou Vegetação | 10 |
| 17362777 | 5 | NVSU - 15256 | 14/09/2023 12:21 | 14/09/2023 16:55 | Meio ambiente - Árvore ou Vegetação | 591 |
| 17362777 | 6 | BDPD - 15114 | 14/09/2023 12:21 | 14/09/2023 17:46 | Meio ambiente - Árvore ou Vegetação | 320 |
| 17362777 | 7 | BDPD - 15114 | 14/09/2023 12:21 | 14/09/2023 17:46 | Meio ambiente - Árvore ou Vegetação | 5 |
| 17362777 | 8 | BDPD - 15114 | 14/09/2023 12:21 | 14/09/2023 17:46 | Meio ambiente - Árvore ou Vegetação | 98 |
| 17333361 | 1 | PEB - 15249 | 14/09/2023 12:31 | 14/09/2023 16:00 | Meio ambiente - Vento | 2 |
| 17332710 | 1 | SGTU - 15210 | 14/09/2023 10:16 | 14/09/2023 13:01 | Meio ambiente - Vento | 81 |
| 17332710 | 2 | SGTU - 15210 | 14/09/2023 10:16 | 14/09/2023 13:01 | Meio ambiente - Vento | 1 |
| 17332710 | 3 | SGTU - 15210 | 14/09/2023 10:16 | 14/09/2023 13:01 | Meio ambiente - Vento | 1 |
| 17332970 | 1 | CGAU - 15150 | 14/09/2023 12:51 | 14/09/2023 14:07 | Não classificada | 3 |
| 17365707 | 1 | PRRU - 15241 | 14/09/2023 12:55 | 14/09/2023 13:08 | Meio ambiente - Árvore ou Vegetação | 3794 |
| 17365707 | 2 | PRRU - 15241 | 14/09/2023 12:55 | 14/09/2023 13:08 | Meio ambiente - Árvore ou Vegetação | 61 |
| 17365707 | 3 | BRDD - 15139 | 14/09/2023 12:55 | 14/09/2023 13:08 | Meio ambiente - Árvore ou Vegetação | 1 |
| 17365707 | 3 | PRRU - 15241 | 14/09/2023 12:55 | 14/09/2023 13:08 | Meio ambiente - Árvore ou Vegetação | 1850 |
| 17365707 | 3 | UHTM - 15182 | 14/09/2023 12:55 | 14/09/2023 13:08 | Meio ambiente - Árvore ou Vegetação | 43 |
| 17365707 | 4 | PRRU - 15241 | 14/09/2023 12:55 | 14/09/2023 13:08 | Meio ambiente - Árvore ou Vegetação | 4 |
| 17365707 | 5 | PRRU - 15241 | 14/09/2023 12:55 | 14/09/2023 13:08 | Meio ambiente - Árvore ou Vegetação | 1 |
| 17365707 | 5 | UHTM - 15182 | 14/09/2023 12:55 | 14/09/2023 13:08 | Meio ambiente - Árvore ou Vegetação | 1 |
| 17365707 | 6 | PRRU - 15241 | 14/09/2023 12:55 | 14/09/2023 13:08 | Meio ambiente - Árvore ou Vegetação | 4 |
| 17365707 | 7 | PRRU - 15241 | 14/09/2023 12:55 | 14/09/2023 13:10 | Meio ambiente - Árvore ou Vegetação | 806 |
| 17365707 | 8 | PRRU - 15241 | 14/09/2023 12:55 | 14/09/2023 13:20 | Meio ambiente - Árvore ou Vegetação | 289 |
| 17365707 | 9 | PRRU - 15241 | 14/09/2023 12:55 | 14/09/2023 14:37 | Meio ambiente - Árvore ou Vegetação | 2942 |
| 17333209 | 1 | BETC - 15115 | 14/09/2023 12:53 | 14/09/2023 15:21 | Meio ambiente - Árvore ou Vegetação | 51 |
| 17333020 | 1 | ULAU - 16339 | 14/09/2023 12:54 | 14/09/2023 14:28 | Meio ambiente - Árvore ou Vegetação | 74 |
| 17333406 | 1 | VCS - 15172 | 14/09/2023 12:57 | 14/09/2023 16:25 | Meio ambiente - Árvore ou Vegetação | 7 |
| 17439337 | 1 | PRRU - 15241 | 14/09/2023 13:08 | 14/09/2023 14:54 | Meio ambiente - Descarga Atmosférica | 54 |
| 17334610 | 1 | ARID - 15104 | 14/09/2023 11:28 | 14/09/2023 21:30 | Meio ambiente - Árvore ou Vegetação | 64 |
| 17439349 | 1 | PRRU - 15241 | 14/09/2023 13:08 | 14/09/2023 15:21 | Meio ambiente - Descarga Atmosférica | 52 |
| 17333147 | 1 | ORPU - 15254 | 14/09/2023 13:09 | 14/09/2023 14:52 | Não classificada | 1562 |
| 17333655 | 1 | FCS - 15340 | 14/09/2023 13:11 | 14/09/2023 17:41 | Meio ambiente - Árvore ou Vegetação | 9 |
| 17333216 | 1 | PIUD - 16321 | 14/09/2023 13:14 | 14/09/2023 15:12 | Meio ambiente - Árvore ou Vegetação | 1 |
| 17333269 | 1 | SND - 15203 | 14/09/2023 13:22 | 14/09/2023 15:40 | Meio ambiente - Vento | 1 |
| 17342491 | 1 | SBAU - 15216 | 14/09/2023 13:28 | 14/09/2023 18:31 | Meio ambiente - Vento | 21 |
| 17336452 | 1 | SDEU - 15214 | 14/09/2023 12:28 | 15/09/2023 12:20 | Meio ambiente - Vento | 6 |
| 17333992 | 1 | CSN - 15352 | 14/09/2023 13:28 | 14/09/2023 20:15 | Não classificada | 1 |
| 17333558 | 1 | TOE - 15195 | 14/09/2023 13:31 | 14/09/2023 17:16 | Meio ambiente - Vento | 57 |
| 17333926 | 1 | JNUQ - 15300 | 14/09/2023 13:33 | 14/09/2023 19:35 | Meio ambiente - Árvore ou Vegetação | 1 |
| 17334488 | 1 | LGT - 16304 | 14/09/2023 14:37 | 14/09/2023 14:56 | Não classificada | 4 |
| 17334488 | 2 | LGT - 16304 | 14/09/2023 14:37 | 14/09/2023 14:56 | Não classificada | 1203 |
| 17334488 | 3 | LGT - 16304 | 14/09/2023 14:37 | 14/09/2023 19:23 | Não classificada | 1026 |
| 17333225 | 1 | SRT - 16329 | 14/09/2023 13:42 | 14/09/2023 15:21 | Meio ambiente - Descarga Atmosférica | 1 |
| 17333071 | 1 | ITDD - 16294 | 14/09/2023 12:42 | 14/09/2023 14:55 | Meio ambiente - Árvore ou Vegetação | 20 |
| 17333072 | 1 | ITDD - 16294 | 14/09/2023 13:58 | 14/09/2023 14:55 | Meio ambiente - Árvore ou Vegetação | 18 |
| 17335032 | 1 | UNIT - 15177 | 14/09/2023 13:45 | 15/09/2023 09:47 | Meio ambiente - Vento | 1 |
| 17334174 | 1 | SUI - 15197 | 14/09/2023 15:00 | 14/09/2023 16:45 | Meio ambiente - Árvore ou Vegetação | 2 |
| 17333070 | 1 | PSAU - 16323 | 14/09/2023 13:47 | 14/09/2023 14:29 | Não classificada | 2 |
| 17334195 | 1 | MSO - 15269 | 14/09/2023 13:42 | 14/09/2023 21:52 | Meio ambiente - Descarga Atmosférica | 2 |
| 17334304 | 1 | CMH - 16285 | 14/09/2023 14:20 | 14/09/2023 16:10 | Meio ambiente - Árvore ou Vegetação | 19 |
| 17334304 | 2 | CMH - 16285 | 14/09/2023 14:20 | 14/09/2023 16:10 | Meio ambiente - Árvore ou Vegetação | 1 |
| 17333784 | 1 | IGRU - 16292 | 14/09/2023 13:48 | 14/09/2023 18:24 | Não classificada | 1 |
| 17333274 | 1 | DMTU - 15346 | 14/09/2023 13:50 | 14/09/2023 15:41 | Não classificada | 2 |
| 17332975 | 1 | AETD - 15096 | 14/09/2023 14:01 | 14/09/2023 14:25 | Meio ambiente - Árvore ou Vegetação | 38 |

| | | | | | | |
|----------|---|--------------|------------------|------------------|--------------------------------------|------|
| 17333734 | 1 | PMSU - 16317 | 14/09/2023 13:59 | 14/09/2023 17:58 | Meio ambiente - Vento | 1 |
| 17333683 | 1 | SNS - 15202 | 14/09/2023 14:03 | 14/09/2023 17:55 | Meio ambiente - Árvore ou Vegetação | 1 |
| 17333159 | 1 | CMID - 15161 | 14/09/2023 14:05 | 14/09/2023 15:05 | Não classificada | 4 |
| 17335079 | 1 | JFAU - 16299 | 14/09/2023 14:08 | 15/09/2023 09:08 | Meio ambiente - Árvore ou Vegetação | 1 |
| 17333754 | 1 | BETT - 16265 | 14/09/2023 12:12 | 14/09/2023 18:14 | Meio ambiente - Árvore ou Vegetação | 74 |
| 17333234 | 1 | IBYD - 15327 | 14/09/2023 14:09 | 14/09/2023 15:22 | Não classificada | 11 |
| 17333160 | 1 | YFUR - 15168 | 14/09/2023 14:09 | 14/09/2023 14:55 | Meio ambiente - Árvore ou Vegetação | 2 |
| 17336866 | 1 | IGPD - 15324 | 14/09/2023 14:10 | 15/09/2023 16:20 | Meio ambiente - Árvore ou Vegetação | 10 |
| 17335080 | 1 | CCHD - 15144 | 14/09/2023 14:13 | 15/09/2023 09:59 | Meio ambiente - Árvore ou Vegetação | 4 |
| 17334359 | 1 | UNIT - 15177 | 14/09/2023 14:36 | 14/09/2023 16:32 | Meio ambiente - Árvore ou Vegetação | 2 |
| 17333567 | 1 | CPO - 15358 | 14/09/2023 14:18 | 14/09/2023 17:10 | Meio ambiente - Vento | 1 |
| 17333373 | 1 | CPG - 16279 | 14/09/2023 14:19 | 14/09/2023 16:09 | Não classificada | 29 |
| 17333374 | 1 | URAS - 16338 | 14/09/2023 14:19 | 14/09/2023 15:59 | Não classificada | 55 |
| 17333626 | 1 | UHJS - 16263 | 14/09/2023 14:21 | 14/09/2023 17:20 | Meio ambiente - Árvore ou Vegetação | 1 |
| 17333626 | 1 | UHMS - 16262 | 14/09/2023 14:21 | 14/09/2023 17:20 | Meio ambiente - Árvore ou Vegetação | 10 |
| 17334305 | 1 | MCLQ - 16309 | 14/09/2023 14:32 | 14/09/2023 22:21 | Meio ambiente - Árvore ou Vegetação | 6 |
| 17333571 | 1 | PLOT - 16319 | 14/09/2023 14:34 | 14/09/2023 17:16 | Meio ambiente - Árvore ou Vegetação | 41 |
| 17333502 | 1 | CVED - 15348 | 14/09/2023 14:34 | 14/09/2023 16:48 | Meio ambiente - Árvore ou Vegetação | 1 |
| 17333993 | 1 | CNS - 15304 | 14/09/2023 14:35 | 14/09/2023 20:11 | Meio ambiente - Vento | 1 |
| 17333450 | 1 | BCSU - 15111 | 14/09/2023 14:36 | 14/09/2023 16:37 | Meio ambiente - Árvore ou Vegetação | 12 |
| 17333505 | 1 | CLS - 15156 | 14/09/2023 08:18 | 14/09/2023 17:06 | Meio ambiente - Árvore ou Vegetação | 1 |
| 17333506 | 1 | CLS - 15156 | 14/09/2023 14:49 | 14/09/2023 17:06 | Meio ambiente - Árvore ou Vegetação | 2 |
| 17333970 | 1 | SDED - 15215 | 14/09/2023 14:56 | 14/09/2023 20:02 | Meio ambiente - Descarga Atmosférica | 1 |
| 17333970 | 2 | CNLU - 15164 | 14/09/2023 14:56 | 14/09/2023 20:02 | Meio ambiente - Descarga Atmosférica | 38 |
| 17333283 | 1 | CPO - 15358 | 14/09/2023 14:57 | 14/09/2023 15:46 | Meio ambiente - Vento | 15 |
| 17385876 | 1 | BBI - 15108 | 14/09/2023 09:21 | 15/09/2023 14:20 | Meio ambiente - Vento | 3 |
| 17333577 | 1 | PSAU - 16323 | 14/09/2023 14:58 | 14/09/2023 17:12 | Meio ambiente - Árvore ou Vegetação | 4 |
| 17333577 | 2 | MCDD - 15280 | 14/09/2023 14:58 | 14/09/2023 17:12 | Meio ambiente - Árvore ou Vegetação | 1 |
| 17333577 | 2 | PSAU - 16323 | 14/09/2023 14:58 | 14/09/2023 17:12 | Meio ambiente - Árvore ou Vegetação | 95 |
| 17335653 | 1 | UNIT - 15177 | 14/09/2023 15:00 | 15/09/2023 10:37 | Meio ambiente - Vento | 1 |
| 17333456 | 1 | OLV - 15255 | 14/09/2023 15:03 | 14/09/2023 16:31 | Meio ambiente - Árvore ou Vegetação | 6 |
| 17333218 | 1 | BCAD - 15109 | 14/09/2023 13:23 | 14/09/2023 15:21 | Não classificada | 56 |
| 17333218 | 2 | BCAD - 15109 | 14/09/2023 13:23 | 14/09/2023 15:21 | Não classificada | 47 |
| 17333687 | 1 | PSAU - 16323 | 14/09/2023 15:04 | 14/09/2023 17:51 | Meio ambiente - Árvore ou Vegetação | 1 |
| 17334039 | 1 | CLS - 15156 | 14/09/2023 15:04 | 14/09/2023 20:39 | Meio ambiente - Descarga Atmosférica | 1 |
| 17333628 | 1 | PTC - 15235 | 14/09/2023 15:07 | 14/09/2023 17:29 | Meio ambiente - Árvore ou Vegetação | 1 |
| 17333820 | 1 | CUVD - 15349 | 14/09/2023 15:07 | 14/09/2023 18:36 | Meio ambiente - Árvore ou Vegetação | 1 |
| 17336247 | 1 | SLN - 15206 | 14/09/2023 11:36 | 14/09/2023 23:03 | Meio ambiente - Árvore ou Vegetação | 6 |
| 17336247 | 2 | SLN - 15206 | 14/09/2023 11:36 | 15/09/2023 12:14 | Meio ambiente - Árvore ou Vegetação | 3 |
| 17336247 | 3 | SLN - 15206 | 14/09/2023 11:36 | 15/09/2023 12:14 | Meio ambiente - Árvore ou Vegetação | 1 |
| 17333821 | 1 | CTR - 15351 | 14/09/2023 15:15 | 14/09/2023 18:39 | Meio ambiente - Árvore ou Vegetação | 9 |
| 17333887 | 1 | BRDD - 15139 | 14/09/2023 15:16 | 14/09/2023 19:10 | Meio ambiente - Árvore ou Vegetação | 61 |
| 17333586 | 1 | PIUD - 16321 | 14/09/2023 15:17 | 14/09/2023 17:12 | Meio ambiente - Vento | 1 |
| 17333689 | 1 | ULAE - 15180 | 14/09/2023 15:19 | 14/09/2023 17:53 | Meio ambiente - Árvore ou Vegetação | 9 |
| 17333889 | 1 | FMA - 15338 | 14/09/2023 16:35 | 14/09/2023 19:41 | Meio ambiente - Vento | 1 |
| 17333661 | 1 | CSN - 15352 | 14/09/2023 15:24 | 14/09/2023 17:32 | Não classificada | 1 |
| 17333590 | 1 | TCSD - 16336 | 14/09/2023 15:25 | 14/09/2023 16:54 | Meio ambiente - Vento | 1 |
| 17336868 | 1 | PRSD - 16316 | 14/09/2023 15:29 | 14/09/2023 15:32 | Meio ambiente - Vento | 2070 |
| 17336868 | 2 | PRSD - 16316 | 14/09/2023 15:29 | 14/09/2023 17:01 | Meio ambiente - Vento | 666 |
| 17336868 | 3 | PRSD - 16316 | 14/09/2023 15:29 | 14/09/2023 17:01 | Meio ambiente - Vento | 16 |
| 17336868 | 4 | PRSD - 16316 | 14/09/2023 15:29 | 14/09/2023 17:28 | Meio ambiente - Vento | 1 |
| 17336868 | 5 | PRSD - 16316 | 14/09/2023 15:29 | 14/09/2023 17:28 | Meio ambiente - Vento | 403 |
| 17336868 | 6 | PRSD - 16316 | 14/09/2023 15:29 | 14/09/2023 17:42 | Meio ambiente - Vento | 144 |
| 17336868 | 7 | PRSD - 16316 | 14/09/2023 15:29 | 14/09/2023 17:42 | Meio ambiente - Vento | 544 |
| 17336868 | 8 | PRSD - 16316 | 14/09/2023 15:29 | 15/09/2023 12:50 | Meio ambiente - Vento | 5 |
| 17334016 | 1 | SRS - 15200 | 14/09/2023 15:28 | 14/09/2023 20:18 | Não classificada | 7 |
| 17334177 | 1 | GVSD - 15334 | 14/09/2023 13:30 | 14/09/2023 18:30 | Meio ambiente - Árvore ou Vegetação | 1 |
| 17334178 | 1 | GVSD - 15334 | 14/09/2023 16:35 | 14/09/2023 18:30 | Meio ambiente - Árvore ou Vegetação | 5 |
| 17334453 | 1 | TSPU - 15193 | 14/09/2023 15:38 | 14/09/2023 23:26 | Não classificada | 15 |

| | | | | | | |
|----------|---|--------------|------------------|------------------|--------------------------------------|------|
| 17333596 | 1 | GPED - 15335 | 14/09/2023 15:42 | 14/09/2023 17:07 | Não classificada | 5 |
| 17333890 | 1 | VZPU - 15169 | 14/09/2023 15:45 | 14/09/2023 19:47 | Meio ambiente - Vento | 7 |
| 17333865 | 1 | NPO - 15258 | 14/09/2023 15:47 | 14/09/2023 18:56 | Não classificada | 38 |
| 17405525 | 1 | IGPD - 15324 | 14/09/2023 15:53 | 14/09/2023 16:01 | Meio ambiente - Árvore ou Vegetação | 1568 |
| 17405525 | 2 | IGPD - 15324 | 14/09/2023 15:53 | 14/09/2023 16:01 | Meio ambiente - Árvore ou Vegetação | 231 |
| 17405525 | 3 | IGPD - 15324 | 14/09/2023 15:53 | 14/09/2023 16:48 | Meio ambiente - Árvore ou Vegetação | 39 |
| 17405525 | 4 | IGPD - 15324 | 14/09/2023 15:53 | 14/09/2023 18:00 | Meio ambiente - Árvore ou Vegetação | 253 |
| 17405525 | 5 | IGPD - 15324 | 14/09/2023 15:53 | 14/09/2023 18:00 | Meio ambiente - Árvore ou Vegetação | 201 |
| 17405526 | 1 | IGPD - 15324 | 15/09/2023 00:18 | 15/09/2023 00:26 | Meio ambiente - Árvore ou Vegetação | 13 |
| 17405526 | 2 | IGPD - 15324 | 15/09/2023 00:18 | 15/09/2023 00:26 | Meio ambiente - Árvore ou Vegetação | 200 |
| 17405527 | 1 | IGPD - 15324 | 15/09/2023 01:48 | 15/09/2023 08:39 | Meio ambiente - Árvore ou Vegetação | 2 |
| 17405527 | 2 | IGPD - 15324 | 15/09/2023 01:48 | 15/09/2023 12:44 | Meio ambiente - Árvore ou Vegetação | 3 |
| 17405527 | 3 | IGPD - 15324 | 15/09/2023 01:48 | 15/09/2023 13:33 | Meio ambiente - Árvore ou Vegetação | 91 |
| 17405527 | 4 | IGPD - 15324 | 15/09/2023 01:48 | 15/09/2023 13:33 | Meio ambiente - Árvore ou Vegetação | 1 |
| 17333501 | 1 | ULAE - 15180 | 14/09/2023 14:24 | 14/09/2023 16:42 | Meio ambiente - Árvore ou Vegetação | 46 |
| 17333501 | 2 | ULAE - 15180 | 14/09/2023 14:24 | 14/09/2023 16:42 | Meio ambiente - Árvore ou Vegetação | 1 |
| 17333738 | 1 | SER - 16332 | 14/09/2023 12:20 | 14/09/2023 18:11 | Meio ambiente - Árvore ou Vegetação | 19 |
| 17333891 | 1 | NPO - 15258 | 14/09/2023 15:51 | 14/09/2023 19:10 | Não classificada | 51 |
| 17334363 | 1 | CAX - 15143 | 14/09/2023 15:52 | 14/09/2023 22:46 | Meio ambiente - Árvore ou Vegetação | 2 |
| 17333691 | 1 | MOO - 15271 | 14/09/2023 15:55 | 14/09/2023 17:47 | Não classificada | 2 |
| 17333629 | 1 | YFUR - 15168 | 14/09/2023 15:58 | 14/09/2023 17:25 | Não classificada | 3 |
| 17333462 | 1 | JTA - 15295 | 14/09/2023 15:59 | 14/09/2023 16:31 | Meio ambiente - Árvore ou Vegetação | 1 |
| 17335081 | 1 | JFAU - 16299 | 14/09/2023 16:02 | 15/09/2023 09:53 | Meio ambiente - Árvore ou Vegetação | 1 |
| 17333602 | 1 | FMA - 15338 | 14/09/2023 16:13 | 14/09/2023 17:14 | Meio ambiente - Vento | 31 |
| 17333598 | 1 | LGR - 15288 | 14/09/2023 16:07 | 14/09/2023 16:53 | Não classificada | 1 |
| 17333933 | 1 | LBD - 16305 | 14/09/2023 16:08 | 14/09/2023 19:35 | Meio ambiente - Descarga Atmosférica | 1 |
| 17339020 | 1 | TOE - 15195 | 14/09/2023 16:09 | 16/09/2023 14:44 | Meio ambiente - Descarga Atmosférica | 3 |
| 17333601 | 1 | FCS - 15340 | 14/09/2023 16:09 | 14/09/2023 17:13 | Meio ambiente - Árvore ou Vegetação | 7 |
| 17390013 | 1 | FMA - 15338 | 14/09/2023 16:18 | 14/09/2023 16:24 | Meio ambiente - Vento | 4 |
| 17390013 | 3 | FMA - 15338 | 14/09/2023 16:18 | 14/09/2023 16:24 | Meio ambiente - Vento | 1155 |
| 17390013 | 4 | FMA - 15338 | 14/09/2023 16:18 | 14/09/2023 17:55 | Meio ambiente - Vento | 1403 |
| 17333995 | 1 | PDP - 15646 | 14/09/2023 16:15 | 14/09/2023 20:07 | Meio ambiente - Árvore ou Vegetação | 4 |
| 17333499 | 1 | SLAT - 15208 | 14/09/2023 14:17 | 14/09/2023 16:45 | Meio ambiente - Árvore ou Vegetação | 44 |
| 17334912 | 1 | MCLD - 15278 | 14/09/2023 13:40 | 14/09/2023 17:37 | Não classificada | 26 |
| 17334912 | 2 | MCLD - 15278 | 14/09/2023 13:40 | 14/09/2023 17:37 | Não classificada | 48 |
| 17334912 | 3 | MCLD - 15278 | 14/09/2023 13:40 | 15/09/2023 09:10 | Não classificada | 126 |
| 17334912 | 4 | MCLD - 15278 | 14/09/2023 13:40 | 15/09/2023 09:10 | Não classificada | 2 |
| 17335655 | 1 | ILI - 16291 | 14/09/2023 16:21 | 15/09/2023 11:19 | Meio ambiente - Árvore ou Vegetação | 3 |
| 17333702 | 1 | OUF - 15253 | 14/09/2023 16:23 | 14/09/2023 17:54 | Meio ambiente - Descarga Atmosférica | 1 |
| 17424174 | 1 | FMA - 15338 | 14/09/2023 16:26 | 15/09/2023 08:02 | Não classificada | 7 |
| 17333765 | 1 | BCV - 15112 | 14/09/2023 16:29 | 14/09/2023 18:11 | Meio ambiente - Árvore ou Vegetação | 6 |
| 17366366 | 1 | DVLD - 15345 | 14/09/2023 16:48 | 14/09/2023 17:53 | Não classificada | 2168 |
| 17366369 | 1 | DVLD - 15345 | 14/09/2023 16:49 | 14/09/2023 17:52 | Não classificada | 2033 |
| 17366369 | 2 | DVLD - 15345 | 14/09/2023 16:49 | 14/09/2023 17:52 | Não classificada | 1 |
| 17366369 | 3 | DVLD - 15345 | 14/09/2023 16:49 | 14/09/2023 17:52 | Não classificada | 55 |
| 17366369 | 4 | DVLD - 15345 | 14/09/2023 16:49 | 14/09/2023 20:22 | Não classificada | 87 |
| 17333766 | 1 | AVT - 15106 | 14/09/2023 16:30 | 14/09/2023 18:15 | Meio ambiente - Descarga Atmosférica | 2 |
| 17333895 | 1 | BETC - 15115 | 14/09/2023 17:08 | 14/09/2023 19:38 | Meio ambiente - Árvore ou Vegetação | 108 |
| 17333666 | 1 | PTUU - 15229 | 14/09/2023 16:41 | 14/09/2023 17:41 | Meio ambiente - Vento | 346 |
| 17333798 | 1 | PTC - 15235 | 14/09/2023 16:42 | 14/09/2023 18:26 | Não classificada | 7 |
| 17334063 | 1 | UNIT - 15177 | 14/09/2023 16:50 | 14/09/2023 21:04 | Meio ambiente - Árvore ou Vegetação | 214 |
| 17334213 | 1 | FMA - 15338 | 14/09/2023 16:44 | 14/09/2023 21:59 | Não classificada | 46 |
| 17333700 | 1 | FMA - 15338 | 14/09/2023 16:12 | 14/09/2023 17:53 | Não classificada | 188 |
| 17333706 | 1 | PMSD - 16318 | 14/09/2023 16:57 | 14/09/2023 17:54 | Meio ambiente - Árvore ou Vegetação | 2 |
| 17333825 | 1 | OLV - 15255 | 14/09/2023 16:47 | 14/09/2023 18:33 | Não classificada | 1 |
| 17334432 | 1 | BDPD - 15114 | 14/09/2023 16:59 | 14/09/2023 23:08 | Não classificada | 23 |
| 17376269 | 1 | SDEU - 15214 | 14/09/2023 17:06 | 14/09/2023 17:17 | Não classificada | 2 |
| 17376269 | 2 | SDEU - 15214 | 14/09/2023 17:06 | 14/09/2023 17:17 | Não classificada | 1698 |
| 17376269 | 2 | UHIT - 15190 | 14/09/2023 17:06 | 14/09/2023 17:17 | Não classificada | 2 |

| | | | | | | |
|----------|----|--------------|------------------|------------------|--------------------------------------|------|
| 17376269 | 3 | SDEU - 15214 | 14/09/2023 17:06 | 14/09/2023 17:17 | Não classificada | 9 |
| 17376269 | 4 | SDEU - 15214 | 14/09/2023 17:06 | 14/09/2023 18:57 | Não classificada | 113 |
| 17376269 | 5 | SDEU - 15214 | 14/09/2023 17:06 | 14/09/2023 18:57 | Não classificada | 7 |
| 17376269 | 6 | SDEU - 15214 | 14/09/2023 17:06 | 14/09/2023 20:12 | Não classificada | 1049 |
| 17376269 | 7 | SDEU - 15214 | 14/09/2023 17:06 | 14/09/2023 20:13 | Não classificada | 11 |
| 17376269 | 8 | SDEU - 15214 | 14/09/2023 17:06 | 14/09/2023 20:13 | Não classificada | 85 |
| 17376269 | 9 | SDEU - 15214 | 14/09/2023 17:06 | 14/09/2023 20:13 | Não classificada | 3 |
| 17376269 | 10 | SDEU - 15214 | 14/09/2023 17:06 | 14/09/2023 21:22 | Não classificada | 2 |
| 17376269 | 11 | SDEU - 15214 | 14/09/2023 17:06 | 14/09/2023 21:22 | Não classificada | 6 |
| 17376269 | 12 | SDEU - 15214 | 14/09/2023 17:06 | 14/09/2023 21:22 | Não classificada | 40 |
| 17376269 | 13 | SDEU - 15214 | 14/09/2023 17:06 | 14/09/2023 22:36 | Não classificada | 2 |
| 17376269 | 14 | SDEU - 15214 | 14/09/2023 17:06 | 15/09/2023 00:44 | Não classificada | 15 |
| 17376269 | 15 | SDEU - 15214 | 14/09/2023 17:06 | 15/09/2023 16:04 | Não classificada | 15 |
| 17376269 | 16 | SDEU - 15214 | 14/09/2023 17:06 | 15/09/2023 16:04 | Não classificada | 7 |
| 17376269 | 17 | SDEU - 15214 | 14/09/2023 17:06 | 15/09/2023 16:04 | Não classificada | 5 |
| 17376269 | 18 | SDEU - 15214 | 14/09/2023 17:06 | 16/09/2023 15:47 | Não classificada | 11 |
| 17433530 | 1 | DVLD - 15345 | 14/09/2023 14:08 | 14/09/2023 16:48 | Meio ambiente - Descarga Atmosférica | 138 |
| 17433530 | 2 | DVLD - 15345 | 14/09/2023 14:08 | 14/09/2023 16:48 | Meio ambiente - Descarga Atmosférica | 47 |
| 17333770 | 1 | BBI - 15108 | 14/09/2023 17:09 | 14/09/2023 18:18 | Meio ambiente - Vento | 3 |
| 17333869 | 1 | IBYD - 15327 | 14/09/2023 17:11 | 14/09/2023 19:06 | Meio ambiente - Vento | 80 |
| 17334198 | 1 | MNVU - 15272 | 14/09/2023 17:11 | 14/09/2023 21:42 | Meio ambiente - Árvore ou Vegetação | 3 |
| 17337167 | 1 | PBD - 16324 | 14/09/2023 15:18 | 14/09/2023 18:47 | Meio ambiente - Árvore ou Vegetação | 97 |
| 17337167 | 2 | PBD - 16324 | 14/09/2023 15:18 | 14/09/2023 18:47 | Meio ambiente - Árvore ou Vegetação | 5 |
| 17337168 | 1 | PBD - 16324 | 14/09/2023 15:18 | 15/09/2023 17:00 | Meio ambiente - Árvore ou Vegetação | 2 |
| 17337169 | 1 | PBD - 16324 | 14/09/2023 17:29 | 14/09/2023 18:08 | Meio ambiente - Árvore ou Vegetação | 17 |
| 17337169 | 2 | PBD - 16324 | 14/09/2023 17:29 | 15/09/2023 17:00 | Meio ambiente - Árvore ou Vegetação | 6 |
| 17333850 | 1 | NNE - 15262 | 14/09/2023 17:14 | 14/09/2023 18:52 | Não classificada | 5 |
| 17333850 | 2 | NNE - 15262 | 14/09/2023 17:14 | 14/09/2023 18:52 | Não classificada | 1 |
| 17334644 | 1 | SDEU - 15214 | 14/09/2023 17:24 | 14/09/2023 17:33 | Não classificada | 14 |
| 17334644 | 2 | JFAU - 16299 | 14/09/2023 17:24 | 14/09/2023 17:33 | Não classificada | 1 |
| 17334644 | 2 | SDEU - 15214 | 14/09/2023 17:24 | 14/09/2023 17:33 | Não classificada | 799 |
| 17334644 | 3 | SDEU - 15214 | 14/09/2023 17:24 | 14/09/2023 17:33 | Não classificada | 1 |
| 17334644 | 4 | BCAD - 15109 | 14/09/2023 17:24 | 14/09/2023 17:33 | Não classificada | 1 |
| 17334644 | 4 | SDEU - 15214 | 14/09/2023 17:24 | 14/09/2023 17:33 | Não classificada | 31 |
| 17334644 | 5 | SDEU - 15214 | 14/09/2023 17:24 | 14/09/2023 17:40 | Não classificada | 439 |
| 17334644 | 6 | SDEU - 15214 | 14/09/2023 17:24 | 14/09/2023 17:48 | Não classificada | 216 |
| 17334644 | 7 | SDEU - 15214 | 14/09/2023 17:24 | 14/09/2023 17:48 | Não classificada | 1 |
| 17334644 | 8 | SDEU - 15214 | 14/09/2023 17:24 | 14/09/2023 18:53 | Não classificada | 45 |
| 17334644 | 9 | SDEU - 15214 | 14/09/2023 17:24 | 14/09/2023 18:53 | Não classificada | 136 |
| 17334083 | 1 | FMA - 15338 | 14/09/2023 17:18 | 14/09/2023 21:00 | Meio ambiente - Árvore ou Vegetação | 2 |
| 17333709 | 1 | OLV - 15255 | 14/09/2023 17:18 | 14/09/2023 17:52 | Meio ambiente - Vento | 1 |
| 17334097 | 1 | CUG - 15350 | 14/09/2023 17:20 | 14/09/2023 21:10 | Meio ambiente - Vento | 3 |
| 17333874 | 1 | LGR - 15288 | 14/09/2023 17:23 | 14/09/2023 19:02 | Meio ambiente - Descarga Atmosférica | 13 |
| 17335082 | 1 | NLAU - 16313 | 14/09/2023 17:23 | 15/09/2023 10:05 | Meio ambiente - Árvore ou Vegetação | 19 |
| 17334003 | 1 | SDEU - 15214 | 14/09/2023 17:27 | 14/09/2023 20:07 | Meio ambiente - Vento | 472 |
| 17334002 | 1 | COM - 15359 | 14/09/2023 17:27 | 14/09/2023 20:07 | Meio ambiente - Árvore ou Vegetação | 16 |
| 17334002 | 2 | COM - 15359 | 14/09/2023 17:27 | 14/09/2023 20:07 | Meio ambiente - Árvore ou Vegetação | 72 |
| 17334141 | 1 | AETD - 15096 | 14/09/2023 17:31 | 14/09/2023 21:18 | Meio ambiente - Vento | 207 |
| 17334236 | 1 | PRTU - 15238 | 14/09/2023 17:34 | 14/09/2023 21:56 | Meio ambiente - Descarga Atmosférica | 1 |
| 17334760 | 1 | CITU - 15154 | 14/09/2023 17:36 | 15/09/2023 08:10 | Não classificada | 4 |
| 17338883 | 1 | PBD - 16324 | 14/09/2023 17:39 | 16/09/2023 14:11 | Meio ambiente - Árvore ou Vegetação | 2 |
| 17334640 | 1 | BETC - 15115 | 14/09/2023 17:43 | 15/09/2023 05:32 | Meio ambiente - Descarga Atmosférica | 290 |
| 17333981 | 1 | CAX - 15143 | 14/09/2023 16:17 | 14/09/2023 19:55 | Não classificada | 71 |
| 17333982 | 1 | CAX - 15143 | 14/09/2023 18:22 | 14/09/2023 19:55 | Não classificada | 282 |
| 17334684 | 1 | CMT - 15162 | 14/09/2023 17:52 | 15/09/2023 07:30 | Meio ambiente - Vento | 1 |
| 17334045 | 1 | CRC - 15357 | 14/09/2023 17:52 | 14/09/2023 20:39 | Não classificada | 55 |
| 17334104 | 1 | CRL - 15354 | 14/09/2023 17:54 | 14/09/2023 21:05 | Não classificada | 1 |
| 17333956 | 1 | CRM - 16280 | 14/09/2023 17:55 | 14/09/2023 19:49 | Não classificada | 2 |
| 17333956 | 2 | CRM - 16280 | 14/09/2023 17:55 | 14/09/2023 19:49 | Não classificada | 110 |

| | | | | | | |
|----------|---|--------------|------------------|------------------|--------------------------------------|------|
| 17333918 | 1 | SSP - 15199 | 14/09/2023 17:55 | 14/09/2023 19:30 | Meio ambiente - Árvore ou Vegetação | 1 |
| 17334455 | 1 | PBD - 16324 | 14/09/2023 17:56 | 14/09/2023 23:17 | Não classificada | 1 |
| 17333903 | 1 | PRTU - 15238 | 14/09/2023 17:57 | 14/09/2023 19:18 | Meio ambiente - Descarga Atmosférica | 1 |
| 17334762 | 1 | DVLU - 15344 | 14/09/2023 17:59 | 15/09/2023 08:21 | Meio ambiente - Descarga Atmosférica | 191 |
| 17334411 | 1 | UNIT - 15177 | 14/09/2023 18:00 | 14/09/2023 22:53 | Meio ambiente - Descarga Atmosférica | 8 |
| 17334878 | 1 | CNLU - 15164 | 14/09/2023 18:01 | 15/09/2023 08:54 | Não classificada | 1 |
| 17334494 | 1 | AETD - 15096 | 14/09/2023 18:10 | 15/09/2023 01:03 | Meio ambiente - Vento | 80 |
| 17334495 | 1 | IBT - 16341 | 14/09/2023 12:26 | 14/09/2023 22:16 | Meio ambiente - Árvore ou Vegetação | 253 |
| 17334979 | 1 | UNIT - 15177 | 14/09/2023 18:02 | 15/09/2023 09:31 | Meio ambiente - Descarga Atmosférica | 1 |
| 17334020 | 1 | PRTU - 15238 | 14/09/2023 18:03 | 14/09/2023 20:27 | Meio ambiente - Descarga Atmosférica | 2 |
| 17333880 | 1 | FMA - 15338 | 14/09/2023 18:05 | 14/09/2023 19:03 | Meio ambiente - Descarga Atmosférica | 77 |
| 17334106 | 1 | PTID - 16320 | 14/09/2023 18:14 | 14/09/2023 21:04 | Meio ambiente - Vento | 52 |
| 17334412 | 1 | URAS - 16338 | 14/09/2023 18:09 | 14/09/2023 22:54 | Meio ambiente - Descarga Atmosférica | 2 |
| 17334412 | 1 | URAU - 16337 | 14/09/2023 18:09 | 14/09/2023 22:54 | Meio ambiente - Descarga Atmosférica | 39 |
| 17333984 | 1 | NPO - 15258 | 14/09/2023 18:10 | 14/09/2023 19:58 | Não classificada | 1 |
| 17333936 | 1 | UNIT - 15177 | 14/09/2023 17:12 | 14/09/2023 19:33 | Meio ambiente - Descarga Atmosférica | 68 |
| 17334730 | 1 | SAA - 15218 | 14/09/2023 18:12 | 15/09/2023 08:07 | Meio ambiente - Vento | 1 |
| 17333844 | 1 | LBD - 16305 | 14/09/2023 16:46 | 14/09/2023 18:55 | Meio ambiente - Descarga Atmosférica | 53 |
| 17334008 | 1 | NVSU - 15256 | 14/09/2023 18:14 | 14/09/2023 20:10 | Meio ambiente - Vento | 23 |
| 17334980 | 1 | SDEU - 15214 | 14/09/2023 18:14 | 15/09/2023 09:33 | Meio ambiente - Árvore ou Vegetação | 55 |
| 17334023 | 1 | PRRU - 15241 | 14/09/2023 18:15 | 14/09/2023 20:18 | Meio ambiente - Vento | 35 |
| 17333959 | 1 | BCAD - 15109 | 14/09/2023 18:15 | 14/09/2023 19:53 | Meio ambiente - Árvore ou Vegetação | 19 |
| 17333921 | 1 | SLAT - 15208 | 14/09/2023 18:15 | 14/09/2023 19:22 | Meio ambiente - Descarga Atmosférica | 96 |
| 17334143 | 1 | AXAU - 15107 | 14/09/2023 18:21 | 14/09/2023 21:18 | Meio ambiente - Árvore ou Vegetação | 1 |
| 17361036 | 1 | PRSD - 16316 | 14/09/2023 18:30 | 14/09/2023 18:43 | Meio ambiente - Vento | 157 |
| 17361036 | 1 | PRSU - 15239 | 14/09/2023 18:30 | 14/09/2023 18:43 | Meio ambiente - Vento | 2371 |
| 17361036 | 2 | PRSU - 15239 | 14/09/2023 18:30 | 14/09/2023 19:45 | Meio ambiente - Vento | 1111 |
| 17361036 | 3 | PRSU - 15239 | 14/09/2023 18:30 | 14/09/2023 20:03 | Meio ambiente - Vento | 1811 |
| 17361036 | 4 | PRSD - 16316 | 14/09/2023 18:30 | 14/09/2023 21:14 | Meio ambiente - Vento | 27 |
| 17361036 | 4 | PRSU - 15239 | 14/09/2023 18:30 | 14/09/2023 21:14 | Meio ambiente - Vento | 1795 |
| 17361045 | 1 | PRSU - 15239 | 14/09/2023 20:42 | 14/09/2023 21:13 | Meio ambiente - Vento | 6 |
| 17361046 | 1 | PRSU - 15239 | 14/09/2023 20:54 | 14/09/2023 21:13 | Meio ambiente - Vento | 11 |
| 17334274 | 1 | MCLQ - 16309 | 14/09/2023 18:22 | 14/09/2023 22:10 | Meio ambiente - Árvore ou Vegetação | 2 |
| 17334202 | 1 | NVSU - 15256 | 14/09/2023 18:22 | 14/09/2023 21:51 | Meio ambiente - Vento | 1 |
| 17333881 | 1 | PTID - 16320 | 14/09/2023 18:22 | 14/09/2023 19:03 | Meio ambiente - Descarga Atmosférica | 69 |
| 17335036 | 1 | BETC - 15115 | 14/09/2023 17:58 | 15/09/2023 09:44 | Meio ambiente - Vento | 29 |
| 17334144 | 1 | PPUD - 15242 | 14/09/2023 18:26 | 14/09/2023 21:26 | Não classificada | 57 |
| 17334499 | 1 | MCLQ - 16309 | 14/09/2023 18:26 | 15/09/2023 01:06 | Meio ambiente - Árvore ou Vegetação | 3 |
| 17334108 | 1 | UNIT - 15177 | 14/09/2023 18:26 | 14/09/2023 21:13 | Meio ambiente - Vento | 16 |
| 17335038 | 1 | CSN - 15352 | 14/09/2023 18:27 | 15/09/2023 09:42 | Não classificada | 4 |
| 17334307 | 1 | TSPU - 15193 | 14/09/2023 18:28 | 14/09/2023 22:22 | Meio ambiente - Árvore ou Vegetação | 7 |
| 17334501 | 1 | CLUU - 15157 | 14/09/2023 18:28 | 15/09/2023 00:03 | Meio ambiente - Árvore ou Vegetação | 55 |
| 17367393 | 1 | DVLD - 15345 | 14/09/2023 17:53 | 14/09/2023 20:26 | Não classificada | 623 |
| 17367393 | 2 | DVLD - 15345 | 14/09/2023 17:53 | 14/09/2023 20:26 | Não classificada | 1 |
| 17367393 | 3 | DVLD - 15345 | 14/09/2023 17:53 | 14/09/2023 21:32 | Não classificada | 407 |
| 17367393 | 4 | DVLD - 15345 | 14/09/2023 17:53 | 14/09/2023 21:32 | Não classificada | 55 |
| 17367393 | 5 | DVLD - 15345 | 14/09/2023 17:53 | 14/09/2023 23:03 | Não classificada | 21 |
| 17367393 | 6 | DVLD - 15345 | 14/09/2023 17:53 | 14/09/2023 23:27 | Não classificada | 5 |
| 17366740 | 1 | BRDD - 15139 | 14/09/2023 19:06 | 14/09/2023 19:32 | Meio ambiente - Descarga Atmosférica | 3 |
| 17366740 | 2 | BRDD - 15139 | 14/09/2023 19:06 | 14/09/2023 19:32 | Meio ambiente - Descarga Atmosférica | 210 |
| 17366740 | 2 | UNIT - 15177 | 14/09/2023 19:06 | 14/09/2023 19:32 | Meio ambiente - Descarga Atmosférica | 29 |
| 17366740 | 3 | BRDD - 15139 | 14/09/2023 19:06 | 14/09/2023 19:32 | Meio ambiente - Descarga Atmosférica | 21 |
| 17366740 | 3 | UNIT - 15177 | 14/09/2023 19:06 | 14/09/2023 19:32 | Meio ambiente - Descarga Atmosférica | 1 |
| 17366740 | 4 | BRDD - 15139 | 14/09/2023 19:06 | 14/09/2023 21:16 | Meio ambiente - Descarga Atmosférica | 1 |
| 17366740 | 4 | UNIT - 15177 | 14/09/2023 19:06 | 14/09/2023 21:16 | Meio ambiente - Descarga Atmosférica | 1 |
| 17366740 | 6 | UNIT - 15177 | 14/09/2023 19:06 | 14/09/2023 21:16 | Meio ambiente - Descarga Atmosférica | 19 |
| 17366740 | 7 | BRDD - 15139 | 14/09/2023 19:06 | 14/09/2023 21:16 | Meio ambiente - Descarga Atmosférica | 1118 |
| 17366740 | 7 | UNIT - 15177 | 14/09/2023 19:06 | 14/09/2023 21:16 | Meio ambiente - Descarga Atmosférica | 207 |
| 17334065 | 1 | NERU - 15261 | 14/09/2023 18:30 | 14/09/2023 20:48 | Meio ambiente - Árvore ou Vegetação | 1 |

| | | | | | | |
|----------|---|--------------|------------------|------------------|--------------------------------------|------|
| 17334109 | 1 | IGRU - 16292 | 14/09/2023 18:30 | 14/09/2023 21:06 | Não classificada | 24 |
| 17337668 | 1 | AETD - 15096 | 14/09/2023 17:12 | 15/09/2023 20:50 | Meio ambiente - Vento | 54 |
| 17337669 | 1 | AETD - 15096 | 14/09/2023 17:12 | 15/09/2023 20:50 | Meio ambiente - Vento | 146 |
| 17335907 | 1 | UNIT - 15177 | 14/09/2023 18:32 | 15/09/2023 12:22 | Meio ambiente - Descarga Atmosférica | 1 |
| 17334067 | 1 | FMA - 15338 | 14/09/2023 18:37 | 14/09/2023 20:50 | Meio ambiente - Descarga Atmosférica | 188 |
| 17334458 | 1 | ESR - 16287 | 14/09/2023 18:44 | 14/09/2023 21:35 | Não classificada | 55 |
| 17334458 | 2 | ESR - 16287 | 14/09/2023 18:44 | 14/09/2023 21:49 | Não classificada | 599 |
| 17334458 | 3 | ESR - 16287 | 14/09/2023 18:44 | 14/09/2023 21:49 | Não classificada | 9 |
| 17334715 | 1 | SDEU - 15214 | 14/09/2023 18:38 | 15/09/2023 07:55 | Meio ambiente - Descarga Atmosférica | 15 |
| 17429391 | 1 | SFIQ - 16330 | 14/09/2023 16:02 | 14/09/2023 18:54 | Não classificada | 81 |
| 17429391 | 3 | SFIQ - 16330 | 14/09/2023 16:02 | 14/09/2023 18:54 | Não classificada | 152 |
| 17429391 | 4 | SFIQ - 16330 | 14/09/2023 16:02 | 14/09/2023 18:54 | Não classificada | 403 |
| 17334112 | 1 | AMN - 16264 | 14/09/2023 18:39 | 14/09/2023 21:13 | Meio ambiente - Árvore ou Vegetação | 49 |
| 17335718 | 1 | NVSU - 15256 | 14/09/2023 18:39 | 15/09/2023 11:39 | Não classificada | 19 |
| 17335719 | 1 | BSOT - 15141 | 14/09/2023 18:43 | 15/09/2023 11:40 | Não classificada | 2 |
| 17336167 | 1 | PRSD - 16316 | 14/09/2023 18:44 | 15/09/2023 13:44 | Meio ambiente - Descarga Atmosférica | 1 |
| 17334277 | 1 | PRSU - 15239 | 14/09/2023 18:42 | 14/09/2023 19:00 | Meio ambiente - Vento | 3450 |
| 17334277 | 2 | PRSD - 16316 | 14/09/2023 18:42 | 14/09/2023 21:15 | Meio ambiente - Vento | 15 |
| 17334277 | 2 | PRSU - 15239 | 14/09/2023 18:42 | 14/09/2023 21:15 | Meio ambiente - Vento | 989 |
| 17334279 | 1 | FMA - 15338 | 14/09/2023 16:07 | 14/09/2023 20:33 | Meio ambiente - Árvore ou Vegetação | 146 |
| 17334051 | 1 | CPO - 15358 | 14/09/2023 18:50 | 14/09/2023 20:37 | Meio ambiente - Vento | 2 |
| 17334051 | 2 | CPO - 15358 | 14/09/2023 18:50 | 14/09/2023 20:37 | Meio ambiente - Vento | 7 |
| 17334052 | 1 | PTID - 16320 | 14/09/2023 18:52 | 14/09/2023 20:34 | Meio ambiente - Descarga Atmosférica | 159 |
| 17334147 | 1 | RPA - 15221 | 14/09/2023 18:52 | 14/09/2023 21:22 | Meio ambiente - Vento | 2 |
| 17334507 | 1 | SLAT - 15208 | 14/09/2023 19:02 | 14/09/2023 19:08 | Não classificada | 185 |
| 17334507 | 2 | SLAT - 15208 | 14/09/2023 19:02 | 14/09/2023 19:08 | Não classificada | 27 |
| 17334507 | 3 | SLAT - 15208 | 14/09/2023 19:02 | 14/09/2023 19:08 | Não classificada | 7 |
| 17334507 | 4 | SLAT - 15208 | 14/09/2023 19:02 | 14/09/2023 19:08 | Não classificada | 251 |
| 17334916 | 1 | PRSU - 15239 | 14/09/2023 18:56 | 15/09/2023 09:01 | Não classificada | 7 |
| 17366562 | 1 | DVLU - 15344 | 14/09/2023 18:59 | 14/09/2023 19:02 | Meio ambiente - Vento | 1085 |
| 17366562 | 2 | DVLU - 15344 | 14/09/2023 18:59 | 14/09/2023 19:24 | Meio ambiente - Vento | 3325 |
| 17366562 | 3 | DVLU - 15344 | 14/09/2023 18:59 | 14/09/2023 20:28 | Meio ambiente - Vento | 2177 |
| 17366562 | 4 | DVLU - 15344 | 14/09/2023 18:59 | 14/09/2023 22:30 | Meio ambiente - Vento | 1517 |
| 17366562 | 5 | DVLU - 15344 | 14/09/2023 18:59 | 15/09/2023 00:00 | Meio ambiente - Vento | 507 |
| 17336113 | 1 | CTR - 15351 | 14/09/2023 18:59 | 15/09/2023 13:21 | Meio ambiente - Descarga Atmosférica | 1 |
| 17334240 | 1 | PGCU - 15247 | 14/09/2023 19:01 | 14/09/2023 21:53 | Meio ambiente - Vento | 19 |
| 17386232 | 1 | LUZU - 15284 | 14/09/2023 17:21 | 15/09/2023 01:56 | Meio ambiente - Vento | 87 |
| 17386232 | 2 | LUZU - 15284 | 14/09/2023 17:21 | 15/09/2023 16:14 | Meio ambiente - Vento | 4 |
| 17334437 | 1 | URAT - 15174 | 14/09/2023 19:02 | 14/09/2023 23:07 | Meio ambiente - Vento | 40 |
| 17335593 | 1 | AGF - 15098 | 14/09/2023 19:03 | 15/09/2023 10:35 | Não classificada | 79 |
| 17334438 | 1 | JFAO - 16302 | 14/09/2023 19:04 | 14/09/2023 23:04 | Meio ambiente - Árvore ou Vegetação | 221 |
| 17390161 | 1 | CLUU - 15157 | 14/09/2023 19:13 | 14/09/2023 23:44 | Meio ambiente - Árvore ou Vegetação | 93 |
| 17390161 | 2 | CLUU - 15157 | 14/09/2023 19:13 | 15/09/2023 01:01 | Meio ambiente - Árvore ou Vegetação | 177 |
| 17390161 | 3 | CLUU - 15157 | 14/09/2023 19:13 | 15/09/2023 10:16 | Meio ambiente - Árvore ou Vegetação | 395 |
| 17334087 | 1 | NVSU - 15256 | 14/09/2023 19:06 | 14/09/2023 20:58 | Meio ambiente - Vento | 45 |
| 17334440 | 1 | PRSU - 15239 | 14/09/2023 19:09 | 14/09/2023 23:14 | Meio ambiente - Árvore ou Vegetação | 158 |
| 17334460 | 1 | DVLU - 15344 | 14/09/2023 19:12 | 14/09/2023 23:20 | Não classificada | 8 |
| 17334460 | 1 | UHGF - 15191 | 14/09/2023 19:12 | 14/09/2023 23:20 | Não classificada | 83 |
| 17336869 | 1 | BBI - 15108 | 14/09/2023 17:37 | 15/09/2023 10:11 | Meio ambiente - Vento | 2 |
| 17336870 | 1 | BBI - 15108 | 14/09/2023 17:37 | 15/09/2023 13:00 | Meio ambiente - Vento | 11 |
| 17336871 | 1 | BBI - 15108 | 15/09/2023 10:30 | 15/09/2023 14:00 | Meio ambiente - Vento | 45 |
| 17334508 | 1 | PRSU - 15239 | 14/09/2023 19:13 | 14/09/2023 23:39 | Não classificada | 28 |
| 17334799 | 1 | IGPU - 16290 | 14/09/2023 19:14 | 15/09/2023 08:32 | Meio ambiente - Árvore ou Vegetação | 23 |
| 17334509 | 1 | CINC - 16281 | 14/09/2023 19:23 | 14/09/2023 21:43 | Meio ambiente - Árvore ou Vegetação | 1913 |
| 17334509 | 2 | CINC - 16281 | 14/09/2023 19:23 | 14/09/2023 21:47 | Meio ambiente - Árvore ou Vegetação | 1558 |
| 17335854 | 1 | BCAD - 15109 | 14/09/2023 19:15 | 15/09/2023 11:56 | Meio ambiente - Árvore ou Vegetação | 3 |
| 17376304 | 1 | MRND - 15270 | 14/09/2023 19:23 | 14/09/2023 21:48 | Não classificada | 650 |
| 17376304 | 2 | MRND - 15270 | 14/09/2023 19:23 | 14/09/2023 22:20 | Não classificada | 331 |
| 17376304 | 3 | MRND - 15270 | 14/09/2023 19:23 | 14/09/2023 22:29 | Não classificada | 205 |

| | | | | | | |
|----------|----|--------------|------------------|------------------|--------------------------------------|-------|
| 17376304 | 4 | MRND - 15270 | 14/09/2023 19:23 | 14/09/2023 23:12 | Não classificada | 347 |
| 17376304 | 5 | MRND - 15270 | 14/09/2023 19:23 | 14/09/2023 23:44 | Não classificada | 94 |
| 17378024 | 1 | BETT - 16265 | 14/09/2023 19:29 | 14/09/2023 19:53 | Não classificada | 3734 |
| 17378024 | 1 | RBSU - 16312 | 14/09/2023 19:29 | 14/09/2023 19:53 | Não classificada | 34 |
| 17378024 | 2 | CEMC - 16284 | 14/09/2023 19:29 | 14/09/2023 20:16 | Não classificada | 26 |
| 17378024 | 2 | RBSU - 16312 | 14/09/2023 19:29 | 14/09/2023 20:16 | Não classificada | 3931 |
| 17378024 | 3 | BETT - 16265 | 14/09/2023 19:29 | 14/09/2023 20:16 | Não classificada | 33 |
| 17378024 | 3 | RBSU - 16312 | 14/09/2023 19:29 | 14/09/2023 20:16 | Não classificada | 1205 |
| 17378025 | 1 | RBSU - 16312 | 14/09/2023 21:29 | 14/09/2023 21:57 | Não classificada | 704 |
| 17378025 | 2 | RBSU - 16312 | 14/09/2023 21:29 | 14/09/2023 22:45 | Não classificada | 69 |
| 17378025 | 3 | RBSU - 16312 | 14/09/2023 21:29 | 14/09/2023 23:53 | Não classificada | 12 |
| 17378025 | 4 | RBSU - 16312 | 14/09/2023 21:29 | 15/09/2023 05:12 | Não classificada | 69 |
| 17336714 | 1 | LBD - 16305 | 14/09/2023 19:17 | 15/09/2023 15:47 | Meio ambiente - Árvore ou Vegetação | 2 |
| 17334031 | 1 | JFAD - 16300 | 14/09/2023 19:19 | 14/09/2023 20:20 | Meio ambiente - Descarga Atmosférica | 210 |
| 17334070 | 1 | NVSU - 15256 | 14/09/2023 19:19 | 14/09/2023 20:42 | Meio ambiente - Vento | 78 |
| 17335040 | 1 | PTID - 16320 | 14/09/2023 19:20 | 15/09/2023 09:45 | Meio ambiente - Árvore ou Vegetação | 25 |
| 17334510 | 1 | BHAT - 16268 | 14/09/2023 19:28 | 14/09/2023 19:36 | Meio ambiente - Vento | 21 |
| 17334510 | 1 | CEMT - 16283 | 14/09/2023 19:28 | 14/09/2023 19:36 | Meio ambiente - Vento | 823 |
| 17334510 | 1 | CINC - 16281 | 14/09/2023 19:28 | 14/09/2023 19:36 | Meio ambiente - Vento | 2 |
| 17334510 | 2 | CEMT - 16283 | 14/09/2023 19:28 | 15/09/2023 00:02 | Meio ambiente - Vento | 2944 |
| 17334280 | 1 | SLAD - 16334 | 14/09/2023 19:22 | 14/09/2023 22:09 | Meio ambiente - Vento | 13 |
| 17334280 | 1 | SLAU - 16333 | 14/09/2023 19:22 | 14/09/2023 22:09 | Meio ambiente - Vento | 279 |
| 17402457 | 1 | MRND - 15270 | 14/09/2023 19:23 | 14/09/2023 19:48 | Não classificada | 1778 |
| 17402457 | 2 | MRND - 15270 | 14/09/2023 19:23 | 14/09/2023 20:31 | Não classificada | 162 |
| 17402457 | 3 | MRND - 15270 | 14/09/2023 19:23 | 14/09/2023 20:31 | Não classificada | 1843 |
| 17402457 | 4 | MRND - 15270 | 14/09/2023 19:23 | 14/09/2023 20:31 | Não classificada | 133 |
| 17402457 | 5 | MRND - 15270 | 14/09/2023 19:23 | 14/09/2023 20:48 | Não classificada | 117 |
| 17402457 | 7 | MRND - 15270 | 14/09/2023 19:23 | 14/09/2023 20:48 | Não classificada | 1663 |
| 17402457 | 8 | MRND - 15270 | 14/09/2023 19:23 | 14/09/2023 21:27 | Não classificada | 3615 |
| 17402457 | 9 | MRND - 15270 | 14/09/2023 19:23 | 14/09/2023 21:28 | Não classificada | 152 |
| 17402457 | 10 | MRND - 15270 | 14/09/2023 19:23 | 14/09/2023 21:28 | Não classificada | 16365 |
| 17334371 | 1 | BHAT - 16268 | 14/09/2023 19:31 | 14/09/2023 19:37 | Meio ambiente - Árvore ou Vegetação | 7 |
| 17334371 | 1 | CICM - 15151 | 14/09/2023 19:31 | 14/09/2023 19:37 | Meio ambiente - Árvore ou Vegetação | 2 |
| 17334371 | 2 | BHAT - 16268 | 14/09/2023 19:31 | 14/09/2023 19:37 | Meio ambiente - Árvore ou Vegetação | 2982 |
| 17334371 | 2 | CICM - 15151 | 14/09/2023 19:31 | 14/09/2023 19:37 | Meio ambiente - Árvore ou Vegetação | 4 |
| 17334371 | 3 | BHAT - 16268 | 14/09/2023 19:31 | 14/09/2023 20:10 | Meio ambiente - Árvore ou Vegetação | 1531 |
| 17334371 | 4 | BHAT - 16268 | 14/09/2023 19:31 | 14/09/2023 20:22 | Meio ambiente - Árvore ou Vegetação | 925 |
| 17334371 | 4 | CICM - 15151 | 14/09/2023 19:31 | 14/09/2023 20:22 | Meio ambiente - Árvore ou Vegetação | 3 |
| 17334371 | 5 | BHAT - 16268 | 14/09/2023 19:31 | 14/09/2023 21:46 | Meio ambiente - Árvore ou Vegetação | 7 |
| 17334204 | 1 | SRT - 16329 | 14/09/2023 19:25 | 14/09/2023 21:48 | Meio ambiente - Descarga Atmosférica | 3 |
| 17334629 | 1 | OLV - 15255 | 14/09/2023 19:25 | 15/09/2023 03:53 | Não classificada | 11 |
| 17410656 | 1 | CUVD - 15349 | 14/09/2023 18:22 | 14/09/2023 23:45 | Meio ambiente - Vento | 1 |
| 17410656 | 1 | FXA - 16288 | 14/09/2023 18:22 | 14/09/2023 23:45 | Meio ambiente - Vento | 1 |
| 17410656 | 3 | PPS - 16315 | 14/09/2023 18:22 | 14/09/2023 23:45 | Meio ambiente - Vento | 131 |
| 17410656 | 3 | PPUD - 15242 | 14/09/2023 18:22 | 14/09/2023 23:45 | Meio ambiente - Vento | 6 |
| 17410656 | 4 | PPS - 16315 | 14/09/2023 18:22 | 14/09/2023 23:45 | Meio ambiente - Vento | 13 |
| 17410656 | 5 | PPS - 16315 | 14/09/2023 18:22 | 15/09/2023 14:15 | Meio ambiente - Vento | 27 |
| 17410657 | 1 | PPS - 16315 | 14/09/2023 19:37 | 14/09/2023 20:16 | Meio ambiente - Vento | 329 |
| 17410657 | 2 | PPS - 16315 | 14/09/2023 19:37 | 14/09/2023 20:16 | Meio ambiente - Vento | 47 |
| 17410657 | 3 | PPS - 16315 | 14/09/2023 19:37 | 14/09/2023 21:42 | Meio ambiente - Vento | 1 |
| 17410657 | 4 | PPS - 16315 | 14/09/2023 19:37 | 14/09/2023 21:42 | Meio ambiente - Vento | 122 |
| 17410657 | 5 | PPS - 16315 | 14/09/2023 19:37 | 14/09/2023 21:42 | Meio ambiente - Vento | 6 |
| 17410657 | 6 | PPS - 16315 | 14/09/2023 19:37 | 14/09/2023 21:43 | Meio ambiente - Vento | 1618 |
| 17334148 | 1 | NVSU - 15256 | 14/09/2023 19:28 | 14/09/2023 21:23 | Meio ambiente - Vento | 55 |
| 17375551 | 1 | BMO - 15135 | 14/09/2023 19:23 | 14/09/2023 22:07 | Meio ambiente - Vento | 17 |
| 17375551 | 2 | BMO - 15135 | 14/09/2023 19:23 | 14/09/2023 22:07 | Meio ambiente - Vento | 968 |
| 17375551 | 3 | BMO - 15135 | 14/09/2023 19:23 | 14/09/2023 22:19 | Meio ambiente - Vento | 1516 |
| 17375551 | 4 | BMO - 15135 | 14/09/2023 19:23 | 14/09/2023 22:21 | Meio ambiente - Vento | 38 |
| 17375551 | 5 | BMO - 15135 | 14/09/2023 19:23 | 14/09/2023 22:21 | Meio ambiente - Vento | 80 |

| | | | | | | |
|----------|---|--------------|------------------|------------------|--------------------------------------|-----|
| 17375551 | 6 | BMO - 15135 | 14/09/2023 19:23 | 14/09/2023 22:21 | Meio ambiente - Vento | 24 |
| 17334514 | 1 | BHSN - 16277 | 14/09/2023 19:37 | 14/09/2023 21:20 | Não classificada | 8 |
| 17441522 | 1 | BETT - 16265 | 14/09/2023 19:30 | 15/09/2023 09:54 | Meio ambiente - Árvore ou Vegetação | 17 |
| 17334150 | 1 | BCAD - 15109 | 14/09/2023 19:32 | 14/09/2023 21:17 | Meio ambiente - Descarga Atmosférica | 1 |
| 17337340 | 1 | BCAD - 15109 | 14/09/2023 18:31 | 15/09/2023 10:41 | Meio ambiente - Árvore ou Vegetação | 52 |
| 17337340 | 2 | BCAD - 15109 | 14/09/2023 18:31 | 15/09/2023 10:41 | Meio ambiente - Árvore ou Vegetação | 27 |
| 17337340 | 3 | BCAD - 15109 | 14/09/2023 18:31 | 15/09/2023 17:20 | Meio ambiente - Árvore ou Vegetação | 4 |
| 17337340 | 3 | SND - 15203 | 14/09/2023 18:31 | 15/09/2023 17:20 | Meio ambiente - Árvore ou Vegetação | 1 |
| 17337340 | 4 | BCAD - 15109 | 14/09/2023 18:31 | 15/09/2023 19:23 | Meio ambiente - Árvore ou Vegetação | 9 |
| 17334072 | 1 | CEMT - 16283 | 14/09/2023 19:34 | 14/09/2023 20:49 | Meio ambiente - Vento | 60 |
| 17337531 | 1 | SDEU - 15214 | 14/09/2023 19:34 | 15/09/2023 20:13 | Meio ambiente - Vento | 1 |
| 17334511 | 1 | BHJT - 15126 | 14/09/2023 19:34 | 14/09/2023 23:53 | Não classificada | 33 |
| 17334511 | 1 | CICM - 15151 | 14/09/2023 19:34 | 14/09/2023 23:53 | Não classificada | 369 |
| 17334098 | 1 | LPTU - 15285 | 14/09/2023 17:23 | 14/09/2023 21:04 | Meio ambiente - Vento | 6 |
| 17334576 | 1 | BETQ - 16266 | 14/09/2023 19:35 | 15/09/2023 01:48 | Meio ambiente - Vento | 28 |
| 17334281 | 1 | PRSU - 15239 | 14/09/2023 19:35 | 14/09/2023 22:07 | Não classificada | 74 |
| 17334577 | 1 | CEMC - 16284 | 14/09/2023 19:36 | 15/09/2023 01:46 | Meio ambiente - Descarga Atmosférica | 44 |
| 17334336 | 1 | IANU - 15651 | 14/09/2023 19:36 | 14/09/2023 22:39 | Meio ambiente - Descarga Atmosférica | 42 |
| 17334512 | 1 | BHMR - 15127 | 14/09/2023 19:36 | 14/09/2023 23:57 | Meio ambiente - Árvore ou Vegetação | 167 |
| 17334115 | 1 | BMO - 15135 | 14/09/2023 19:36 | 14/09/2023 21:13 | Não classificada | 1 |
| 17334116 | 1 | NVSU - 15256 | 14/09/2023 19:36 | 14/09/2023 21:11 | Meio ambiente - Vento | 12 |
| 17334441 | 1 | CEMT - 16283 | 14/09/2023 19:37 | 14/09/2023 23:07 | Meio ambiente - Árvore ou Vegetação | 262 |
| 17334151 | 1 | MTZ - 15267 | 14/09/2023 19:37 | 14/09/2023 21:26 | Meio ambiente - Árvore ou Vegetação | 127 |
| 17334089 | 1 | BHGT - 16274 | 14/09/2023 19:37 | 14/09/2023 20:55 | Meio ambiente - Árvore ou Vegetação | 148 |
| 17335857 | 1 | ESR - 16287 | 14/09/2023 19:37 | 15/09/2023 12:01 | Meio ambiente - Vento | 4 |
| 17334641 | 1 | CEMT - 16283 | 14/09/2023 19:38 | 15/09/2023 05:37 | Meio ambiente - Vento | 33 |
| 17334641 | 1 | CINC - 16281 | 14/09/2023 19:38 | 15/09/2023 05:37 | Meio ambiente - Vento | 5 |
| 17334513 | 1 | BHAD - 16267 | 14/09/2023 19:38 | 15/09/2023 00:58 | Meio ambiente - Vento | 203 |
| 17333999 | 1 | TCSD - 16336 | 14/09/2023 16:48 | 14/09/2023 20:10 | Meio ambiente - Vento | 7 |
| 17335723 | 1 | BHBN - 16270 | 14/09/2023 19:46 | 15/09/2023 10:04 | Meio ambiente - Vento | 3 |
| 17334802 | 1 | RBSU - 16312 | 14/09/2023 19:39 | 15/09/2023 08:22 | Meio ambiente - Árvore ou Vegetação | 246 |
| 17334243 | 1 | PRSU - 15239 | 14/09/2023 19:41 | 14/09/2023 22:03 | Meio ambiente - Descarga Atmosférica | 1 |
| 17334605 | 1 | BBI - 15108 | 14/09/2023 16:19 | 15/09/2023 00:04 | Meio ambiente - Vento | 38 |
| 17334606 | 1 | BBI - 15108 | 14/09/2023 16:19 | 15/09/2023 00:04 | Meio ambiente - Vento | 16 |
| 17334523 | 1 | SLUD - 16327 | 14/09/2023 19:48 | 14/09/2023 21:35 | Não classificada | 212 |
| 17334523 | 2 | BHSV - 15656 | 14/09/2023 19:48 | 14/09/2023 22:01 | Não classificada | 2 |
| 17334523 | 2 | SLUD - 16327 | 14/09/2023 19:48 | 14/09/2023 22:01 | Não classificada | 305 |
| 17334523 | 3 | SLUD - 16327 | 14/09/2023 19:48 | 14/09/2023 22:32 | Não classificada | 105 |
| 17334523 | 4 | SLUD - 16327 | 14/09/2023 19:48 | 14/09/2023 23:40 | Não classificada | 76 |
| 17334524 | 1 | BHSV - 15656 | 14/09/2023 22:24 | 14/09/2023 22:28 | Não classificada | 2 |
| 17334524 | 1 | SLUD - 16327 | 14/09/2023 22:24 | 14/09/2023 22:28 | Não classificada | 517 |
| 17334525 | 1 | BHSV - 15656 | 14/09/2023 23:41 | 14/09/2023 23:46 | Não classificada | 2 |
| 17334525 | 1 | SLUD - 16327 | 14/09/2023 23:41 | 14/09/2023 23:46 | Não classificada | 562 |
| 17334525 | 2 | SLUD - 16327 | 14/09/2023 23:41 | 15/09/2023 00:18 | Não classificada | 31 |
| 17334338 | 1 | CRL - 15354 | 14/09/2023 19:42 | 14/09/2023 22:39 | Não classificada | 5 |
| 17444266 | 1 | RBSU - 16312 | 14/09/2023 19:42 | 15/09/2023 08:08 | Meio ambiente - Vento | 397 |
| 17334205 | 1 | VCS - 15172 | 14/09/2023 19:42 | 14/09/2023 21:41 | Não classificada | 2 |
| 17334765 | 1 | YIPM - 15166 | 14/09/2023 19:43 | 15/09/2023 08:12 | Meio ambiente - Descarga Atmosférica | 1 |
| 17334918 | 1 | SLAD - 16334 | 14/09/2023 19:43 | 15/09/2023 09:13 | Meio ambiente - Descarga Atmosférica | 1 |
| 17334515 | 1 | UHMS - 16262 | 14/09/2023 19:43 | 14/09/2023 23:30 | Meio ambiente - Descarga Atmosférica | 1 |
| 17334675 | 1 | UHMS - 16262 | 14/09/2023 19:44 | 14/09/2023 21:28 | Meio ambiente - Descarga Atmosférica | 29 |
| 17334091 | 1 | UHMS - 16262 | 14/09/2023 19:44 | 14/09/2023 21:03 | Meio ambiente - Descarga Atmosférica | 26 |
| 17333991 | 1 | PRTU - 15238 | 14/09/2023 06:47 | 14/09/2023 20:15 | Meio ambiente - Descarga Atmosférica | 1 |
| 17334520 | 1 | SLAD - 16334 | 14/09/2023 19:47 | 15/09/2023 00:21 | Meio ambiente - Vento | 19 |
| 17334520 | 1 | SLAU - 16333 | 14/09/2023 19:47 | 15/09/2023 00:21 | Meio ambiente - Vento | 48 |
| 17334092 | 1 | BHSV - 15656 | 14/09/2023 19:47 | 14/09/2023 21:03 | Meio ambiente - Árvore ou Vegetação | 400 |
| 17334092 | 1 | NOG - 15650 | 14/09/2023 19:47 | 14/09/2023 21:03 | Meio ambiente - Árvore ou Vegetação | 31 |
| 17334951 | 1 | BETT - 16265 | 14/09/2023 19:48 | 15/09/2023 09:18 | Meio ambiente - Descarga Atmosférica | 117 |
| 17335722 | 1 | BSOT - 15141 | 14/09/2023 19:48 | 15/09/2023 11:31 | Não classificada | 6 |

| | | | | | | |
|----------|----|--------------|------------------|------------------|--------------------------------------|------|
| 17334701 | 2 | IIGT - 15320 | 14/09/2023 18:44 | 15/09/2023 07:40 | Não classificada | 1 |
| 17334522 | 1 | BHAT - 16268 | 14/09/2023 19:49 | 15/09/2023 00:34 | Meio ambiente - Descarga Atmosférica | 146 |
| 17334339 | 1 | BHAD - 16267 | 14/09/2023 19:49 | 14/09/2023 22:35 | Meio ambiente - Árvore ou Vegetação | 208 |
| 17334591 | 1 | SLUD - 16327 | 14/09/2023 19:50 | 15/09/2023 01:54 | Meio ambiente - Vento | 88 |
| 17334316 | 1 | BMO - 15135 | 14/09/2023 19:52 | 14/09/2023 22:22 | Não classificada | 1 |
| 17334530 | 1 | PLOT - 16319 | 14/09/2023 19:54 | 14/09/2023 23:18 | Não classificada | 1 |
| 17334530 | 2 | PLOT - 16319 | 14/09/2023 19:54 | 14/09/2023 23:18 | Não classificada | 17 |
| 17334463 | 1 | BHMR - 15127 | 14/09/2023 19:52 | 14/09/2023 23:17 | Não classificada | 319 |
| 17335150 | 1 | BHSE - 15129 | 14/09/2023 19:53 | 15/09/2023 10:16 | Meio ambiente - Vento | 39 |
| 17335725 | 1 | BETT - 16265 | 14/09/2023 19:53 | 15/09/2023 11:32 | Meio ambiente - Vento | 74 |
| 17334244 | 1 | RBSD - 15652 | 14/09/2023 19:54 | 14/09/2023 21:55 | Meio ambiente - Vento | 33 |
| 17334244 | 1 | RBST - 15225 | 14/09/2023 19:54 | 14/09/2023 21:55 | Meio ambiente - Vento | 356 |
| 17334153 | 1 | ULAE - 15180 | 14/09/2023 20:02 | 14/09/2023 21:22 | Meio ambiente - Árvore ou Vegetação | 1 |
| 17334153 | 2 | ULAE - 15180 | 14/09/2023 20:02 | 14/09/2023 21:22 | Meio ambiente - Árvore ou Vegetação | 28 |
| 17334627 | 1 | BETD - 15116 | 14/09/2023 19:55 | 15/09/2023 03:36 | Não classificada | 333 |
| 17334952 | 1 | CINC - 16281 | 14/09/2023 19:30 | 14/09/2023 22:20 | Meio ambiente - Vento | 1987 |
| 17334952 | 2 | CINC - 16281 | 14/09/2023 19:30 | 14/09/2023 22:30 | Meio ambiente - Vento | 2804 |
| 17334952 | 3 | CINC - 16281 | 14/09/2023 19:30 | 14/09/2023 22:48 | Meio ambiente - Vento | 59 |
| 17334952 | 4 | CINC - 16281 | 14/09/2023 19:30 | 14/09/2023 23:02 | Meio ambiente - Vento | 461 |
| 17334952 | 5 | CICM - 15151 | 14/09/2023 19:30 | 15/09/2023 04:36 | Meio ambiente - Vento | 43 |
| 17334952 | 5 | CINC - 16281 | 14/09/2023 19:30 | 15/09/2023 04:36 | Meio ambiente - Vento | 974 |
| 17425005 | 1 | CINC - 16281 | 14/09/2023 19:56 | 15/09/2023 06:49 | Meio ambiente - Vento | 127 |
| 17334527 | 1 | BHAD - 16267 | 14/09/2023 19:58 | 14/09/2023 23:56 | Meio ambiente - Vento | 15 |
| 17406322 | 2 | CUVD - 15349 | 14/09/2023 20:00 | 14/09/2023 20:16 | Meio ambiente - Vento | 12 |
| 17406322 | 3 | CUVD - 15349 | 14/09/2023 20:00 | 14/09/2023 20:16 | Meio ambiente - Vento | 101 |
| 17406322 | 4 | CUVD - 15349 | 14/09/2023 20:00 | 14/09/2023 20:16 | Meio ambiente - Vento | 174 |
| 17406322 | 5 | CUVD - 15349 | 14/09/2023 20:00 | 14/09/2023 20:20 | Meio ambiente - Vento | 14 |
| 17406322 | 6 | CUVD - 15349 | 14/09/2023 20:00 | 14/09/2023 20:20 | Meio ambiente - Vento | 166 |
| 17406322 | 7 | CUVD - 15349 | 14/09/2023 20:00 | 14/09/2023 20:20 | Meio ambiente - Vento | 60 |
| 17406322 | 8 | CUVD - 15349 | 14/09/2023 20:00 | 14/09/2023 20:20 | Meio ambiente - Vento | 1 |
| 17406322 | 9 | CUVD - 15349 | 14/09/2023 20:00 | 14/09/2023 20:20 | Meio ambiente - Vento | 326 |
| 17406322 | 10 | CUVD - 15349 | 14/09/2023 20:00 | 14/09/2023 20:38 | Meio ambiente - Vento | 270 |
| 17406322 | 11 | CUVD - 15349 | 14/09/2023 20:00 | 14/09/2023 20:38 | Meio ambiente - Vento | 115 |
| 17406322 | 12 | CUVD - 15349 | 14/09/2023 20:00 | 14/09/2023 21:42 | Meio ambiente - Vento | 1884 |
| 17406322 | 13 | CUVD - 15349 | 14/09/2023 20:00 | 14/09/2023 22:54 | Meio ambiente - Vento | 31 |
| 17406322 | 14 | CUVD - 15349 | 14/09/2023 20:00 | 14/09/2023 23:03 | Meio ambiente - Vento | 1446 |
| 17406322 | 15 | CUVD - 15349 | 14/09/2023 20:00 | 15/09/2023 00:04 | Meio ambiente - Vento | 200 |
| 17406322 | 16 | CUVD - 15349 | 14/09/2023 20:00 | 15/09/2023 06:38 | Meio ambiente - Vento | 359 |
| 17406322 | 17 | CUVD - 15349 | 14/09/2023 20:00 | 15/09/2023 18:32 | Meio ambiente - Vento | 925 |
| 17406333 | 1 | CUVD - 15349 | 14/09/2023 23:09 | 14/09/2023 23:21 | Meio ambiente - Vento | 31 |
| 17334093 | 1 | BHAD - 16267 | 14/09/2023 19:59 | 14/09/2023 21:03 | Meio ambiente - Árvore ou Vegetação | 24 |
| 17334580 | 1 | BHPM - 16275 | 14/09/2023 20:00 | 15/09/2023 01:41 | Meio ambiente - Árvore ou Vegetação | 40 |
| 17334528 | 1 | SLUQ - 16328 | 14/09/2023 20:01 | 14/09/2023 23:31 | Meio ambiente - Vento | 197 |
| 17334529 | 1 | SLUQ - 16328 | 14/09/2023 20:01 | 15/09/2023 01:07 | Meio ambiente - Vento | 31 |
| 17334529 | 1 | SLUU - 16326 | 14/09/2023 20:01 | 15/09/2023 01:07 | Meio ambiente - Vento | 16 |
| 17334318 | 1 | CEMT - 16283 | 14/09/2023 20:02 | 14/09/2023 22:26 | Meio ambiente - Vento | 166 |
| 17335151 | 1 | BHSE - 15129 | 14/09/2023 20:03 | 15/09/2023 10:08 | Meio ambiente - Árvore ou Vegetação | 66 |
| 17335662 | 1 | BHHR - 15125 | 14/09/2023 20:03 | 15/09/2023 11:16 | Meio ambiente - Árvore ou Vegetação | 34 |
| 17433406 | 1 | NLAU - 16313 | 14/09/2023 20:03 | 15/09/2023 16:44 | Meio ambiente - Vento | 42 |
| 17334206 | 1 | CGAU - 15150 | 14/09/2023 20:04 | 14/09/2023 21:30 | Não classificada | 4 |
| 17443974 | 1 | RBSD - 15652 | 14/09/2023 20:05 | 14/09/2023 21:26 | Meio ambiente - Vento | 361 |
| 17337044 | 1 | IGPD - 15324 | 14/09/2023 20:05 | 15/09/2023 16:50 | Meio ambiente - Vento | 2 |
| 17334532 | 1 | RBST - 15225 | 14/09/2023 20:06 | 15/09/2023 00:56 | Meio ambiente - Vento | 120 |
| 17334531 | 1 | SLUU - 16326 | 14/09/2023 20:06 | 15/09/2023 00:27 | Meio ambiente - Vento | 18 |
| 17334592 | 1 | RBST - 15225 | 14/09/2023 20:08 | 15/09/2023 01:50 | Meio ambiente - Vento | 66 |
| 17334043 | 1 | SDEU - 15214 | 14/09/2023 17:43 | 14/09/2023 20:35 | Meio ambiente - Vento | 56 |
| 17334123 | 1 | PSAU - 16323 | 14/09/2023 20:18 | 14/09/2023 21:07 | Não classificada | 18 |
| 17334987 | 1 | NNE - 15262 | 14/09/2023 20:24 | 15/09/2023 10:05 | Meio ambiente - Árvore ou Vegetação | 4 |
| 17335597 | 1 | GVSD - 15334 | 14/09/2023 20:16 | 15/09/2023 10:36 | Meio ambiente - Descarga Atmosférica | 1 |

| | | | | | | |
|----------|---|--------------|------------------|------------------|--------------------------------------|------|
| 17334536 | 1 | NLAU - 16313 | 14/09/2023 20:17 | 15/09/2023 00:32 | Meio ambiente - Árvore ou Vegetação | 8 |
| 17334537 | 1 | RBST - 15225 | 14/09/2023 20:18 | 14/09/2023 23:34 | Meio ambiente - Árvore ou Vegetação | 25 |
| 17335667 | 1 | NLAU - 16313 | 14/09/2023 20:18 | 15/09/2023 10:56 | Meio ambiente - Árvore ou Vegetação | 5 |
| 17334464 | 1 | IANU - 15651 | 14/09/2023 20:18 | 14/09/2023 23:17 | Meio ambiente - Descarga Atmosférica | 1 |
| 17334622 | 1 | CEMT - 16283 | 14/09/2023 20:19 | 15/09/2023 03:09 | Meio ambiente - Vento | 114 |
| 17334584 | 1 | BHPM - 16275 | 14/09/2023 20:19 | 15/09/2023 01:29 | Meio ambiente - Vento | 78 |
| 17334538 | 1 | ITT - 15654 | 14/09/2023 20:19 | 14/09/2023 23:27 | Meio ambiente - Descarga Atmosférica | 7 |
| 17334322 | 1 | CMID - 15161 | 14/09/2023 20:23 | 14/09/2023 22:27 | Não classificada | 1 |
| 17334882 | 1 | YIPM - 15166 | 14/09/2023 20:25 | 15/09/2023 08:58 | Meio ambiente - Descarga Atmosférica | 4 |
| 17336168 | 1 | LBD - 16305 | 14/09/2023 19:10 | 15/09/2023 13:56 | Meio ambiente - Vento | 53 |
| 17334502 | 1 | DMTU - 15346 | 14/09/2023 18:35 | 15/09/2023 00:09 | Meio ambiente - Vento | 19 |
| 17421397 | 1 | BETT - 16265 | 14/09/2023 19:15 | 14/09/2023 21:02 | Meio ambiente - Vento | 409 |
| 17421397 | 2 | BETT - 16265 | 14/09/2023 19:15 | 14/09/2023 21:35 | Meio ambiente - Vento | 2243 |
| 17421397 | 3 | BETT - 16265 | 14/09/2023 19:15 | 14/09/2023 21:42 | Meio ambiente - Vento | 3452 |
| 17421397 | 4 | BETT - 16265 | 14/09/2023 19:15 | 15/09/2023 03:40 | Meio ambiente - Vento | 493 |
| 17421397 | 5 | BETT - 16265 | 14/09/2023 19:15 | 15/09/2023 03:54 | Meio ambiente - Vento | 309 |
| 17421397 | 6 | BETT - 16265 | 14/09/2023 19:15 | 15/09/2023 18:00 | Meio ambiente - Vento | 7 |
| 17421397 | 7 | BETT - 16265 | 14/09/2023 19:15 | 15/09/2023 19:04 | Meio ambiente - Vento | 14 |
| 17421405 | 1 | BETT - 16265 | 15/09/2023 12:18 | 15/09/2023 19:04 | Meio ambiente - Vento | 193 |
| 17421406 | 1 | BETT - 16265 | 15/09/2023 12:30 | 15/09/2023 18:00 | Meio ambiente - Vento | 493 |
| 17421408 | 1 | BETT - 16265 | 15/09/2023 12:43 | 15/09/2023 18:00 | Meio ambiente - Vento | 309 |
| 17430170 | 1 | BHBN - 16270 | 14/09/2023 19:39 | 14/09/2023 22:50 | Meio ambiente - Vento | 269 |
| 17430170 | 2 | BHAT - 16268 | 14/09/2023 19:39 | 14/09/2023 22:50 | Meio ambiente - Vento | 22 |
| 17430170 | 2 | BHBN - 16270 | 14/09/2023 19:39 | 14/09/2023 22:50 | Meio ambiente - Vento | 3631 |
| 17430170 | 2 | CICM - 15151 | 14/09/2023 19:39 | 14/09/2023 22:50 | Meio ambiente - Vento | 4 |
| 17430171 | 1 | BHBN - 16270 | 14/09/2023 21:27 | 14/09/2023 23:44 | Meio ambiente - Vento | 1405 |
| 17430171 | 1 | BHJT - 15126 | 14/09/2023 21:27 | 14/09/2023 23:44 | Meio ambiente - Vento | 18 |
| 17430171 | 2 | BHBN - 16270 | 14/09/2023 21:27 | 15/09/2023 02:49 | Meio ambiente - Vento | 944 |
| 17430171 | 3 | BHBN - 16270 | 14/09/2023 21:27 | 15/09/2023 09:05 | Meio ambiente - Vento | 175 |
| 17334704 | 1 | BETC - 15115 | 14/09/2023 20:32 | 15/09/2023 07:43 | Meio ambiente - Descarga Atmosférica | 69 |
| 17334704 | 1 | BETT - 16265 | 14/09/2023 20:32 | 15/09/2023 07:43 | Meio ambiente - Descarga Atmosférica | 144 |
| 17336817 | 1 | UHGF - 15191 | 14/09/2023 20:43 | 14/09/2023 22:35 | Meio ambiente - Vento | 16 |
| 17334541 | 1 | RBSD - 15652 | 14/09/2023 20:33 | 15/09/2023 01:12 | Não classificada | 45 |
| 17336543 | 1 | ILI - 16291 | 14/09/2023 20:47 | 14/09/2023 22:43 | Meio ambiente - Árvore ou Vegetação | 17 |
| 17336543 | 2 | ILI - 16291 | 14/09/2023 20:47 | 14/09/2023 22:43 | Meio ambiente - Árvore ou Vegetação | 28 |
| 17336543 | 3 | ILI - 16291 | 14/09/2023 20:47 | 15/09/2023 15:00 | Meio ambiente - Árvore ou Vegetação | 66 |
| 17336544 | 1 | ILI - 16291 | 15/09/2023 10:51 | 15/09/2023 11:10 | Meio ambiente - Árvore ou Vegetação | 3 |
| 17336544 | 2 | ILI - 16291 | 15/09/2023 10:51 | 15/09/2023 15:00 | Meio ambiente - Árvore ou Vegetação | 17 |
| 17336544 | 3 | ILI - 16291 | 15/09/2023 10:51 | 15/09/2023 15:00 | Meio ambiente - Árvore ou Vegetação | 28 |
| 17334149 | 1 | UHJS - 16263 | 14/09/2023 19:31 | 14/09/2023 21:25 | Meio ambiente - Árvore ou Vegetação | 2 |
| 17336542 | 1 | BRDD - 15139 | 14/09/2023 20:36 | 15/09/2023 15:01 | Meio ambiente - Vento | 1 |
| 17334342 | 1 | CGAU - 15150 | 14/09/2023 20:36 | 14/09/2023 22:35 | Não classificada | 1 |
| 17378026 | 1 | BHGT - 16274 | 14/09/2023 20:31 | 14/09/2023 20:46 | Meio ambiente - Vento | 7 |
| 17378026 | 1 | BHSN - 16277 | 14/09/2023 20:31 | 14/09/2023 20:46 | Meio ambiente - Vento | 1715 |
| 17334191 | 1 | IGRU - 16292 | 14/09/2023 16:30 | 14/09/2023 21:52 | Meio ambiente - Vento | 1 |
| 17334191 | 2 | IGRU - 16292 | 14/09/2023 16:30 | 14/09/2023 21:52 | Meio ambiente - Vento | 28 |
| 17439024 | 1 | SLAT - 15208 | 14/09/2023 19:08 | 14/09/2023 23:42 | Meio ambiente - Vento | 41 |
| 17439025 | 1 | SLAT - 15208 | 14/09/2023 21:48 | 14/09/2023 23:42 | Meio ambiente - Vento | 40 |
| 17336716 | 1 | BHAT - 16268 | 14/09/2023 20:45 | 15/09/2023 15:44 | Meio ambiente - Vento | 6 |
| 17428179 | 1 | BETT - 16265 | 14/09/2023 20:38 | 15/09/2023 02:39 | Não classificada | 314 |
| 17334410 | 1 | SLN - 15206 | 14/09/2023 16:31 | 14/09/2023 22:59 | Meio ambiente - Árvore ou Vegetação | 34 |
| 17334410 | 2 | SLN - 15206 | 14/09/2023 16:31 | 14/09/2023 22:59 | Meio ambiente - Árvore ou Vegetação | 5 |
| 17366846 | 1 | BHAT - 16268 | 14/09/2023 19:37 | 14/09/2023 20:54 | Meio ambiente - Vento | 7296 |
| 17366846 | 1 | CINC - 16281 | 14/09/2023 19:37 | 14/09/2023 20:54 | Meio ambiente - Vento | 24 |
| 17366859 | 1 | BHAT - 16268 | 14/09/2023 21:01 | 14/09/2023 21:13 | Meio ambiente - Vento | 675 |
| 17366859 | 2 | BHAT - 16268 | 14/09/2023 21:01 | 14/09/2023 21:35 | Meio ambiente - Vento | 547 |
| 17366859 | 3 | BHAT - 16268 | 14/09/2023 21:01 | 14/09/2023 21:35 | Meio ambiente - Vento | 348 |
| 17366859 | 4 | BHAT - 16268 | 14/09/2023 21:01 | 14/09/2023 22:51 | Meio ambiente - Vento | 54 |
| 17334249 | 1 | MUT - 15266 | 14/09/2023 20:48 | 14/09/2023 21:56 | Meio ambiente - Vento | 5 |

| | | | | | | |
|----------|----|--------------|------------------|------------------|--------------------------------------|------|
| 17334382 | 1 | IRO - 15312 | 14/09/2023 20:49 | 14/09/2023 22:42 | Meio ambiente - Vento | 58 |
| 17399755 | 1 | BHPM - 16275 | 14/09/2023 19:44 | 15/09/2023 01:20 | Meio ambiente - Árvore ou Vegetação | 4 |
| 17399755 | 1 | RBSD - 15652 | 14/09/2023 19:44 | 15/09/2023 01:20 | Meio ambiente - Árvore ou Vegetação | 189 |
| 17334252 | 1 | ULAS - 15179 | 14/09/2023 20:55 | 14/09/2023 22:03 | Meio ambiente - Árvore ou Vegetação | 10 |
| 17433432 | 1 | IGPD - 15324 | 14/09/2023 20:55 | 15/09/2023 18:00 | Meio ambiente - Vento | 41 |
| 17334465 | 1 | BHSO - 16276 | 14/09/2023 20:58 | 14/09/2023 23:21 | Meio ambiente - Vento | 163 |
| 17334885 | 1 | YIPM - 15166 | 14/09/2023 20:58 | 15/09/2023 08:54 | Meio ambiente - Descarga Atmosférica | 2 |
| 17432997 | 1 | AETD - 15096 | 14/09/2023 17:23 | 14/09/2023 21:50 | Meio ambiente - Vento | 357 |
| 17337232 | 1 | COM - 15359 | 15/09/2023 15:51 | 15/09/2023 18:26 | Meio ambiente - Árvore ou Vegetação | 16 |
| 17337232 | 2 | COM - 15359 | 15/09/2023 15:51 | 15/09/2023 18:26 | Meio ambiente - Árvore ou Vegetação | 72 |
| 17334442 | 1 | BHJT - 15126 | 14/09/2023 19:39 | 14/09/2023 23:08 | Meio ambiente - Árvore ou Vegetação | 148 |
| 17334442 | 1 | CICM - 15151 | 14/09/2023 19:39 | 14/09/2023 23:08 | Meio ambiente - Árvore ou Vegetação | 13 |
| 17334422 | 1 | PRSU - 15239 | 14/09/2023 21:10 | 14/09/2023 22:59 | Não classificada | 96 |
| 17371317 | 1 | BETQ - 16266 | 14/09/2023 19:27 | 14/09/2023 22:38 | Meio ambiente - Vento | 2 |
| 17371317 | 1 | BHJT - 15126 | 14/09/2023 19:27 | 14/09/2023 22:38 | Meio ambiente - Vento | 1025 |
| 17371317 | 2 | BETQ - 16266 | 14/09/2023 19:27 | 15/09/2023 17:38 | Meio ambiente - Vento | 24 |
| 17371317 | 2 | BHJT - 15126 | 14/09/2023 19:27 | 15/09/2023 17:38 | Meio ambiente - Vento | 309 |
| 17371318 | 1 | BHJT - 15126 | 15/09/2023 12:20 | 15/09/2023 17:38 | Meio ambiente - Vento | 85 |
| 17337130 | 1 | NLAU - 16313 | 14/09/2023 21:11 | 15/09/2023 17:24 | Meio ambiente - Descarga Atmosférica | 18 |
| 17334549 | 1 | JFAO - 16302 | 14/09/2023 21:12 | 14/09/2023 23:32 | Meio ambiente - Árvore ou Vegetação | 179 |
| 17336295 | 1 | CLUU - 15157 | 14/09/2023 18:21 | 15/09/2023 14:10 | Meio ambiente - Vento | 32 |
| 17334551 | 1 | BHAD - 16267 | 14/09/2023 21:13 | 14/09/2023 23:53 | Meio ambiente - Vento | 152 |
| 17336456 | 1 | MAL - 15281 | 14/09/2023 21:13 | 15/09/2023 14:40 | Meio ambiente - Vento | 1 |
| 17335861 | 1 | SDEU - 15214 | 14/09/2023 17:43 | 15/09/2023 07:00 | Meio ambiente - Vento | 4 |
| 17335861 | 2 | SDEU - 15214 | 14/09/2023 17:43 | 15/09/2023 10:55 | Meio ambiente - Vento | 14 |
| 17334705 | 1 | PPS - 16315 | 14/09/2023 21:16 | 15/09/2023 07:44 | Meio ambiente - Árvore ou Vegetação | 3 |
| 17336718 | 1 | ESR - 16287 | 14/09/2023 21:17 | 15/09/2023 15:37 | Meio ambiente - Vento | 1 |
| 17335672 | 1 | COM - 15359 | 14/09/2023 17:20 | 15/09/2023 10:59 | Meio ambiente - Árvore ou Vegetação | 12 |
| 17334383 | 1 | SGTU - 15210 | 14/09/2023 21:22 | 14/09/2023 22:45 | Meio ambiente - Vento | 1 |
| 17335155 | 1 | SDEU - 15214 | 14/09/2023 21:25 | 15/09/2023 10:13 | Meio ambiente - Árvore ou Vegetação | 1 |
| 17337687 | 1 | PIUD - 16321 | 14/09/2023 16:51 | 15/09/2023 17:58 | Meio ambiente - Árvore ou Vegetação | 1 |
| 17334617 | 1 | IJAU - 16293 | 14/09/2023 22:00 | 14/09/2023 22:56 | Meio ambiente - Árvore ou Vegetação | 1 |
| 17334617 | 2 | IJAU - 16293 | 14/09/2023 22:00 | 14/09/2023 22:56 | Meio ambiente - Árvore ou Vegetação | 1 |
| 17334617 | 2 | MFED - 15276 | 14/09/2023 22:00 | 14/09/2023 22:56 | Meio ambiente - Árvore ou Vegetação | 28 |
| 17337170 | 1 | CINC - 16281 | 14/09/2023 21:40 | 14/09/2023 23:10 | Meio ambiente - Vento | 568 |
| 17337170 | 2 | CEMC - 16284 | 14/09/2023 21:40 | 14/09/2023 23:40 | Meio ambiente - Vento | 70 |
| 17337170 | 2 | CINC - 16281 | 14/09/2023 21:40 | 14/09/2023 23:40 | Meio ambiente - Vento | 672 |
| 17337170 | 3 | CINC - 16281 | 14/09/2023 21:40 | 15/09/2023 12:46 | Meio ambiente - Vento | 159 |
| 17337170 | 4 | CINC - 16281 | 14/09/2023 21:40 | 15/09/2023 16:58 | Meio ambiente - Vento | 459 |
| 17337171 | 1 | CINC - 16281 | 15/09/2023 14:56 | 15/09/2023 16:58 | Meio ambiente - Vento | 159 |
| 17334989 | 1 | MFED - 15276 | 14/09/2023 21:30 | 15/09/2023 09:37 | Meio ambiente - Descarga Atmosférica | 20 |
| 17336169 | 1 | CLS - 15156 | 14/09/2023 21:30 | 15/09/2023 13:36 | Meio ambiente - Árvore ou Vegetação | 1 |
| 17338717 | 1 | CUG - 15350 | 14/09/2023 21:38 | 16/09/2023 12:50 | Meio ambiente - Árvore ou Vegetação | 1 |
| 17336012 | 1 | YIPM - 15166 | 14/09/2023 21:33 | 15/09/2023 12:51 | Meio ambiente - Descarga Atmosférica | 1 |
| 17382210 | 1 | IBAD - 15329 | 14/09/2023 21:43 | 14/09/2023 21:57 | Meio ambiente - Árvore ou Vegetação | 710 |
| 17382210 | 1 | UHPT - 15186 | 14/09/2023 21:43 | 14/09/2023 21:57 | Meio ambiente - Árvore ou Vegetação | 1 |
| 17382210 | 3 | IBAD - 15329 | 14/09/2023 21:43 | 14/09/2023 22:53 | Meio ambiente - Árvore ou Vegetação | 949 |
| 17382210 | 4 | IBAD - 15329 | 14/09/2023 21:43 | 14/09/2023 22:53 | Meio ambiente - Árvore ou Vegetação | 19 |
| 17382210 | 5 | IBAD - 15329 | 14/09/2023 21:43 | 14/09/2023 22:53 | Meio ambiente - Árvore ou Vegetação | 7 |
| 17382210 | 6 | IBAD - 15329 | 14/09/2023 21:43 | 14/09/2023 22:55 | Meio ambiente - Árvore ou Vegetação | 2 |
| 17382210 | 7 | IBAD - 15329 | 14/09/2023 21:43 | 14/09/2023 22:55 | Meio ambiente - Árvore ou Vegetação | 2028 |
| 17382210 | 8 | IBAD - 15329 | 14/09/2023 21:43 | 14/09/2023 22:55 | Meio ambiente - Árvore ou Vegetação | 1 |
| 17382210 | 10 | IBAD - 15329 | 14/09/2023 21:43 | 14/09/2023 22:55 | Meio ambiente - Árvore ou Vegetação | 147 |
| 17382210 | 11 | IBAD - 15329 | 14/09/2023 21:43 | 14/09/2023 23:57 | Meio ambiente - Árvore ou Vegetação | 63 |
| 17382210 | 12 | IBAD - 15329 | 14/09/2023 21:43 | 15/09/2023 14:09 | Meio ambiente - Árvore ou Vegetação | 2 |
| 17334313 | 1 | IANU - 15651 | 14/09/2023 19:16 | 14/09/2023 22:19 | Não classificada | 50 |
| 17336719 | 1 | RES - 15222 | 14/09/2023 21:44 | 15/09/2023 15:47 | Meio ambiente - Descarga Atmosférica | 12 |
| 17336115 | 1 | BHHR - 15125 | 14/09/2023 21:56 | 15/09/2023 13:40 | Meio ambiente - Vento | 132 |
| 17337172 | 1 | JFAU - 16299 | 14/09/2023 19:58 | 15/09/2023 16:50 | Meio ambiente - Árvore ou Vegetação | 1 |

| | | | | | | |
|----------|----|--------------|------------------|------------------|--------------------------------------|------|
| 17337173 | 1 | JFAU - 16299 | 14/09/2023 22:01 | 15/09/2023 16:50 | Meio ambiente - Árvore ou Vegetação | 2 |
| 17334423 | 1 | PLOT - 16319 | 14/09/2023 21:31 | 14/09/2023 22:56 | Meio ambiente - Árvore ou Vegetação | 73 |
| 17334661 | 1 | URAS - 16338 | 14/09/2023 19:16 | 15/09/2023 00:03 | Não classificada | 55 |
| 17335094 | 1 | AFNU - 15097 | 14/09/2023 21:52 | 15/09/2023 09:58 | Meio ambiente - Vento | 1 |
| 17334556 | 1 | ULAE - 15180 | 14/09/2023 21:59 | 15/09/2023 00:23 | Meio ambiente - Árvore ou Vegetação | 892 |
| 17334642 | 1 | ESR - 16287 | 14/09/2023 19:11 | 14/09/2023 23:12 | Não classificada | 880 |
| 17334642 | 2 | ESR - 16287 | 14/09/2023 19:11 | 15/09/2023 06:01 | Não classificada | 175 |
| 17334642 | 2 | IGPU - 16290 | 14/09/2023 19:11 | 15/09/2023 06:01 | Não classificada | 2 |
| 17441379 | 1 | BCAD - 15109 | 14/09/2023 22:04 | 14/09/2023 22:14 | Meio ambiente - Árvore ou Vegetação | 4 |
| 17441379 | 2 | BCAD - 15109 | 14/09/2023 22:04 | 14/09/2023 22:14 | Meio ambiente - Árvore ou Vegetação | 3232 |
| 17441379 | 3 | BCAD - 15109 | 14/09/2023 22:04 | 14/09/2023 22:14 | Meio ambiente - Árvore ou Vegetação | 4 |
| 17441379 | 4 | BCAD - 15109 | 14/09/2023 22:04 | 14/09/2023 22:14 | Meio ambiente - Árvore ou Vegetação | 1 |
| 17441379 | 5 | BCAD - 15109 | 14/09/2023 22:04 | 14/09/2023 22:17 | Meio ambiente - Árvore ou Vegetação | 229 |
| 17441379 | 6 | BCAD - 15109 | 14/09/2023 22:04 | 14/09/2023 22:17 | Meio ambiente - Árvore ou Vegetação | 110 |
| 17441379 | 7 | BCAD - 15109 | 14/09/2023 22:04 | 14/09/2023 22:17 | Meio ambiente - Árvore ou Vegetação | 28 |
| 17441379 | 8 | BCAD - 15109 | 14/09/2023 22:04 | 14/09/2023 22:17 | Meio ambiente - Árvore ou Vegetação | 331 |
| 17441379 | 9 | BCAD - 15109 | 14/09/2023 22:04 | 15/09/2023 01:17 | Meio ambiente - Árvore ou Vegetação | 38 |
| 17441379 | 10 | BCAD - 15109 | 14/09/2023 22:04 | 15/09/2023 06:55 | Meio ambiente - Árvore ou Vegetação | 85 |
| 17441379 | 11 | BCAD - 15109 | 14/09/2023 22:04 | 15/09/2023 06:55 | Meio ambiente - Árvore ou Vegetação | 880 |
| 17441379 | 12 | BCAD - 15109 | 14/09/2023 22:04 | 15/09/2023 07:18 | Meio ambiente - Árvore ou Vegetação | 158 |
| 17441379 | 13 | BCAD - 15109 | 14/09/2023 22:04 | 15/09/2023 07:18 | Meio ambiente - Árvore ou Vegetação | 19 |
| 17441379 | 14 | BCAD - 15109 | 14/09/2023 22:04 | 15/09/2023 09:54 | Meio ambiente - Árvore ou Vegetação | 18 |
| 17441379 | 15 | BCAD - 15109 | 14/09/2023 22:04 | 15/09/2023 09:54 | Meio ambiente - Árvore ou Vegetação | 157 |
| 17441379 | 15 | SND - 15203 | 14/09/2023 22:04 | 15/09/2023 09:54 | Meio ambiente - Árvore ou Vegetação | 1 |
| 17335095 | 1 | ORPU - 15254 | 14/09/2023 22:08 | 15/09/2023 09:54 | Meio ambiente - Árvore ou Vegetação | 11 |
| 17335674 | 1 | MDH - 16310 | 14/09/2023 19:48 | 14/09/2023 23:26 | Meio ambiente - Vento | 153 |
| 17335674 | 2 | MDH - 16310 | 14/09/2023 19:48 | 15/09/2023 10:47 | Meio ambiente - Vento | 38 |
| 17336942 | 1 | SRT - 16329 | 14/09/2023 17:15 | 14/09/2023 18:20 | Meio ambiente - Árvore ou Vegetação | 3 |
| 17336943 | 1 | SRT - 16329 | 14/09/2023 22:20 | 15/09/2023 15:30 | Meio ambiente - Árvore ou Vegetação | 1 |
| 17336944 | 1 | SRT - 16329 | 15/09/2023 12:15 | 15/09/2023 15:30 | Meio ambiente - Árvore ou Vegetação | 7 |
| 17334449 | 1 | UNIT - 15177 | 14/09/2023 22:10 | 14/09/2023 23:04 | Meio ambiente - Descarga Atmosférica | 59 |
| 17335158 | 1 | UHJS - 16263 | 14/09/2023 22:14 | 15/09/2023 10:21 | Não classificada | 10 |
| 17334924 | 1 | URAT - 15174 | 14/09/2023 22:16 | 15/09/2023 09:01 | Meio ambiente - Árvore ou Vegetação | 2 |
| 17334381 | 1 | BCAD - 15109 | 14/09/2023 20:18 | 14/09/2023 22:41 | Não classificada | 118 |
| 17334381 | 2 | BCAD - 15109 | 14/09/2023 20:18 | 14/09/2023 22:41 | Não classificada | 1 |
| 17334662 | 1 | CINC - 16281 | 14/09/2023 22:21 | 15/09/2023 07:06 | Meio ambiente - Vento | 102 |
| 17334561 | 1 | BHAT - 16268 | 14/09/2023 22:35 | 14/09/2023 23:45 | Meio ambiente - Árvore ou Vegetação | 4 |
| 17334954 | 1 | IPC - 15314 | 14/09/2023 22:28 | 15/09/2023 09:14 | Meio ambiente - Árvore ou Vegetação | 1 |
| 17337128 | 1 | AETD - 15096 | 14/09/2023 20:30 | 15/09/2023 17:18 | Meio ambiente - Vento | 1 |
| 17385877 | 1 | PNV - 16322 | 14/09/2023 22:34 | 14/09/2023 22:50 | Meio ambiente - Vento | 833 |
| 17385877 | 2 | PNV - 16322 | 14/09/2023 22:34 | 14/09/2023 22:50 | Meio ambiente - Vento | 24 |
| 17385877 | 3 | PNV - 16322 | 14/09/2023 22:34 | 14/09/2023 22:53 | Meio ambiente - Vento | 2861 |
| 17385877 | 4 | PNV - 16322 | 14/09/2023 22:34 | 14/09/2023 22:55 | Meio ambiente - Vento | 1373 |
| 17385877 | 5 | PNV - 16322 | 14/09/2023 22:34 | 15/09/2023 01:01 | Meio ambiente - Vento | 32 |
| 17385877 | 7 | PNV - 16322 | 14/09/2023 22:34 | 15/09/2023 07:55 | Meio ambiente - Vento | 659 |
| 17369804 | 4 | UNIT - 15177 | 14/09/2023 22:36 | 15/09/2023 00:02 | Não classificada | 305 |
| 17369804 | 5 | UNIT - 15177 | 14/09/2023 22:36 | 15/09/2023 00:41 | Não classificada | 4 |
| 17369804 | 6 | UNIT - 15177 | 14/09/2023 22:36 | 15/09/2023 01:44 | Não classificada | 24 |
| 17369805 | 1 | UNIT - 15177 | 15/09/2023 01:47 | 15/09/2023 01:54 | Não classificada | 4 |
| 17378071 | 1 | IRO - 15312 | 14/09/2023 22:35 | 14/09/2023 22:48 | Meio ambiente - Vento | 18 |
| 17378071 | 2 | IRO - 15312 | 14/09/2023 22:35 | 14/09/2023 22:48 | Meio ambiente - Vento | 5052 |
| 17378071 | 2 | ORPU - 15254 | 14/09/2023 22:35 | 14/09/2023 22:48 | Meio ambiente - Vento | 1 |
| 17378071 | 3 | IRO - 15312 | 14/09/2023 22:35 | 14/09/2023 22:57 | Meio ambiente - Vento | 2074 |
| 17334588 | 1 | BETC - 15115 | 14/09/2023 19:24 | 15/09/2023 00:30 | Meio ambiente - Vento | 1723 |
| 17334533 | 1 | MUZD - 16311 | 14/09/2023 20:07 | 14/09/2023 23:30 | Não classificada | 8 |
| 17336088 | 2 | UHMS - 16262 | 14/09/2023 18:40 | 15/09/2023 13:43 | Meio ambiente - Vento | 13 |
| 17336088 | 3 | UHMS - 16262 | 14/09/2023 18:40 | 15/09/2023 13:43 | Meio ambiente - Vento | 7 |
| 17334565 | 1 | BHSO - 16276 | 14/09/2023 23:09 | 15/09/2023 00:56 | Meio ambiente - Vento | 26 |
| 17334888 | 1 | CRC - 15357 | 14/09/2023 23:11 | 15/09/2023 08:50 | Não classificada | 10 |

| | | | | | | |
|----------|---|--------------|------------------|------------------|--------------------------------------|------|
| 17334566 | 1 | BOED - 15137 | 14/09/2023 23:14 | 15/09/2023 01:23 | Meio ambiente - Vento | 200 |
| 17334567 | 1 | URAT - 15174 | 14/09/2023 23:24 | 15/09/2023 00:27 | Não classificada | 139 |
| 17334539 | 1 | MUZD - 16311 | 14/09/2023 20:23 | 15/09/2023 00:20 | Não classificada | 79 |
| 17377802 | 2 | CINC - 16281 | 14/09/2023 23:48 | 14/09/2023 23:57 | Meio ambiente - Árvore ou Vegetação | 1915 |
| 17377804 | 1 | CINC - 16281 | 14/09/2023 23:56 | 15/09/2023 01:14 | Meio ambiente - Árvore ou Vegetação | 1559 |
| 17334955 | 1 | CAQU - 15142 | 14/09/2023 23:37 | 15/09/2023 09:24 | Meio ambiente - Árvore ou Vegetação | 9 |
| 17334697 | 1 | MCLD - 15278 | 14/09/2023 15:39 | 15/09/2023 07:37 | Não classificada | 14 |
| 17335728 | 1 | SLUQ - 16328 | 14/09/2023 23:58 | 15/09/2023 11:34 | Meio ambiente - Árvore ou Vegetação | 2 |
| 17336946 | 1 | IGPD - 15324 | 14/09/2023 23:58 | 15/09/2023 16:41 | Meio ambiente - Vento | 3 |
| 17334677 | 1 | PSOU - 15231 | 15/09/2023 00:07 | 15/09/2023 07:12 | Meio ambiente - Descarga Atmosférica | 7 |
| 17334677 | 2 | PSOU - 15231 | 15/09/2023 00:07 | 15/09/2023 07:12 | Meio ambiente - Descarga Atmosférica | 3 |
| 17334956 | 1 | NPO - 15258 | 15/09/2023 00:22 | 15/09/2023 09:26 | Não classificada | 2 |
| 17385923 | 1 | DVLD - 15345 | 14/09/2023 18:58 | 15/09/2023 10:11 | Meio ambiente - Árvore ou Vegetação | 131 |
| 17336119 | 1 | YAN - 15165 | 15/09/2023 00:26 | 15/09/2023 13:29 | Meio ambiente - Vento | 4 |
| 17385925 | 1 | CRM - 16280 | 14/09/2023 19:53 | 15/09/2023 12:31 | Meio ambiente - Árvore ou Vegetação | 77 |
| 17385925 | 2 | CRM - 16280 | 14/09/2023 19:53 | 15/09/2023 12:58 | Meio ambiente - Árvore ou Vegetação | 2 |
| 17385925 | 3 | CRM - 16280 | 14/09/2023 19:53 | 15/09/2023 12:58 | Meio ambiente - Árvore ou Vegetação | 33 |
| 17334805 | 1 | PPUD - 15242 | 14/09/2023 20:05 | 15/09/2023 08:30 | Meio ambiente - Descarga Atmosférica | 28 |
| 17334957 | 1 | IJAU - 16293 | 15/09/2023 00:47 | 15/09/2023 09:17 | Meio ambiente - Vento | 1 |
| 17399767 | 1 | MAL - 15281 | 14/09/2023 19:36 | 15/09/2023 12:54 | Meio ambiente - Árvore ou Vegetação | 12 |
| 17399768 | 1 | MAL - 15281 | 15/09/2023 10:27 | 15/09/2023 12:54 | Meio ambiente - Árvore ou Vegetação | 31 |
| 17399879 | 1 | CUVD - 15349 | 14/09/2023 18:28 | 15/09/2023 15:50 | Meio ambiente - Vento | 1 |
| 17399880 | 1 | CUVD - 15349 | 15/09/2023 01:20 | 15/09/2023 02:20 | Meio ambiente - Vento | 228 |
| 17399880 | 2 | CUVD - 15349 | 15/09/2023 01:20 | 15/09/2023 10:25 | Meio ambiente - Vento | 100 |
| 17399880 | 3 | CUVD - 15349 | 15/09/2023 01:20 | 15/09/2023 10:25 | Meio ambiente - Vento | 10 |
| 17399880 | 4 | CUVD - 15349 | 15/09/2023 01:20 | 15/09/2023 15:50 | Meio ambiente - Vento | 6 |
| 17335161 | 1 | CSAU - 15353 | 15/09/2023 01:38 | 15/09/2023 10:21 | Meio ambiente - Árvore ou Vegetação | 2 |
| 17336940 | 1 | PRTU - 15238 | 14/09/2023 18:36 | 15/09/2023 16:26 | Meio ambiente - Vento | 1 |
| 17433325 | 1 | OLV - 15255 | 14/09/2023 17:24 | 15/09/2023 02:43 | Não classificada | 23 |
| 17334625 | 1 | PRSD - 16316 | 14/09/2023 19:34 | 15/09/2023 03:35 | Meio ambiente - Descarga Atmosférica | 3 |
| 17334625 | 2 | PRSD - 16316 | 14/09/2023 19:34 | 15/09/2023 03:35 | Meio ambiente - Descarga Atmosférica | 10 |
| 17390885 | 1 | MCLD - 15278 | 15/09/2023 01:38 | 15/09/2023 15:45 | Meio ambiente - Árvore ou Vegetação | 101 |
| 17399792 | 1 | MDH - 16310 | 14/09/2023 19:45 | 15/09/2023 03:28 | Meio ambiente - Vento | 221 |
| 17399794 | 1 | MDH - 16310 | 15/09/2023 04:19 | 15/09/2023 04:30 | Meio ambiente - Vento | 48 |
| 17399794 | 3 | MDH - 16310 | 15/09/2023 04:19 | 15/09/2023 10:27 | Meio ambiente - Vento | 1 |
| 17399794 | 4 | MDH - 16310 | 15/09/2023 04:19 | 15/09/2023 11:25 | Meio ambiente - Vento | 3 |
| 17336596 | 1 | TOTU - 16335 | 15/09/2023 03:52 | 15/09/2023 15:06 | Não classificada | 2 |
| 17435794 | 1 | YAN - 15165 | 15/09/2023 03:46 | 15/09/2023 09:44 | Não classificada | 1498 |
| 17334691 | 1 | SRS - 15200 | 15/09/2023 04:03 | 15/09/2023 07:27 | Não classificada | 228 |
| 17366147 | 5 | YAN - 15165 | 15/09/2023 04:12 | 15/09/2023 10:40 | Meio ambiente - Vento | 37 |
| 17366147 | 6 | YAN - 15165 | 15/09/2023 04:12 | 15/09/2023 11:09 | Meio ambiente - Vento | 80 |
| 17366147 | 7 | YAN - 15165 | 15/09/2023 04:12 | 15/09/2023 11:09 | Meio ambiente - Vento | 228 |
| 17366147 | 8 | YAN - 15165 | 15/09/2023 04:12 | 15/09/2023 14:15 | Meio ambiente - Vento | 39 |
| 17334958 | 1 | IBAD - 15329 | 15/09/2023 04:13 | 15/09/2023 09:22 | Não classificada | 1 |
| 17366138 | 1 | AOR - 15102 | 15/09/2023 04:18 | 15/09/2023 08:59 | Meio ambiente - Árvore ou Vegetação | 150 |
| 17366138 | 2 | AOR - 15102 | 15/09/2023 04:18 | 15/09/2023 09:50 | Meio ambiente - Árvore ou Vegetação | 13 |
| 17366138 | 3 | AOR - 15102 | 15/09/2023 04:18 | 15/09/2023 12:10 | Meio ambiente - Árvore ou Vegetação | 2388 |
| 17366138 | 4 | AOR - 15102 | 15/09/2023 04:18 | 15/09/2023 12:10 | Meio ambiente - Árvore ou Vegetação | 18 |
| 17441873 | 1 | BETT - 16265 | 15/09/2023 04:56 | 15/09/2023 09:01 | Meio ambiente - Descarga Atmosférica | 202 |
| 17334723 | 1 | BHBP - 16269 | 15/09/2023 05:01 | 15/09/2023 07:51 | Meio ambiente - Vento | 143 |
| 17334735 | 1 | PSAU - 16323 | 15/09/2023 05:13 | 15/09/2023 08:08 | Meio ambiente - Árvore ou Vegetação | 7 |
| 17334678 | 1 | LAVD - 15291 | 15/09/2023 05:23 | 15/09/2023 07:16 | Não classificada | 485 |
| 17334855 | 1 | YAN - 15165 | 15/09/2023 05:38 | 15/09/2023 08:46 | Não classificada | 1 |
| 17427125 | 1 | BHPM - 16275 | 15/09/2023 05:45 | 15/09/2023 09:02 | Meio ambiente - Vento | 46 |
| 17335605 | 1 | SUI - 15197 | 15/09/2023 05:48 | 15/09/2023 10:24 | Não classificada | 67 |
| 17334666 | 1 | ULAE - 15180 | 15/09/2023 05:52 | 15/09/2023 07:08 | Meio ambiente - Árvore ou Vegetação | 177 |
| 17334857 | 1 | PPUD - 15242 | 15/09/2023 05:53 | 15/09/2023 08:41 | Meio ambiente - Descarga Atmosférica | 57 |
| 17334828 | 1 | RBST - 15225 | 15/09/2023 05:54 | 15/09/2023 08:22 | Meio ambiente - Vento | 15 |
| 17335057 | 1 | CRL - 15354 | 15/09/2023 05:56 | 15/09/2023 09:51 | Não classificada | 2 |

| | | | | | | |
|----------|---|--------------|------------------|------------------|--------------------------------------|------|
| 17336052 | 1 | ESR - 16287 | 15/09/2023 05:56 | 15/09/2023 13:02 | Meio ambiente - Árvore ou Vegetação | 117 |
| 17334991 | 1 | LGT - 16304 | 15/09/2023 05:57 | 15/09/2023 09:31 | Meio ambiente - Vento | 28 |
| 17335926 | 1 | RBSU - 16312 | 15/09/2023 06:01 | 15/09/2023 12:17 | Meio ambiente - Árvore ou Vegetação | 31 |
| 17335606 | 1 | CETU - 15149 | 15/09/2023 06:02 | 15/09/2023 10:25 | Meio ambiente - Árvore ou Vegetação | 3 |
| 17335058 | 1 | RBSD - 15652 | 15/09/2023 06:05 | 15/09/2023 09:41 | Não classificada | 41 |
| 17334737 | 1 | SLAD - 16334 | 15/09/2023 06:06 | 15/09/2023 08:08 | Não classificada | 553 |
| 17334890 | 1 | CGAU - 15150 | 15/09/2023 06:11 | 15/09/2023 08:54 | Não classificada | 1 |
| 17335059 | 1 | CLUU - 15157 | 15/09/2023 06:17 | 15/09/2023 09:52 | Meio ambiente - Vento | 12 |
| 17334769 | 1 | MHC - 15275 | 14/09/2023 22:46 | 15/09/2023 08:20 | Meio ambiente - Árvore ou Vegetação | 30 |
| 17334933 | 1 | CRC - 15357 | 15/09/2023 06:18 | 15/09/2023 09:11 | Meio ambiente - Árvore ou Vegetação | 1 |
| 17335866 | 1 | NLAU - 16313 | 15/09/2023 06:19 | 15/09/2023 11:58 | Meio ambiente - Árvore ou Vegetação | 8 |
| 17336654 | 1 | PRRU - 15241 | 15/09/2023 06:20 | 15/09/2023 15:18 | Meio ambiente - Vento | 2 |
| 17424760 | 1 | BHPM - 16275 | 15/09/2023 06:25 | 15/09/2023 08:37 | Meio ambiente - Vento | 69 |
| 17424760 | 2 | BHPM - 16275 | 15/09/2023 06:25 | 15/09/2023 10:13 | Meio ambiente - Vento | 86 |
| 17424760 | 3 | BHPM - 16275 | 15/09/2023 06:25 | 15/09/2023 10:18 | Meio ambiente - Vento | 71 |
| 17424760 | 4 | BHPM - 16275 | 15/09/2023 06:25 | 15/09/2023 10:23 | Meio ambiente - Vento | 134 |
| 17424760 | 4 | RBSD - 15652 | 15/09/2023 06:25 | 15/09/2023 10:23 | Meio ambiente - Vento | 37 |
| 17424760 | 5 | BHPM - 16275 | 15/09/2023 06:25 | 15/09/2023 10:45 | Meio ambiente - Vento | 290 |
| 17424760 | 6 | BHPM - 16275 | 15/09/2023 06:25 | 15/09/2023 10:49 | Meio ambiente - Vento | 3 |
| 17424760 | 7 | BHPM - 16275 | 15/09/2023 06:25 | 15/09/2023 15:12 | Meio ambiente - Vento | 388 |
| 17424760 | 7 | RBSD - 15652 | 15/09/2023 06:25 | 15/09/2023 15:12 | Meio ambiente - Vento | 1 |
| 17424761 | 1 | BHPM - 16275 | 15/09/2023 08:54 | 15/09/2023 08:58 | Meio ambiente - Vento | 159 |
| 17424761 | 1 | RBSD - 15652 | 15/09/2023 08:54 | 15/09/2023 08:58 | Meio ambiente - Vento | 2368 |
| 17335102 | 1 | SGLU - 15212 | 15/09/2023 06:22 | 15/09/2023 10:06 | Meio ambiente - Descarga Atmosférica | 16 |
| 17334959 | 1 | NVSU - 15256 | 15/09/2023 06:25 | 15/09/2023 08:38 | Meio ambiente - Descarga Atmosférica | 19 |
| 17335608 | 1 | PRSD - 16316 | 15/09/2023 06:25 | 15/09/2023 10:24 | Não classificada | 30 |
| 17335608 | 2 | PRSD - 16316 | 15/09/2023 06:25 | 15/09/2023 10:24 | Não classificada | 10 |
| 17334994 | 1 | CLUU - 15157 | 15/09/2023 06:27 | 15/09/2023 09:37 | Meio ambiente - Árvore ou Vegetação | 1 |
| 17335061 | 1 | JNUQ - 15300 | 15/09/2023 06:28 | 15/09/2023 09:41 | Meio ambiente - Árvore ou Vegetação | 1 |
| 17334832 | 1 | BHPM - 16275 | 15/09/2023 06:28 | 15/09/2023 08:29 | Não classificada | 68 |
| 17334681 | 1 | PSOU - 15231 | 15/09/2023 06:31 | 15/09/2023 07:20 | Meio ambiente - Descarga Atmosférica | 1 |
| 17335927 | 1 | PTID - 16320 | 15/09/2023 06:34 | 15/09/2023 12:08 | Meio ambiente - Árvore ou Vegetação | 10 |
| 17334936 | 1 | AOY - 15103 | 15/09/2023 06:47 | 15/09/2023 09:10 | Meio ambiente - Descarga Atmosférica | 5 |
| 17335103 | 1 | FRUU - 15337 | 15/09/2023 06:53 | 15/09/2023 10:03 | Não classificada | 1 |
| 17335104 | 1 | IANU - 15651 | 15/09/2023 06:54 | 15/09/2023 09:55 | Meio ambiente - Árvore ou Vegetação | 42 |
| 17334732 | 1 | VZEU - 15170 | 14/09/2023 20:46 | 15/09/2023 08:01 | Não classificada | 2 |
| 17336722 | 1 | NLAU - 16313 | 15/09/2023 06:55 | 15/09/2023 15:29 | Meio ambiente - Vento | 22 |
| 17335731 | 1 | FRUU - 15337 | 15/09/2023 06:56 | 15/09/2023 11:30 | Não classificada | 1 |
| 17335612 | 1 | PYN - 15228 | 15/09/2023 07:00 | 15/09/2023 10:28 | Meio ambiente - Descarga Atmosférica | 1 |
| 17334961 | 1 | TOTU - 16335 | 15/09/2023 07:03 | 15/09/2023 09:25 | Meio ambiente - Árvore ou Vegetação | 1 |
| 17334962 | 1 | PYN - 15228 | 15/09/2023 07:05 | 15/09/2023 09:26 | Meio ambiente - Descarga Atmosférica | 2 |
| 17334962 | 2 | PYN - 15228 | 15/09/2023 07:05 | 15/09/2023 09:26 | Meio ambiente - Descarga Atmosférica | 15 |
| 17334938 | 1 | SUI - 15197 | 15/09/2023 07:06 | 15/09/2023 09:08 | Não classificada | 1 |
| 17439534 | 1 | CAQU - 15142 | 14/09/2023 15:45 | 15/09/2023 10:48 | Meio ambiente - Descarga Atmosférica | 1 |
| 17337050 | 1 | PRSD - 16316 | 15/09/2023 07:12 | 15/09/2023 17:00 | Meio ambiente - Árvore ou Vegetação | 1 |
| 17337688 | 1 | CRL - 15354 | 15/09/2023 07:13 | 15/09/2023 21:37 | Não classificada | 8 |
| 17442304 | 1 | BETC - 15115 | 15/09/2023 07:13 | 15/09/2023 08:50 | Meio ambiente - Árvore ou Vegetação | 244 |
| 17334863 | 1 | ITDD - 16294 | 15/09/2023 06:06 | 15/09/2023 08:53 | Meio ambiente - Vento | 74 |
| 17334864 | 1 | ITDD - 16294 | 15/09/2023 07:44 | 15/09/2023 09:05 | Meio ambiente - Vento | 1 |
| 17334865 | 1 | ITDD - 16294 | 15/09/2023 08:02 | 15/09/2023 08:53 | Meio ambiente - Vento | 379 |
| 17335613 | 1 | ULAE - 15180 | 15/09/2023 07:17 | 15/09/2023 10:26 | Meio ambiente - Árvore ou Vegetação | 2 |
| 17335697 | 1 | CGAU - 15150 | 15/09/2023 07:18 | 15/09/2023 11:12 | Não classificada | 59 |
| 17335696 | 1 | IDM - 15325 | 15/09/2023 07:18 | 15/09/2023 11:13 | Meio ambiente - Árvore ou Vegetação | 1 |
| 17335105 | 1 | GVSD - 15334 | 15/09/2023 07:18 | 15/09/2023 10:03 | Não classificada | 1 |
| 17334716 | 1 | PLOT - 16319 | 14/09/2023 20:12 | 15/09/2023 07:47 | Meio ambiente - Árvore ou Vegetação | 31 |
| 17335000 | 1 | AVT - 15106 | 15/09/2023 07:21 | 15/09/2023 09:29 | Meio ambiente - Descarga Atmosférica | 3 |
| 17335107 | 1 | INPD - 15316 | 15/09/2023 07:22 | 15/09/2023 09:56 | Não classificada | 1 |
| 17335704 | 1 | PRSU - 15239 | 15/09/2023 07:22 | 15/09/2023 10:57 | Não classificada | 7 |
| 17438908 | 1 | NLAU - 16313 | 15/09/2023 07:23 | 15/09/2023 16:44 | Meio ambiente - Descarga Atmosférica | 17 |

| | | | | | | |
|----------|---|--------------|------------------|------------------|--------------------------------------|-----|
| 17334747 | 1 | IBAT - 15328 | 15/09/2023 07:25 | 15/09/2023 08:07 | Não classificada | 74 |
| 17335733 | 1 | CGAU - 15150 | 15/09/2023 07:26 | 15/09/2023 11:27 | Meio ambiente - Descarga Atmosférica | 21 |
| 17336394 | 1 | PRSU - 15239 | 15/09/2023 07:26 | 15/09/2023 14:33 | Meio ambiente - Descarga Atmosférica | 7 |
| 17335705 | 1 | IGRU - 16292 | 15/09/2023 07:28 | 15/09/2023 10:50 | Meio ambiente - Descarga Atmosférica | 15 |
| 17335874 | 1 | BDPD - 15114 | 15/09/2023 07:30 | 15/09/2023 12:01 | Meio ambiente - Descarga Atmosférica | 6 |
| 17336948 | 1 | CLS - 15156 | 15/09/2023 07:32 | 15/09/2023 16:35 | Meio ambiente - Árvore ou Vegetação | 1 |
| 17336351 | 1 | CRL - 15354 | 15/09/2023 07:33 | 15/09/2023 14:14 | Não classificada | 63 |
| 17335165 | 1 | IGRU - 16292 | 15/09/2023 07:33 | 15/09/2023 10:19 | Meio ambiente - Árvore ou Vegetação | 2 |
| 17335165 | 2 | IGRU - 16292 | 15/09/2023 07:33 | 15/09/2023 10:19 | Meio ambiente - Árvore ou Vegetação | 11 |
| 17336121 | 1 | MNVU - 15272 | 15/09/2023 06:15 | 15/09/2023 09:36 | Meio ambiente - Árvore ou Vegetação | 38 |
| 17336121 | 2 | MNVU - 15272 | 15/09/2023 06:15 | 15/09/2023 09:49 | Meio ambiente - Árvore ou Vegetação | 170 |
| 17336122 | 1 | MNVU - 15272 | 15/09/2023 10:03 | 15/09/2023 10:16 | Meio ambiente - Árvore ou Vegetação | 38 |
| 17336122 | 2 | MNVU - 15272 | 15/09/2023 10:03 | 15/09/2023 13:45 | Meio ambiente - Árvore ou Vegetação | 170 |
| 17335618 | 1 | BETC - 15115 | 15/09/2023 07:35 | 15/09/2023 10:32 | Meio ambiente - Árvore ou Vegetação | 74 |
| 17334966 | 1 | BHCL - 16271 | 15/09/2023 07:35 | 15/09/2023 09:18 | Meio ambiente - Vento | 6 |
| 17336949 | 1 | MAL - 15281 | 14/09/2023 19:03 | 15/09/2023 16:48 | Meio ambiente - Árvore ou Vegetação | 4 |
| 17433431 | 1 | IGPD - 15324 | 15/09/2023 07:36 | 15/09/2023 18:00 | Meio ambiente - Vento | 20 |
| 17334968 | 1 | FRUU - 15337 | 15/09/2023 07:39 | 15/09/2023 09:26 | Não classificada | 5 |
| 17335166 | 1 | CUVD - 15349 | 15/09/2023 07:46 | 15/09/2023 10:11 | Meio ambiente - Descarga Atmosférica | 2 |
| 17335709 | 1 | PTC - 15235 | 15/09/2023 07:46 | 15/09/2023 11:23 | Não classificada | 1 |
| 17335111 | 1 | PRSU - 15239 | 15/09/2023 07:46 | 15/09/2023 10:05 | Não classificada | 3 |
| 17334993 | 1 | BHSV - 15656 | 15/09/2023 06:23 | 15/09/2023 09:38 | Não classificada | 32 |
| 17334993 | 1 | SLUD - 16327 | 15/09/2023 06:23 | 15/09/2023 09:38 | Não classificada | 2 |
| 17335929 | 1 | MAL - 15281 | 15/09/2023 07:47 | 15/09/2023 12:14 | Meio ambiente - Vento | 1 |
| 17335008 | 1 | CAQU - 15142 | 15/09/2023 07:47 | 15/09/2023 09:34 | Meio ambiente - Descarga Atmosférica | 1 |
| 17442063 | 1 | BHSV - 15656 | 15/09/2023 12:49 | 15/09/2023 14:15 | Meio ambiente - Vento | 7 |
| 17442063 | 1 | RBSD - 15652 | 15/09/2023 12:49 | 15/09/2023 14:15 | Meio ambiente - Vento | 566 |
| 17442063 | 2 | RBSD - 15652 | 15/09/2023 12:49 | 15/09/2023 14:15 | Meio ambiente - Vento | 120 |
| 17335668 | 1 | RBSU - 16312 | 14/09/2023 20:23 | 15/09/2023 10:58 | Meio ambiente - Vento | 3 |
| 17335739 | 1 | MFED - 15276 | 15/09/2023 07:52 | 15/09/2023 11:35 | Meio ambiente - Descarga Atmosférica | 6 |
| 17334786 | 1 | IBAT - 15328 | 15/09/2023 07:54 | 15/09/2023 08:12 | Meio ambiente - Descarga Atmosférica | 1 |
| 17335741 | 1 | PSOU - 15231 | 15/09/2023 07:56 | 15/09/2023 11:02 | Meio ambiente - Vento | 1 |
| 17336179 | 2 | CVED - 15348 | 15/09/2023 07:57 | 15/09/2023 13:37 | Meio ambiente - Descarga Atmosférica | 21 |
| 17334970 | 1 | ULAN - 16340 | 15/09/2023 07:59 | 15/09/2023 09:20 | Meio ambiente - Árvore ou Vegetação | 36 |
| 17335931 | 1 | PMSU - 16317 | 15/09/2023 08:01 | 15/09/2023 12:17 | Meio ambiente - Descarga Atmosférica | 1 |
| 17334971 | 1 | BHJT - 15126 | 15/09/2023 08:04 | 15/09/2023 09:17 | Não classificada | 1 |
| 17335116 | 1 | IGPD - 15324 | 14/09/2023 19:54 | 15/09/2023 10:21 | Meio ambiente - Árvore ou Vegetação | 267 |
| 17336091 | 1 | BHBN - 16270 | 15/09/2023 01:07 | 15/09/2023 08:47 | Meio ambiente - Vento | 152 |
| 17336091 | 2 | BHBN - 16270 | 15/09/2023 01:07 | 15/09/2023 09:42 | Meio ambiente - Vento | 125 |
| 17335753 | 1 | CRL - 15354 | 15/09/2023 08:08 | 15/09/2023 10:51 | Meio ambiente - Descarga Atmosférica | 1 |
| 17337043 | 1 | MAL - 15281 | 14/09/2023 19:17 | 15/09/2023 16:56 | Meio ambiente - Vento | 1 |
| 17335011 | 1 | ULAE - 15180 | 15/09/2023 08:09 | 15/09/2023 09:30 | Meio ambiente - Árvore ou Vegetação | 2 |
| 17335882 | 1 | MTVU - 15268 | 15/09/2023 08:11 | 15/09/2023 11:44 | Não classificada | 3 |
| 17335758 | 1 | BHHR - 15125 | 15/09/2023 08:13 | 15/09/2023 11:15 | Meio ambiente - Árvore ou Vegetação | 25 |
| 17335770 | 1 | CSAU - 15353 | 15/09/2023 00:31 | 15/09/2023 11:48 | Meio ambiente - Árvore ou Vegetação | 62 |
| 17336181 | 1 | BETT - 16265 | 14/09/2023 19:59 | 15/09/2023 08:38 | Meio ambiente - Árvore ou Vegetação | 161 |
| 17336182 | 1 | BETC - 15115 | 15/09/2023 04:30 | 15/09/2023 08:38 | Meio ambiente - Árvore ou Vegetação | 44 |
| 17336182 | 1 | BETT - 16265 | 15/09/2023 04:30 | 15/09/2023 08:38 | Meio ambiente - Árvore ou Vegetação | 256 |
| 17336182 | 2 | BETT - 16265 | 15/09/2023 04:30 | 15/09/2023 11:57 | Meio ambiente - Árvore ou Vegetação | 366 |
| 17336183 | 1 | BETC - 15115 | 15/09/2023 12:13 | 15/09/2023 12:19 | Meio ambiente - Árvore ou Vegetação | 44 |
| 17336183 | 1 | BETT - 16265 | 15/09/2023 12:13 | 15/09/2023 12:19 | Meio ambiente - Árvore ou Vegetação | 417 |
| 17335768 | 1 | NERU - 15261 | 15/09/2023 08:22 | 15/09/2023 11:31 | Não classificada | 8 |
| 17335172 | 1 | PSAU - 16323 | 15/09/2023 08:22 | 15/09/2023 10:15 | Não classificada | 13 |
| 17335073 | 1 | YFUR - 15168 | 15/09/2023 08:23 | 15/09/2023 09:49 | Meio ambiente - Vento | 3 |
| 17336058 | 1 | BPSU - 15138 | 15/09/2023 08:24 | 15/09/2023 13:05 | Meio ambiente - Árvore ou Vegetação | 1 |
| 17336951 | 1 | JQU - 15296 | 15/09/2023 08:25 | 15/09/2023 16:27 | Meio ambiente - Árvore ou Vegetação | 1 |
| 17336604 | 1 | TOTU - 16335 | 15/09/2023 08:29 | 15/09/2023 15:14 | Meio ambiente - Descarga Atmosférica | 2 |
| 17335772 | 1 | RSP - 15220 | 15/09/2023 08:30 | 15/09/2023 11:07 | Meio ambiente - Árvore ou Vegetação | 24 |
| 17335173 | 1 | CPO - 15358 | 15/09/2023 08:30 | 15/09/2023 10:11 | Meio ambiente - Vento | 1 |

| | | | | | | |
|----------|---|--------------|------------------|------------------|--------------------------------------|-----|
| 17335774 | 1 | CRL - 15354 | 15/09/2023 08:31 | 15/09/2023 10:55 | Não classificada | 2 |
| 17335775 | 1 | LGT - 16304 | 15/09/2023 08:31 | 15/09/2023 11:32 | Meio ambiente - Vento | 21 |
| 17336552 | 1 | DVLU - 15344 | 15/09/2023 08:31 | 15/09/2023 14:52 | Meio ambiente - Vento | 4 |
| 17335121 | 1 | CGAU - 15150 | 15/09/2023 08:35 | 15/09/2023 10:03 | Não classificada | 6 |
| 17334988 | 1 | BHSO - 16276 | 14/09/2023 20:43 | 15/09/2023 09:37 | Meio ambiente - Vento | 1 |
| 17335935 | 1 | TCSD - 16336 | 15/09/2023 08:38 | 15/09/2023 12:17 | Meio ambiente - Árvore ou Vegetação | 1 |
| 17336602 | 1 | MCDD - 15280 | 15/09/2023 08:18 | 15/09/2023 15:12 | Meio ambiente - Árvore ou Vegetação | 1 |
| 17336467 | 1 | YAN - 15165 | 15/09/2023 08:48 | 15/09/2023 14:39 | Meio ambiente - Descarga Atmosférica | 1 |
| 17336553 | 1 | RPA - 15221 | 15/09/2023 08:46 | 15/09/2023 15:02 | Meio ambiente - Árvore ou Vegetação | 11 |
| 17335019 | 1 | CGAU - 15150 | 15/09/2023 08:46 | 15/09/2023 09:38 | Não classificada | 37 |
| 17335794 | 1 | MSO - 15269 | 15/09/2023 07:11 | 15/09/2023 11:46 | Meio ambiente - Árvore ou Vegetação | 16 |
| 17336468 | 1 | IGPU - 16290 | 15/09/2023 10:00 | 15/09/2023 14:30 | Meio ambiente - Árvore ou Vegetação | 9 |
| 17335790 | 1 | ULAE - 15180 | 15/09/2023 08:48 | 15/09/2023 10:59 | Meio ambiente - Árvore ou Vegetação | 7 |
| 17336303 | 1 | JBT - 16295 | 15/09/2023 06:02 | 15/09/2023 13:58 | Não classificada | 20 |
| 17336304 | 1 | JBT - 16295 | 15/09/2023 10:17 | 15/09/2023 13:43 | Não classificada | 201 |
| 17335175 | 1 | BHJT - 15126 | 15/09/2023 08:49 | 15/09/2023 10:16 | Não classificada | 540 |
| 17389948 | 1 | MHC - 15275 | 15/09/2023 08:50 | 15/09/2023 16:23 | Não classificada | 2 |
| 17339716 | 1 | SDED - 15215 | 14/09/2023 18:56 | 16/09/2023 20:00 | Meio ambiente - Árvore ou Vegetação | 9 |
| 17336060 | 1 | AETD - 15096 | 15/09/2023 08:15 | 15/09/2023 12:29 | Meio ambiente - Vento | 77 |
| 17336061 | 1 | AETD - 15096 | 15/09/2023 10:25 | 15/09/2023 12:29 | Meio ambiente - Vento | 423 |
| 17336126 | 1 | BETC - 15115 | 15/09/2023 08:51 | 15/09/2023 12:04 | Meio ambiente - Árvore ou Vegetação | 42 |
| 17336877 | 1 | BHBN - 16270 | 15/09/2023 08:53 | 15/09/2023 16:13 | Meio ambiente - Vento | 6 |
| 17337371 | 1 | ESR - 16287 | 15/09/2023 08:54 | 15/09/2023 19:13 | Meio ambiente - Vento | 2 |
| 17336062 | 1 | IGPU - 16290 | 14/09/2023 19:15 | 15/09/2023 13:02 | Meio ambiente - Árvore ou Vegetação | 79 |
| 17385902 | 1 | LUZU - 15284 | 15/09/2023 07:39 | 15/09/2023 18:04 | Meio ambiente - Vento | 91 |
| 17385903 | 1 | LUZU - 15284 | 15/09/2023 09:03 | 15/09/2023 15:03 | Meio ambiente - Vento | 122 |
| 17385903 | 2 | LUZU - 15284 | 15/09/2023 09:03 | 15/09/2023 15:03 | Meio ambiente - Vento | 2 |
| 17385903 | 3 | LUZU - 15284 | 15/09/2023 09:03 | 15/09/2023 15:03 | Meio ambiente - Vento | 11 |
| 17337466 | 1 | CEMC - 16284 | 15/09/2023 09:35 | 15/09/2023 20:21 | Meio ambiente - Vento | 326 |
| 17335798 | 2 | MNN - 15273 | 14/09/2023 13:39 | 15/09/2023 11:42 | Meio ambiente - Árvore ou Vegetação | 4 |
| 17335793 | 1 | GVSD - 15334 | 15/09/2023 08:56 | 15/09/2023 11:29 | Meio ambiente - Descarga Atmosférica | 1 |
| 17335125 | 1 | CGAU - 15150 | 15/09/2023 08:57 | 15/09/2023 09:55 | Meio ambiente - Vento | 2 |
| 17335888 | 1 | CICM - 15151 | 15/09/2023 08:58 | 15/09/2023 11:58 | Meio ambiente - Vento | 19 |
| 17336254 | 1 | UHGF - 15191 | 15/09/2023 09:00 | 15/09/2023 13:52 | Não classificada | 4 |
| 17335684 | 1 | RBSD - 15652 | 15/09/2023 06:42 | 15/09/2023 10:49 | Meio ambiente - Vento | 424 |
| 17335686 | 1 | RBSD - 15652 | 15/09/2023 06:48 | 15/09/2023 10:39 | Meio ambiente - Descarga Atmosférica | 242 |
| 17423881 | 1 | RBSD - 15652 | 15/09/2023 08:43 | 15/09/2023 10:02 | Meio ambiente - Descarga Atmosférica | 84 |
| 17336305 | 1 | BIID - 15132 | 15/09/2023 09:03 | 15/09/2023 13:50 | Meio ambiente - Árvore ou Vegetação | 1 |
| 17336823 | 1 | MAL - 15281 | 15/09/2023 09:04 | 15/09/2023 15:58 | Meio ambiente - Árvore ou Vegetação | 26 |
| 17337132 | 1 | CUVD - 15349 | 15/09/2023 06:11 | 15/09/2023 17:25 | Não classificada | 1 |
| 17335031 | 1 | PTUU - 15229 | 14/09/2023 10:54 | 15/09/2023 09:50 | Meio ambiente - Vento | 21 |
| 17335065 | 1 | CGAU - 15150 | 15/09/2023 07:28 | 15/09/2023 09:42 | Meio ambiente - Descarga Atmosférica | 3 |
| 17337205 | 1 | UHSG - 15183 | 15/09/2023 09:17 | 15/09/2023 17:47 | Não classificada | 2 |
| 17335805 | 1 | IBAT - 15328 | 15/09/2023 09:19 | 15/09/2023 10:39 | Meio ambiente - Descarga Atmosférica | 4 |
| 17335808 | 1 | BETD - 15116 | 15/09/2023 09:21 | 15/09/2023 11:11 | Meio ambiente - Descarga Atmosférica | 2 |
| 17335892 | 1 | SUI - 15197 | 15/09/2023 09:21 | 15/09/2023 12:03 | Não classificada | 2 |
| 17336129 | 1 | TOE - 15195 | 15/09/2023 09:22 | 15/09/2023 13:26 | Não classificada | 57 |
| 17336188 | 1 | BDPD - 15114 | 15/09/2023 09:23 | 15/09/2023 13:37 | Não classificada | 1 |
| 17337235 | 2 | UHST - 16261 | 15/09/2023 09:19 | 15/09/2023 17:55 | Não classificada | 1 |
| 17336610 | 1 | BIIU - 15133 | 15/09/2023 09:28 | 15/09/2023 15:03 | Meio ambiente - Descarga Atmosférica | 4 |
| 17367395 | 1 | UHGF - 15191 | 15/09/2023 09:35 | 15/09/2023 09:40 | Não classificada | 35 |
| 17367395 | 2 | UHGF - 15191 | 15/09/2023 09:35 | 15/09/2023 11:07 | Não classificada | 183 |
| 17335750 | 1 | CRL - 15354 | 15/09/2023 08:04 | 15/09/2023 11:26 | Meio ambiente - Descarga Atmosférica | 1 |
| 17335623 | 1 | CRL - 15354 | 15/09/2023 08:11 | 15/09/2023 10:32 | Meio ambiente - Descarga Atmosférica | 8 |
| 17336956 | 1 | CRL - 15354 | 15/09/2023 09:24 | 15/09/2023 16:41 | Meio ambiente - Descarga Atmosférica | 1 |
| 17335637 | 1 | LGT - 16304 | 15/09/2023 09:32 | 15/09/2023 10:28 | Meio ambiente - Vento | 1 |
| 17335178 | 1 | CRL - 15354 | 15/09/2023 09:38 | 15/09/2023 10:19 | Meio ambiente - Descarga Atmosférica | 2 |
| 17335814 | 1 | RPA - 15221 | 15/09/2023 09:38 | 15/09/2023 11:33 | Meio ambiente - Árvore ou Vegetação | 15 |
| 17335814 | 2 | RPA - 15221 | 15/09/2023 09:38 | 15/09/2023 11:33 | Meio ambiente - Árvore ou Vegetação | 28 |

| | | | | | | |
|----------|---|---------------|------------------|------------------|--------------------------------------|-----|
| 17335786 | 1 | PRTU - 15238 | 15/09/2023 08:46 | 15/09/2023 10:43 | Meio ambiente - Descarga Atmosférica | 1 |
| 17427469 | 1 | CITU - 15154 | 15/09/2023 09:41 | 15/09/2023 12:13 | Meio ambiente - Vento | 20 |
| 17336664 | 1 | PSAU - 16323 | 15/09/2023 08:06 | 15/09/2023 15:43 | Meio ambiente - Árvore ou Vegetação | 28 |
| 17336664 | 2 | PSAU - 16323 | 15/09/2023 08:06 | 15/09/2023 15:53 | Meio ambiente - Árvore ou Vegetação | 69 |
| 17336309 | 1 | CVED - 15348 | 15/09/2023 09:44 | 15/09/2023 14:08 | Não classificada | 28 |
| 17335945 | 1 | UHTM - 15182 | 13/09/2023 15:22 | 15/09/2023 11:00 | Meio ambiente - Árvore ou Vegetação | 4 |
| 17335820 | 1 | PSAU - 16323 | 15/09/2023 09:45 | 15/09/2023 11:16 | Meio ambiente - Árvore ou Vegetação | 1 |
| 17336191 | 1 | PRSD - 16316 | 15/09/2023 09:46 | 15/09/2023 13:31 | Meio ambiente - Descarga Atmosférica | 22 |
| 17336192 | 1 | PPS - 16315 | 15/09/2023 09:55 | 15/09/2023 13:43 | Meio ambiente - Árvore ou Vegetação | 26 |
| 17335742 | 1 | BOED - 15137 | 15/09/2023 07:56 | 15/09/2023 11:20 | Meio ambiente - Árvore ou Vegetação | 24 |
| 17336029 | 1 | UNIT - 15177 | 15/09/2023 09:51 | 15/09/2023 12:51 | Meio ambiente - Vento | 1 |
| 17337387 | 1 | GVSD - 15334 | 15/09/2023 09:59 | 15/09/2023 19:17 | Não classificada | 2 |
| 17336065 | 1 | DVLU - 15344 | 15/09/2023 10:00 | 15/09/2023 12:59 | Meio ambiente - Descarga Atmosférica | 1 |
| 17338799 | 1 | SDEU - 15214 | 14/09/2023 19:15 | 15/09/2023 17:21 | Meio ambiente - Descarga Atmosférica | 11 |
| 17338799 | 2 | SDEU - 15214 | 14/09/2023 19:15 | 15/09/2023 19:31 | Meio ambiente - Descarga Atmosférica | 20 |
| 17338799 | 3 | SDEU - 15214 | 14/09/2023 19:15 | 16/09/2023 13:57 | Meio ambiente - Descarga Atmosférica | 3 |
| 17336613 | 1 | PRSU - 15239 | 15/09/2023 10:04 | 15/09/2023 15:07 | Meio ambiente - Descarga Atmosférica | 1 |
| 17336561 | 1 | TSPU - 15193 | 15/09/2023 10:05 | 15/09/2023 14:54 | Meio ambiente - Árvore ou Vegetação | 1 |
| 17336959 | 1 | RSP - 15220 | 15/09/2023 10:06 | 15/09/2023 16:30 | Não classificada | 1 |
| 17335735 | 1 | IBAD - 15329 | 15/09/2023 07:48 | 15/09/2023 10:46 | Não classificada | 1 |
| 17335735 | 2 | IBAD - 15329 | 15/09/2023 07:48 | 15/09/2023 10:46 | Não classificada | 2 |
| 17336319 | 1 | INPD - 15316 | 15/09/2023 10:10 | 15/09/2023 14:08 | Meio ambiente - Descarga Atmosférica | 1 |
| 17336563 | 1 | PMSD - 16318 | 15/09/2023 10:11 | 15/09/2023 14:56 | Meio ambiente - Descarga Atmosférica | 3 |
| 17336032 | 1 | MAL - 15281 | 15/09/2023 10:11 | 15/09/2023 12:43 | Meio ambiente - Vento | 1 |
| 17335831 | 1 | CRL - 15354 | 15/09/2023 10:11 | 15/09/2023 11:38 | Meio ambiente - Descarga Atmosférica | 2 |
| 17336735 | 1 | VG AU - 15171 | 15/09/2023 10:11 | 15/09/2023 15:43 | Meio ambiente - Árvore ou Vegetação | 1 |
| 17335951 | 1 | BHSN - 16277 | 15/09/2023 10:11 | 15/09/2023 11:58 | Meio ambiente - Vento | 67 |
| 17336736 | 1 | IPC - 15314 | 15/09/2023 10:13 | 15/09/2023 15:47 | Meio ambiente - Descarga Atmosférica | 15 |
| 17336736 | 2 | IPC - 15314 | 15/09/2023 10:13 | 15/09/2023 15:47 | Meio ambiente - Descarga Atmosférica | 9 |
| 17337533 | 1 | BBI - 15108 | 15/09/2023 08:01 | 15/09/2023 17:18 | Meio ambiente - Vento | 16 |
| 17336960 | 1 | CRL - 15354 | 15/09/2023 10:17 | 15/09/2023 16:40 | Não classificada | 1 |
| 17337343 | 1 | AETD - 15096 | 14/09/2023 17:25 | 15/09/2023 17:42 | Meio ambiente - Árvore ou Vegetação | 9 |
| 17337723 | 1 | MDH - 16310 | 15/09/2023 12:08 | 15/09/2023 20:11 | Meio ambiente - Vento | 24 |
| 17336197 | 1 | PSAU - 16323 | 15/09/2023 10:21 | 15/09/2023 13:37 | Não classificada | 2 |
| 17336132 | 1 | ENC - 15343 | 15/09/2023 10:21 | 15/09/2023 13:19 | Meio ambiente - Árvore ou Vegetação | 2 |
| 17335957 | 1 | BHSV - 15656 | 15/09/2023 10:21 | 15/09/2023 12:26 | Meio ambiente - Descarga Atmosférica | 3 |
| 17336133 | 1 | CRL - 15354 | 15/09/2023 07:33 | 15/09/2023 13:41 | Meio ambiente - Árvore ou Vegetação | 190 |
| 17336961 | 1 | GVSD - 15334 | 15/09/2023 10:22 | 15/09/2023 16:46 | Meio ambiente - Vento | 5 |
| 17338259 | 1 | CUVD - 15349 | 15/09/2023 10:20 | 16/09/2023 10:11 | Não classificada | 26 |
| 17336885 | 1 | TOE - 15195 | 15/09/2023 10:29 | 15/09/2023 16:22 | Meio ambiente - Árvore ou Vegetação | 1 |
| 17336614 | 1 | FMA - 15338 | 15/09/2023 07:26 | 15/09/2023 15:37 | Meio ambiente - Árvore ou Vegetação | 7 |
| 17338125 | 1 | COJ - 15305 | 15/09/2023 10:33 | 16/09/2023 08:48 | Meio ambiente - Árvore ou Vegetação | 1 |
| 17337819 | 1 | URAS - 16338 | 15/09/2023 10:37 | 15/09/2023 22:20 | Meio ambiente - Descarga Atmosférica | 1 |
| 17336034 | 1 | CUVD - 15349 | 14/09/2023 15:48 | 15/09/2023 13:20 | Meio ambiente - Árvore ou Vegetação | 16 |
| 17336097 | 1 | BETQ - 16266 | 15/09/2023 10:39 | 15/09/2023 13:17 | Meio ambiente - Árvore ou Vegetação | 325 |
| 17336135 | 1 | CGAU - 15150 | 15/09/2023 10:40 | 15/09/2023 13:26 | Meio ambiente - Descarga Atmosférica | 1 |
| 17336739 | 1 | YAN - 15165 | 15/09/2023 10:45 | 15/09/2023 15:38 | Não classificada | 1 |
| 17336206 | 1 | ICS - 15326 | 15/09/2023 09:09 | 15/09/2023 13:51 | Meio ambiente - Árvore ou Vegetação | 3 |
| 17336207 | 1 | ICS - 15326 | 15/09/2023 11:07 | 15/09/2023 13:51 | Meio ambiente - Árvore ou Vegetação | 1 |
| 17336965 | 1 | ESR - 16287 | 15/09/2023 10:51 | 15/09/2023 16:27 | Meio ambiente - Vento | 45 |
| 17335988 | 1 | CMN - 16278 | 15/09/2023 07:46 | 15/09/2023 12:32 | Não classificada | 1 |
| 17335988 | 1 | TOTU - 16335 | 15/09/2023 07:46 | 15/09/2023 12:32 | Não classificada | 194 |
| 17335988 | 2 | TOTU - 16335 | 15/09/2023 07:46 | 15/09/2023 12:32 | Não classificada | 1 |
| 17335988 | 3 | TOTU - 16335 | 15/09/2023 07:46 | 15/09/2023 12:32 | Não classificada | 39 |
| 17336409 | 1 | IBAT - 15328 | 15/09/2023 10:50 | 15/09/2023 12:35 | Meio ambiente - Descarga Atmosférica | 2 |
| 17335965 | 1 | BMO - 15135 | 15/09/2023 10:51 | 15/09/2023 11:45 | Não classificada | 59 |
| 17336073 | 1 | NLAU - 16313 | 15/09/2023 07:23 | 15/09/2023 12:31 | Meio ambiente - Vento | 9 |
| 17336074 | 1 | NLAU - 16313 | 15/09/2023 07:23 | 15/09/2023 12:31 | Meio ambiente - Vento | 7 |
| 17336566 | 1 | JMLT - 15301 | 15/09/2023 10:55 | 15/09/2023 14:53 | Meio ambiente - Descarga Atmosférica | 1 |

| | | | | | | |
|----------|---|--------------|------------------|------------------|--------------------------------------|------|
| 17336966 | 1 | UHGf - 15191 | 15/09/2023 10:57 | 15/09/2023 16:38 | Meio ambiente - Árvore ou Vegetação | 5 |
| 17425007 | 1 | SLUD - 16327 | 15/09/2023 09:19 | 15/09/2023 12:36 | Meio ambiente - Descarga Atmosférica | 444 |
| 17425007 | 2 | SLUD - 16327 | 15/09/2023 09:19 | 15/09/2023 12:36 | Meio ambiente - Descarga Atmosférica | 149 |
| 17336568 | 1 | IBAT - 15328 | 15/09/2023 10:59 | 15/09/2023 14:54 | Meio ambiente - Descarga Atmosférica | 1 |
| 17336210 | 1 | ITDD - 16294 | 15/09/2023 11:03 | 15/09/2023 13:44 | Meio ambiente - Árvore ou Vegetação | 1 |
| 17424849 | 1 | AFNU - 15097 | 15/09/2023 12:28 | 15/09/2023 14:00 | Não classificada | 537 |
| 17424849 | 2 | AFNU - 15097 | 15/09/2023 12:28 | 15/09/2023 16:13 | Não classificada | 674 |
| 17424849 | 3 | AFNU - 15097 | 15/09/2023 12:28 | 15/09/2023 16:52 | Não classificada | 51 |
| 17424850 | 1 | AFNU - 15097 | 15/09/2023 14:48 | 15/09/2023 15:12 | Não classificada | 1030 |
| 17424851 | 1 | AFNU - 15097 | 15/09/2023 15:07 | 15/09/2023 15:12 | Não classificada | 1 |
| 17337307 | 1 | MCLQ - 16309 | 15/09/2023 11:06 | 15/09/2023 18:30 | Meio ambiente - Árvore ou Vegetação | 1 |
| 17336968 | 1 | MCLQ - 16309 | 15/09/2023 11:12 | 15/09/2023 16:39 | Não classificada | 5 |
| 17336969 | 1 | ITMU - 15310 | 15/09/2023 11:13 | 15/09/2023 16:34 | Meio ambiente - Descarga Atmosférica | 3 |
| 17337344 | 1 | RBST - 15225 | 15/09/2023 11:30 | 15/09/2023 17:35 | Meio ambiente - Vento | 66 |
| 17337345 | 1 | RBST - 15225 | 15/09/2023 11:30 | 15/09/2023 17:35 | Meio ambiente - Vento | 1 |
| 17335972 | 1 | FRUU - 15337 | 15/09/2023 11:19 | 15/09/2023 12:08 | Não classificada | 1 |
| 17336743 | 1 | SBAU - 15216 | 15/09/2023 11:16 | 15/09/2023 15:50 | Não classificada | 183 |
| 17337820 | 1 | UNIT - 15177 | 15/09/2023 11:40 | 15/09/2023 17:48 | Não classificada | 136 |
| 17336139 | 1 | ARID - 15104 | 15/09/2023 11:25 | 15/09/2023 13:27 | Meio ambiente - Árvore ou Vegetação | 17 |
| 17336412 | 1 | YAN - 15165 | 15/09/2023 11:25 | 15/09/2023 14:23 | Meio ambiente - Vento | 2 |
| 17337137 | 1 | CINC - 16281 | 15/09/2023 13:52 | 15/09/2023 15:43 | Meio ambiente - Árvore ou Vegetação | 8 |
| 17336745 | 1 | COM - 15359 | 15/09/2023 11:26 | 15/09/2023 15:47 | Meio ambiente - Vento | 12 |
| 17336489 | 1 | IGRU - 16292 | 15/09/2023 11:27 | 15/09/2023 14:48 | Meio ambiente - Árvore ou Vegetação | 1 |
| 17336363 | 1 | CUG - 15350 | 15/09/2023 11:29 | 15/09/2023 14:11 | Meio ambiente - Descarga Atmosférica | 1 |
| 17336747 | 1 | CRL - 15354 | 15/09/2023 11:30 | 15/09/2023 15:30 | Não classificada | 2 |
| 17337308 | 1 | BMO - 15135 | 15/09/2023 07:57 | 15/09/2023 12:34 | Meio ambiente - Vento | 7 |
| 17337308 | 2 | BMO - 15135 | 15/09/2023 07:57 | 15/09/2023 19:03 | Meio ambiente - Vento | 7 |
| 17337176 | 1 | IGPD - 15324 | 15/09/2023 11:35 | 15/09/2023 17:31 | Meio ambiente - Vento | 1 |
| 17336748 | 1 | INPD - 15316 | 15/09/2023 11:36 | 15/09/2023 15:34 | Não classificada | 2 |
| 17337095 | 1 | SUI - 15197 | 15/09/2023 11:41 | 15/09/2023 17:06 | Meio ambiente - Árvore ou Vegetação | 1 |
| 17336102 | 1 | SRS - 15200 | 15/09/2023 07:39 | 15/09/2023 13:32 | Meio ambiente - Vento | 3 |
| 17336102 | 2 | SRS - 15200 | 15/09/2023 07:39 | 15/09/2023 13:32 | Meio ambiente - Vento | 7 |
| 17336222 | 1 | TOE - 15195 | 15/09/2023 11:48 | 15/09/2023 13:35 | Não classificada | 1 |
| 17336891 | 1 | PRSD - 16316 | 15/09/2023 09:57 | 15/09/2023 15:29 | Meio ambiente - Vento | 1 |
| 17336892 | 1 | PRSD - 16316 | 15/09/2023 12:07 | 15/09/2023 15:29 | Meio ambiente - Vento | 1 |
| 17336970 | 1 | LGT - 16304 | 15/09/2023 11:14 | 15/09/2023 16:36 | Meio ambiente - Vento | 1 |
| 17336751 | 1 | CSAU - 15353 | 15/09/2023 11:50 | 15/09/2023 15:48 | Meio ambiente - Árvore ou Vegetação | 3 |
| 17336618 | 1 | SLAT - 15208 | 15/09/2023 11:52 | 15/09/2023 15:06 | Meio ambiente - Árvore ou Vegetação | 1 |
| 17336618 | 2 | SLAT - 15208 | 15/09/2023 11:52 | 15/09/2023 15:06 | Meio ambiente - Árvore ou Vegetação | 1 |
| 17336830 | 1 | IANU - 15651 | 15/09/2023 11:55 | 15/09/2023 16:07 | Meio ambiente - Árvore ou Vegetação | 1 |
| 17336328 | 1 | RPA - 15221 | 15/09/2023 11:56 | 15/09/2023 14:04 | Meio ambiente - Vento | 1 |
| 17335982 | 1 | PRSU - 15239 | 14/09/2023 18:58 | 15/09/2023 12:40 | Não classificada | 11 |
| 17335982 | 2 | PRSU - 15239 | 14/09/2023 18:58 | 15/09/2023 12:40 | Não classificada | 231 |
| 17336195 | 1 | CRL - 15354 | 15/09/2023 10:11 | 15/09/2023 13:33 | Meio ambiente - Descarga Atmosférica | 8 |
| 17336195 | 2 | CRL - 15354 | 15/09/2023 10:11 | 15/09/2023 13:33 | Meio ambiente - Descarga Atmosférica | 28 |
| 17336195 | 3 | CRL - 15354 | 15/09/2023 10:11 | 15/09/2023 13:33 | Meio ambiente - Descarga Atmosférica | 1 |
| 17337096 | 1 | MNVU - 15272 | 15/09/2023 12:03 | 15/09/2023 17:06 | Não classificada | 3 |
| 17336831 | 1 | ULAE - 15180 | 15/09/2023 12:04 | 15/09/2023 16:01 | Meio ambiente - Árvore ou Vegetação | 1 |
| 17336493 | 1 | IGPU - 16290 | 15/09/2023 12:05 | 15/09/2023 14:48 | Meio ambiente - Vento | 13 |
| 17336423 | 1 | MCLD - 15278 | 15/09/2023 12:16 | 15/09/2023 14:32 | Meio ambiente - Árvore ou Vegetação | 1 |
| 17337893 | 1 | ENG - 15342 | 14/09/2023 18:25 | 15/09/2023 16:45 | Meio ambiente - Árvore ou Vegetação | 8 |
| 17336332 | 1 | AMN - 16264 | 15/09/2023 12:21 | 15/09/2023 13:56 | Meio ambiente - Árvore ou Vegetação | 1 |
| 17336573 | 1 | JBT - 16295 | 15/09/2023 12:25 | 15/09/2023 14:59 | Meio ambiente - Árvore ou Vegetação | 15 |
| 17337821 | 1 | IGPU - 16290 | 14/09/2023 21:45 | 15/09/2023 17:39 | Meio ambiente - Árvore ou Vegetação | 2 |
| 17337822 | 1 | IGPD - 15324 | 15/09/2023 12:50 | 15/09/2023 17:39 | Meio ambiente - Árvore ou Vegetação | 17 |
| 17337822 | 1 | IGPU - 16290 | 15/09/2023 12:50 | 15/09/2023 17:39 | Meio ambiente - Árvore ou Vegetação | 105 |
| 17337822 | 2 | IGPU - 16290 | 15/09/2023 12:50 | 15/09/2023 21:59 | Meio ambiente - Árvore ou Vegetação | 3 |
| 17337823 | 1 | IGPD - 15324 | 15/09/2023 18:01 | 15/09/2023 21:44 | Meio ambiente - Árvore ou Vegetação | 93 |
| 17336980 | 1 | BDPD - 15114 | 15/09/2023 12:29 | 15/09/2023 16:28 | Meio ambiente - Vento | 1 |

| | | | | | | |
|----------|---|--------------|------------------|------------------|--------------------------------------|------|
| 17336761 | 1 | FCS - 15340 | 15/09/2023 12:55 | 15/09/2023 14:50 | Meio ambiente - Árvore ou Vegetação | 9 |
| 17438909 | 1 | NLAU - 16313 | 15/09/2023 12:36 | 15/09/2023 16:44 | Meio ambiente - Árvore ou Vegetação | 65 |
| 17442367 | 1 | AOR - 15102 | 15/09/2023 07:47 | 15/09/2023 14:01 | Meio ambiente - Vento | 44 |
| 17337535 | 1 | LGR - 15288 | 15/09/2023 12:56 | 15/09/2023 20:30 | Meio ambiente - Descarga Atmosférica | 1 |
| 17337309 | 1 | SLAT - 15208 | 15/09/2023 12:58 | 15/09/2023 18:30 | Meio ambiente - Vento | 20 |
| 17336767 | 1 | NVSU - 15256 | 15/09/2023 12:59 | 15/09/2023 15:44 | Meio ambiente - Árvore ou Vegetação | 20 |
| 17336372 | 1 | YFUR - 15168 | 15/09/2023 13:00 | 15/09/2023 14:13 | Meio ambiente - Vento | 3 |
| 17336431 | 1 | CRL - 15354 | 15/09/2023 13:02 | 15/09/2023 14:29 | Meio ambiente - Vento | 1 |
| 17336771 | 1 | BMO - 15135 | 15/09/2023 13:08 | 15/09/2023 15:52 | Não classificada | 4 |
| 17336771 | 2 | BMO - 15135 | 15/09/2023 13:08 | 15/09/2023 15:52 | Não classificada | 3 |
| 17336511 | 1 | PSAU - 16323 | 15/09/2023 13:10 | 15/09/2023 14:49 | Meio ambiente - Vento | 16 |
| 17336627 | 1 | SLAT - 15208 | 15/09/2023 13:11 | 15/09/2023 15:15 | Meio ambiente - Árvore ou Vegetação | 1 |
| 17337206 | 1 | MZL - 15263 | 15/09/2023 11:18 | 15/09/2023 17:49 | Meio ambiente - Árvore ou Vegetação | 1 |
| 17336628 | 1 | CMID - 15161 | 15/09/2023 13:14 | 15/09/2023 15:16 | Não classificada | 1 |
| 17339134 | 1 | ENG - 15342 | 15/09/2023 13:15 | 16/09/2023 15:29 | Meio ambiente - Descarga Atmosférica | 1 |
| 17337468 | 1 | LGR - 15288 | 15/09/2023 13:18 | 15/09/2023 19:54 | Meio ambiente - Descarga Atmosférica | 1 |
| 17337178 | 1 | SFIQ - 16330 | 15/09/2023 13:21 | 15/09/2023 17:36 | Não classificada | 2 |
| 17336436 | 1 | NOG - 15650 | 15/09/2023 13:40 | 15/09/2023 14:54 | Meio ambiente - Árvore ou Vegetação | 10 |
| 17336685 | 1 | AUIU - 15647 | 15/09/2023 13:35 | 15/09/2023 15:21 | Não classificada | 100 |
| 17336584 | 1 | GVSD - 15334 | 15/09/2023 13:37 | 15/09/2023 15:00 | Meio ambiente - Descarga Atmosférica | 14 |
| 17337577 | 1 | GVST - 15333 | 15/09/2023 13:48 | 15/09/2023 17:30 | Meio ambiente - Árvore ou Vegetação | 2 |
| 17336901 | 1 | ULAE - 15180 | 15/09/2023 13:25 | 15/09/2023 16:13 | Meio ambiente - Árvore ou Vegetação | 1 |
| 17337141 | 1 | PTID - 16320 | 15/09/2023 13:45 | 15/09/2023 17:25 | Meio ambiente - Descarga Atmosférica | 9 |
| 17337100 | 1 | BPSU - 15138 | 15/09/2023 13:48 | 15/09/2023 17:15 | Meio ambiente - Árvore ou Vegetação | 1 |
| 17336783 | 1 | CRL - 15354 | 15/09/2023 13:55 | 15/09/2023 15:43 | Meio ambiente - Vento | 8 |
| 17336844 | 1 | SBAU - 15216 | 15/09/2023 10:40 | 15/09/2023 16:27 | Meio ambiente - Árvore ou Vegetação | 17 |
| 17337311 | 1 | YAN - 15165 | 15/09/2023 13:57 | 15/09/2023 18:32 | Meio ambiente - Vento | 2 |
| 17338884 | 1 | CRL - 15354 | 15/09/2023 07:54 | 16/09/2023 09:47 | Meio ambiente - Árvore ou Vegetação | 1 |
| 17338885 | 1 | CRL - 15354 | 15/09/2023 12:00 | 15/09/2023 15:33 | Meio ambiente - Árvore ou Vegetação | 1 |
| 17338885 | 2 | CRL - 15354 | 15/09/2023 12:00 | 15/09/2023 15:33 | Meio ambiente - Árvore ou Vegetação | 8 |
| 17338885 | 3 | CRL - 15354 | 15/09/2023 12:00 | 16/09/2023 09:47 | Meio ambiente - Árvore ou Vegetação | 1 |
| 17338885 | 4 | CRL - 15354 | 15/09/2023 12:00 | 16/09/2023 09:47 | Meio ambiente - Árvore ou Vegetação | 3 |
| 17338482 | 1 | ILI - 16291 | 15/09/2023 14:04 | 16/09/2023 11:13 | Meio ambiente - Árvore ou Vegetação | 50 |
| 17338482 | 1 | PIUD - 16321 | 15/09/2023 14:04 | 16/09/2023 11:13 | Meio ambiente - Árvore ou Vegetação | 3 |
| 17336404 | 1 | NVSU - 15256 | 15/09/2023 10:25 | 15/09/2023 14:25 | Não classificada | 6 |
| 17337373 | 1 | IOM - 15315 | 15/09/2023 07:44 | 15/09/2023 18:43 | Meio ambiente - Árvore ou Vegetação | 1 |
| 17337373 | 2 | IOM - 15315 | 15/09/2023 07:44 | 15/09/2023 18:43 | Meio ambiente - Árvore ou Vegetação | 30 |
| 17337063 | 1 | YFUR - 15168 | 15/09/2023 14:20 | 15/09/2023 16:00 | Meio ambiente - Árvore ou Vegetação | 3 |
| 17337671 | 1 | TOE - 15195 | 15/09/2023 14:11 | 15/09/2023 21:29 | Meio ambiente - Árvore ou Vegetação | 57 |
| 17337102 | 1 | PIUD - 16321 | 15/09/2023 14:11 | 15/09/2023 17:12 | Meio ambiente - Árvore ou Vegetação | 1 |
| 17337348 | 1 | CRL - 15354 | 15/09/2023 14:13 | 15/09/2023 18:53 | Meio ambiente - Vento | 2 |
| 17337143 | 1 | IUAU - 15309 | 15/09/2023 14:16 | 15/09/2023 17:00 | Meio ambiente - Árvore ou Vegetação | 1 |
| 17337237 | 1 | IDM - 15325 | 15/09/2023 14:24 | 15/09/2023 17:56 | Meio ambiente - Árvore ou Vegetação | 1 |
| 17337312 | 1 | YAN - 15165 | 15/09/2023 14:34 | 15/09/2023 18:28 | Meio ambiente - Vento | 1 |
| 17338676 | 1 | UHIT - 15190 | 14/09/2023 15:56 | 16/09/2023 12:47 | Meio ambiente - Árvore ou Vegetação | 7 |
| 17337006 | 1 | BDPD - 15114 | 15/09/2023 10:35 | 15/09/2023 17:03 | Meio ambiente - Árvore ou Vegetação | 11 |
| 17336851 | 2 | BMN - 15134 | 15/09/2023 14:46 | 15/09/2023 16:24 | Meio ambiente - Vento | 2873 |
| 17338832 | 1 | BDPD - 15114 | 14/09/2023 19:37 | 15/09/2023 22:00 | Meio ambiente - Árvore ou Vegetação | 54 |
| 17338832 | 2 | BDPD - 15114 | 14/09/2023 19:37 | 16/09/2023 13:21 | Meio ambiente - Árvore ou Vegetação | 1 |
| 17338833 | 1 | BDPD - 15114 | 15/09/2023 18:50 | 15/09/2023 22:00 | Meio ambiente - Árvore ou Vegetação | 321 |
| 17338833 | 2 | BDPD - 15114 | 15/09/2023 18:50 | 15/09/2023 22:00 | Meio ambiente - Árvore ou Vegetação | 18 |
| 17338833 | 3 | BDPD - 15114 | 15/09/2023 18:50 | 15/09/2023 22:00 | Meio ambiente - Árvore ou Vegetação | 41 |
| 17336801 | 1 | ITDD - 16294 | 15/09/2023 11:30 | 15/09/2023 16:11 | Meio ambiente - Árvore ou Vegetação | 4 |
| 17336692 | 1 | YAN - 15165 | 15/09/2023 14:47 | 15/09/2023 15:19 | Meio ambiente - Vento | 38 |
| 17336792 | 1 | GHE - 16289 | 15/09/2023 14:22 | 15/09/2023 15:53 | Não classificada | 24 |
| 17337009 | 1 | BRDD - 15139 | 15/09/2023 15:40 | 15/09/2023 17:05 | Meio ambiente - Árvore ou Vegetação | 2 |
| 17336802 | 1 | UHGF - 15191 | 15/09/2023 14:58 | 15/09/2023 15:51 | Meio ambiente - Árvore ou Vegetação | 4 |
| 17336754 | 1 | ILI - 16291 | 15/09/2023 11:57 | 15/09/2023 15:46 | Meio ambiente - Árvore ou Vegetação | 10 |
| 17336754 | 2 | BOED - 15137 | 15/09/2023 11:57 | 15/09/2023 15:46 | Meio ambiente - Árvore ou Vegetação | 3 |

| | | | | | | |
|----------|---|--------------|------------------|------------------|--------------------------------------|------|
| 17336754 | 2 | ILI - 16291 | 15/09/2023 11:57 | 15/09/2023 15:46 | Meio ambiente - Árvore ou Vegetação | 419 |
| 17336754 | 3 | ILI - 16291 | 15/09/2023 11:57 | 15/09/2023 15:46 | Meio ambiente - Árvore ou Vegetação | 23 |
| 17337012 | 1 | MAGU - 15282 | 15/09/2023 10:15 | 15/09/2023 17:11 | Meio ambiente - Árvore ou Vegetação | 84 |
| 17336803 | 1 | AUIU - 15647 | 15/09/2023 15:05 | 15/09/2023 15:37 | Não classificada | 9 |
| 17337110 | 1 | MCLD - 15278 | 15/09/2023 15:07 | 15/09/2023 17:14 | Meio ambiente - Vento | 3 |
| 17337432 | 1 | IBAD - 15329 | 15/09/2023 15:07 | 15/09/2023 19:47 | Meio ambiente - Descarga Atmosférica | 5 |
| 17337313 | 1 | PRRU - 15241 | 15/09/2023 15:09 | 15/09/2023 18:37 | Não classificada | 36 |
| 17337112 | 1 | GVSD - 15334 | 15/09/2023 15:11 | 15/09/2023 17:09 | Meio ambiente - Árvore ou Vegetação | 1 |
| 17337540 | 1 | PMSD - 16318 | 15/09/2023 15:40 | 15/09/2023 17:17 | Meio ambiente - Árvore ou Vegetação | 1 |
| 17337540 | 2 | PMSD - 16318 | 15/09/2023 15:40 | 15/09/2023 19:52 | Meio ambiente - Árvore ou Vegetação | 2 |
| 17395023 | 1 | MNVU - 15272 | 15/09/2023 15:24 | 15/09/2023 17:54 | Meio ambiente - Vento | 19 |
| 17337017 | 1 | NVSU - 15256 | 15/09/2023 15:26 | 15/09/2023 16:26 | Não classificada | 24 |
| 17337186 | 1 | PRRU - 15241 | 15/09/2023 15:28 | 15/09/2023 17:39 | Não classificada | 1 |
| 17340324 | 1 | MCH - 15649 | 15/09/2023 15:30 | 17/09/2023 10:28 | Meio ambiente - Descarga Atmosférica | 1 |
| 17337615 | 1 | AOR - 15102 | 15/09/2023 15:37 | 15/09/2023 20:47 | Meio ambiente - Descarga Atmosférica | 136 |
| 17337078 | 1 | RPA - 15221 | 15/09/2023 16:07 | 15/09/2023 16:46 | Meio ambiente - Árvore ou Vegetação | 2 |
| 17337318 | 1 | CLHU - 15155 | 15/09/2023 15:45 | 15/09/2023 18:35 | Meio ambiente - Árvore ou Vegetação | 3 |
| 17337241 | 1 | BRDD - 15139 | 15/09/2023 15:46 | 15/09/2023 18:04 | Não classificada | 20 |
| 17337581 | 1 | MDH - 16310 | 15/09/2023 16:45 | 15/09/2023 19:58 | Meio ambiente - Árvore ou Vegetação | 30 |
| 17336971 | 1 | AETD - 15096 | 15/09/2023 11:20 | 15/09/2023 16:25 | Meio ambiente - Descarga Atmosférica | 5 |
| 17337274 | 1 | ULAE - 15180 | 15/09/2023 15:52 | 15/09/2023 18:07 | Meio ambiente - Árvore ou Vegetação | 2 |
| 17337194 | 1 | SGTU - 15210 | 15/09/2023 16:17 | 15/09/2023 17:57 | Meio ambiente - Árvore ou Vegetação | 46 |
| 17337194 | 2 | SGTU - 15210 | 15/09/2023 16:17 | 15/09/2023 17:57 | Meio ambiente - Árvore ou Vegetação | 9 |
| 17337192 | 1 | UHPT - 15186 | 15/09/2023 15:56 | 15/09/2023 17:37 | Meio ambiente - Árvore ou Vegetação | 14 |
| 17337753 | 1 | PRSD - 16316 | 15/09/2023 07:04 | 15/09/2023 19:34 | Meio ambiente - Vento | 1 |
| 17337754 | 1 | PRSD - 16316 | 15/09/2023 16:47 | 15/09/2023 19:34 | Meio ambiente - Vento | 1 |
| 17337354 | 1 | NOG - 15650 | 15/09/2023 16:13 | 15/09/2023 18:41 | Não classificada | 82 |
| 17337118 | 1 | OLV - 15255 | 15/09/2023 15:59 | 15/09/2023 17:15 | Meio ambiente - Árvore ou Vegetação | 1 |
| 17337352 | 1 | CSN - 15352 | 15/09/2023 15:59 | 15/09/2023 18:52 | Não classificada | 47 |
| 17337352 | 1 | RSP - 15220 | 15/09/2023 15:59 | 15/09/2023 18:52 | Não classificada | 1 |
| 17337289 | 1 | BDPD - 15114 | 15/09/2023 16:00 | 15/09/2023 18:18 | Meio ambiente - Vento | 7 |
| 17337755 | 1 | PRSD - 16316 | 14/09/2023 19:27 | 15/09/2023 17:29 | Meio ambiente - Vento | 12 |
| 17337756 | 1 | PRSD - 16316 | 15/09/2023 16:27 | 15/09/2023 17:29 | Meio ambiente - Vento | 2 |
| 17337243 | 1 | NNE - 15262 | 15/09/2023 16:04 | 15/09/2023 17:59 | Não classificada | 1 |
| 17338941 | 1 | UNIT - 15177 | 14/09/2023 19:08 | 16/09/2023 14:00 | Meio ambiente - Árvore ou Vegetação | 3 |
| 17338942 | 1 | UNIT - 15177 | 15/09/2023 16:41 | 15/09/2023 19:39 | Meio ambiente - Árvore ou Vegetação | 1 |
| 17338943 | 1 | UNIT - 15177 | 15/09/2023 17:54 | 15/09/2023 19:39 | Meio ambiente - Árvore ou Vegetação | 10 |
| 17338184 | 1 | ENG - 15342 | 15/09/2023 16:10 | 16/09/2023 09:26 | Não classificada | 1 |
| 17336967 | 1 | LPTU - 15285 | 15/09/2023 11:08 | 15/09/2023 16:49 | Meio ambiente - Árvore ou Vegetação | 1 |
| 17337152 | 1 | MOO - 15271 | 15/09/2023 16:15 | 15/09/2023 17:20 | Meio ambiente - Árvore ou Vegetação | 20 |
| 17337152 | 2 | MOO - 15271 | 15/09/2023 16:15 | 15/09/2023 17:20 | Meio ambiente - Árvore ou Vegetação | 1 |
| 17337217 | 1 | PRSD - 16316 | 15/09/2023 16:18 | 15/09/2023 17:46 | Não classificada | 1 |
| 17338060 | 1 | TOE - 15195 | 15/09/2023 16:19 | 16/09/2023 07:48 | Não classificada | 7 |
| 17337831 | 1 | LBD - 16305 | 15/09/2023 16:30 | 15/09/2023 16:50 | Meio ambiente - Árvore ou Vegetação | 25 |
| 17337831 | 2 | LBD - 16305 | 15/09/2023 16:30 | 15/09/2023 16:50 | Meio ambiente - Árvore ou Vegetação | 1091 |
| 17337831 | 2 | MDI - 16307 | 15/09/2023 16:30 | 15/09/2023 16:50 | Meio ambiente - Árvore ou Vegetação | 3 |
| 17337831 | 3 | LBD - 16305 | 15/09/2023 16:30 | 15/09/2023 16:50 | Meio ambiente - Árvore ou Vegetação | 2 |
| 17337831 | 4 | LBD - 16305 | 15/09/2023 16:30 | 15/09/2023 16:50 | Meio ambiente - Árvore ou Vegetação | 4 |
| 17337831 | 5 | LBD - 16305 | 15/09/2023 16:30 | 15/09/2023 18:13 | Meio ambiente - Árvore ou Vegetação | 19 |
| 17337831 | 6 | LBD - 16305 | 15/09/2023 16:30 | 15/09/2023 18:13 | Meio ambiente - Árvore ou Vegetação | 2 |
| 17337830 | 1 | ENG - 15342 | 15/09/2023 16:24 | 15/09/2023 23:04 | Meio ambiente - Árvore ou Vegetação | 92 |
| 17337935 | 1 | ENG - 15342 | 15/09/2023 16:25 | 16/09/2023 00:37 | Meio ambiente - Descarga Atmosférica | 2 |
| 17337247 | 1 | OLV - 15255 | 15/09/2023 16:26 | 15/09/2023 18:04 | Meio ambiente - Árvore ou Vegetação | 5 |
| 17337355 | 1 | LJA - 15286 | 15/09/2023 16:27 | 15/09/2023 18:52 | Não classificada | 1 |
| 17337936 | 1 | BCV - 15112 | 15/09/2023 16:30 | 16/09/2023 00:36 | Meio ambiente - Árvore ou Vegetação | 13 |
| 17337249 | 1 | CICM - 15151 | 15/09/2023 16:38 | 15/09/2023 17:59 | Não classificada | 402 |
| 17337438 | 1 | ITMU - 15310 | 15/09/2023 16:39 | 15/09/2023 19:42 | Meio ambiente - Descarga Atmosférica | 1 |
| 17337250 | 1 | IIGT - 15320 | 15/09/2023 16:42 | 15/09/2023 17:59 | Meio ambiente - Árvore ou Vegetação | 5 |
| 17337396 | 1 | BRDD - 15139 | 15/09/2023 16:43 | 15/09/2023 19:16 | Meio ambiente - Árvore ou Vegetação | 71 |

| | | | | | | |
|----------|----|--------------|------------------|------------------|--------------------------------------|------|
| 17337358 | 1 | MOO - 15271 | 15/09/2023 16:45 | 15/09/2023 18:53 | Não classificada | 1 |
| 17339522 | 1 | UHSB - 15183 | 15/09/2023 14:18 | 15/09/2023 18:49 | Meio ambiente - Árvore ou Vegetação | 15 |
| 17339522 | 2 | UHSB - 15183 | 15/09/2023 14:18 | 16/09/2023 17:50 | Meio ambiente - Árvore ou Vegetação | 23 |
| 17337473 | 1 | ENC - 15343 | 15/09/2023 16:50 | 15/09/2023 19:50 | Não classificada | 1 |
| 17338944 | 1 | CMH - 16285 | 15/09/2023 16:51 | 16/09/2023 14:13 | Meio ambiente - Descarga Atmosférica | 2 |
| 17338391 | 1 | BCV - 15112 | 15/09/2023 16:52 | 16/09/2023 10:46 | Meio ambiente - Árvore ou Vegetação | 31 |
| 17339882 | 1 | BCV - 15112 | 15/09/2023 16:53 | 16/09/2023 21:31 | Meio ambiente - Descarga Atmosférica | 9 |
| 17337414 | 1 | GHE - 16289 | 15/09/2023 16:54 | 15/09/2023 19:32 | Meio ambiente - Descarga Atmosférica | 5 |
| 17337757 | 1 | SRT - 16329 | 15/09/2023 16:55 | 15/09/2023 21:58 | Meio ambiente - Árvore ou Vegetação | 7 |
| 17338260 | 1 | UHQM - 15185 | 15/09/2023 17:00 | 16/09/2023 09:58 | Meio ambiente - Descarga Atmosférica | 27 |
| 17337361 | 1 | BRDD - 15139 | 15/09/2023 17:07 | 15/09/2023 18:53 | Não classificada | 17 |
| 17337442 | 1 | CLHU - 15155 | 15/09/2023 17:08 | 15/09/2023 19:45 | Meio ambiente - Descarga Atmosférica | 16 |
| 17337442 | 2 | CLHU - 15155 | 15/09/2023 17:08 | 15/09/2023 19:45 | Meio ambiente - Descarga Atmosférica | 2 |
| 17337896 | 1 | FCS - 15340 | 15/09/2023 17:09 | 15/09/2023 17:14 | Não classificada | 383 |
| 17337896 | 2 | FCS - 15340 | 15/09/2023 17:09 | 15/09/2023 22:05 | Não classificada | 10 |
| 17337896 | 3 | FCS - 15340 | 15/09/2023 17:09 | 15/09/2023 22:05 | Não classificada | 4 |
| 17337896 | 4 | FCS - 15340 | 15/09/2023 17:09 | 15/09/2023 22:14 | Não classificada | 6 |
| 17337693 | 1 | SGTU - 15210 | 15/09/2023 17:09 | 15/09/2023 21:36 | Meio ambiente - Descarga Atmosférica | 12 |
| 17337874 | 1 | SBAU - 15216 | 15/09/2023 17:10 | 15/09/2023 22:57 | Meio ambiente - Vento | 171 |
| 17337321 | 1 | YAN - 15165 | 15/09/2023 17:10 | 15/09/2023 18:37 | Meio ambiente - Vento | 2 |
| 17337642 | 1 | CSN - 15352 | 15/09/2023 17:10 | 15/09/2023 21:19 | Meio ambiente - Árvore ou Vegetação | 86 |
| 17338044 | 1 | LAB - 15292 | 15/09/2023 17:12 | 16/09/2023 07:45 | Meio ambiente - Árvore ou Vegetação | 2 |
| 17338773 | 1 | IOM - 15315 | 15/09/2023 13:12 | 15/09/2023 21:05 | Meio ambiente - Árvore ou Vegetação | 4 |
| 17338774 | 1 | IOM - 15315 | 15/09/2023 16:40 | 15/09/2023 21:05 | Meio ambiente - Árvore ou Vegetação | 2 |
| 17338774 | 2 | IOM - 15315 | 15/09/2023 16:40 | 15/09/2023 21:05 | Meio ambiente - Árvore ou Vegetação | 65 |
| 17338774 | 3 | IOM - 15315 | 15/09/2023 16:40 | 16/09/2023 12:42 | Meio ambiente - Árvore ou Vegetação | 5 |
| 17338774 | 4 | IOM - 15315 | 15/09/2023 16:40 | 16/09/2023 12:42 | Meio ambiente - Árvore ou Vegetação | 10 |
| 17338775 | 1 | IOM - 15315 | 15/09/2023 18:29 | 15/09/2023 19:20 | Meio ambiente - Árvore ou Vegetação | 9 |
| 17383010 | 1 | SLN - 15206 | 15/09/2023 17:24 | 15/09/2023 17:28 | Não classificada | 167 |
| 17383010 | 2 | SLN - 15206 | 15/09/2023 17:24 | 15/09/2023 17:28 | Não classificada | 102 |
| 17383010 | 2 | TOE - 15195 | 15/09/2023 17:24 | 15/09/2023 17:28 | Não classificada | 972 |
| 17383010 | 3 | TOE - 15195 | 15/09/2023 17:24 | 15/09/2023 17:28 | Não classificada | 1 |
| 17383010 | 4 | TOE - 15195 | 15/09/2023 17:24 | 15/09/2023 19:19 | Não classificada | 149 |
| 17383010 | 5 | TOE - 15195 | 15/09/2023 17:24 | 15/09/2023 19:19 | Não classificada | 269 |
| 17383010 | 6 | TOE - 15195 | 15/09/2023 17:24 | 15/09/2023 20:45 | Não classificada | 1 |
| 17383010 | 7 | TOE - 15195 | 15/09/2023 17:24 | 15/09/2023 20:45 | Não classificada | 1 |
| 17383010 | 8 | TOE - 15195 | 15/09/2023 17:24 | 15/09/2023 21:53 | Não classificada | 19 |
| 17383010 | 9 | TOE - 15195 | 15/09/2023 17:24 | 16/09/2023 13:40 | Não classificada | 10 |
| 17383010 | 10 | TOE - 15195 | 15/09/2023 17:24 | 16/09/2023 13:40 | Não classificada | 4 |
| 17383010 | 11 | TOE - 15195 | 15/09/2023 17:24 | 16/09/2023 13:44 | Não classificada | 1 |
| 17383010 | 12 | TOE - 15195 | 15/09/2023 17:24 | 16/09/2023 13:44 | Não classificada | 173 |
| 17383010 | 13 | TOE - 15195 | 15/09/2023 17:24 | 16/09/2023 13:44 | Não classificada | 116 |
| 17383010 | 14 | TOE - 15195 | 15/09/2023 17:24 | 16/09/2023 14:18 | Não classificada | 57 |
| 17338230 | 2 | NLAU - 16313 | 15/09/2023 17:18 | 16/09/2023 09:33 | Meio ambiente - Árvore ou Vegetação | 10 |
| 17339084 | 1 | BCV - 15112 | 15/09/2023 17:22 | 16/09/2023 15:02 | Meio ambiente - Árvore ou Vegetação | 16 |
| 17337643 | 1 | CGAU - 15150 | 15/09/2023 17:23 | 15/09/2023 21:11 | Não classificada | 20 |
| 17337445 | 1 | CPO - 15358 | 15/09/2023 17:24 | 15/09/2023 19:48 | Meio ambiente - Vento | 7 |
| 17337551 | 1 | GVSD - 15334 | 15/09/2023 17:27 | 15/09/2023 20:29 | Não classificada | 2 |
| 17337384 | 1 | BDPD - 15114 | 15/09/2023 13:31 | 15/09/2023 19:40 | Meio ambiente - Árvore ou Vegetação | 4 |
| 17391061 | 1 | MNVU - 15272 | 15/09/2023 18:03 | 15/09/2023 23:45 | Não classificada | 6 |
| 17391061 | 2 | MNVU - 15272 | 15/09/2023 18:03 | 15/09/2023 23:45 | Não classificada | 496 |
| 17391061 | 3 | MNVU - 15272 | 15/09/2023 18:03 | 15/09/2023 23:45 | Não classificada | 1117 |
| 17391061 | 4 | MNVU - 15272 | 15/09/2023 18:03 | 15/09/2023 23:45 | Não classificada | 716 |
| 17338286 | 1 | CSN - 15352 | 15/09/2023 17:32 | 16/09/2023 10:03 | Meio ambiente - Árvore ou Vegetação | 2 |
| 17337940 | 1 | MCLQ - 16309 | 15/09/2023 17:32 | 16/09/2023 00:55 | Meio ambiente - Árvore ou Vegetação | 1 |
| 17435829 | 1 | CRM - 16280 | 15/09/2023 17:33 | 15/09/2023 19:10 | Não classificada | 172 |
| 17339274 | 1 | UHST - 16261 | 15/09/2023 17:34 | 16/09/2023 16:16 | Meio ambiente - Árvore ou Vegetação | 4 |
| 17337875 | 1 | LGR - 15288 | 15/09/2023 17:34 | 15/09/2023 22:52 | Meio ambiente - Descarga Atmosférica | 1 |
| 17337418 | 1 | MNVU - 15272 | 15/09/2023 17:35 | 15/09/2023 19:28 | Meio ambiente - Descarga Atmosférica | 4 |

| | | | | | | |
|----------|---|--------------|------------------|------------------|--------------------------------------|------|
| 17337417 | 1 | EPS - 15341 | 15/09/2023 17:35 | 15/09/2023 19:31 | Meio ambiente - Árvore ou Vegetação | 3 |
| 17337588 | 1 | BCV - 15112 | 15/09/2023 17:35 | 15/09/2023 20:43 | Meio ambiente - Descarga Atmosférica | 115 |
| 17337323 | 1 | UHPT - 15186 | 15/09/2023 17:37 | 15/09/2023 18:31 | Meio ambiente - Árvore ou Vegetação | 1 |
| 17337920 | 1 | AETD - 15096 | 15/09/2023 17:38 | 15/09/2023 23:26 | Não classificada | 3 |
| 17337589 | 1 | PRSD - 16316 | 15/09/2023 17:39 | 15/09/2023 20:43 | Não classificada | 37 |
| 17337589 | 2 | PRSD - 16316 | 15/09/2023 17:39 | 15/09/2023 20:43 | Não classificada | 14 |
| 17338321 | 1 | BCV - 15112 | 15/09/2023 17:43 | 16/09/2023 10:18 | Meio ambiente - Descarga Atmosférica | 1 |
| 17337449 | 1 | SRS - 15200 | 15/09/2023 17:44 | 15/09/2023 19:41 | Meio ambiente - Árvore ou Vegetação | 228 |
| 17337943 | 1 | BMN - 15134 | 15/09/2023 17:57 | 16/09/2023 00:16 | Meio ambiente - Árvore ou Vegetação | 2 |
| 17337554 | 1 | AVT - 15106 | 15/09/2023 17:59 | 15/09/2023 20:17 | Não classificada | 2 |
| 17337556 | 1 | PSAD - 15237 | 15/09/2023 18:04 | 15/09/2023 20:23 | Meio ambiente - Árvore ou Vegetação | 10 |
| 17337698 | 1 | DDI - 15347 | 15/09/2023 09:38 | 15/09/2023 19:49 | Meio ambiente - Árvore ou Vegetação | 1 |
| 17338101 | 1 | CPG - 16279 | 15/09/2023 18:14 | 16/09/2023 08:22 | Não classificada | 1 |
| 17337500 | 1 | IIGU - 15319 | 15/09/2023 18:18 | 15/09/2023 20:08 | Meio ambiente - Descarga Atmosférica | 2 |
| 17338619 | 1 | NVSU - 15256 | 15/09/2023 17:03 | 16/09/2023 10:39 | Meio ambiente - Árvore ou Vegetação | 10 |
| 17338620 | 1 | NVSU - 15256 | 15/09/2023 17:03 | 16/09/2023 10:39 | Meio ambiente - Árvore ou Vegetação | 19 |
| 17338231 | 1 | DDI - 15347 | 15/09/2023 18:26 | 16/09/2023 09:40 | Meio ambiente - Vento | 1 |
| 17337986 | 1 | MCLD - 15278 | 15/09/2023 18:26 | 16/09/2023 01:54 | Meio ambiente - Vento | 2 |
| 17337455 | 1 | AUIU - 15647 | 15/09/2023 18:27 | 15/09/2023 19:41 | Não classificada | 14 |
| 17337594 | 1 | IGRU - 16292 | 15/09/2023 18:27 | 15/09/2023 20:39 | Meio ambiente - Árvore ou Vegetação | 1 |
| 17337731 | 1 | CTR - 15351 | 15/09/2023 18:27 | 15/09/2023 21:42 | Não classificada | 1 |
| 17337950 | 1 | SLUQ - 16328 | 15/09/2023 18:35 | 15/09/2023 23:41 | Meio ambiente - Árvore ou Vegetação | 81 |
| 17338000 | 1 | ILI - 16291 | 15/09/2023 17:01 | 15/09/2023 20:21 | Não classificada | 3 |
| 17338000 | 2 | BOED - 15137 | 15/09/2023 17:01 | 15/09/2023 20:21 | Não classificada | 3 |
| 17338000 | 2 | ILI - 16291 | 15/09/2023 17:01 | 15/09/2023 20:21 | Não classificada | 222 |
| 17338000 | 3 | ILI - 16291 | 15/09/2023 17:01 | 15/09/2023 23:34 | Não classificada | 1 |
| 17338000 | 4 | ILI - 16291 | 15/09/2023 17:01 | 15/09/2023 23:34 | Não classificada | 33 |
| 17338000 | 5 | ILI - 16291 | 15/09/2023 17:01 | 16/09/2023 01:39 | Não classificada | 6 |
| 17338000 | 6 | ILI - 16291 | 15/09/2023 17:01 | 16/09/2023 01:39 | Não classificada | 164 |
| 17338000 | 7 | ILI - 16291 | 15/09/2023 17:01 | 16/09/2023 01:39 | Não classificada | 23 |
| 17339243 | 1 | BCV - 15112 | 15/09/2023 18:36 | 16/09/2023 15:59 | Meio ambiente - Árvore ou Vegetação | 1 |
| 17338526 | 1 | LNT - 16306 | 15/09/2023 18:38 | 16/09/2023 11:23 | Meio ambiente - Árvore ou Vegetação | 6 |
| 17337596 | 1 | ENC - 15343 | 15/09/2023 18:40 | 15/09/2023 20:35 | Não classificada | 2 |
| 17337877 | 1 | LAVD - 15291 | 15/09/2023 18:45 | 15/09/2023 22:48 | Não classificada | 2 |
| 17337914 | 1 | BCV - 15112 | 15/09/2023 19:26 | 15/09/2023 21:19 | Meio ambiente - Árvore ou Vegetação | 13 |
| 17337570 | 1 | BIIU - 15133 | 15/09/2023 18:54 | 15/09/2023 20:56 | Não classificada | 387 |
| 17338483 | 1 | CMH - 16285 | 15/09/2023 18:55 | 16/09/2023 11:12 | Não classificada | 3 |
| 17337480 | 1 | BRDD - 15139 | 15/09/2023 18:55 | 15/09/2023 19:53 | Não classificada | 28 |
| 17338005 | 1 | MCLD - 15278 | 15/09/2023 18:56 | 16/09/2023 03:48 | Meio ambiente - Descarga Atmosférica | 1 |
| 17337899 | 1 | MCLU - 16308 | 15/09/2023 18:58 | 15/09/2023 23:00 | Meio ambiente - Vento | 267 |
| 17432609 | 1 | LUZU - 15284 | 15/09/2023 18:04 | 15/09/2023 20:43 | Meio ambiente - Árvore ou Vegetação | 30 |
| 17337803 | 1 | BCV - 15112 | 15/09/2023 19:02 | 15/09/2023 22:15 | Não classificada | 1 |
| 17337803 | 2 | BCV - 15112 | 15/09/2023 19:02 | 15/09/2023 22:15 | Não classificada | 11 |
| 17337803 | 3 | BCV - 15112 | 15/09/2023 19:02 | 15/09/2023 22:15 | Não classificada | 137 |
| 17339849 | 1 | MDH - 16310 | 15/09/2023 16:24 | 16/09/2023 18:42 | Meio ambiente - Árvore ou Vegetação | 23 |
| 17337764 | 1 | MCLD - 15278 | 15/09/2023 17:21 | 15/09/2023 22:23 | Não classificada | 2 |
| 17337764 | 2 | MCLD - 15278 | 15/09/2023 17:21 | 15/09/2023 22:23 | Não classificada | 1121 |
| 17337622 | 1 | YAN - 15165 | 15/09/2023 19:12 | 15/09/2023 20:57 | Não classificada | 44 |
| 17337806 | 1 | UHST - 16261 | 15/09/2023 19:15 | 15/09/2023 22:14 | Não classificada | 9 |
| 17338677 | 1 | UHMM - 15189 | 15/09/2023 19:16 | 16/09/2023 12:28 | Meio ambiente - Árvore ou Vegetação | 6 |
| 17339903 | 1 | SSP - 15199 | 15/09/2023 15:54 | 15/09/2023 21:18 | Meio ambiente - Árvore ou Vegetação | 21 |
| 17339903 | 2 | SSP - 15199 | 15/09/2023 15:54 | 16/09/2023 16:32 | Meio ambiente - Árvore ou Vegetação | 4 |
| 17337657 | 1 | CISL - 16282 | 15/09/2023 09:52 | 15/09/2023 21:40 | Meio ambiente - Vento | 1 |
| 17337658 | 2 | CISL - 16282 | 15/09/2023 20:10 | 15/09/2023 21:38 | Meio ambiente - Vento | 9 |
| 17337658 | 3 | CISL - 16282 | 15/09/2023 20:10 | 15/09/2023 21:38 | Meio ambiente - Vento | 52 |
| 17337706 | 1 | SUI - 15197 | 15/09/2023 19:34 | 15/09/2023 21:38 | Não classificada | 5 |
| 17425459 | 1 | RBSU - 16312 | 15/09/2023 19:53 | 15/09/2023 20:04 | Meio ambiente - Vento | 840 |
| 17425459 | 3 | RBSU - 16312 | 15/09/2023 19:53 | 15/09/2023 20:45 | Meio ambiente - Vento | 1718 |

| | | | | | | |
|----------|----|--------------|------------------|------------------|--------------------------------------|-----|
| 17337707 | 1 | JUAU - 16296 | 15/09/2023 19:38 | 15/09/2023 21:36 | Não classificada | 836 |
| 17337900 | 1 | SSP - 15199 | 15/09/2023 19:42 | 15/09/2023 23:03 | Meio ambiente - Árvore ou Vegetação | 4 |
| 17337900 | 2 | SSP - 15199 | 15/09/2023 19:42 | 15/09/2023 23:03 | Meio ambiente - Árvore ou Vegetação | 7 |
| 17338414 | 1 | ENG - 15342 | 15/09/2023 19:51 | 16/09/2023 10:48 | Meio ambiente - Descarga Atmosférica | 1 |
| 17339692 | 1 | MAGT - 15283 | 15/09/2023 20:02 | 15/09/2023 20:11 | Meio ambiente - Árvore ou Vegetação | 709 |
| 17339692 | 2 | MAGT - 15283 | 15/09/2023 20:02 | 15/09/2023 23:38 | Meio ambiente - Árvore ou Vegetação | 74 |
| 17339692 | 3 | MAGT - 15283 | 15/09/2023 20:02 | 15/09/2023 23:38 | Meio ambiente - Árvore ou Vegetação | 23 |
| 17339692 | 4 | MAGT - 15283 | 15/09/2023 20:02 | 15/09/2023 23:38 | Meio ambiente - Árvore ou Vegetação | 21 |
| 17339692 | 5 | MAGT - 15283 | 15/09/2023 20:02 | 15/09/2023 23:38 | Meio ambiente - Árvore ou Vegetação | 252 |
| 17339692 | 7 | MAGT - 15283 | 15/09/2023 20:02 | 16/09/2023 07:03 | Meio ambiente - Árvore ou Vegetação | 808 |
| 17339692 | 8 | MAGT - 15283 | 15/09/2023 20:02 | 16/09/2023 07:51 | Meio ambiente - Árvore ou Vegetação | 67 |
| 17339692 | 9 | MAGT - 15283 | 15/09/2023 20:02 | 16/09/2023 08:40 | Meio ambiente - Árvore ou Vegetação | 16 |
| 17339692 | 10 | MAGT - 15283 | 15/09/2023 20:02 | 16/09/2023 10:41 | Meio ambiente - Árvore ou Vegetação | 1 |
| 17339692 | 11 | MAGT - 15283 | 15/09/2023 20:02 | 16/09/2023 11:20 | Meio ambiente - Árvore ou Vegetação | 49 |
| 17339692 | 12 | MAGT - 15283 | 15/09/2023 20:02 | 16/09/2023 16:25 | Meio ambiente - Árvore ou Vegetação | 2 |
| 17339244 | 1 | BRDD - 15139 | 15/09/2023 20:05 | 16/09/2023 15:57 | Não classificada | 1 |
| 17337867 | 1 | JUAU - 16296 | 15/09/2023 20:09 | 15/09/2023 22:46 | Meio ambiente - Árvore ou Vegetação | 1 |
| 17337867 | 2 | JUAU - 16296 | 15/09/2023 20:09 | 15/09/2023 22:46 | Meio ambiente - Árvore ou Vegetação | 5 |
| 17337867 | 3 | JUAU - 16296 | 15/09/2023 20:09 | 15/09/2023 22:46 | Meio ambiente - Árvore ou Vegetação | 385 |
| 17337660 | 1 | CAX - 15143 | 15/09/2023 20:12 | 15/09/2023 21:17 | Meio ambiente - Vento | 1 |
| 17338090 | 1 | MZL - 15263 | 15/09/2023 20:22 | 16/09/2023 08:16 | Meio ambiente - Árvore ou Vegetação | 1 |
| 17338103 | 1 | YAN - 15165 | 15/09/2023 20:25 | 16/09/2023 08:27 | Meio ambiente - Vento | 1 |
| 17339524 | 1 | ENG - 15342 | 15/09/2023 20:36 | 16/09/2023 18:03 | Meio ambiente - Vento | 2 |
| 17337810 | 1 | CGAU - 15150 | 15/09/2023 20:44 | 15/09/2023 22:13 | Não classificada | 1 |
| 17338011 | 1 | SLUD - 16327 | 15/09/2023 19:16 | 15/09/2023 23:45 | Meio ambiente - Árvore ou Vegetação | 235 |
| 17338012 | 1 | SLUD - 16327 | 15/09/2023 21:20 | 16/09/2023 00:04 | Meio ambiente - Árvore ou Vegetação | 444 |
| 17338013 | 1 | SLUD - 16327 | 15/09/2023 21:52 | 15/09/2023 23:45 | Meio ambiente - Árvore ou Vegetação | 396 |
| 17337854 | 1 | DVLD - 15345 | 15/09/2023 20:50 | 15/09/2023 22:29 | Não classificada | 107 |
| 17338128 | 1 | IGPD - 15324 | 15/09/2023 20:55 | 16/09/2023 08:43 | Meio ambiente - Árvore ou Vegetação | 18 |
| 17339770 | 1 | MAGT - 15283 | 15/09/2023 20:51 | 16/09/2023 20:22 | Meio ambiente - Árvore ou Vegetação | 55 |
| 17339488 | 1 | CSN - 15352 | 15/09/2023 16:20 | 16/09/2023 17:06 | Meio ambiente - Vento | 45 |
| 17337811 | 1 | CRL - 15354 | 15/09/2023 20:57 | 15/09/2023 22:13 | Não classificada | 1 |
| 17339771 | 1 | ENG - 15342 | 15/09/2023 21:02 | 16/09/2023 20:21 | Meio ambiente - Descarga Atmosférica | 1 |
| 17339086 | 1 | SFIQ - 16330 | 15/09/2023 21:02 | 16/09/2023 15:02 | Meio ambiente - Árvore ou Vegetação | 3 |
| 17337760 | 1 | BRDD - 15139 | 15/09/2023 18:24 | 15/09/2023 21:57 | Não classificada | 48 |
| 17338720 | 1 | LJA - 15286 | 15/09/2023 21:28 | 16/09/2023 12:47 | Não classificada | 3 |
| 17338234 | 1 | UHSG - 15183 | 15/09/2023 21:30 | 16/09/2023 09:48 | Meio ambiente - Árvore ou Vegetação | 6 |
| 17337963 | 1 | IBAD - 15329 | 15/09/2023 21:41 | 16/09/2023 00:07 | Não classificada | 18 |
| 17338622 | 1 | MVD - 15264 | 15/09/2023 21:45 | 16/09/2023 11:51 | Meio ambiente - Árvore ou Vegetação | 4 |
| 17339751 | 1 | AOR - 15102 | 15/09/2023 21:46 | 16/09/2023 20:12 | Meio ambiente - Descarga Atmosférica | 1 |
| 17390517 | 1 | MNVU - 15272 | 15/09/2023 20:01 | 15/09/2023 22:30 | Meio ambiente - Árvore ou Vegetação | 52 |
| 17390517 | 2 | MNVU - 15272 | 15/09/2023 20:01 | 16/09/2023 00:23 | Meio ambiente - Árvore ou Vegetação | 16 |
| 17390517 | 3 | MNVU - 15272 | 15/09/2023 20:01 | 16/09/2023 00:23 | Meio ambiente - Árvore ou Vegetação | 43 |
| 17390517 | 4 | MNVU - 15272 | 15/09/2023 20:01 | 16/09/2023 00:50 | Meio ambiente - Árvore ou Vegetação | 90 |
| 17338750 | 1 | IPC - 15314 | 15/09/2023 17:19 | 16/09/2023 13:28 | Meio ambiente - Árvore ou Vegetação | 15 |
| 17338750 | 2 | IPC - 15314 | 15/09/2023 17:19 | 16/09/2023 13:28 | Meio ambiente - Árvore ou Vegetação | 9 |
| 17337865 | 1 | BRL - 15140 | 15/09/2023 20:00 | 15/09/2023 22:45 | Meio ambiente - Descarga Atmosférica | 165 |
| 17338416 | 1 | MAGU - 15282 | 15/09/2023 22:36 | 16/09/2023 10:49 | Meio ambiente - Vento | 101 |
| 17337938 | 1 | BCV - 15112 | 15/09/2023 17:06 | 15/09/2023 23:32 | Meio ambiente - Descarga Atmosférica | 1 |
| 17337938 | 2 | BCV - 15112 | 15/09/2023 17:06 | 15/09/2023 23:32 | Meio ambiente - Descarga Atmosférica | 107 |
| 17338033 | 1 | COJ - 15305 | 15/09/2023 23:13 | 16/09/2023 07:12 | Meio ambiente - Árvore ou Vegetação | 2 |
| 17338624 | 1 | ENG - 15342 | 15/09/2023 23:18 | 16/09/2023 11:48 | Meio ambiente - Descarga Atmosférica | 2 |
| 17338891 | 1 | MCLD - 15278 | 15/09/2023 23:20 | 16/09/2023 13:30 | Meio ambiente - Árvore ou Vegetação | 24 |
| 17338030 | 1 | JUAU - 16296 | 15/09/2023 23:56 | 16/09/2023 07:07 | Não classificada | 1 |
| 17338030 | 2 | JUAU - 16296 | 15/09/2023 23:56 | 16/09/2023 07:07 | Não classificada | 5 |
| 17338030 | 3 | JUAU - 16296 | 15/09/2023 23:56 | 16/09/2023 07:07 | Não classificada | 385 |
| 17385934 | 1 | PRSD - 16316 | 15/09/2023 21:51 | 16/09/2023 13:25 | Meio ambiente - Árvore ou Vegetação | 12 |
| 17385934 | 2 | PRSD - 16316 | 15/09/2023 21:51 | 16/09/2023 13:25 | Meio ambiente - Árvore ou Vegetação | 15 |
| 17385934 | 3 | PRSD - 16316 | 15/09/2023 21:51 | 16/09/2023 14:39 | Meio ambiente - Árvore ou Vegetação | 20 |



| | | | | | | |
|----------|---|--------------|------------------|------------------|--------------------------------------|-----|
| 17385934 | 4 | PRSD - 16316 | 15/09/2023 21:51 | 19/09/2023 13:40 | Meio ambiente - Árvore ou Vegetação | 4 |
| 17338155 | 1 | UHST - 16261 | 15/09/2023 07:46 | 16/09/2023 09:07 | Não classificada | 4 |
| 17337992 | 1 | PTHD - 15234 | 15/09/2023 20:07 | 16/09/2023 02:13 | Meio ambiente - Árvore ou Vegetação | 2 |
| 17337992 | 2 | PTHD - 15234 | 15/09/2023 20:07 | 16/09/2023 02:13 | Meio ambiente - Árvore ou Vegetação | 310 |
| 17337992 | 3 | PTHD - 15234 | 15/09/2023 20:07 | 16/09/2023 02:13 | Meio ambiente - Árvore ou Vegetação | 172 |
| 17338212 | 1 | BIID - 15132 | 15/09/2023 23:44 | 16/09/2023 09:38 | Meio ambiente - Descarga Atmosférica | 1 |
| 17360761 | 1 | JNUQ - 15300 | 15/09/2023 17:34 | 16/09/2023 11:04 | Meio ambiente - Vento | 3 |
| 17339690 | 1 | BCV - 15112 | 15/09/2023 17:47 | 16/09/2023 19:38 | Meio ambiente - Árvore ou Vegetação | 2 |
| 17421697 | 1 | MRND - 15270 | 14/09/2023 20:35 | 14/09/2023 21:39 | Não classificada | 162 |
| 17421697 | 2 | MRND - 15270 | 14/09/2023 20:35 | 14/09/2023 21:39 | Não classificada | 664 |
| 17421697 | 3 | MRND - 15270 | 14/09/2023 20:35 | 14/09/2023 21:39 | Não classificada | 133 |



Anexo IV – Decretos Municipais e Laudo Meteorológico

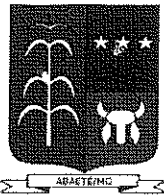

PREFEITURA MUNICIPAL DE ABAETÉ
ESTADO DE MINAS GERAIS
CNPJ Nº: 18.296.632/0001-00

DECRETO Nº 619/2.023.

“DECLARA SITUAÇÃO DE EMERGÊNCIA NAS ÁREAS DO MUNICÍPIO DE ABAETÉ-MG AFETADAS POR TEMPESTADE LOCAL/CONVECTIVA - VENDAVAL”.

O Prefeito do Município de Abaeté-MG, Ivanir Deladier da Costa, no uso das atribuições legais, em especial, o inciso VI do art. 8º da Lei Federal nº 12.608, de 10 de abril de 2012 c/c art. 98, inciso II, letra h da Lei Orgânica do Município e,

CONSIDERANDO que, no dia 14/09/2.023 às 17 horas, ocorreu uma tempestade local/convectiva – vendaval com duração aproximada de 20 minutos, acarretando danos nos bairros Centro e Esplanada desta cidade;

CONSIDERANDO o vendaval causou os seguintes danos: queda da cobertura da quadra poliesportiva do **COMPLEXO ESPORTIVO DA PRAÇA DE ESPORTES JOSÉ GONÇALVES DA ROCHA**, quedas de duas árvores, três palmeiras imperiais, um poste de energia elétrica;

-danos nos telhados das residências localizadas na Avenida Barão do Indaiá, nas proximidades do Complexo Esportivo;

- queda de grande parte do muro da Escola Estadual “Dr. Edgardo da Cunha Pereira” e;

- queda da estrutura de cobertura de um prédio particular sobre a residência vizinha, ambos localizados na Rua Frei Teófilo;

CONSIDERANDO que a manifestação da Defesa Civil municipal relatando a ocorrência deste desastre.

DECRETA:

Art. 1º. Fica declarada situação de emergência nas áreas do Município contidas no Formulário de Informações do Desastre – FIDE e demais documentos anexos a este Decreto, em virtude do desastre classificado e codificado como Tempestade local/Convectiva - Vendaval, conforme legislação aplicada.

Art. 2º. Autoriza-se a mobilização de todos os órgãos municipais para atuarem sob a coordenação da defesa civil municipal, nas ações de resposta ao desastre, reabilitação do cenário e reconstrução.

Praça Dr. Amador Alvares, nº 167 - Bairro: Centro
CEP: 35.5620-000 Abaeté - MG - Tel.: (37) 3541 5151

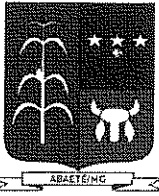

PREFEITURA MUNICIPAL DE ABAETÉ
ESTADO DE MINAS GERAIS
CNPJ N°: 18.296.632/0001-00

Art. 3º. Autoriza-se a convocação de voluntários para reforçar as ações de resposta ao desastre e realização de campanhas de arrecadação de recursos junto à comunidade, com o objetivo de facilitar as ações de assistência à população afetada pelo desastre, sob a coordenação da defesa civil municipal.

Art. 4º. De acordo com o estabelecido nos incisos XI e XXV do artigo 5º da Constituição Federal, autoriza-se as autoridades administrativas e os agentes de defesa civil, diretamente responsáveis pelas ações de resposta aos desastres, em caso de risco iminente, a:

I – Penetrar nas casas, para prestar socorro ou para determinar a pronta evacuação;

II – Usar de propriedade particular, no caso de iminente perigo público, assegurada ao proprietário indenização ulterior, se houver dano.

Parágrafo único: Será responsabilizado o agente da defesa civil ou autoridade administrativa que se omitir de suas obrigações, relacionadas com a segurança global da população.

Art. 5º. Em caso de utilidade pública, autoriza-se o início de processos de desapropriação, conforme legislação federal aplicável ao tema, com a observância de suas condições e consequências.

Art. 6º. Com fundamento na Lei 14.133/2021, sem prejuízo da Lei de Responsabilidade Fiscal, ficam dispensadas de licitações as aquisições dos bens necessários ao atendimento da situação de emergência ou do estado de calamidade pública e para as parcelas de obras e serviços que possam ser concluídas no prazo máximo de 1 (um) ano, contado da data de ocorrência da emergência ou da calamidade, vedada a recontração de empresas e a prorrogação dos contratos.

Art. 7º. Este Decreto entra em vigor na data de sua publicação, retroagindo seus efeitos ao dia 14/09/2.023.

PUBLIQUE-SE,

CUMPRA-SE.

Prefeitura Municipal de Abaeté-MG, aos dezoito dias do mês de setembro de dois mil e vinte e três. (18/09/2.023)

Ivanir Deladier da Costa
Prefeito Municipal

Praça Dr. Amador Alvares, n° 167 - Bairro: Centro
CEP: 35.5620-000 Abaeté - MG - Tel.: (37) 3541 5151



PREFEITURA MUNICIPAL DE BUENÓPOLIS
CEP: 39.230-000 – Estado de Minas Gerais

DECRETO Nº 243 DE 18 DE SETEMBRO DE 2023

Declara Estado de Calamidade Pública nas áreas do Município de Buenópolis – MG, afetadas por Fortes Tempestades de Granizo – COBRADE 1.3.2.1.3, conforme a Portaria nº 260 de 02 de fevereiro de 2022.

O Prefeito Municipal de Buenópolis, no uso de suas atribuições legais, notadamente as que lhe são conferidas pelo artigo 80, III, da Lei Orgânica Municipal e artigo 30, inciso I, da Constituição da República;

CONSIDERANDO:

I – Que no dia 15 de setembro de 2023, ocorreu uma forte tempestade, e granizo e ventos na comunidade rural do Pé de Serra, e comunidades vizinhas;

II- Que em decorrência do referido evento ocorreram diversos danos patrimoniais aos moradores, como a queda de árvores de grande porte em casas, destelhamento de algumas, estragando móveis e utensílios, destruindo estradas rurais e pontes, destruindo a rede elétrica, devastando pastagens plantadas ou melhoradas, ceifando vidas de pequenos animais, destruindo estoques de alimentação e insumos para animais, destruindo mantimentos, hortas, canaviais e árvores frutíferas, além do estrago às florestas naturais, o que trouxe muita insegurança à comunidade; e que são necessárias ações de resposta e reconstrução além do apoio na limpeza e suporte alimentar, para famílias atingidas;

III – Que a fundamentação deste ato, com o detalhamento do desastre, consta em Parecer Técnico da Defesa Civil Municipal, favorável à declaração da situação de anormalidade, conforme disposto no § 2º do Art. 2º da Portaria nº 260 de 02 de fevereiro de 2022.

DECRETA:

Art. 1º. Fica declarada o Estado de Calamidade Pública nas áreas do Município de Buenópolis - MG registradas no Formulário de Informações do Desastre – FIDE e demais documentos anexos a este Decreto, em virtude do desastre classificado e codificado como Tempestades de Granizo – COBRADE 1.3.2.1.3, conforme o anexo V da Portaria nº 260 de 02/02/2022.



PREFEITURA MUNICIPAL DE BUENÓPOLIS

CEP: 39.230-000 – Estado de Minas Gerais

Art. 2º. Autoriza-se a mobilização de todos os órgãos municipais para atuarem sob a coordenação da chefe da defesa civil deste município, Sra. Mariana Junia Silva Sampaio, nas ações de resposta ao desastre e reconstrução das áreas afetadas.

Art. 3º. Autoriza-se a convocação de voluntários e a realização de campanhas de arrecadação de recursos para reforçar as ações de resposta ao desastre, com o objetivo de assistir à população afetada pelo desastre, sob a coordenação da defesa civil deste município.

Art. 4º. De acordo com o estabelecido nos incisos XI e XXV do artigo 5º da Constituição Federal, autoriza-se as autoridades administrativas e os agentes de proteção e defesa civil, diretamente responsáveis pelas ações de resposta aos desastres, em caso de risco iminente, a:

I – adentrar em residências para prestar socorro ou para determinar a pronta evacuação;

II – usar de propriedade particular, no caso de iminente perigo público, assegurada ao proprietário indenização ulterior, se houver dano.

Parágrafo único: Será responsabilizado o agente de proteção e defesa civil ou autoridade administrativa que se omitir de suas obrigações, relacionadas com a segurança global da população.

Art. 5º. De acordo com o estabelecido no Art. 5º do Decreto-Lei nº 3.365, de 21 de junho de 1941, autoriza-se o início de processos de desapropriação, por utilidade pública, de propriedades particulares comprovadamente localizadas em áreas de risco de desastre.

§ 1º. No processo de desapropriação, deverão ser consideradas a depreciação e a desvalorização que ocorrem em propriedades localizadas em áreas inseguras.

§ 2º. Sempre que possível essas propriedades serão trocadas por outras situadas em áreas seguras, e o processo de desmontagem e de reconstrução das edificações, em locais seguros, será apoiado pela comunidade.

Art. 6º. Com fulcro no Inciso VIII do Art. 75 da Lei nº 14.133, de 1º de abril de 2021, sem prejuízo das disposições da Lei de Responsabilidade Fiscal (LC 101/2000), é dispensável a licitação nos casos de emergência ou de calamidade pública, quando caracterizada urgência de atendimento de situação que possa ocasionar prejuízo ou comprometer a continuidade dos serviços públicos ou a segurança de pessoas, obras, serviços, equipamentos e outros bens, públicos ou particulares, e somente para aquisição dos bens necessários ao atendimento da situação emergencial ou calamitosa e para as parcelas de obras e serviços que possam ser concluídas no prazo máximo de 1 (um) ano, contado da data de ocorrência da emergência ou da calamidade, vedadas a prorrogação dos respectivos contratos e a recontratação de empresa já contratada com base no disposto no citado inciso.

Art. 7º. Este Decreto tem validade por [prazo de vigência do decreto, máximo de 180 (cento e oitenta)] dias e entra em vigor na data de sua publicação.



PREFEITURA MUNICIPAL DE BUENÓPOLIS

CEP: 39.230-000 – Estado de Minas Gerais

REGISTRE-SE, PUBLIQUE-SE, CUMPRA-SE.

Buenópolis (MG), 18 de setembro de 2023

Célio Santana
Prefeito Municipal

Condições meteorológicas entre 13 e 15 de setembro de 2023

Nº Documento:

s/n

Revisão: A

Página 1 de 10

Revisão

Vigência

Motivo da revisão

Distribuição:

Elaboração: OP/PE

Participação:

Referência:

Material: Serviço:

Autenticação: Não se aplica

Elaborado por:

Arthur Chaves de Paiva Neto – OP/PE

Verificado por:

Adelmo Antonio Correia – OP/PE

Aprovado por:

Adelmo Antonio Correia – OP/PE

Data:

27/11/2023

Condições meteorológicas entre 13 e 15 de setembro de 2023

| | | | |
|----------------------|-----|-------------------|-----------------------|
| Nº Documento: | s/n | Revisão: A | Página 2 de 10 |
|----------------------|-----|-------------------|-----------------------|

1) Descrição do evento meteorológico

Entre os dias 13 e 15 de setembro de 2023 o deslocamento de uma frente fria pelo estado, como pode ser visto na figura 1, contribuiu para ocorrência de tempestades, acompanhadas por descargas elétricas atmosféricas, queda de granizo e ventos fortes.

Na figura 2 encontram-se imagens do satélite GOES-16 para o período, com realce de temperatura, disponibilizados pelo Instituto Nacional de Pesquisas Espaciais (INPE). A escala de cores das imagens indica a temperatura do topo das nuvens, indo do preto (100°C) ao branco (-100°C). Quanto mais frio o topo da nuvem, maior sua altura, indicando nuvens de grande desenvolvimento vertical, associadas a forte instabilidade e tempestades com raios, ventos fortes e volumes significativos de precipitação.

Pode-se observar nestas imagens a formação de núcleos convectivos associados ao deslocamento da frente fria, responsáveis pelas tempestades que se desenvolveram sobre o estado neste período, atingindo diversas regiões de Minas em períodos diversos, mas principalmente na faixa Centro-Sul do estado. Além disso, fortes rajadas de vento foram registradas neste período, como será evidenciado no restante do relatório.

Condições meteorológicas entre 13 e 15 de setembro de 2023**Nº Documento:**

s/n

Revisão: A**Página 3 de 10**

Figura 1 - Carta Sinótica em superfície dos dias 13 (a), 14 (b) e 15 (c) de setembro de 2023. Fonte: Marinha do Brasil.

Condições meteorológicas entre 13 e 15 de setembro de 2023

Nº Documento:

s/n

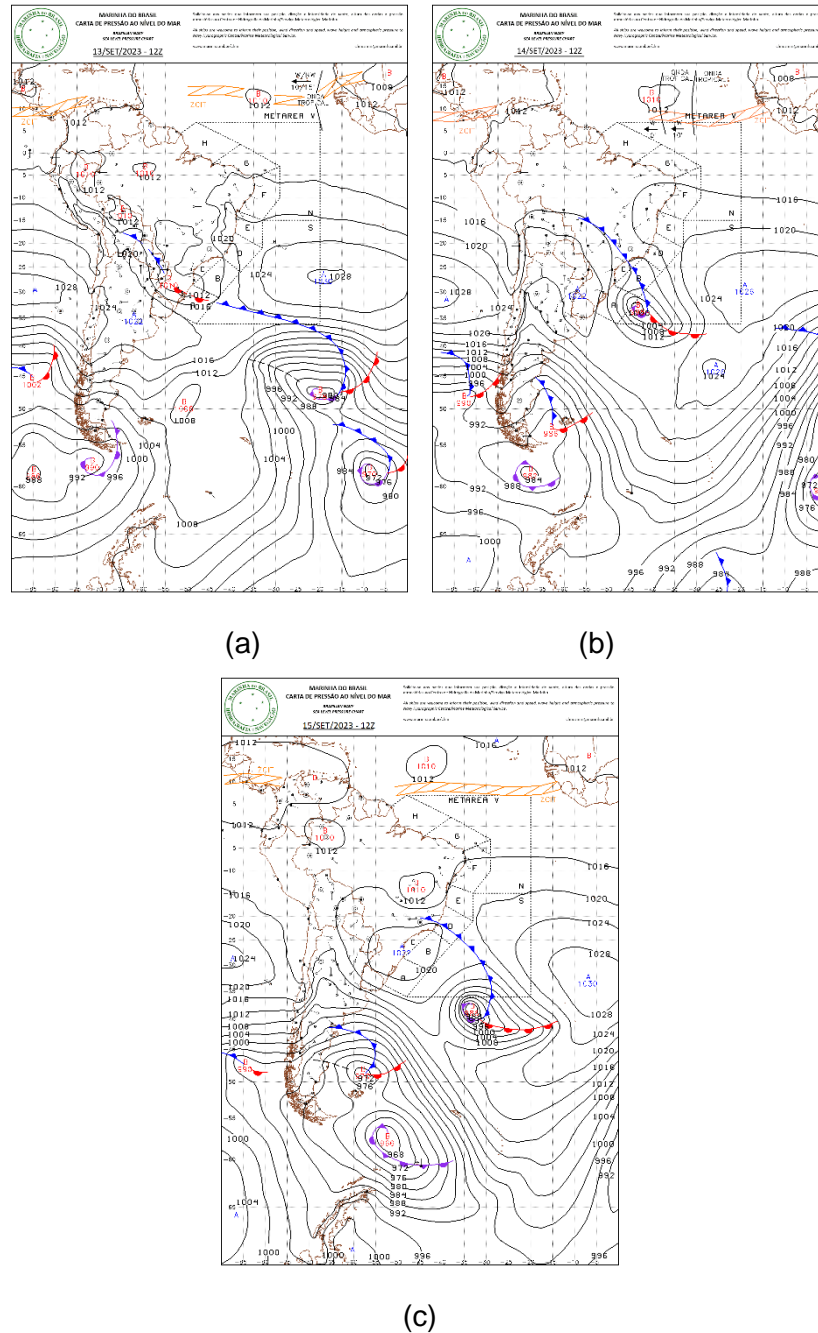
Revisão: A

Página 4 de 10

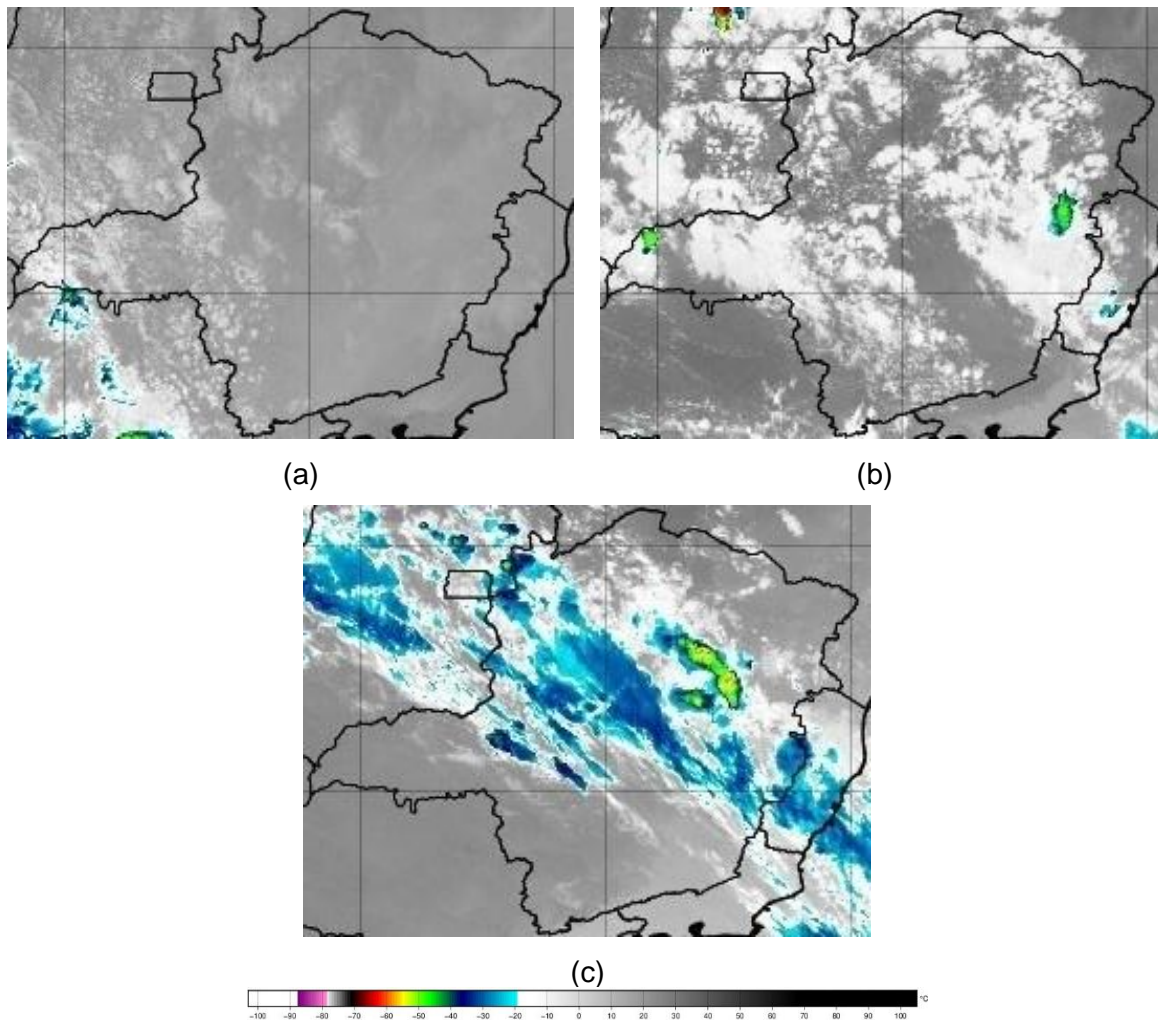
**Figura 2 – Seleção de Imagem de Satélite dos dias 13 (a), 14 (b) e 15 (c) de setembro de 2023. Fonte: INPE.**

A Rede Integrada Nacional de Detecção de Descargas Atmosféricas (RINDAT) é uma rede de sensores especializados e centrais de processamento que permitem detectar, em tempo real, as descargas atmosféricas nuvem-solo, isto é, a maior parte das descargas que atingem o solo, em parte do território brasileiro. Atualmente, a RINDAT é constituída pelas seguintes instituições: CEMIG, FURNAS e SIMEPAR.

A figura 3 ilustra os registros de descargas atmosféricas em Minas Gerais feitos pelos sensores da RINDAT entre os dias 13 e 15 de setembro de 2023 com pontos vermelhos.

Condições meteorológicas entre 13 e 15 de setembro de 2023**Nº Documento:**

s/n

Revisão: A

Página 5 de 10

Concordando com o que já foi exposto, vê-se que diversas regiões do estado de Minas Gerais foram atingidas por tempestades elétricas consideráveis.



Figura 3 - Localização dos raios registrados entre os dias 13 e 15 de setembro de 2023. Fonte: RINDAT

Na figura 4 encontram-se os dados de rajadas de vento máximas, em km/h, registradas entre os dias 13 e 15 de setembro de 2023, com base nas estações automáticas do Instituto Nacional de Meteorologia (INMET). Nesta imagem, vê-se que diversas estações do sul e centro do estado registraram rajadas de vento superiores a 60 km/h, com destaque para o Região Central, com rajadas que atingiram os 98 km/h.

| | | | |
|---|-----|-------------------|-----------------------|
| Condições meteorológicas entre 13 e 15 de setembro de 2023 | | | |
| Nº Documento: | s/n | Revisão: A | Página 6 de 10 |

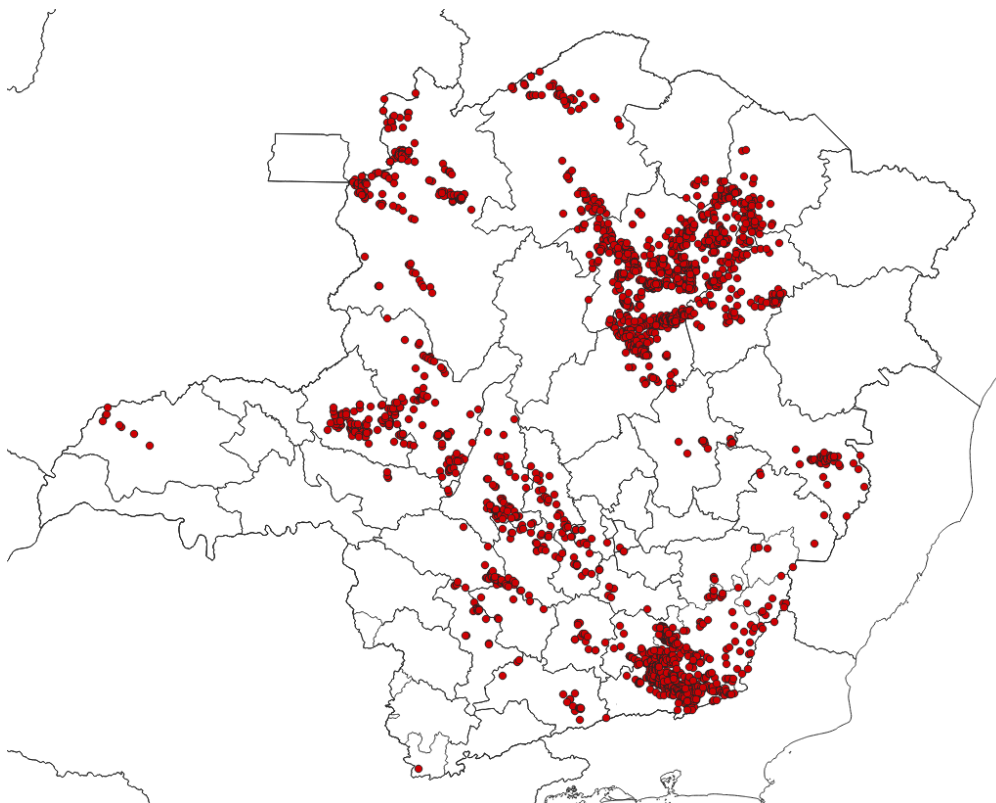
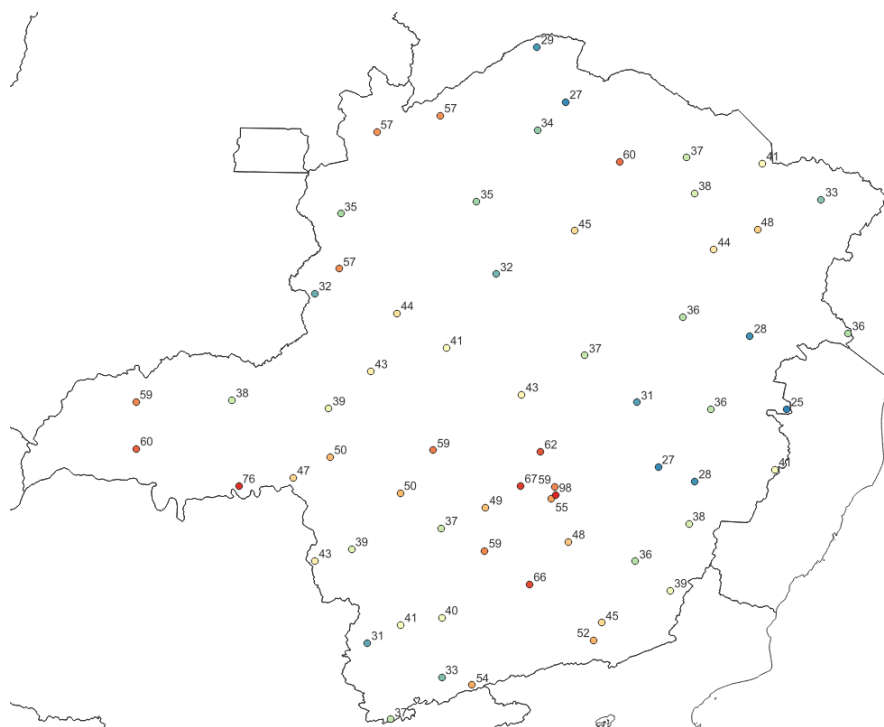

**Figura 4 – Rajadas de vento (Km/h) máximas registradas entre os dias 13 e 15 de setembro de 2023.
Fonte: INMET**

Abaixo, na figura 5a, encontram-se os dados de pluviometria para o Brasil acumulados entre os dias 13 e 15 de setembro de 2023, também com base nas estações do INMET. Este mapa foi elaborado com o uso de dados de estações meteorológicas pertencentes ao instituto e, por padrão internacional, utilizam os registros de chuva das 12 UTC do dia anterior às 12 UTC dos dias em questão. Por este motivo, foi utilizado o mapa do dia 16/09 para ilustrar o acumulado nos 03 dias anteriores. Foi elaborado também o mapa presente na figura 5b, ainda baseado nas estações do INMET, com os totais acumulados em 3 dias, para mostrar em detalhes as chuvas no estado. Neste mapa vê-se que os valores de pluviometria não foram elevados, mostrando que os eventos intensos foram devidos a outras condições meteorológicas. Além disso, algumas estações apresentaram ausência de dados em parte do período, levando às diferenças detectadas entre os mapas das figuras 5a e 5b.

Condições meteorológicas entre 13 e 15 de setembro de 2023

Nº Documento:

s/n

Revisão: A

Página 7 de 10

Instituto Nacional de Meteorologia - INMET
Precipitação Acumulada nos últimos 3 dias
Mapa do dia 16/09/2023

Figura 5a - Pluviometria acumulada (mm) entre os dias 13 e 15 de setembro de 2023. Fonte: INMET.

Condições meteorológicas entre 13 e 15 de setembro de 2023**Nº Documento:**

s/n

Revisão: A**Página 8 de 10**

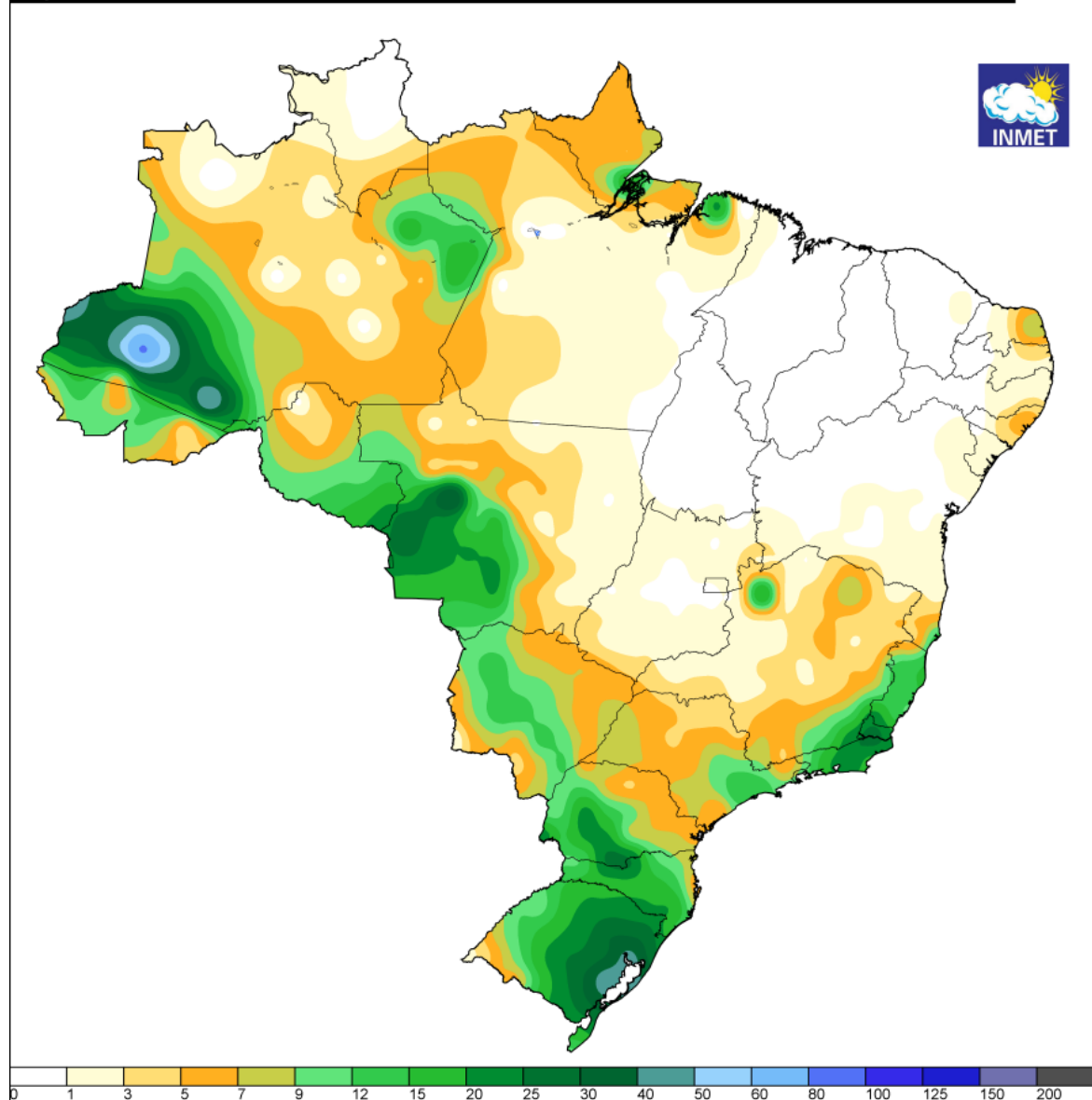
Figura 5b - Pluviometria acumulada entre os dias 13 e 15 de setembro de 2023. Fonte dos dados: INMET.

2) Impactos

Diversas regiões no estado registraram as consequências destes eventos, principalmente alagamentos, queda de árvores e vendaval diretamente relacionados às tempestades. Houve danos em ruas, residências e estabelecimentos comerciais em regiões de Minas Gerais, inclusive com ocorrências de Granizo. Abaixo encontram-se algumas reportagens sobre este período:

<https://g1.globo.com/mg/vales-mg/noticia/2023/08/25/ventos-de-ate-975-kmh-arrancam-telhado-de-igreja-derrubam-arvores-e-causam-estragos-em-cidades-do-leste-de-minas.ghtml>

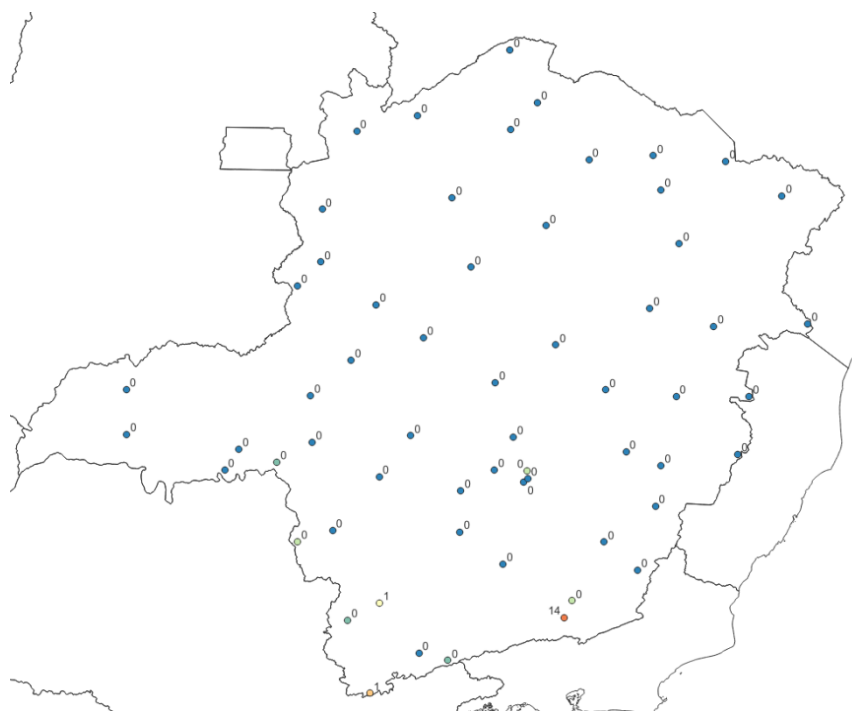
<https://noticias.r7.com/minas-gerais/cidades-do-interior-de-mg-e-da-grande-bh-registram-estragos-apos-chuvas-fortes-27082023>

<https://g1.globo.com/mg/triangulo-mineiro/noticia/2023/08/28/tempestade-com-granizo-alaga-ruas-e-deixa-bairros-sem-energia-em-uberlandia-veja-video.ghtml>

Condições meteorológicas entre 13 e 15 de setembro de 2023**Nº Documento:**

s/n

Revisão: APágina **9** de **10**

<https://g1.globo.com/mg/minas-gerais/noticia/2023/08/26/chuva-causa-alagamentos-e-estragos-em-cidades-de-mg.ghtml>

<https://jornalvozativa.com/noticias/tempestade-de-granizo-e-vento-forte-provoca-danos-em-cachoeira-do-campo/>

https://www.em.com.br/app/noticia/cultura/2023/08/26/interna_cultura,1552456/chuva-e-furtos-provocam-transtornos-no-festival-sarara.shtml

<https://noticias.r7.com/minas-gerais/videos/video-mostra-estruturas-da-festa-do-peao-boiadeiro-em-jeceaba-mg-sendo-destruidas-pela-chuva-27082023>

Na classificação e codificação brasileira de desastres (COBRADE) os eventos que atingiram Minas Gerais no período se encaixam nos seguintes códigos:

1.3.2.1.2 – Tempestade com intensa atividade elétrica;

1.2.3.0.0 – Alagamentos;

1.3.2.1.3 – Granizo;

1.3.2.1.4 – Chuvas intensas;

1.3.2.1.5 – Vendaval.

3) Conclusões

Pelo exposto acima fica claro que, entre os dias 13 e 15 de setembro de 2023, o estado de Minas Gerais foi atingido por uma forte frente fria. Este fenômeno causou impactos relacionados, principalmente a fortes rajadas de vento, queda de granizo e descargas elétricas atmosféricas. Na tabela abaixo encontra-se um resumo dos horários críticos por região de Minas.

Condições meteorológicas entre 13 e 15 de setembro de 2023**Nº Documento:**

s/n

Revisão: APágina **10** de **10**

| Malha | Início | Término |
|--------------------|------------------|------------------|
| Centro | 13/09/2023 01:00 | 15/09/2023 23:00 |
| Leste | 13/09/2023 12:00 | 15/09/2023 22:00 |
| Norte | 13/09/2023 03:00 | 15/09/2023 23:59 |
| Oeste | 13/09/2023 09:00 | 15/09/2023 23:00 |
| Mantiqueira | 13/09/2023 05:00 | 14/09/2023 23:00 |
| Sul | 13/09/2023 12:00 | 15/09/2023 23:00 |
| Triangulo | 13/09/2023 09:00 | 15/09/2023 18:00 |

Tabela 1 – Resumo dos horários críticos

4) Referências bibliográficas:

Mapa de precipitação acumulada do INMET: <https://tempo.inmet.gov.br/PrecAcumulada>Imagens de satélite (GOES – 16): <http://satelite.cptec.inpe.br/acervo/goes16.formulario.logic>Cartas Sinóticas: <https://www.marinha.mil.br/chm/dados-do-smm-cartas-sinoticas/cartas-sinoticas>