



## RELATÓRIO DE SITUAÇÃO DE EMERGÊNCIA

### Dados do Evento

- I. **Evento:** 20231226-3
- II. **Período do Evento:** 19/11/2023 00:00 a 22/11/2023 22:00
- III. **Publicação:** 31/01/2024 18:00

#### IV. **COBRADE:**

1.2.3.0.0

**Grupo:** Hidrológico  
**Subgrupo:** Alagamentos

1.3.2.1.2

**Grupo:** Meteorológico  
**Subgrupo:** Tempestades  
**Tipo:** Tempestade Local / Convectiva  
**Subtipo:** Tempestade de Raios

1.3.2.1.3

**Grupo:** Meteorológico  
**Subgrupo:** Tempestades  
**Tipo:** Tempestade Local / Convectiva  
**Subtipo:** Granizo

1.3.2.1.4

**Grupo:** Meteorológico  
**Subgrupo:** Tempestades  
**Tipo:** Tempestade Local / Convectiva  
**Subtipo:** Chuvas Intensas

1.3.2.1.5

**Grupo:** Meteorológico  
**Subgrupo:** Tempestades  
**Tipo:** Tempestade Local / Convectiva  
**Subtipo:** Vendaval

- V. **Interrupções:** Ver Anexo III
- VI. **Decreto:** Não se aplica
- VII. **Relatório de Evidências:** 20231226-3

### Evidências

- I. **Relatório:** 20231226-3
- II. **Informações do Decreto:** Não se aplica
- III. **Descrição do Evento**

Este relatório apresenta relato e evidências do Evento que gerou interrupções classificadas e expurgadas como Interrupções em Situação de Emergência conforme Item 208 do Módulo 1 do PRODIST que estabelece que podem ser consideradas Interrupções em Situação de Emergência aquelas decorrentes de Evento cujo somatório do CHI seja superior ao calculado pela equação:

$$CHI > 2.612 \times N^{0,35}$$

Onde N = número de consumidores da distribuidora do mês de outubro do ano anterior ao período de apuração.

$$\therefore CHI > 713.367,83$$

No período entre os dias 19 e 22 de novembro de 2023, o estado de Minas Gerais, devido ao deslocamento de uma intensa frente fria, foi afetado por tempestades com chuvas intensas, acompanhadas de descargas atmosféricas, ventos fortes e queda de granizo, conforme detalhado no laudo meteorológico em anexo.

O detalhamento abaixo resume, por regional de distribuição da Cemig D, o período crítico e a abrangência do evento conforme apresentado em laudo meteorológico:

| Regionais   | Período                             |
|-------------|-------------------------------------|
| Centro      | 19/11/2023 11:00 à 21/11/2023 19:00 |
| Leste       | 19/11/2023 10:00 à 21/11/2023 15:00 |
| Norte       | 19/11/2023 00:00 à 22/11/2023 22:00 |
| Oeste       | 19/11/2023 12:00 à 22/11/2023 19:00 |
| Mantiqueira | 19/11/2023 07:00 à 22/11/2023 17:00 |
| Sul         | 19/11/2023 02:00 à 22/11/2023 19:00 |
| Triângulo   | 19/11/2023 03:00 à 22/11/2023 21:00 |

Ademais, faz-se importante destacar que, para fins de seleção das interrupções decorrentes do evento, fez-se o uso a lista de Fatos Geradores definidas pelo Anexo 8.C do Módulo 8 do PRODIST, tendo sido os expurgos restritos as ocorrências de causa Meio Ambiente (Árvore ou Vegetação, Vento, Descargas Atmosféricas, Inundação, Erosão) e as causas Não Programadas e Não Classificadas quando associadas a condições atmosféricas adversas devido ao evento.

#### IV. Danos ao Sistema Elétrico

Durante o período do evento, foram registradas ocorrências emergenciais devido a danos diretos aos ativos, principalmente em virtude de descargas atmosféricas, dos ventos fortes e queda de vegetação sobre a rede de distribuição, os principais fatos geradores associados ao evento. Além disso, as maiores quantidades de ocorrências foram verificadas nas regiões Sul, Norte e Leste, onde também foram verificadas as maiores concentrações de CHI.

A tabela a seguir representa a quantidade de dispositivos, por tipo, que foram operados durante o evento.

| Equipamento                       | Quantidade Operado |
|-----------------------------------|--------------------|
| Disjuntor - Linha de Distribuição | 7                  |
| Disjuntor - SE                    | 3                  |
| Disjuntor - Alimentador           | 8                  |
| Religador                         | 993                |
| Seccionalizador                   | 25                 |
| Regulador de Tensão               | 4                  |
| Chave Fusível Repetidora MT       | 717                |
| Chave Fusível Derivação MT        | 1834               |
| Chave Seccionadora MT             | 136                |
| Chave Faca Adaptada               | 67                 |
| Transformador de Distribuição     | 3076               |
| Interrupção Individual            | 52                 |

O reflexo das ocorrências foram 6.922 interrupções classificadas como expurgáveis conforme pode ser observado no Anexo deste documento, detalhadas com seus horários individuais, quantidades de consumidores afetados e causas.

#### V. Relato Técnico

Quando da existência de um evento, a rede de distribuição pode ser afetada por ocorrências associadas ao meio ambiente (não gerenciáveis) ou relacionadas a operação do sistema (gerenciáveis). Nesse sentido, cabe destacar que a Cemig D despacha suas equipes de forma eficiente sem distinção da causa raiz, uma vez que o fato gerador somente é confirmado in loco, incluindo as ocorrências emergenciais sem serviços executados, que podem atrasar o atendimento de ocorrências com desligamentos. Durante o evento, foram encontradas situações de difícil acesso, estradas interditadas em virtude de alagamentos e queda de vegetação, o que comprometeu o tempo de atendimento.

O gráfico abaixo apresenta a curva de consumidores interrompidos no período. Por meio da qual é possível verificar a grande magnitude do evento em função da elevada quantidade de clientes interrompidos simultaneamente.

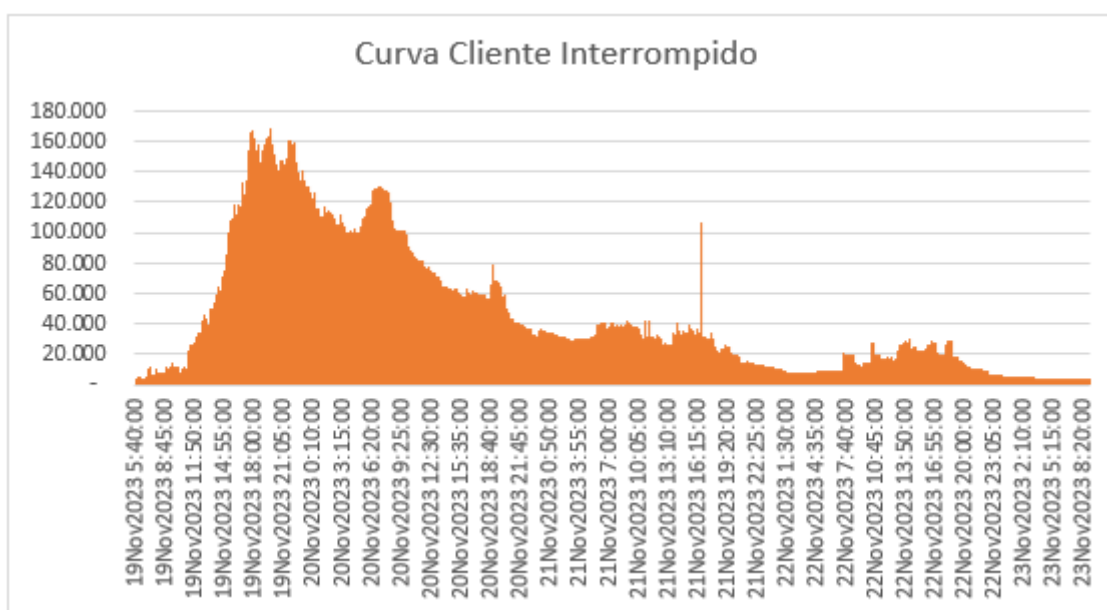

### **Ações de Restabelecimento**

Para realizar o atendimento das ocorrências registradas nesses dias e restabelecer a energia elétrica ao redor do estado, foram usadas a quantidade abaixo de equipes:

19/11/2023 – 483 Turmas  
20/11/2023 – 965 Turmas  
21/11/2023 – 805 Turmas  
22/11/2023 – 547 Turmas  
>23/11/2023 – 241 Turmas

A distribuição dessas equipes ao longo do estado pode ser verificada abaixo, que representa a quantidade de equipes por malha regional da Cemig D:

Centro – 350 Turmas  
Leste – 446 Turmas  
Mantiqueira – 332 Turmas  
Norte – 585 Turmas  
Oeste – 385 Turmas  
Sul – 523 Turmas  
Triângulo – 420 Turmas

### **VI. Indicadores de Tempo de Atendimento**

**Tempo Médio de Preparação (TMP em minutos): 775,78**

**Tempo Médio de Deslocamento (TMD em minutos): 30,33**

**Tempo Médio de Execução (TME em minutos): 19,87**

### **VII. Unidades Consumidoras Atingidas: 1.253.451**

**VIII. Municípios Atingidos:** ABADIA DOS DOURADOS, ABAETE, ABRE CAMPO, ACAIACA, ACUCENA, AGUA BOA, AGUA COMPRIDA, AGUANIL, AIMORES, AIURUOCA, ALAGOA, ALBERTINA, ALFENAS, ALFREDO VASCONCELOS, ALMENARA, ALPERCATA, ALPINOPOLIS, ALTEROSA, ALTO RIO DOCE, ALVARENGA, ALVINOPOLIS, ALVORADA DE MINAS, ANDRADAS, ANDRELANDIA, ANTONIO CARLOS, ANTONIO DIAS, ARACAI, ARACITABA, ARACUAI, ARAGUARI, ARAPORA, ARAUJOS, ARAXA, ARCOS, AREADO, ARICANDUVA, ARINOS, ATALEIA, AUGUSTO DE LIMA, BAEPENDI, BALDIM, BAMBUI, BANDEIRA DO SUL, BARAO DE COCAIS, BARBACENA, BARRA LONGA, BELA VISTA DE MINAS, BELMIRO BRAGA, BELO HORIZONTE, BELO ORIENTE, BELO VALE, BERILO, BETIM, BIAS FORTES, BICAS, BIQUINHAS, BOA ESPERANCA, BOCAINA DE MINAS, BOCAIUVA, BOM DESPACHO, BOM JARDIM DE MINAS, BOM JESUS DA PENHA, BOM JESUS DO AMPARO, BOM JESUS DO GALHO, BOM REPOUSO, BOM SUCESSO, BONFIM, BONFINOPOLIS DE MINAS, BONITO DE MINAS, BORDA DA MATA, BOTELHOS, BOTUMIRIM, BRAS PIRES, BRASILANDIA DE MINAS, BRASILIA DE MINAS, BRASOPOLIS, BRAUNAS, BRUMADINHO, BUENOPOLIS, BUGRE, BURITIS, BURITIZEIRO, CABECEIRA GRANDE, CABO VERDE, CACHOEIRA DA PRATA, CACHOEIRA DE MINAS, CACHOEIRA DOURADA, CAETANOPOLIS, CAETE, CAIANA, CALDAS, CAMACHO, CAMBUQUIRA, CAMPANARIO, CAMPANHA, CAMPESTRE, CAMPINA VERDE, CAMPO AZUL, CAMPO BELO, CAMPO DO MEIO, CAMPO FLORIDO, CAMPOS ALTOS, CAMPOS GERAIS, CANA VERDE, CANAPOLIS, CANDEIAS, CANTAGALO, CAPELA NOVA, CAPELINHA, CAPETINGA, CAPIM BRANCO, CAPINOPOLIS, CAPITAO ANDRADE, CAPITAO ENEAS, CAPITOLIO, CARAI, CARANAIBA, CARANDAI, CARANGOLA, CARATINGA, CAREACU, CARLOS CHAGAS, CARMESIA, CARMO DA MATA, CARMO DE MINAS, CARMO DO CACHOEIRA, CARMO DO CAJURU, CARMO DO PARANAIBA, CARMO DO RIO CLARO, CARMOPOLIS DE MINAS, CARNEIRINHO, CARRANCAS, CARVALHOPOLIS, CARVALHOS, CASA GRANDE, CASCALHO RICO, CASSIA, CATAS ALTAS, CATAS ALTAS DA NORUEGA, CATUJI, CATUTI, CAXAMBU, CEDRO DO ABAETE, CENTRAL DE MINAS, CENTRALINA, CHACARA, CHALE, CHAPADA DO NORTE, CHAPADA GAUCHA, CHIADOR, CIPOTANEA, CLARAVAL, CLARO DOS POCOES, CLAUDIO, COLUNA, COMENDADOR GOMES, COMERCINHO, CONCEICAO APARECIDA, CONCEICAO DA BARRA MINAS, CONCEICAO DAS ALAGOAS, CONCEICAO DAS PEDRAS, CONCEICAO DE IPANEMA, CONCEICAO DO MATO DENTRO, CONCEICAO DO PARA, CONCEICAO DO RIO VERDE,



CONCEICAO DOS OUROS, CONEGO MARINHO, CONFIN, CONGONHAL, CONGONHAS, CONGONHAS DO NORTE, CONQUISTA, CONSELHEIRO LAFAIETE, CONSELHEIRO PENA, CONSOLACAO, CONTAGEM, COQUEIRAL, CORACAO DE JESUS, CORDISBURGO, CORDISLANDIA, CORINTO, COROACI, COROMANDEL, CORONEL FABRICIANO, CORONEL MURTA, CORONEL PACHECO, CORONEL XAVIER CHAVES, CORREGO DANTA, CORREGO FUNDO, CORREGO NOVO, COUTO MAGALHAES DE MINAS, CRISTAIS, CRISTALIA, CRISTIANO OTONI, CRISTINA, CRUCILANDIA, CRUZEIRO DA FORTALEZA, CRUZILIA, CUPARAQUE, CURVELO, DATAS, DELFIM MOREIRA, DELFINOPOLIS, DELTA, DESTERRO DE ENTRE RIOS, DESTERRO DO MELO, DIAMANTINA, DIOGO DE VASCONCELOS, DIONISIO, DIVINO, DIVINO DAS LARANJEIRAS, DIVINOLANDIA DE MINAS, DIVINOPOLIS, DIVISA NOVA, DIVISOPOLIS, DOM BOSCO, DOM CAVATI, DOM JOAQUIM, DOM SILVERIO, DOM VICOSO, DORES DE CAMPOS, DORES DE GUANHAES, DORES DO INDAIA, DORES DO TURVO, DORESOPOLIS, DOURADOQUARA, ELOI MENDES, ENGENHEIRO CALDAS, ENGENHEIRO NAVARRO, ENTRE FOLHAS, ENTRE RIOS DE MINAS, ESMERALDAS, ESPERA FELIZ, ESPINOSA, ESPIRITO SANTO DO DOURADO, ESTRELA DALVA, ESTRELA DO INDAIA, ESTRELA DO SUL, EWBANK DA CAMARA, FAMA, FARIA LEMOS, FELICIO DOS SANTOS, FELIXLANDIA, FERNANDES TOURINHO, FERROS, FERVEDOURO, FLORESTAL, FORMIGA, FORMOSO, FORTALEZA DE MINAS, FORTUNA DE MINAS, FRANCISCO DUMONT, FRANCISCO SA, FRANCISCOPOLIS, FREI GASPAR, FREI INOCENCIO, FREI LAGONEGRO, FRONTEIRA, FRONTEIRA DOS VALES, FRUTA DE LEITE, FRUTAL, FUNILANDIA, GALILEIA, GAMELEIRAS, GLAUCILANDIA, GOIANA, GONCALVES, GONZAGA, GOUVEIA, GOVERNADOR VALADARES, GRAO MOGOL, GRUPIARA, GUANHAES, GUAPE, GUARACIABA, GUARACIAMA, GUARANESIA, GUARARA, GUARDA MOR, GUAXUPE, GUIMARANIA, HELIODORA, IAPU, IBERTIOGA, IBIA, IBIAI, IBIRACATU, IBIRACI, IBIRITE, IBITIURA DE MINAS, IBITURUNA, ICARAI DE MINAS, IGARAPE, IGARATINGA, IGUATAMA, IJACI, ILICINEA, IMBE DE MINAS, INCONFIDENTES, INDIANOPOLIS, INGAI, INHAPIM, INHAUMA, INIMUTABA, IPABA, IPANEMA, IPATINGA, IPIACU, IPUIUNA, IRAI DE MINAS, ITABIRA, ITABIRINHA DE MANTENA, ITABIRITO, ITACAMBIRA, ITACARAMBI, ITAGUARA, ITAIBE, ITAJUBA, ITAMARANDIBA, ITAMBACURI, ITAMBE DO MATO DENTRO, ITAMONTE, ITANHANDU, ITANHOMI, ITAOBIM, ITAPAGIPE, ITAPECERICA, ITATIAIUCU, ITAU DE MINAS, ITAUNA, ITAVERAVA, ITINGA, ITUETA, ITUIUTABA, ITUMIRIM, ITURAMA, ITUTINGA, JABOTICATUBAS, JACUI, JACUTINGA, JAGUARACU, JAIBA, JAMPRUCA, JANAUBA, JANUARIA, JAPARAIBA, JAPONVAR, JECEABA, JENIPAPO DE MINAS, JEQUERI, JEQUITAI, JEQUITIBA, JEQUITINHONHA, JESUANIA, JOAIMA, JOANESIA, JOAO MONLEVADE, JOAO PINHEIRO, JOAQUIM FELICIO, JOSE GONCALVES DE MINAS, JOSENOPOLIS, JUATUBA, JUIZ DE FORA, JURAMENTO, JURUAIA, JUVENILIA, LADAINHA, LAGAMAR, LAGOA DA PRATA, LAGOA DOS PATOS, LAGOA DOURADA, LAGOA FORMOSA, LAGOA GRANDE, LAGOA SANTA, LAJINHA, LAMBARI, LAMIM, LASSANCE, LAVRAS, LEANDRO FERREIRA, LEME DO PRADO, LIBERDADE, LIMA DUARTE, LIMEIRA DO OESTE, LONTRA, LUISLANDIA, LUMINARIAS, LUZ, MACHADO, MADRE DE DEUS DE MINAS, MALACACHETA, MAMONAS, MANGA, MANTENA, MAR DE ESPANHA, MARAVILHAS, MARIA DA FE, MARIANA, MARILAC, MARIO CAMPOS, MARIPE DE MINAS, MARLIERIA, MARMELOPOLIS, MARTINHO CAMPOS, MATA VERDE, MATEUS LEME, MATHIAS LOBATO, MATIAS BARBOSA, MATIAS CARDOSO, MATO VERDE, MATOZINHOS, MATUTINA, MEDEIROS, MEDINA, MENDES PIMENTEL, MESQUITA, MINAS NOVAS, MINDURI, MIRABELA, MIRAVANIA, MOEDA, MOEMA, MONJOLOS, MONSENHOR PAULO, MONTALVANIA, MONTE ALEGRE DE MINAS, MONTE AZUL, MONTE BELO, MONTE CARMELO, MONTE SIAO, MONTES CLAROS, MONTEZUMA, MORADA NOVA DE MINAS, MORRO DA GARCA, MORRO DO PILAR, MUTUM, MUZAMBINHO, NANUQUE, NATALANDIA, NATERCIA, NAZARENO, NEPOMUCENO, NOVA BELEM, NOVA ERA, NOVA LIMA, NOVA MODICA, NOVA PONTE, NOVA PORTEIRINHA, NOVA REZENDE, NOVA SERRANA, NOVA UNIAO, NOVO CRUZEIRO, NOVO ORIENTE DE MINAS, NOVORIZONTE, OLARIA, OLHOS D'AGUA, OLIMPIO NORONHA, OLIVEIRA, OLIVEIRA FORTES, ONCA DO PITANGUI, ORATORIOS, ORIZANIA, OURO BRANCO, OURO FINO, OURO PRETO, PADRE CARVALHO, PADRE PARAISO, PAI PEDRO, PAINEIRAS, PAINS, PAPAGAIOS, PARA DE MINAS, PARACATU, PARAGUACU, PARAISOPOLIS, PARAOPEBA, PASSA QUATRO, PASSA TEMPO, PASSA VINTE, PASSABEM, PASSOS, PATIS, PATOS DE MINAS, PATROCINIO, PAULISTAS, PAVAO, PECANHA, PEDRA BONITA, PEDRA DO INDAIA, PEDRALVA, PEDRAS MARIA DA CRUZ, PEDRINOPOLIS, PEDRO LEOPOLDO, PEDRO TEIXEIRA, PEQUI, PERDIGAO, PERDIZES, PERDOES, PERIQUITO, PESCADOR, PIAU, PIEDADE DE CARATINGA, PIEDADE DE PONTE NOVA, PIEDADE DO RIO GRANDE, PIEDADE DOS GERAIS, PIMENTA, PINGO D'AGUA, PINTOPOLIS, PIRACEMA, PIRAJUBA, PIRANGA, PIRANGUCU, PIRANGUINHO, PIRAPORA, PITANGUI, PIUMHI, PLANURA, POCO FUNDO, POCRANE, POMPEU, PONTE NOVA, PONTO CHIC, PORTEIRINHA, PORTO FIRME, POTE, POUSO ALEGRE, POUSO ALTO, PRADOS, PRATA, PRATAPOLIS, PRATINHA, PRESIDENTE BERNARDES, PRESIDENTE JUSCELINO, PRESIDENTE KUBITSCHEK, PRESIDENTE OLEGARIO, PRUDENTE DE MORAIS, QUARTEL GERAL, QUELUZITO, RAPOSOS, RAUL SOARES, RESENDE COSTA, RESPLENDOR,

RESSAQUINHA, RIACHINHO, RIACHO DOS MACHADOS, RIBEIRAO DAS NEVES, RIBEIRAO VERMELHO, RIO ACIMA, RIO CASCA, RIO DO PRADO, RIO DOCE, RIO ESPERA, RIO MANSO, RIO PARANAIBA, RIO PARDO DE MINAS, RIO PIRACICABA, RIO PRETO, RIO VERMELHO, RITAPOLIS, ROMARIA, SABARA, SABINOPOLIS, SACRAMENTO, SALINAS, SALTO DA DIVISA, SANTA BARBARA, SANTA BARBARA DO LESTE, SANTA BARBARA DO TUGURIO, SANTA BARBARA MONTE VERDE, SANTA CRUZ DE MINAS, SANTA CRUZ DE SALINAS, SANTA CRUZ DO ESCALVADO, SANTA EFIGENIA DE MINAS, SANTA FE DE MINAS, SANTA JULIANA, SANTA LUZIA, SANTA MARIA DE ITABIRA, SANTA MARIA DO SUACUI, SANTA RITA DE CALDAS, SANTA RITA DE IBITIPOCA, SANTA RITA DE MINAS, SANTA RITA DO ITUETO, SANTA RITA DO JACUTINGA, SANTA RITA DO SAPUCAI, SANTA ROSA DA SERRA, SANTA VITORIA, SANTANA DA VARGEM, SANTANA DE PIRAPAMA, SANTANA DO DESERTO, SANTANA DO GARAMBEU, SANTANA DO JACARE, SANTANA DO PARAISO, SANTANA DO RIACHO, SANTANA DOS MONTES, SANTO ANTONIO DO AMPARO, SANTO ANTONIO DO GRAMA, SANTO ANTONIO DO ITAMBE, SANTO ANTONIO DO MONTE, SANTO ANTONIO DO RETIRO, SANTO ANTONIO RIO ABAIXO, SANTO HIPOLITO, SANTOS DUMONT, SAO BENTO ABADE, SAO BRAS DO SUACUI, SAO DOMINGOS DAS DORES, SAO DOMINGOS DO PRATA, SAO FRANCISCO, SAO FRANCISCO DE PAULA, SAO FRANCISCO DE SALES, SAO FRANCISCO DO GLORIA, SAO GONCALO DO ABAETE, SAO GONCALO DO PARA, SAO GONCALO DO RIO ABAIXO, SAO GONCALO DO RIO PRETO, SAO GONCALO DO SAPUCAI, SAO GOTARDO, SAO JOAO BATISTA GLORIA, SAO JOAO DA LAGOA, SAO JOAO DA MATA, SAO JOAO DA PONTE, SAO JOAO DAS MISSOES, SAO JOAO DEL REI, SAO JOAO DO ORIENTE, SAO JOAO DO PACUI, SAO JOAO DO PARAISO, SAO JOAO EVANGELISTA, SAO JOAQUIM DE BICAS, SAO JOSE DA BARRA, SAO JOSE DA LAPA, SAO JOSE DA SAFIRA, SAO JOSE DA VARGINHA, SAO JOSE DO GOIABAL, SAO JOSE DO JACURI, SAO LOURENCO, SAO PEDRO DA UNIAO, SAO PEDRO DO SUACUI, SAO PEDRO DOS FERROS, SAO ROMAO, SAO ROQUE DE MINAS, SAO SEBASTIAO BELA VISTA, SAO SEBASTIAO DO ANTA, SAO SEBASTIAO DO MARANHAO, SAO SEBASTIAO DO OESTE, SAO SEBASTIAO DO PARAISO, SAO SEBASTIAO RIO PRETO, SAO SEBASTIAO RIO VERDE, SAO TIAGO, SAO TOMAS DE AQUINO, SAO TOME DAS LETRAS, SAO VICENTE DE MINAS, SAPUCAI MIRIM, SARDOA, SARZEDO, SEM PEIXE, SENAD MODESTINO GONCALVES, SENADOR JOSE BENTO, SENHORA DO PORTO, SENHORA DOS REMEDIOS, SERITINGA, SERRA AZUL DE MINAS, SERRA DO SALITRE, SERRANIA, SERRANOPOLIS DE MINAS, SERRANOS, SERRO, SETE LAGOAS, SETUBINHA, SILVIANOPOLIS, SIMAO PEREIRA, SOBRALIA, SOLEDADE DE MINAS, TAIOBEIRAS, TAPIRA, TAPIRAI, TAQUARACU DE MINAS, TARUMIRIM, TEIXEIRAS, TEOFIL OTONI, TIMOTEO, TIRADENTES, TIROS, TOMBOS, TRES CORACOES, TRES MARIAS, TRES PONTAS, TUMIRITINGA, TUPACIGUARA, TURMALINA, TURVOLANDIA, UBAI, UBAPORANGA, UBERABA, UBERLANDIA-AG.J.PINHEIRO, UNAI, UNIAO DE MINAS, URUANA DE MINAS, URUCANIA, URUCUIA, VARGEM ALEGRE, VARGEM BONITA, VARGEM GRANDE RIO PARDO, VARGINHA, VARJAO DE MINAS, VARZEA DA PALMA, VARZELANDIA, VAZANTE, VERDELANDIA, VEREDINHA, VERISSIMO, VERMELHO NOVO, VESPASIANO, VICOSA, VIRGEM DA LAPA, VIRGINIA, VIRGINOPOLIS, VIRGOLANDIA, VOLTA GRANDE, WENCESLAU BRAZ

**IX. Subestações Atingidas:** AAY, ABDD, ACSU, ADOD, AETD, AFNU, AGF, ALSD, AMN, ANAD, AOR, AOY, ARID, AUIU, AVT, AXAU, AYN, BBI, BCAD, BCAU, BCSQ, BCSU, BCV, BDM, BDPD, BETC, BETD, BETQ, BETT, BFS, BHA, BHAD, BHAT, BHBN, BHBP, BHCL, BHGT, BHRH, BHJT, BHMR, BHPM, BHS, BHSE, BHSN, BHSD, BHSV, BIID, BIIU, BMN, BMO, BMS, BNMU, BNR, BOED, BPSU, BRDD, BRL, BSOT, BTZD, CAQU, CAX, CCHD, CCHU, CCP, CCY, CCYT, CEL, CEMC, CEMT, CEO, CETU, CGAU, CICM, CINC, CISL, CITU, CLHU, CLS, CLUD, CLUU, CMD, CMG, CMH, CMID, CMN, CMT, CNH, CNLU, CNN, CNS, COJ, COM, COMD, CONU, CPG, CPO, CQE, CQLU, CRC, CRDT, CRF, CRL, CRM, CSAU, CSN, CSTU, CTR, CUG, CUVD, CVED, DDI, DMTU, DSV, DVLD, DVLU, DVOU, ELMU, ENC, ENG, EPS, EPSU, ESR, FCS, FCSD, FIO, FMA, FMAD, FRUD, FRUU, FXA, GDM, GGLU, GHE, GOVD, GPED, GVSC, GVSD, GVST, GVSU, IAD, IANU, IBAD, IBAS, IBAT, IBYD, ICS, IDM, IGPD, IGPU, IGRU, IGY, IIGT, IIGU, IIIU, IJAU, ILIU, IMRU, INPD, IOM, IPC, IRBD, IRO, ITDD, ITMU, ITT, IUAU, IUMD, JAN, JBT, JDN, JESU, JFAD, JFAO, JFAQ, JFAU, JGD, JMLT, JNUD, JNUQ, JNUT, JPIU, JQT, JQU, JTAD, JUAD, JUAU, LABU, LAD, LAVD, LBD, LDF, LFAD, LGR, LGRD, LGT, LJA, LNT, LPTU, LUZU, MAGC, MAGS, MAGT, MAGU, MAL, MBH, MCDD, MCH, MCLD, MCLQ, MCLU, MDH, MDI, MFED, MHC, MIB, MNM, MNN, MNVD, MOO, MRND, MSO, MTVU, MTZ, MUT, MUZD, MVD, MVDU, MZL, MZLU, NERU, NES, NLAE, NLAQ, NLAU, NNE, NOG, NPO, NVC, NVN, NVSD, NVSU, OLV, ORPC, ORPU, OUF, PAND, PBDD, PCSD, PDP, PDR, PDS, PEB, PERD, PFE, PGCU, PIUD, PJU, PLOT, PLU, PMSD, PMSU, PNHD, PNV, PPS, PPUD, PQO, PRD, PRJ, PRRU, PRSD, PRSU, PRTD, PRTU, PSAD, PSAU, PSOU, PSP, PTC, PTE, PTHD, PTID, PTUC, PTUD, PTUU, PYN, PZLU, RBSD, RBST, RBSU, RCA, RCM, RCN, RES, RMRU, RPA, RPR, RSP, RSS, SAA, SALU, SBAU, SDED, SDEU, SEG, SER, SERD, SFID, SFIQ, SGS, SGTU, SLAD, SLAT, SLAU, SLN, SLPU, SLUD, SLUQ, SLUU, SND, SNS, SPU,



SQNU, SRS, SRT, SSA, SSO, SSP, SSZ, STV, SUI, SVW, SWOU, SYBU, TCSD, TCSU, TOED, TOTU, TPCD, TSPU, TTD, UHDR, UHEM, UHGF, UHIT, UHJS, UHMR, UHMS, UHPC, UHPD, UHPF, UHPI, UHPN, UHPT, UHQM, UHRP, UHSB, UHSG, UHTM, UHTR, ULAD, ULAE, ULAN, ULAS, ULAU, UNIC, UNID, UNIQ, UNIS, UNIT, URAC, URAQ, URAS, URAT, URAU, VCS, VCSD, VGAD, VGAU, VGE, VJMU, VZEU, VZPU, YAN, YFUR, YICM, YPRT

- X. Interrupções: 6.922**
- XI. Início da Primeira Interrupção: 19/11/2023 01:47**
- XII. Término da Última Interrupção: 29/11/2023 18:12**
- XIII. Duração Média das Interrupções (em horas): 13,43**
- XIV. Interrupção de Maior Duração (em horas): 215,42**
- XV. Consumidor Hora Interrompido (CHI) do Evento: 4.559.003,00**
  
- XVI. Registros diversos: Ver anexos**

## Chuva deixa ruas alagadas e arrasta carros em Belo Vale; VÍDEO

Imagens mostram veículos boiando nas vias durante a chuva.

Por Francielly Santiago, g1 Minas — Belo Horizonte

20/11/2023 06h33 - Atualizado há 2 meses



Um homem tenta salvar o veículo em meio ao alagamento da rua. — Foto: Redes Sociais

Fonte: <https://g1.globo.com/mg/minas-gerais/noticia/2023/11/20/chuva-deixa-ruas-alagadas-e-arrasta-carros-em-belo-vale-video.ghtml>



# Minas Gerais registra 2ª morte por causa da chuva

Segundo a Comdec, chuva forte e vendaval provocaram a queda parcial de uma casa, que matou uma mulher. Duas pessoas ficaram feridas no mesmo incidente.

Por **Alex Araújo**, g1 Minas — Belo Horizonte  
20/11/2023 10h10 · Atualizado há 2 meses

Fonte: <https://g1.globo.com/mg/minas-gerais/noticia/2023/11/20/minas-gerais-registra-2a-morte-por-causa-da-chuva.ghtml>

ESTADO DE MINAS Gerais



Início > Gerais

RISCO DE GRANIZO

## BH e outras 467 estão sob alerta de tempestade de até 100mm neste domingo (19)

Inmet prevê risco de chuvas fortes, com ventos de até 100km/h

Fonte: <https://www.em.com.br/gerais/2023/11/6657595-bh-e-outras-467-estao-sob-alerta-de-tempestade-de-ate-100mm-neste-domingo-19.html>

# Chuva forte enche piscinão da Vilarinho em BH; Defesa Civil chegou a bloquear a avenida

Via conhecida por alagamentos foi interditada preventivamente no início da noite deste domingo (19).

Por **Fernando Zuba**, **Danilo Girundi**, TV Globo — Belo Horizonte  
19/11/2023 23h23 · Atualizado há 2 meses

Fonte: <https://g1.globo.com/mg/minas-gerais/noticia/2023/11/19/chuva-forte-enche-piscinao-da-vilarinho-em-bh-defesa-civil-chegou-a-bloquear-a-avenida.ghtml>

ESTADO DE MINAS Gerais



Início > Gerais

MARCAS DAS CHUVAS

## Vídeo: Chuva e vendaval causam estragos em cidade da Grande BH

De acordo com informações da Defesa Civil estadual, foram registrados vários pontos de alagamento que afetaram comércios e residências

Fonte: <https://www.em.com.br/gerais/2023/11/6658152-video-chuva-e-vendaval-causam-estragos-em-cidade-da-grande-bh.html>

# VÍDEO: Tempestade alaga ruas, arranca árvores e deixa estragos em cidades do Sul de Minas

Câmera de segurança flagrou exato momento em que muro veio abaixo em Três Corações. Ocorrências também foram registradas em Guaxupé e Monte Sião.

Por g1 Sul de Minas

19/11/2023 17h28 · Atualizado há 2 meses



Chuva causa alagamentos e deixa estragos em Três Corações — Foto: Varginha 24 horas

Fonte: <https://g1.globo.com/mg/sul-de-minas/noticia/2023/11/19/video-tempestade-alaga-ruas-arranca-arvores-e-deixa-estragos-em-monte-siao-mg.ghtml>

## Chuva e ventania provocam queda de árvores em rodovias do Norte de Minas

Corpo de Bombeiros fez a retirada de cerca de 25 árvores na BR-251 e na LMG-657, conhecida como Estrada da Produção, em Montes Claros.

Por g1 Grande Minas

20/11/2023 06h56 · Atualizado há 2 meses



Cerca de 20 árvores caíram na LMG-657 — Foto: Corpo de Bombeiros/Divulgação

Fonte: <https://g1.globo.com/mg/grande-minas/noticia/2023/11/20/chuva-e-ventania-provocam-queda-de-arvores-em-rodovias-do-norte-de-minas.ghtml>

[Início](#) > [Gerais](#)

TEMPORAL

## Tempestade na Grande BH tem mais de 7 mil raios e ventos a 80km/h

Várias regiões de BH, Sabará e outras cidades da Região Metropolitana registraram interrupção de energia

Fonte: <https://www.em.com.br/gerais/2023/11/6658143-tempestade-na-grande-bh-tem-mais-de-7-mil-raios-e-ventos-a-80km-h.html>

## Após temporal, Prefeitura de Pitangui monta força-tarefa para limpeza de vias e assistência às famílias desalojadas

A região central da cidade, o Lavrado e a Gameleira são alguns dos pontos mais comprometidos pelo temporal registrado no domingo (19).

Por g1 Centro-Oeste de Minas — Pitangui  
20/11/2023 19h44 · Atualizado há 2 meses

Fonte: <https://g1.globo.com/mg/centro-oeste/noticia/2023/11/20/apos-temporal-prefeitura-de-pitangui-monta-forca-tarefa-para-limpeza-de-vias-e-assistencia-as-familias-desalojadas.ghtml>

## Uberlândia tem novo alerta para tempestade e ventos de até 100 km/h; aviso é válido até terça

Alerta laranja de 'perigo' indica que população deve se manter vigilante. Além dos ventos fortes, pode haver queda de granizo.

Por g1 Triângulo — Uberlândia  
20/11/2023 17h33 · Atualizado há 2 meses

Fonte: <https://g1.globo.com/mg/triangulo-mineiro/noticia/2023/11/20/uberlandia-tem-novo-alerta-para-tempestade-e-ventos-de-ate-100-kmh-aviso-e-valido-ate-terca.ghtml>

# VÍDEO: Motorista fica ilhado e sobe no teto do carro para escapar de enxurrada na Avenida Rondon Pacheco

Temporal atingiu Uberlândia e outras cidades do Triângulo e Alto Paranaíba na noite de domingo (19). Estragos também foram registrados em Uberaba e Sacramento.

Por g1 Triângulo — Uberlândia

20/11/2023 07h52 · Atualizado há 2 meses



Motorista sobe em carro para escapar de enxurrada em Uberlândia — Foto: Redes sociais/Reprodução



Árvore caiu em carro em Uberaba — Foto: Corpo de Bombeiros/Divulgação

Fonte: <https://g1.globo.com/mg/triangulo-mineiro/noticia/2023/11/20/video-motorista-fica-ilhado-e-sobe-no-teto-do-carro-para-escapar-de-enxurrada-na-avenida-rondon-pacheco.ghtml>

## Vídeo: chuva forte alaga cidades do Norte de Minas e deixa desabrigados

As cidades de Montes Claros e Januária registraram enchentes na tarde desta segunda (20)

20/11/2023 às 20:37 • Fernanda Rodrigues , Osmar Macedo



Os municípios estão sob alerta amarelo (perigo potencial) do Instituto Nacional de Meteorologia

Fonte: <https://www.itatiaia.com.br/editorias/cidades/2023/11/20/video-chuva-forte-alaga-cidades-do-norte-de-minas-e-deixa-desabrigados>

Cidades

## Após onda de calor, BH e mais 709 cidades têm alerta de chuva de até 50 mm e ventania

Belo Horizonte e outras 709 cidades de Minas Gerais podem ser atingidas por chuva intensa e ventos até 60 km/h

20/11/2023 às 12:22 • Rômulo Ávila

Fonte: <https://www.itatiaia.com.br/editorias/cidades/2023/11/20/apos-onda-de-calor-bh-e-mais-709-cidades-tem-alerta-de-chuva-de-ate-50-mm-e-ventania>

## Enchente na Rondon e mais: veja os estragos causados pela chuva em Uberlândia

Estação da Prefeitura registrou 66,25 milímetros durante a precipitação deste domingo (19)

Comentar



REDAÇÃO | DIÁRIO DE UBERLÂNDIA



*Precipitação causou enxurrada na avenida Rondon Pacheco | Foto: Reprodução/Redes Sociais*

Fonte: <https://diariodeuberlandia.com.br/noticia/34750/enchente-na-rondon-e-mais-veja-os-estragos-causados-pela-chuva-em-uberlandia>

**TRANSTORNOS**

# Chuva causa queda de árvores e bloqueia trânsito em Guaxupé

Ao menos nove árvores caíram na cidade após tempestade na tarde desse domingo (19).

Publicado em 20/11/2023 às 09:21



(Foto: CBMMG)

Fonte: <https://guaxupe.portaldacidade.com/noticias/policial/chuva-causa-queda-de-arvores-e-bloqueia-transito-em-guaxupe-2348>

## Quase 300 cidades de Minas estão sob alerta de tempestade com granizo

Os cuidados são válidos até as 10h desta sexta-feira (24)

22/11/2023 às 10:37 • Larissa Ricci

Fonte: <https://www.itatiaia.com.br/editorias/cidades/2023/11/22/quase-300-cidades-de-minas-estao-sob-alerta-de-tempestade-com-granizo>



## Ventos fazem estruturas metálicas irem parar em cima da fiação elétrica em Varginha, MG

Com isso, dois postes quebraram e os cabos se romperam.

Por g1 Sul de Minas

22/11/2023 16h06 · Atualizado há 2 meses



Ventos fazem estruturas metálicas pararem em cima da fiação elétrica em Varginha — Foto: Reprodução EPTV

Fonte: <https://g1.globo.com/mg/sul-de-minas/noticia/2023/11/22/ventos-fazem-estruturas-metalias-irem-parar-em-cima-da-fiacao-eletrica-em-varginha-mg.ghtml>

## VÍDEO: Homem que empurrava moto é arrastado pela enxurrada durante temporal em Frutal

Chuva forte alagou ruas e avenidas na cidade na noite de terça-feira (21). Apesar do susto, o morador arrastado pela água conseguiu se levantar e ir para um lugar seguro.

Por TV Integração e g1 Triângulo — Frutal

22/11/2023 08h53 · Atualizado há 2 meses

Fonte: <https://g1.globo.com/mg/triangulo-mineiro/noticia/2023/11/22/video-homem-que-empurrava-moto-e-arrastado-pela-enxurrada-durante-temporal-em-frutal.ghtml>

## Anexo II – Mapa Geométrico regionais Cemig-D

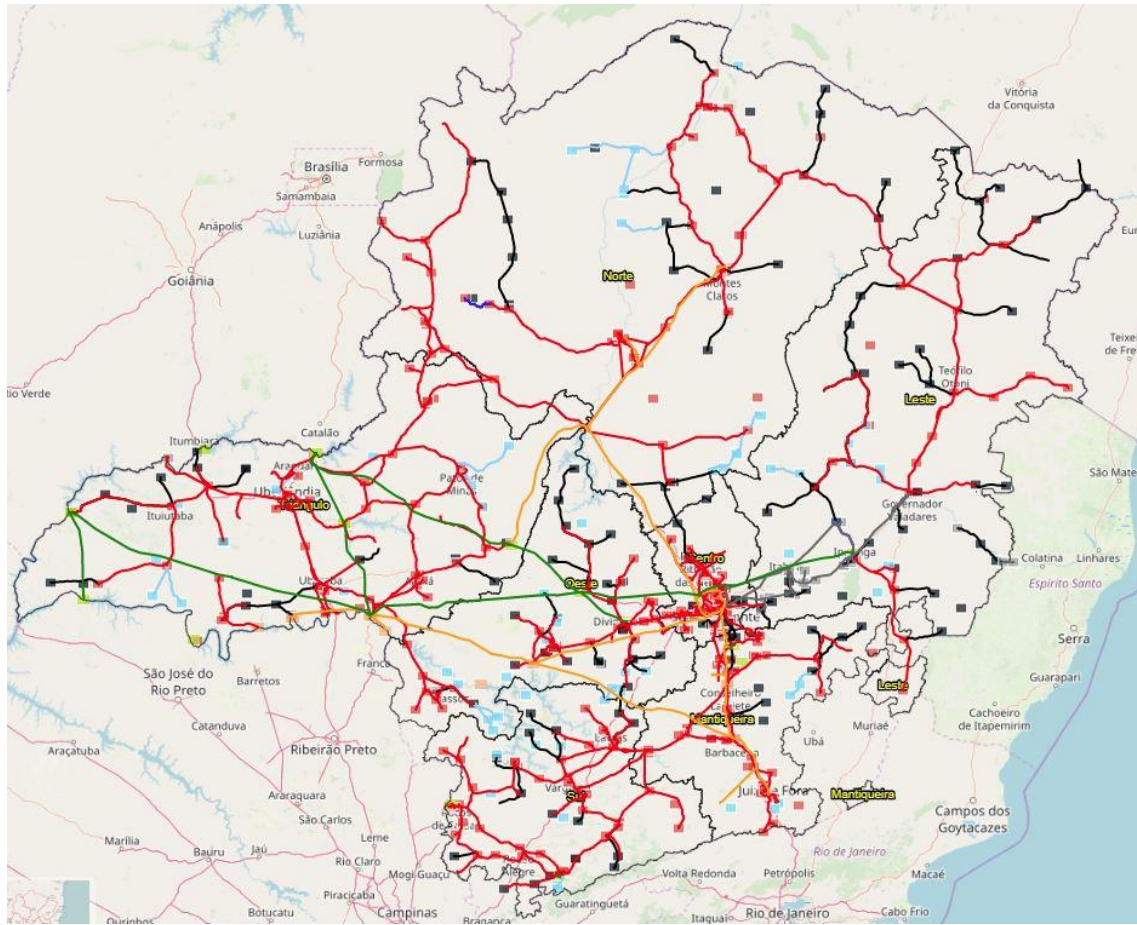

### Anexo III – Registros das Interrupções

| Interrupção | Item | Conjunto     | Início           | Término          | Fato Gerador                         | UCs Inter. |
|-------------|------|--------------|------------------|------------------|--------------------------------------|------------|
| 17533143    | 1    | AAV - 15092  | 20/11/2023 19:37 | 21/11/2023 09:43 | Meio ambiente - Árvore ou Vegetação  | 1          |
| 17531467    | 1    | AAV - 15092  | 20/11/2023 14:09 | 20/11/2023 17:25 | Meio ambiente - Vento                | 37         |
| 17527554    | 1    | ABD - 15093  | 19/11/2023 19:49 | 20/11/2023 09:01 | Meio ambiente - Árvore ou Vegetação  | 16         |
| 17525949    | 1    | ABD - 15093  | 19/11/2023 14:14 | 19/11/2023 16:58 | Não classificada                     | 23         |
| 17525721    | 1    | ABD - 15093  | 19/11/2023 07:10 | 19/11/2023 16:06 | Meio ambiente - Árvore ou Vegetação  | 1          |
| 17581344    | 1    | ABD - 15093  | 19/11/2023 07:26 | 19/11/2023 08:42 | Meio ambiente - Descarga Atmosférica | 12         |
| 17532027    | 1    | ABD - 15093  | 20/11/2023 16:03 | 20/11/2023 21:59 | Não classificada                     | 4          |
| 17535341    | 1    | ABD - 15093  | 20/11/2023 22:37 | 21/11/2023 16:02 | Meio ambiente - Descarga Atmosférica | 1          |
| 17535698    | 1    | ABD - 15093  | 20/11/2023 18:44 | 21/11/2023 16:42 | Não classificada                     | 1          |
| 17531020    | 1    | ABD - 15093  | 20/11/2023 13:42 | 20/11/2023 17:20 | Meio ambiente - Descarga Atmosférica | 4          |
| 17536017    | 1    | ABD - 15093  | 20/11/2023 21:21 | 21/11/2023 17:58 | Não classificada                     | 1          |
| 17536571    | 1    | ABD - 15093  | 21/11/2023 15:50 | 21/11/2023 19:20 | Meio ambiente - Árvore ou Vegetação  | 4          |
| 17532335    | 1    | ACSU - 15094 | 19/11/2023 20:01 | 20/11/2023 18:14 | Meio ambiente - Vento                | 54         |
| 17528594    | 1    | ACSU - 15094 | 20/11/2023 05:45 | 20/11/2023 12:37 | Não classificada                     | 1          |
| 17528106    | 2    | ACSU - 15094 | 20/11/2023 06:40 | 20/11/2023 10:56 | Não classificada                     | 33         |
| 17528106    | 1    | ACSU - 15094 | 20/11/2023 06:40 | 20/11/2023 10:56 | Não classificada                     | 1          |
| 17531364    | 1    | ACSU - 15094 | 20/11/2023 09:09 | 20/11/2023 20:15 | Meio ambiente - Descarga Atmosférica | 1          |
| 17535342    | 1    | ACSU - 15094 | 20/11/2023 07:15 | 21/11/2023 16:00 | Meio ambiente - Vento                | 1          |
| 17528860    | 1    | ACSU - 15094 | 20/11/2023 07:58 | 20/11/2023 13:31 | Não classificada                     | 5          |
| 17528411    | 1    | ACSU - 15094 | 20/11/2023 08:08 | 20/11/2023 11:51 | Não classificada                     | 1          |
| 17532336    | 1    | ACSU - 15094 | 20/11/2023 16:59 | 20/11/2023 18:14 | Meio ambiente - Vento                | 101        |
| 17538173    | 1    | ACSU - 15094 | 21/11/2023 09:56 | 22/11/2023 09:37 | Meio ambiente - Descarga Atmosférica | 2          |
| 17538059    | 1    | ACSU - 15094 | 21/11/2023 13:25 | 22/11/2023 09:03 | Meio ambiente - Descarga Atmosférica | 1          |
| 17537957    | 1    | ACSU - 15094 | 21/11/2023 14:43 | 22/11/2023 08:41 | Meio ambiente - Descarga Atmosférica | 6          |
| 17538902    | 1    | ACSU - 15094 | 22/11/2023 06:48 | 22/11/2023 11:56 | Não classificada                     | 7          |
| 17538902    | 2    | ACSU - 15094 | 22/11/2023 06:48 | 22/11/2023 11:56 | Não classificada                     | 122        |
| 17529462    | 1    | ADOD - 15095 | 19/11/2023 06:51 | 20/11/2023 15:00 | Meio ambiente - Árvore ou Vegetação  | 17         |
| 17530610    | 1    | ADOD - 15095 | 19/11/2023 08:23 | 20/11/2023 18:03 | Meio ambiente - Vento                | 1          |
| 17531951    | 1    | ADOD - 15095 | 19/11/2023 21:13 | 19/11/2023 21:34 | Meio ambiente - Árvore ou Vegetação  | 76         |
| 17529018    | 1    | ADOD - 15095 | 19/11/2023 17:14 | 19/11/2023 18:59 | Não classificada                     | 42         |
| 17587671    | 5    | ADOD - 15095 | 19/11/2023 09:36 | 19/11/2023 10:54 | Meio ambiente - Descarga Atmosférica | 675        |
| 17536410    | 1    | ADOD - 15095 | 19/11/2023 17:32 | 20/11/2023 09:55 | Meio ambiente - Vento                | 304        |
| 17587671    | 6    | ADOD - 15095 | 19/11/2023 09:36 | 19/11/2023 10:54 | Meio ambiente - Descarga Atmosférica | 40         |
| 17587671    | 3    | ADOD - 15095 | 19/11/2023 09:36 | 19/11/2023 10:54 | Meio ambiente - Descarga Atmosférica | 51         |
| 17531950    | 1    | ADOD - 15095 | 19/11/2023 17:27 | 20/11/2023 10:46 | Meio ambiente - Árvore ou Vegetação  | 69         |
| 17534989    | 1    | ADOD - 15095 | 19/11/2023 17:47 | 21/11/2023 15:31 | Meio ambiente - Vento                | 1          |
| 17534987    | 1    | ADOD - 15095 | 19/11/2023 17:19 | 20/11/2023 19:23 | Meio ambiente - Vento                | 6          |
| 17587671    | 1    | ADOD - 15095 | 19/11/2023 09:36 | 19/11/2023 09:40 | Meio ambiente - Descarga Atmosférica | 4          |
| 17525380    | 1    | ADOD - 15095 | 19/11/2023 08:38 | 19/11/2023 14:10 | Meio ambiente - Vento                | 44         |
| 17531951    | 4    | ADOD - 15095 | 19/11/2023 21:13 | 20/11/2023 10:46 | Meio ambiente - Árvore ou Vegetação  | 415        |
| 17532774    | 3    | ADOD - 15095 | 19/11/2023 23:41 | 20/11/2023 10:07 | Não classificada                     | 4          |
| 17530621    | 1    | ADOD - 15095 | 19/11/2023 12:43 | 20/11/2023 17:57 | Meio ambiente - Vento                | 1          |
| 17587671    | 4    | ADOD - 15095 | 19/11/2023 09:36 | 19/11/2023 10:54 | Meio ambiente - Descarga Atmosférica | 1          |
| 17525160    | 1    | ADOD - 15095 | 19/11/2023 07:35 | 19/11/2023 13:00 | Meio ambiente - Vento                | 27         |
| 17587671    | 7    | ADOD - 15095 | 19/11/2023 09:36 | 19/11/2023 10:54 | Meio ambiente - Descarga Atmosférica | 62         |
| 17530679    | 9    | ADOD - 15095 | 19/11/2023 19:23 | 20/11/2023 10:27 | Meio ambiente - Árvore ou Vegetação  | 1          |
| 17529018    | 4    | ADOD - 15095 | 19/11/2023 17:14 | 20/11/2023 13:20 | Não classificada                     | 2          |
| 17529018    | 2    | ADOD - 15095 | 19/11/2023 17:14 | 20/11/2023 13:20 | Não classificada                     | 6          |
| 17529017    | 2    | ADOD - 15095 | 19/11/2023 09:05 | 20/11/2023 13:20 | Não classificada                     | 24         |
| 17531244    | 1    | ADOD - 15095 | 19/11/2023 18:36 | 20/11/2023 19:33 | Meio ambiente - Vento                | 1          |
| 17531951    | 3    | ADOD - 15095 | 19/11/2023 21:13 | 20/11/2023 10:46 | Meio ambiente - Árvore ou Vegetação  | 4          |
| 17529018    | 3    | ADOD - 15095 | 19/11/2023 17:14 | 20/11/2023 13:20 | Não classificada                     | 269        |
| 17524924    | 1    | ADOD - 15095 | 19/11/2023 06:09 | 19/11/2023 11:22 | Meio ambiente - Árvore ou Vegetação  | 22         |
| 17587671    | 2    | ADOD - 15095 | 19/11/2023 09:36 | 19/11/2023 09:40 | Meio ambiente - Descarga Atmosférica | 1114       |
| 17530679    | 7    | ADOD - 15095 | 19/11/2023 19:23 | 20/11/2023 10:27 | Meio ambiente - Árvore ou Vegetação  | 4          |

|          |   |              |                  |                  |                                      |      |
|----------|---|--------------|------------------|------------------|--------------------------------------|------|
| 17532774 | 4 | ADOD - 15095 | 19/11/2023 23:41 | 20/11/2023 10:07 | Não classificada                     | 11   |
| 17529997 | 1 | ADOD - 15095 | 19/11/2023 14:12 | 20/11/2023 17:00 | Meio ambiente - Vento                | 14   |
| 17529017 | 1 | ADOD - 15095 | 19/11/2023 09:05 | 20/11/2023 13:20 | Não classificada                     | 11   |
| 17533514 | 1 | ADOD - 15095 | 20/11/2023 07:59 | 21/11/2023 10:44 | Meio ambiente - Vento                | 1    |
| 17531415 | 2 | ADOD - 15095 | 20/11/2023 11:33 | 20/11/2023 19:11 | Meio ambiente - Vento                | 12   |
| 17538291 | 1 | ADOD - 15095 | 20/11/2023 08:58 | 22/11/2023 10:03 | Meio ambiente - Vento                | 1    |
| 17529463 | 1 | ADOD - 15095 | 20/11/2023 10:44 | 20/11/2023 15:00 | Meio ambiente - Árvore ou Vegetação  | 1    |
| 17531415 | 1 | ADOD - 15095 | 20/11/2023 11:33 | 20/11/2023 19:11 | Meio ambiente - Vento                | 1    |
| 17537146 | 1 | ADOD - 15095 | 20/11/2023 09:41 | 21/11/2023 22:01 | Meio ambiente - Vento                | 5    |
| 17531160 | 1 | ADOD - 15095 | 20/11/2023 08:44 | 20/11/2023 17:57 | Meio ambiente - Descarga Atmosférica | 1    |
| 17531494 | 1 | ADOD - 15095 | 20/11/2023 15:02 | 20/11/2023 19:41 | Meio ambiente - Vento                | 2    |
| 17535077 | 2 | ADOD - 15095 | 20/11/2023 14:37 | 21/11/2023 15:39 | Meio ambiente - Descarga Atmosférica | 1    |
| 17530797 | 1 | ADOD - 15095 | 20/11/2023 07:46 | 20/11/2023 17:49 | Meio ambiente - Vento                | 13   |
| 17529019 | 1 | ADOD - 15095 | 20/11/2023 10:30 | 20/11/2023 13:20 | Não classificada                     | 42   |
| 17536411 | 1 | ADOD - 15095 | 20/11/2023 14:11 | 21/11/2023 15:10 | Meio ambiente - Vento                | 28   |
| 17530349 | 1 | ADOD - 15095 | 20/11/2023 10:43 | 20/11/2023 16:21 | Meio ambiente - Vento                | 1    |
| 17531483 | 1 | ADOD - 15095 | 20/11/2023 14:40 | 20/11/2023 15:38 | Meio ambiente - Vento                | 58   |
| 17539352 | 1 | ADOD - 15095 | 20/11/2023 17:57 | 22/11/2023 13:55 | Meio ambiente - Vento                | 1    |
| 17536021 | 1 | ADOD - 15095 | 20/11/2023 23:11 | 21/11/2023 17:54 | Meio ambiente - Vento                | 1    |
| 17535026 | 1 | ADOD - 15095 | 20/11/2023 07:26 | 21/11/2023 16:15 | Meio ambiente - Árvore ou Vegetação  | 2    |
| 17535077 | 1 | ADOD - 15095 | 20/11/2023 14:37 | 21/11/2023 15:39 | Meio ambiente - Descarga Atmosférica | 2    |
| 17529463 | 2 | ADOD - 15095 | 20/11/2023 10:44 | 20/11/2023 15:00 | Meio ambiente - Árvore ou Vegetação  | 90   |
| 17534813 | 2 | ADOD - 15095 | 21/11/2023 05:55 | 21/11/2023 14:41 | Meio ambiente - Vento                | 12   |
| 17536998 | 1 | ADOD - 15095 | 21/11/2023 10:33 | 21/11/2023 21:42 | Meio ambiente - Vento                | 1    |
| 17633261 | 1 | ADOD - 15095 | 21/11/2023 16:44 | 21/11/2023 17:11 | Meio ambiente - Vento                | 8    |
| 17540877 | 1 | ADOD - 15095 | 21/11/2023 10:35 | 22/11/2023 12:30 | Meio ambiente - Árvore ou Vegetação  | 1    |
| 17633260 | 2 | ADOD - 15095 | 21/11/2023 10:33 | 21/11/2023 21:42 | Meio ambiente - Vento                | 107  |
| 17534557 | 1 | ADOD - 15095 | 21/11/2023 09:38 | 21/11/2023 14:11 | Não classificada                     | 8    |
| 17533258 | 1 | ADOD - 15095 | 21/11/2023 07:43 | 21/11/2023 09:58 | Meio ambiente - Árvore ou Vegetação  | 1    |
| 17536087 | 1 | ADOD - 15095 | 21/11/2023 12:30 | 21/11/2023 17:23 | Meio ambiente - Vento                | 1    |
| 17536998 | 2 | ADOD - 15095 | 21/11/2023 10:33 | 21/11/2023 21:42 | Meio ambiente - Vento                | 107  |
| 17633260 | 1 | ADOD - 15095 | 21/11/2023 10:33 | 21/11/2023 21:42 | Meio ambiente - Vento                | 1    |
| 17534813 | 1 | ADOD - 15095 | 21/11/2023 05:55 | 21/11/2023 14:41 | Meio ambiente - Vento                | 1    |
| 17543903 | 1 | ADOD - 15095 | 22/11/2023 16:16 | 23/11/2023 15:23 | Meio ambiente - Vento                | 1    |
| 17543501 | 1 | ADOD - 15095 | 22/11/2023 17:05 | 23/11/2023 13:58 | Meio ambiente - Descarga Atmosférica | 23   |
| 17526827 | 1 | AETD - 15096 | 19/11/2023 17:41 | 19/11/2023 22:53 | Meio ambiente - Descarga Atmosférica | 1    |
| 17527011 | 1 | AETD - 15096 | 19/11/2023 13:07 | 20/11/2023 00:20 | Meio ambiente - Descarga Atmosférica | 2    |
| 17528704 | 1 | AETD - 15096 | 20/11/2023 10:29 | 20/11/2023 12:57 | Meio ambiente - Descarga Atmosférica | 1    |
| 17530223 | 2 | AETD - 15096 | 20/11/2023 07:39 | 20/11/2023 16:48 | Meio ambiente - Descarga Atmosférica | 8    |
| 17534129 | 1 | AETD - 15096 | 20/11/2023 18:59 | 21/11/2023 10:07 | Não classificada                     | 2    |
| 17530223 | 1 | AETD - 15096 | 20/11/2023 07:39 | 20/11/2023 16:48 | Meio ambiente - Descarga Atmosférica | 2    |
| 17529853 | 1 | AETD - 15096 | 20/11/2023 12:28 | 20/11/2023 15:28 | Meio ambiente - Descarga Atmosférica | 2    |
| 17534129 | 2 | AETD - 15096 | 20/11/2023 18:59 | 21/11/2023 10:07 | Não classificada                     | 8    |
| 17532575 | 1 | AETD - 15096 | 20/11/2023 06:41 | 20/11/2023 18:53 | Meio ambiente - Vento                | 184  |
| 17541262 | 1 | AETD - 15096 | 22/11/2023 17:51 | 22/11/2023 20:13 | Meio ambiente - Árvore ou Vegetação  | 1    |
| 17539658 | 1 | AETD - 15096 | 22/11/2023 05:23 | 22/11/2023 14:50 | Meio ambiente - Árvore ou Vegetação  | 1    |
| 17578361 | 1 | AETD - 15096 | 22/11/2023 10:27 | 22/11/2023 13:16 | Meio ambiente - Descarga Atmosférica | 6    |
| 17539389 | 1 | AETD - 15096 | 22/11/2023 11:58 | 22/11/2023 14:01 | Meio ambiente - Descarga Atmosférica | 2    |
| 17650966 | 1 | AFNU - 15097 | 19/11/2023 21:05 | 20/11/2023 01:27 | Meio ambiente - Árvore ou Vegetação  | 222  |
| 17529977 | 1 | AFNU - 15097 | 19/11/2023 09:35 | 20/11/2023 16:44 | Meio ambiente - Vento                | 2    |
| 17526583 | 1 | AFNU - 15097 | 19/11/2023 18:49 | 19/11/2023 20:57 | Meio ambiente - Vento                | 221  |
| 17526825 | 1 | AFNU - 15097 | 19/11/2023 17:37 | 19/11/2023 22:58 | Meio ambiente - Vento                | 223  |
| 17587671 | 2 | AFNU - 15097 | 19/11/2023 09:36 | 19/11/2023 09:40 | Meio ambiente - Descarga Atmosférica | 1230 |
| 17650986 | 1 | AFNU - 15097 | 19/11/2023 18:51 | 20/11/2023 19:13 | Meio ambiente - Vento                | 1    |
| 17532774 | 1 | AFNU - 15097 | 19/11/2023 23:41 | 20/11/2023 10:07 | Não classificada                     | 300  |
| 17525053 | 1 | AFNU - 15097 | 19/11/2023 09:12 | 19/11/2023 11:54 | Meio ambiente - Vento                | 1    |
| 17526421 | 3 | AFNU - 15097 | 19/11/2023 17:27 | 19/11/2023 19:54 | Meio ambiente - Descarga Atmosférica | 1    |
| 17530685 | 1 | AFNU - 15097 | 19/11/2023 19:39 | 20/11/2023 18:10 | Meio ambiente - Árvore ou Vegetação  | 9    |
| 17536395 | 2 | AFNU - 15097 | 19/11/2023 18:09 | 19/11/2023 18:18 | Meio ambiente - Vento                | 1    |

|          |   |              |                  |                  |                                      |      |
|----------|---|--------------|------------------|------------------|--------------------------------------|------|
| 17532774 | 4 | AFNU - 15097 | 19/11/2023 23:41 | 20/11/2023 10:07 | Não classificada                     | 1223 |
| 17526998 | 1 | AFNU - 15097 | 19/11/2023 05:42 | 19/11/2023 18:31 | Meio ambiente - Árvore ou Vegetação  | 1    |
| 17536395 | 1 | AFNU - 15097 | 19/11/2023 18:09 | 19/11/2023 18:16 | Meio ambiente - Vento                | 34   |
| 17525510 | 1 | AFNU - 15097 | 19/11/2023 07:12 | 19/11/2023 14:53 | Meio ambiente - Árvore ou Vegetação  | 1    |
| 17532774 | 2 | AFNU - 15097 | 19/11/2023 23:41 | 20/11/2023 10:07 | Não classificada                     | 13   |
| 17528311 | 1 | AFNU - 15097 | 19/11/2023 16:47 | 20/11/2023 11:35 | Meio ambiente - Vento                | 1    |
| 17532776 | 1 | AFNU - 15097 | 20/11/2023 10:39 | 20/11/2023 10:47 | Não classificada                     | 78   |
| 17530260 | 1 | AFNU - 15097 | 20/11/2023 08:24 | 20/11/2023 16:49 | Meio ambiente - Vento                | 1    |
| 17531172 | 1 | AFNU - 15097 | 20/11/2023 18:10 | 20/11/2023 18:55 | Meio ambiente - Vento                | 51   |
| 17532776 | 3 | AFNU - 15097 | 20/11/2023 10:39 | 21/11/2023 08:04 | Não classificada                     | 6    |
| 17531998 | 1 | AFNU - 15097 | 20/11/2023 11:16 | 20/11/2023 21:41 | Meio ambiente - Vento                | 2    |
| 17530520 | 1 | AFNU - 15097 | 20/11/2023 14:55 | 20/11/2023 16:02 | Meio ambiente - Vento                | 28   |
| 17528710 | 1 | AFNU - 15097 | 20/11/2023 11:08 | 20/11/2023 13:05 | Meio ambiente - Vento                | 1    |
| 17634512 | 1 | AFNU - 15097 | 20/11/2023 05:21 | 20/11/2023 17:45 | Meio ambiente - Vento                | 223  |
| 17533061 | 1 | AFNU - 15097 | 20/11/2023 18:49 | 21/11/2023 09:29 | Meio ambiente - Vento                | 1    |
| 17532023 | 1 | AFNU - 15097 | 20/11/2023 10:32 | 20/11/2023 17:34 | Meio ambiente - Árvore ou Vegetação  | 2    |
| 17535396 | 1 | AFNU - 15097 | 21/11/2023 10:45 | 21/11/2023 16:22 | Meio ambiente - Vento                | 1    |
| 17536954 | 1 | AFNU - 15097 | 21/11/2023 17:40 | 21/11/2023 21:13 | Meio ambiente - Árvore ou Vegetação  | 10   |
| 17534563 | 1 | AFNU - 15097 | 21/11/2023 10:36 | 21/11/2023 14:20 | Meio ambiente - Árvore ou Vegetação  | 2    |
| 17534374 | 1 | AFNU - 15097 | 21/11/2023 07:22 | 21/11/2023 13:49 | Meio ambiente - Descarga Atmosférica | 1    |
| 17540817 | 1 | AFNU - 15097 | 22/11/2023 15:47 | 22/11/2023 17:50 | Meio ambiente - Vento                | 16   |
| 17541311 | 1 | AFNU - 15097 | 22/11/2023 16:15 | 22/11/2023 20:42 | Meio ambiente - Vento                | 18   |
| 17541311 | 2 | AFNU - 15097 | 22/11/2023 16:15 | 22/11/2023 20:42 | Meio ambiente - Vento                | 29   |
| 17542838 | 1 | AFNU - 15097 | 22/11/2023 17:18 | 23/11/2023 10:50 | Meio ambiente - Vento                | 7    |
| 17538141 | 1 | AFNU - 15097 | 22/11/2023 05:40 | 22/11/2023 09:14 | Meio ambiente - Descarga Atmosférica | 1    |
| 17542904 | 1 | AFNU - 15097 | 22/11/2023 14:02 | 23/11/2023 11:03 | Meio ambiente - Vento                | 2    |
| 17526739 | 1 | AGF - 15098  | 19/11/2023 19:08 | 19/11/2023 22:14 | Não classificada                     | 3    |
| 17527031 | 1 | ALSD - 15099 | 19/11/2023 22:08 | 20/11/2023 00:41 | Meio ambiente - Vento                | 72   |
| 17527075 | 1 | ALSD - 15099 | 19/11/2023 19:48 | 19/11/2023 21:50 | Meio ambiente - Descarga Atmosférica | 147  |
| 17529213 | 1 | ALSD - 15099 | 19/11/2023 19:35 | 20/11/2023 14:30 | Meio ambiente - Descarga Atmosférica | 1    |
| 17527075 | 2 | ALSD - 15099 | 19/11/2023 19:48 | 19/11/2023 23:13 | Meio ambiente - Descarga Atmosférica | 95   |
| 17529503 | 1 | ALSD - 15099 | 19/11/2023 18:23 | 20/11/2023 15:14 | Meio ambiente - Descarga Atmosférica | 1    |
| 17527075 | 3 | ALSD - 15099 | 19/11/2023 19:48 | 20/11/2023 02:01 | Meio ambiente - Descarga Atmosférica | 155  |
| 17526103 | 1 | ALSD - 15099 | 19/11/2023 16:33 | 19/11/2023 17:33 | Meio ambiente - Vento                | 81   |
| 17527076 | 2 | ALSD - 15099 | 19/11/2023 23:26 | 20/11/2023 01:34 | Meio ambiente - Descarga Atmosférica | 95   |
| 17532296 | 3 | ALSD - 15099 | 20/11/2023 06:43 | 20/11/2023 11:19 | Meio ambiente - Árvore ou Vegetação  | 22   |
| 17532296 | 6 | ALSD - 15099 | 20/11/2023 06:43 | 20/11/2023 13:33 | Meio ambiente - Árvore ou Vegetação  | 1    |
| 17532296 | 4 | ALSD - 15099 | 20/11/2023 06:43 | 20/11/2023 11:38 | Meio ambiente - Árvore ou Vegetação  | 5    |
| 17532296 | 7 | ALSD - 15099 | 20/11/2023 06:43 | 20/11/2023 13:33 | Meio ambiente - Árvore ou Vegetação  | 120  |
| 17527507 | 1 | ALSD - 15099 | 20/11/2023 01:14 | 20/11/2023 08:43 | Meio ambiente - Vento                | 72   |
| 17532296 | 1 | ALSD - 15099 | 20/11/2023 06:43 | 20/11/2023 10:47 | Meio ambiente - Árvore ou Vegetação  | 401  |
| 17532469 | 1 | ALSD - 15099 | 20/11/2023 21:31 | 21/11/2023 00:21 | Meio ambiente - Árvore ou Vegetação  | 1    |
| 17532296 | 5 | ALSD - 15099 | 20/11/2023 06:43 | 20/11/2023 13:33 | Meio ambiente - Árvore ou Vegetação  | 63   |
| 17532296 | 2 | ALSD - 15099 | 20/11/2023 06:43 | 20/11/2023 11:19 | Meio ambiente - Árvore ou Vegetação  | 92   |
| 17535898 | 1 | ALSD - 15099 | 21/11/2023 15:40 | 21/11/2023 16:45 | Meio ambiente - Árvore ou Vegetação  | 8    |
| 17537354 | 1 | ALSD - 15099 | 21/11/2023 16:26 | 21/11/2023 21:32 | Meio ambiente - Descarga Atmosférica | 246  |
| 17532757 | 1 | ALSD - 15099 | 21/11/2023 05:41 | 21/11/2023 07:53 | Não classificada                     | 1    |
| 17541764 | 2 | ALSD - 15099 | 22/11/2023 14:16 | 22/11/2023 15:56 | Meio ambiente - Árvore ou Vegetação  | 3    |
| 17538347 | 1 | ALSD - 15099 | 22/11/2023 09:30 | 22/11/2023 10:02 | Meio ambiente - Descarga Atmosférica | 11   |
| 17541764 | 5 | ALSD - 15099 | 22/11/2023 14:16 | 22/11/2023 16:52 | Meio ambiente - Árvore ou Vegetação  | 4    |
| 17538403 | 1 | ALSD - 15099 | 22/11/2023 02:50 | 22/11/2023 05:00 | Meio ambiente - Árvore ou Vegetação  | 17   |
| 17541764 | 3 | ALSD - 15099 | 22/11/2023 14:16 | 22/11/2023 16:52 | Meio ambiente - Árvore ou Vegetação  | 5    |
| 17546093 | 1 | ALSD - 15099 | 22/11/2023 11:54 | 22/11/2023 14:50 | Meio ambiente - Árvore ou Vegetação  | 2    |
| 17538405 | 1 | ALSD - 15099 | 22/11/2023 05:02 | 22/11/2023 09:25 | Meio ambiente - Árvore ou Vegetação  | 12   |
| 17541764 | 7 | ALSD - 15099 | 22/11/2023 14:16 | 22/11/2023 18:41 | Meio ambiente - Árvore ou Vegetação  | 41   |
| 17538964 | 1 | ALSD - 15099 | 22/11/2023 11:12 | 22/11/2023 12:15 | Meio ambiente - Árvore ou Vegetação  | 1    |
| 17537865 | 1 | ALSD - 15099 | 22/11/2023 01:27 | 22/11/2023 08:21 | Meio ambiente - Descarga Atmosférica | 6    |
| 17541764 | 1 | ALSD - 15099 | 22/11/2023 14:16 | 22/11/2023 15:56 | Meio ambiente - Árvore ou Vegetação  | 81   |
| 17541764 | 4 | ALSD - 15099 | 22/11/2023 14:16 | 22/11/2023 16:52 | Meio ambiente - Árvore ou Vegetação  | 5    |

|          |   |              |                  |                  |                                      |     |
|----------|---|--------------|------------------|------------------|--------------------------------------|-----|
| 17541759 | 2 | ALSD - 15099 | 22/11/2023 08:27 | 22/11/2023 20:00 | Meio ambiente - Árvore ou Vegetação  | 26  |
| 17541764 | 6 | ALSD - 15099 | 22/11/2023 14:16 | 22/11/2023 18:41 | Meio ambiente - Árvore ou Vegetação  | 12  |
| 17526339 | 1 | AMN - 16264  | 19/11/2023 17:21 | 19/11/2023 19:16 | Meio ambiente - Árvore ou Vegetação  | 1   |
| 17535217 | 1 | AMN - 16264  | 21/11/2023 09:43 | 21/11/2023 15:07 | Meio ambiente - Árvore ou Vegetação  | 1   |
| 17527435 | 1 | ANAD - 15101 | 19/11/2023 15:02 | 20/11/2023 08:36 | Meio ambiente - Vento                | 3   |
| 17539173 | 1 | ANAD - 15101 | 19/11/2023 16:30 | 22/11/2023 13:22 | Meio ambiente - Vento                | 1   |
| 17525313 | 1 | ANAD - 15101 | 19/11/2023 12:14 | 19/11/2023 13:45 | Meio ambiente - Árvore ou Vegetação  | 11  |
| 17530631 | 1 | ANAD - 15101 | 19/11/2023 15:27 | 20/11/2023 18:00 | Meio ambiente - Descarga Atmosférica | 2   |
| 17525143 | 1 | ANAD - 15101 | 19/11/2023 09:44 | 19/11/2023 12:39 | Meio ambiente - Descarga Atmosférica | 1   |
| 17525389 | 1 | ANAD - 15101 | 19/11/2023 10:03 | 19/11/2023 14:22 | Meio ambiente - Vento                | 3   |
| 17530003 | 1 | ANAD - 15101 | 19/11/2023 15:11 | 20/11/2023 16:52 | Meio ambiente - Vento                | 1   |
| 17530641 | 1 | ANAD - 15101 | 19/11/2023 16:22 | 20/11/2023 17:51 | Meio ambiente - Árvore ou Vegetação  | 2   |
| 17527904 | 1 | ANAD - 15101 | 19/11/2023 15:10 | 20/11/2023 10:22 | Meio ambiente - Descarga Atmosférica | 2   |
| 17530003 | 2 | ANAD - 15101 | 19/11/2023 15:11 | 20/11/2023 16:52 | Meio ambiente - Vento                | 2   |
| 17526713 | 1 | ANAD - 15101 | 19/11/2023 15:26 | 19/11/2023 22:13 | Meio ambiente - Descarga Atmosférica | 302 |
| 17532136 | 2 | ANAD - 15101 | 19/11/2023 14:56 | 20/11/2023 15:22 | Meio ambiente - Árvore ou Vegetação  | 9   |
| 17527435 | 2 | ANAD - 15101 | 19/11/2023 15:02 | 20/11/2023 08:36 | Meio ambiente - Vento                | 181 |
| 17530636 | 1 | ANAD - 15101 | 19/11/2023 15:48 | 20/11/2023 17:08 | Meio ambiente - Descarga Atmosférica | 8   |
| 17532136 | 1 | ANAD - 15101 | 19/11/2023 14:56 | 19/11/2023 19:24 | Meio ambiente - Árvore ou Vegetação  | 4   |
| 17529499 | 1 | ANAD - 15101 | 19/11/2023 17:35 | 20/11/2023 15:33 | Meio ambiente - Descarga Atmosférica | 1   |
| 17526868 | 1 | ANAD - 15101 | 19/11/2023 16:50 | 19/11/2023 23:04 | Meio ambiente - Descarga Atmosférica | 85  |
| 17526868 | 3 | ANAD - 15101 | 19/11/2023 16:50 | 19/11/2023 23:04 | Meio ambiente - Descarga Atmosférica | 50  |
| 17526868 | 2 | ANAD - 15101 | 19/11/2023 16:50 | 19/11/2023 23:04 | Meio ambiente - Descarga Atmosférica | 2   |
| 17532572 | 1 | ANAD - 15101 | 19/11/2023 22:39 | 21/11/2023 06:36 | Meio ambiente - Vento                | 9   |
| 17612627 | 1 | ANAD - 15101 | 19/11/2023 15:09 | 19/11/2023 21:29 | Meio ambiente - Árvore ou Vegetação  | 8   |
| 17530013 | 1 | ANAD - 15101 | 19/11/2023 16:08 | 20/11/2023 16:40 | Meio ambiente - Descarga Atmosférica | 1   |
| 17535679 | 1 | ANAD - 15101 | 20/11/2023 15:26 | 21/11/2023 16:39 | Meio ambiente - Descarga Atmosférica | 42  |
| 17535046 | 1 | ANAD - 15101 | 20/11/2023 09:59 | 21/11/2023 15:30 | Meio ambiente - Descarga Atmosférica | 2   |
| 17530535 | 2 | ANAD - 15101 | 20/11/2023 16:56 | 20/11/2023 17:22 | Meio ambiente - Descarga Atmosférica | 2   |
| 17532326 | 1 | ANAD - 15101 | 20/11/2023 16:02 | 21/11/2023 00:16 | Meio ambiente - Descarga Atmosférica | 52  |
| 17530535 | 4 | ANAD - 15101 | 20/11/2023 16:56 | 20/11/2023 17:22 | Meio ambiente - Descarga Atmosférica | 800 |
| 17530129 | 1 | ANAD - 15101 | 20/11/2023 02:11 | 20/11/2023 16:16 | Meio ambiente - Vento                | 9   |
| 17535636 | 1 | ANAD - 15101 | 20/11/2023 08:04 | 21/11/2023 16:26 | Não classificada                     | 59  |
| 17530535 | 1 | ANAD - 15101 | 20/11/2023 16:56 | 20/11/2023 17:22 | Meio ambiente - Descarga Atmosférica | 7   |
| 17530535 | 3 | ANAD - 15101 | 20/11/2023 16:56 | 20/11/2023 17:22 | Meio ambiente - Descarga Atmosférica | 1   |
| 17530534 | 2 | ANAD - 15101 | 20/11/2023 05:08 | 20/11/2023 17:22 | Meio ambiente - Descarga Atmosférica | 2   |
| 17529056 | 1 | ANAD - 15101 | 20/11/2023 06:07 | 20/11/2023 13:58 | Meio ambiente - Descarga Atmosférica | 11  |
| 17532276 | 2 | ANAD - 15101 | 20/11/2023 06:48 | 20/11/2023 23:37 | Meio ambiente - Vento                | 5   |
| 17536759 | 1 | ANAD - 15101 | 20/11/2023 18:02 | 21/11/2023 20:23 | Meio ambiente - Vento                | 1   |
| 17529792 | 1 | ANAD - 15101 | 20/11/2023 10:51 | 20/11/2023 14:49 | Meio ambiente - Vento                | 6   |
| 17529087 | 1 | ANAD - 15101 | 20/11/2023 08:58 | 20/11/2023 13:59 | Meio ambiente - Vento                | 9   |
| 17528959 | 1 | ANAD - 15101 | 20/11/2023 08:23 | 20/11/2023 13:53 | Meio ambiente - Árvore ou Vegetação  | 3   |
| 17530534 | 3 | ANAD - 15101 | 20/11/2023 05:08 | 20/11/2023 17:22 | Meio ambiente - Descarga Atmosférica | 50  |
| 17535295 | 1 | ANAD - 15101 | 20/11/2023 06:07 | 21/11/2023 16:17 | Meio ambiente - Descarga Atmosférica | 42  |
| 17528775 | 1 | ANAD - 15101 | 20/11/2023 09:33 | 20/11/2023 13:20 | Meio ambiente - Vento                | 49  |
| 17625123 | 2 | ANAD - 15101 | 20/11/2023 09:55 | 23/11/2023 15:25 | Meio ambiente - Vento                | 5   |
| 17530534 | 1 | ANAD - 15101 | 20/11/2023 05:08 | 20/11/2023 17:22 | Meio ambiente - Descarga Atmosférica | 85  |
| 17532276 | 1 | ANAD - 15101 | 20/11/2023 06:48 | 20/11/2023 23:37 | Meio ambiente - Vento                | 47  |
| 17534788 | 1 | ANAD - 15101 | 20/11/2023 16:31 | 21/11/2023 14:40 | Meio ambiente - Descarga Atmosférica | 2   |
| 17541345 | 1 | ANAD - 15101 | 20/11/2023 07:24 | 22/11/2023 21:24 | Meio ambiente - Árvore ou Vegetação  | 13  |
| 17625123 | 1 | ANAD - 15101 | 20/11/2023 09:55 | 20/11/2023 18:33 | Meio ambiente - Vento                | 34  |
| 17534065 | 1 | ANAD - 15101 | 20/11/2023 14:00 | 21/11/2023 12:44 | Meio ambiente - Descarga Atmosférica | 3   |
| 17534645 | 1 | ANAD - 15101 | 20/11/2023 18:38 | 21/11/2023 14:26 | Meio ambiente - Vento                | 1   |
| 17535412 | 1 | ANAD - 15101 | 21/11/2023 11:21 | 21/11/2023 15:57 | Meio ambiente - Árvore ou Vegetação  | 3   |
| 17534034 | 1 | ANAD - 15101 | 21/11/2023 10:15 | 21/11/2023 12:09 | Meio ambiente - Vento                | 1   |
| 17536549 | 1 | ANAD - 15101 | 21/11/2023 07:10 | 21/11/2023 19:20 | Meio ambiente - Árvore ou Vegetação  | 11  |
| 17534224 | 1 | ANAD - 15101 | 21/11/2023 05:06 | 21/11/2023 13:13 | Meio ambiente - Descarga Atmosférica | 91  |
| 17534844 | 1 | ANAD - 15101 | 21/11/2023 08:51 | 21/11/2023 14:40 | Meio ambiente - Vento                | 1   |
| 17539231 | 1 | ANAD - 15101 | 21/11/2023 06:41 | 22/11/2023 13:36 | Meio ambiente - Vento                | 1   |

|          |    |              |                  |                  |                                      |       |
|----------|----|--------------|------------------|------------------|--------------------------------------|-------|
| 17535762 | 1  | ANAD - 15101 | 21/11/2023 08:43 | 21/11/2023 16:59 | Meio ambiente - Vento                | 2     |
| 17536022 | 1  | ANAD - 15101 | 21/11/2023 04:31 | 21/11/2023 17:20 | Meio ambiente - Descarga Atmosférica | 1     |
| 17539825 | 1  | ANAD - 15101 | 21/11/2023 21:34 | 22/11/2023 15:24 | Meio ambiente - Descarga Atmosférica | 1     |
| 17540425 | 1  | ANAD - 15101 | 22/11/2023 08:35 | 22/11/2023 16:46 | Meio ambiente - Vento                | 9     |
| 17541245 | 1  | ANAD - 15101 | 22/11/2023 14:36 | 22/11/2023 20:17 | Não classificada                     | 9     |
| 17539074 | 1  | ANAD - 15101 | 22/11/2023 04:55 | 22/11/2023 12:58 | Meio ambiente - Vento                | 9     |
| 17547609 | 1  | ANAD - 15101 | 22/11/2023 09:26 | 24/11/2023 17:40 | Meio ambiente - Árvore ou Vegetação  | 2     |
| 17594242 | 1  | ANAD - 15101 | 22/11/2023 06:00 | 24/11/2023 17:24 | Meio ambiente - Árvore ou Vegetação  | 5     |
| 17543552 | 1  | ANAD - 15101 | 22/11/2023 12:22 | 23/11/2023 14:06 | Meio ambiente - Árvore ou Vegetação  | 5     |
| 17541668 | 1  | ANAD - 15101 | 22/11/2023 14:23 | 22/11/2023 22:11 | Não classificada                     | 300   |
| 17532873 | 1  | AOR - 15102  | 19/11/2023 16:51 | 21/11/2023 08:41 | Não classificada                     | 2     |
| 17531253 | 3  | AOR - 15102  | 19/11/2023 16:35 | 20/11/2023 17:40 | Não classificada                     | 5     |
| 17578388 | 6  | AOR - 15102  | 19/11/2023 16:49 | 19/11/2023 16:53 | Meio ambiente - Descarga Atmosférica | 2     |
| 17578388 | 12 | AOR - 15102  | 19/11/2023 16:49 | 19/11/2023 16:53 | Meio ambiente - Descarga Atmosférica | 19    |
| 17578388 | 9  | AOR - 15102  | 19/11/2023 16:49 | 19/11/2023 16:53 | Meio ambiente - Descarga Atmosférica | 1052  |
| 17578388 | 7  | AOR - 15102  | 19/11/2023 16:49 | 19/11/2023 16:53 | Meio ambiente - Descarga Atmosférica | 424   |
| 17578388 | 5  | AOR - 15102  | 19/11/2023 16:49 | 19/11/2023 16:53 | Meio ambiente - Descarga Atmosférica | 40    |
| 17578388 | 13 | AOR - 15102  | 19/11/2023 16:49 | 19/11/2023 16:53 | Meio ambiente - Descarga Atmosférica | 15    |
| 17529212 | 1  | AOR - 15102  | 19/11/2023 19:05 | 20/11/2023 14:17 | Não classificada                     | 3     |
| 17530028 | 1  | AOR - 15102  | 19/11/2023 17:17 | 20/11/2023 16:14 | Não classificada                     | 5     |
| 17528075 | 1  | AOR - 15102  | 19/11/2023 17:07 | 20/11/2023 11:04 | Não classificada                     | 175   |
| 17531253 | 2  | AOR - 15102  | 19/11/2023 16:35 | 19/11/2023 21:04 | Não classificada                     | 123   |
| 17525838 | 2  | AOR - 15102  | 19/11/2023 13:40 | 19/11/2023 16:20 | Meio ambiente - Descarga Atmosférica | 1     |
| 17527291 | 1  | AOR - 15102  | 19/11/2023 18:17 | 20/11/2023 07:33 | Não classificada                     | 15    |
| 17529483 | 1  | AOR - 15102  | 19/11/2023 15:52 | 20/11/2023 14:30 | Meio ambiente - Vento                | 6     |
| 17533097 | 1  | AOR - 15102  | 19/11/2023 17:25 | 21/11/2023 09:34 | Meio ambiente - Descarga Atmosférica | 1     |
| 17531370 | 1  | AOR - 15102  | 19/11/2023 18:22 | 20/11/2023 11:00 | Meio ambiente - Árvore ou Vegetação  | 10    |
| 17529507 | 2  | AOR - 15102  | 19/11/2023 18:34 | 20/11/2023 14:47 | Meio ambiente - Descarga Atmosférica | 1     |
| 17531253 | 1  | AOR - 15102  | 19/11/2023 16:35 | 19/11/2023 20:27 | Não classificada                     | 265   |
| 17525838 | 1  | AOR - 15102  | 19/11/2023 13:40 | 19/11/2023 16:20 | Meio ambiente - Descarga Atmosférica | 398   |
| 17541383 | 1  | AOR - 15102  | 19/11/2023 18:45 | 22/11/2023 14:06 | Meio ambiente - Descarga Atmosférica | 1     |
| 17528075 | 2  | AOR - 15102  | 19/11/2023 17:07 | 20/11/2023 11:04 | Não classificada                     | 3     |
| 17529507 | 1  | AOR - 15102  | 19/11/2023 18:34 | 20/11/2023 14:47 | Meio ambiente - Descarga Atmosférica | 8     |
| 17578388 | 11 | AOR - 15102  | 19/11/2023 16:49 | 19/11/2023 16:53 | Meio ambiente - Descarga Atmosférica | 11627 |
| 17578388 | 2  | AOR - 15102  | 19/11/2023 16:49 | 19/11/2023 16:53 | Meio ambiente - Descarga Atmosférica | 48    |
| 17529484 | 1  | AOR - 15102  | 19/11/2023 15:52 | 20/11/2023 14:30 | Meio ambiente - Vento                | 49    |
| 17530764 | 1  | AOR - 15102  | 20/11/2023 06:18 | 20/11/2023 18:12 | Meio ambiente - Descarga Atmosférica | 9     |
| 17546870 | 1  | AOR - 15102  | 20/11/2023 19:21 | 24/11/2023 15:00 | Meio ambiente - Vento                | 1     |
| 17534218 | 1  | AOR - 15102  | 20/11/2023 17:45 | 21/11/2023 11:35 | Meio ambiente - Descarga Atmosférica | 3     |
| 17533511 | 1  | AOR - 15102  | 20/11/2023 06:50 | 21/11/2023 10:32 | Não classificada                     | 2     |
| 17530338 | 1  | AOR - 15102  | 20/11/2023 10:20 | 20/11/2023 16:43 | Meio ambiente - Árvore ou Vegetação  | 10    |
| 17539110 | 1  | AOR - 15102  | 20/11/2023 21:47 | 22/11/2023 13:02 | Meio ambiente - Árvore ou Vegetação  | 2     |
| 17530122 | 1  | AOR - 15102  | 20/11/2023 00:17 | 20/11/2023 16:25 | Não classificada                     | 2     |
| 17531381 | 1  | AOR - 15102  | 20/11/2023 09:45 | 20/11/2023 18:56 | Não classificada                     | 1     |
| 17626498 | 1  | AOR - 15102  | 20/11/2023 11:48 | 25/11/2023 15:30 | Meio ambiente - Vento                | 2     |
| 17535995 | 1  | AOR - 15102  | 20/11/2023 15:55 | 21/11/2023 17:46 | Meio ambiente - Descarga Atmosférica | 15    |
| 17538295 | 1  | AOR - 15102  | 20/11/2023 20:13 | 22/11/2023 10:30 | Meio ambiente - Vento                | 1     |
| 17538052 | 1  | AOR - 15102  | 21/11/2023 06:49 | 21/11/2023 16:50 | Meio ambiente - Vento                | 1     |
| 17535491 | 1  | AOR - 15102  | 21/11/2023 13:13 | 21/11/2023 16:13 | Não classificada                     | 1     |
| 17538053 | 1  | AOR - 15102  | 21/11/2023 09:49 | 21/11/2023 16:50 | Meio ambiente - Vento                | 8     |
| 17529349 | 1  | AOY - 15103  | 19/11/2023 19:39 | 20/11/2023 14:54 | Não classificada                     | 1     |
| 17528237 | 1  | AOY - 15103  | 19/11/2023 19:36 | 20/11/2023 11:26 | Não classificada                     | 7     |
| 17526551 | 1  | AOY - 15103  | 19/11/2023 19:14 | 19/11/2023 20:48 | Meio ambiente - Descarga Atmosférica | 1     |
| 17626566 | 1  | AOY - 15103  | 19/11/2023 17:32 | 21/11/2023 17:21 | Meio ambiente - Vento                | 4     |
| 17530120 | 1  | AOY - 15103  | 19/11/2023 22:22 | 20/11/2023 16:33 | Meio ambiente - Descarga Atmosférica | 4     |
| 17533203 | 1  | AOY - 15103  | 20/11/2023 07:19 | 21/11/2023 09:53 | Não classificada                     | 1     |
| 17533054 | 1  | AOY - 15103  | 20/11/2023 16:34 | 21/11/2023 09:28 | Não classificada                     | 2     |
| 17535306 | 1  | AOY - 15103  | 20/11/2023 00:42 | 21/11/2023 16:00 | Meio ambiente - Vento                | 1     |
| 17528416 | 1  | AOY - 15103  | 20/11/2023 08:18 | 20/11/2023 11:41 | Não classificada                     | 1     |

|          |    |              |                  |                  |                                      |      |
|----------|----|--------------|------------------|------------------|--------------------------------------|------|
| 17533105 | 1  | AOY - 15103  | 20/11/2023 08:16 | 21/11/2023 09:39 | Não classificada                     | 1    |
| 17530203 | 1  | AOY - 15103  | 20/11/2023 07:25 | 20/11/2023 16:31 | Não classificada                     | 2    |
| 17529350 | 1  | AOY - 15103  | 20/11/2023 12:22 | 20/11/2023 14:54 | Não classificada                     | 2    |
| 17598731 | 1  | AOY - 15103  | 20/11/2023 20:28 | 21/11/2023 17:54 | Meio ambiente - Vento                | 2    |
| 17529647 | 1  | AOY - 15103  | 20/11/2023 08:11 | 20/11/2023 15:11 | Não classificada                     | 8    |
| 17598731 | 2  | AOY - 15103  | 20/11/2023 20:28 | 21/11/2023 18:12 | Meio ambiente - Vento                | 2    |
| 17541905 | 1  | AOY - 15103  | 22/11/2023 16:33 | 23/11/2023 00:13 | Meio ambiente - Descarga Atmosférica | 7    |
| 17541832 | 1  | AOY - 15103  | 22/11/2023 16:32 | 22/11/2023 23:07 | Meio ambiente - Vento                | 1    |
| 17541868 | 1  | AOY - 15103  | 22/11/2023 15:55 | 22/11/2023 23:30 | Meio ambiente - Descarga Atmosférica | 40   |
| 17542640 | 1  | AOY - 15103  | 22/11/2023 16:04 | 23/11/2023 10:24 | Meio ambiente - Árvore ou Vegetação  | 1    |
| 17542641 | 1  | AOY - 15103  | 22/11/2023 17:21 | 22/11/2023 22:31 | Meio ambiente - Árvore ou Vegetação  | 1    |
| 17542641 | 2  | AOY - 15103  | 22/11/2023 17:21 | 23/11/2023 10:24 | Meio ambiente - Árvore ou Vegetação  | 2    |
| 17527098 | 1  | ARID - 15104 | 19/11/2023 20:48 | 19/11/2023 22:16 | Meio ambiente - Vento                | 1214 |
| 17525371 | 1  | ARID - 15104 | 19/11/2023 05:34 | 19/11/2023 06:16 | Não classificada                     | 955  |
| 17524891 | 1  | ARID - 15104 | 19/11/2023 08:59 | 19/11/2023 11:06 | Não classificada                     | 1    |
| 17536854 | 1  | ARID - 15104 | 21/11/2023 18:20 | 21/11/2023 20:15 | Meio ambiente - Árvore ou Vegetação  | 47   |
| 17538047 | 1  | ARID - 15104 | 21/11/2023 06:29 | 22/11/2023 09:05 | Meio ambiente - Vento                | 24   |
| 17538047 | 2  | ARID - 15104 | 21/11/2023 06:29 | 22/11/2023 09:05 | Meio ambiente - Vento                | 2    |
| 17543495 | 1  | ARID - 15104 | 21/11/2023 20:20 | 21/11/2023 22:29 | Meio ambiente - Descarga Atmosférica | 1    |
| 17538645 | 1  | ARID - 15104 | 22/11/2023 07:10 | 22/11/2023 11:01 | Meio ambiente - Descarga Atmosférica | 1    |
| 17538206 | 1  | ARID - 15104 | 22/11/2023 07:23 | 22/11/2023 09:36 | Não classificada                     | 1    |
| 17540656 | 1  | ARID - 15104 | 22/11/2023 15:17 | 22/11/2023 17:21 | Meio ambiente - Descarga Atmosférica | 9    |
| 17626810 | 1  | ARID - 15104 | 22/11/2023 06:16 | 22/11/2023 08:06 | Não classificada                     | 55   |
| 17540828 | 1  | ARID - 15104 | 22/11/2023 16:11 | 22/11/2023 17:52 | Meio ambiente - Vento                | 27   |
| 17539262 | 1  | ARID - 15104 | 22/11/2023 10:37 | 22/11/2023 13:37 | Não classificada                     | 1    |
| 17626809 | 1  | ARID - 15104 | 22/11/2023 00:41 | 22/11/2023 08:06 | Não classificada                     | 38   |
| 17528729 | 1  | AUIU - 15647 | 19/11/2023 14:23 | 20/11/2023 13:21 | Não classificada                     | 18   |
| 17526728 | 1  | AUIU - 15647 | 19/11/2023 18:24 | 19/11/2023 22:10 | Meio ambiente - Árvore ou Vegetação  | 7    |
| 17526935 | 1  | AUIU - 15647 | 19/11/2023 18:28 | 19/11/2023 23:17 | Meio ambiente - Árvore ou Vegetação  | 2    |
| 17535942 | 1  | AUIU - 15647 | 19/11/2023 16:32 | 19/11/2023 18:33 | Meio ambiente - Árvore ou Vegetação  | 4    |
| 17526274 | 1  | AUIU - 15647 | 19/11/2023 17:15 | 19/11/2023 18:43 | Meio ambiente - Árvore ou Vegetação  | 1    |
| 17529990 | 1  | AUIU - 15647 | 19/11/2023 10:22 | 19/11/2023 17:30 | Meio ambiente - Árvore ou Vegetação  | 40   |
| 17535942 | 2  | AUIU - 15647 | 19/11/2023 16:32 | 21/11/2023 12:47 | Meio ambiente - Árvore ou Vegetação  | 1    |
| 17530262 | 1  | AUIU - 15647 | 20/11/2023 08:28 | 20/11/2023 16:39 | Meio ambiente - Descarga Atmosférica | 7    |
| 17529827 | 1  | AUIU - 15647 | 20/11/2023 11:54 | 20/11/2023 15:44 | Meio ambiente - Árvore ou Vegetação  | 7    |
| 17528557 | 1  | AUIU - 15647 | 20/11/2023 06:24 | 20/11/2023 12:35 | Meio ambiente - Árvore ou Vegetação  | 5    |
| 17536931 | 12 | AUIU - 15647 | 21/11/2023 13:37 | 21/11/2023 15:08 | Não classificada                     | 52   |
| 17536931 | 16 | AUIU - 15647 | 21/11/2023 13:37 | 21/11/2023 19:50 | Não classificada                     | 5    |
| 17536931 | 14 | AUIU - 15647 | 21/11/2023 13:37 | 21/11/2023 17:23 | Não classificada                     | 202  |
| 17536931 | 9  | AUIU - 15647 | 21/11/2023 13:37 | 21/11/2023 14:41 | Não classificada                     | 231  |
| 17536931 | 6  | AUIU - 15647 | 21/11/2023 13:37 | 21/11/2023 14:40 | Não classificada                     | 3    |
| 17536931 | 11 | AUIU - 15647 | 21/11/2023 13:37 | 21/11/2023 15:08 | Não classificada                     | 357  |
| 17536931 | 1  | AUIU - 15647 | 21/11/2023 13:37 | 21/11/2023 13:47 | Não classificada                     | 1173 |
| 17536931 | 8  | AUIU - 15647 | 21/11/2023 13:37 | 21/11/2023 14:41 | Não classificada                     | 37   |
| 17536931 | 2  | AUIU - 15647 | 21/11/2023 13:37 | 21/11/2023 13:47 | Não classificada                     | 1    |
| 17536931 | 3  | AUIU - 15647 | 21/11/2023 13:37 | 21/11/2023 13:47 | Não classificada                     | 254  |
| 17536931 | 5  | AUIU - 15647 | 21/11/2023 13:37 | 21/11/2023 14:22 | Não classificada                     | 2347 |
| 17533410 | 1  | AUIU - 15647 | 21/11/2023 08:15 | 21/11/2023 10:13 | Não classificada                     | 2    |
| 17536931 | 15 | AUIU - 15647 | 21/11/2023 13:37 | 21/11/2023 18:09 | Não classificada                     | 8    |
| 17536931 | 7  | AUIU - 15647 | 21/11/2023 13:37 | 21/11/2023 14:40 | Não classificada                     | 1165 |
| 17536931 | 13 | AUIU - 15647 | 21/11/2023 13:37 | 21/11/2023 15:08 | Não classificada                     | 353  |
| 17535969 | 2  | AVT - 15106  | 19/11/2023 19:51 | 21/11/2023 15:45 | Meio ambiente - Árvore ou Vegetação  | 1    |
| 17525766 | 1  | AVT - 15106  | 19/11/2023 10:52 | 19/11/2023 16:17 | Meio ambiente - Árvore ou Vegetação  | 6    |
| 17533281 | 1  | AVT - 15106  | 19/11/2023 22:06 | 20/11/2023 09:08 | Meio ambiente - Descarga Atmosférica | 1    |
| 17527228 | 1  | AVT - 15106  | 19/11/2023 23:40 | 20/11/2023 06:55 | Não classificada                     | 6    |
| 17525980 | 1  | AVT - 15106  | 19/11/2023 15:59 | 19/11/2023 16:58 | Meio ambiente - Descarga Atmosférica | 4    |
| 17535969 | 1  | AVT - 15106  | 19/11/2023 19:51 | 21/11/2023 15:45 | Meio ambiente - Árvore ou Vegetação  | 61   |
| 17526014 | 1  | AVT - 15106  | 19/11/2023 15:00 | 19/11/2023 17:23 | Meio ambiente - Árvore ou Vegetação  | 1    |
| 17528589 | 1  | AVT - 15106  | 19/11/2023 20:50 | 20/11/2023 12:37 | Não classificada                     | 28   |



|          |   |              |                  |                  |                                      |      |
|----------|---|--------------|------------------|------------------|--------------------------------------|------|
| 17526378 | 1 | AVT - 15106  | 19/11/2023 13:19 | 19/11/2023 19:34 | Não classificada                     | 1    |
| 17527376 | 1 | AVT - 15106  | 19/11/2023 21:17 | 20/11/2023 07:56 | Não classificada                     | 1    |
| 17535805 | 1 | AVT - 15106  | 21/11/2023 11:59 | 21/11/2023 16:53 | Meio ambiente - Descarga Atmosférica | 1    |
| 17537050 | 1 | AVT - 15106  | 21/11/2023 19:18 | 21/11/2023 21:42 | Meio ambiente - Vento                | 6    |
| 17541432 | 2 | AVT - 15106  | 21/11/2023 09:02 | 22/11/2023 15:50 | Meio ambiente - Descarga Atmosférica | 1    |
| 17536357 | 1 | AVT - 15106  | 21/11/2023 16:42 | 21/11/2023 18:32 | Não classificada                     | 61   |
| 17535357 | 1 | AVT - 15106  | 21/11/2023 07:58 | 21/11/2023 16:11 | Meio ambiente - Descarga Atmosférica | 1    |
| 17536357 | 2 | AVT - 15106  | 21/11/2023 16:42 | 21/11/2023 18:32 | Não classificada                     | 1    |
| 17536506 | 1 | AVT - 15106  | 21/11/2023 16:56 | 21/11/2023 18:48 | Meio ambiente - Descarga Atmosférica | 2    |
| 17541432 | 1 | AVT - 15106  | 21/11/2023 09:02 | 22/11/2023 15:50 | Meio ambiente - Descarga Atmosférica | 2    |
| 17567791 | 4 | AVT - 15106  | 22/11/2023 16:37 | 22/11/2023 17:05 | Não classificada                     | 1857 |
| 17538835 | 1 | AVT - 15106  | 22/11/2023 06:38 | 22/11/2023 11:52 | Não classificada                     | 13   |
| 17541677 | 1 | AVT - 15106  | 22/11/2023 15:48 | 22/11/2023 17:38 | Não classificada                     | 159  |
| 17567791 | 2 | AVT - 15106  | 22/11/2023 16:37 | 22/11/2023 16:40 | Não classificada                     | 5    |
| 17541374 | 1 | AVT - 15106  | 22/11/2023 19:26 | 22/11/2023 20:51 | Não classificada                     | 35   |
| 17541677 | 2 | AVT - 15106  | 22/11/2023 15:48 | 22/11/2023 18:25 | Não classificada                     | 33   |
| 17539272 | 1 | AVT - 15106  | 22/11/2023 13:14 | 22/11/2023 14:04 | Não classificada                     | 158  |
| 17545844 | 1 | AVT - 15106  | 22/11/2023 16:37 | 23/11/2023 08:24 | Meio ambiente - Vento                | 7    |
| 17567792 | 1 | AVT - 15106  | 22/11/2023 19:05 | 22/11/2023 21:23 | Não classificada                     | 89   |
| 17541677 | 3 | AVT - 15106  | 22/11/2023 15:48 | 22/11/2023 18:52 | Não classificada                     | 97   |
| 17545844 | 2 | AVT - 15106  | 22/11/2023 16:37 | 24/11/2023 10:50 | Meio ambiente - Vento                | 1    |
| 17538195 | 1 | AVT - 15106  | 22/11/2023 04:27 | 22/11/2023 09:38 | Não classificada                     | 3    |
| 17567791 | 3 | AVT - 15106  | 22/11/2023 16:37 | 22/11/2023 17:03 | Não classificada                     | 2423 |
| 17567791 | 5 | AVT - 15106  | 22/11/2023 16:37 | 22/11/2023 21:23 | Não classificada                     | 95   |
| 17541796 | 1 | AVT - 15106  | 22/11/2023 17:13 | 22/11/2023 22:03 | Meio ambiente - Árvore ou Vegetação  | 2    |
| 17541551 | 1 | AVT - 15106  | 22/11/2023 17:37 | 22/11/2023 21:42 | Meio ambiente - Vento                | 1    |
| 17567790 | 1 | AVT - 15106  | 22/11/2023 10:23 | 22/11/2023 17:05 | Não classificada                     | 3238 |
| 17541796 | 2 | AVT - 15106  | 22/11/2023 17:13 | 22/11/2023 23:07 | Meio ambiente - Árvore ou Vegetação  | 4    |
| 17567791 | 1 | AVT - 15106  | 22/11/2023 16:37 | 22/11/2023 16:40 | Não classificada                     | 113  |
| 17541579 | 1 | AVT - 15106  | 22/11/2023 20:23 | 22/11/2023 21:47 | Meio ambiente - Descarga Atmosférica | 34   |
| 17539459 | 1 | AVT - 15106  | 22/11/2023 10:12 | 22/11/2023 14:08 | Não classificada                     | 1    |
| 17544935 | 1 | AVT - 15106  | 22/11/2023 19:13 | 23/11/2023 12:05 | Meio ambiente - Árvore ou Vegetação  | 28   |
| 17539882 | 1 | AVT - 15106  | 22/11/2023 11:27 | 22/11/2023 15:14 | Meio ambiente - Descarga Atmosférica | 1    |
| 17530093 | 1 | AXAU - 15107 | 19/11/2023 20:42 | 20/11/2023 16:17 | Meio ambiente - Árvore ou Vegetação  | 45   |
| 17531684 | 1 | AXAU - 15107 | 19/11/2023 20:22 | 20/11/2023 20:57 | Meio ambiente - Descarga Atmosférica | 5    |
| 17529275 | 1 | AXAU - 15107 | 19/11/2023 19:54 | 20/11/2023 12:38 | Meio ambiente - Vento                | 1    |
| 17627866 | 2 | AXAU - 15107 | 19/11/2023 23:34 | 20/11/2023 08:50 | Meio ambiente - Vento                | 51   |
| 17627866 | 1 | AXAU - 15107 | 19/11/2023 23:34 | 20/11/2023 07:04 | Meio ambiente - Vento                | 13   |
| 17526457 | 1 | AXAU - 15107 | 19/11/2023 16:26 | 19/11/2023 20:08 | Não classificada                     | 45   |
| 17627866 | 3 | AXAU - 15107 | 19/11/2023 23:34 | 20/11/2023 17:35 | Meio ambiente - Vento                | 283  |
| 17627866 | 5 | AXAU - 15107 | 19/11/2023 23:34 | 20/11/2023 17:35 | Meio ambiente - Vento                | 13   |
| 17594507 | 1 | AXAU - 15107 | 19/11/2023 22:11 | 20/11/2023 00:54 | Não classificada                     | 1    |
| 17526881 | 2 | AXAU - 15107 | 19/11/2023 19:18 | 19/11/2023 23:08 | Não classificada                     | 12   |
| 17526881 | 1 | AXAU - 15107 | 19/11/2023 19:18 | 19/11/2023 23:08 | Não classificada                     | 1    |
| 17627866 | 4 | AXAU - 15107 | 19/11/2023 23:34 | 20/11/2023 17:35 | Meio ambiente - Vento                | 62   |
| 17530092 | 1 | AXAU - 15107 | 19/11/2023 20:37 | 20/11/2023 16:20 | Não classificada                     | 1    |
| 17532590 | 1 | AXAU - 15107 | 20/11/2023 18:28 | 21/11/2023 06:53 | Não classificada                     | 73   |
| 17536651 | 2 | AXAU - 15107 | 20/11/2023 07:03 | 21/11/2023 11:40 | Meio ambiente - Árvore ou Vegetação  | 64   |
| 17535302 | 1 | AXAU - 15107 | 20/11/2023 09:47 | 21/11/2023 16:16 | Meio ambiente - Vento                | 2    |
| 17535988 | 1 | AXAU - 15107 | 20/11/2023 14:53 | 21/11/2023 17:21 | Não classificada                     | 2    |
| 17532443 | 2 | AXAU - 15107 | 20/11/2023 20:14 | 20/11/2023 23:36 | Meio ambiente - Descarga Atmosférica | 7    |
| 17536546 | 1 | AXAU - 15107 | 20/11/2023 23:08 | 21/11/2023 19:21 | Não classificada                     | 1    |
| 17539285 | 1 | AXAU - 15107 | 20/11/2023 05:40 | 20/11/2023 18:23 | Meio ambiente - Vento                | 8    |
| 17530361 | 1 | AXAU - 15107 | 20/11/2023 10:59 | 20/11/2023 15:54 | Meio ambiente - Descarga Atmosférica | 3    |
| 17539285 | 2 | AXAU - 15107 | 20/11/2023 05:40 | 22/11/2023 14:11 | Meio ambiente - Vento                | 7    |
| 17627867 | 2 | AXAU - 15107 | 20/11/2023 08:50 | 20/11/2023 09:02 | Meio ambiente - Vento                | 13   |
| 17529588 | 1 | AXAU - 15107 | 20/11/2023 06:37 | 20/11/2023 15:25 | Não classificada                     | 7    |
| 17532443 | 1 | AXAU - 15107 | 20/11/2023 20:14 | 20/11/2023 23:36 | Meio ambiente - Descarga Atmosférica | 5    |
| 17532077 | 1 | AXAU - 15107 | 20/11/2023 19:35 | 20/11/2023 22:10 | Não classificada                     | 1    |

|          |   |              |                  |                  |                                      |      |
|----------|---|--------------|------------------|------------------|--------------------------------------|------|
| 17530766 | 1 | AXAU - 15107 | 20/11/2023 06:22 | 20/11/2023 17:13 | Não classificada                     | 1    |
| 17529277 | 1 | AXAU - 15107 | 20/11/2023 09:10 | 20/11/2023 12:38 | Meio ambiente - Vento                | 15   |
| 17529331 | 1 | AXAU - 15107 | 20/11/2023 08:22 | 20/11/2023 13:07 | Meio ambiente - Árvore ou Vegetação  | 21   |
| 17529288 | 1 | AXAU - 15107 | 20/11/2023 08:45 | 20/11/2023 14:42 | Meio ambiente - Árvore ou Vegetação  | 3    |
| 17529576 | 1 | AXAU - 15107 | 20/11/2023 06:15 | 20/11/2023 15:00 | Meio ambiente - Descarga Atmosférica | 13   |
| 17529276 | 1 | AXAU - 15107 | 20/11/2023 05:37 | 20/11/2023 09:47 | Meio ambiente - Vento                | 11   |
| 17533984 | 1 | AXAU - 15107 | 20/11/2023 18:59 | 21/11/2023 12:31 | Não classificada                     | 1    |
| 17536651 | 1 | AXAU - 15107 | 20/11/2023 07:03 | 21/11/2023 11:40 | Meio ambiente - Árvore ou Vegetação  | 2    |
| 17529576 | 2 | AXAU - 15107 | 20/11/2023 06:15 | 20/11/2023 15:00 | Meio ambiente - Descarga Atmosférica | 3    |
| 17533839 | 1 | AXAU - 15107 | 20/11/2023 09:45 | 21/11/2023 11:59 | Meio ambiente - Descarga Atmosférica | 1    |
| 17531296 | 1 | AXAU - 15107 | 20/11/2023 05:53 | 20/11/2023 19:31 | Não classificada                     | 25   |
| 17532307 | 1 | AXAU - 15107 | 20/11/2023 12:52 | 21/11/2023 00:41 | Meio ambiente - Descarga Atmosférica | 1    |
| 17536703 | 2 | AXAU - 15107 | 21/11/2023 11:36 | 21/11/2023 15:26 | Meio ambiente - Árvore ou Vegetação  | 12   |
| 17535735 | 1 | AXAU - 15107 | 21/11/2023 06:51 | 21/11/2023 16:54 | Meio ambiente - Árvore ou Vegetação  | 2    |
| 17539114 | 1 | AXAU - 15107 | 21/11/2023 10:25 | 22/11/2023 13:00 | Meio ambiente - Vento                | 1    |
| 17536703 | 1 | AXAU - 15107 | 21/11/2023 11:36 | 21/11/2023 15:26 | Meio ambiente - Árvore ou Vegetação  | 1    |
| 17538239 | 1 | AXAU - 15107 | 21/11/2023 10:44 | 22/11/2023 09:46 | Não classificada                     | 1    |
| 17542232 | 1 | AXAU - 15107 | 21/11/2023 15:15 | 23/11/2023 08:00 | Não classificada                     | 3    |
| 17543774 | 1 | AXAU - 15107 | 22/11/2023 19:17 | 23/11/2023 14:49 | Não classificada                     | 1    |
| 17539403 | 3 | AXAU - 15107 | 22/11/2023 14:13 | 22/11/2023 14:23 | Não classificada                     | 1    |
| 17539403 | 5 | AXAU - 15107 | 22/11/2023 14:13 | 22/11/2023 14:28 | Não classificada                     | 2    |
| 17537743 | 1 | AXAU - 15107 | 22/11/2023 04:35 | 22/11/2023 07:28 | Não classificada                     | 37   |
| 17541092 | 1 | AXAU - 15107 | 22/11/2023 16:33 | 22/11/2023 19:31 | Meio ambiente - Árvore ou Vegetação  | 1    |
| 17539334 | 1 | AXAU - 15107 | 22/11/2023 13:05 | 22/11/2023 14:07 | Meio ambiente - Vento                | 3    |
| 17538139 | 2 | AXAU - 15107 | 22/11/2023 05:20 | 22/11/2023 09:16 | Não classificada                     | 5    |
| 17541710 | 1 | AXAU - 15107 | 22/11/2023 19:29 | 22/11/2023 22:08 | Não classificada                     | 1    |
| 17541077 | 1 | AXAU - 15107 | 22/11/2023 10:32 | 22/11/2023 19:29 | Não classificada                     | 5    |
| 17542518 | 1 | AXAU - 15107 | 22/11/2023 14:33 | 23/11/2023 09:35 | Meio ambiente - Descarga Atmosférica | 5    |
| 17541140 | 2 | AXAU - 15107 | 22/11/2023 13:14 | 22/11/2023 17:16 | Meio ambiente - Vento                | 1002 |
| 17540635 | 1 | AXAU - 15107 | 22/11/2023 13:15 | 22/11/2023 17:44 | Não classificada                     | 12   |
| 17541140 | 3 | AXAU - 15107 | 22/11/2023 13:14 | 22/11/2023 17:16 | Meio ambiente - Vento                | 61   |
| 17541140 | 4 | AXAU - 15107 | 22/11/2023 13:14 | 22/11/2023 17:16 | Meio ambiente - Vento                | 54   |
| 17542204 | 1 | AXAU - 15107 | 22/11/2023 18:57 | 23/11/2023 07:33 | Meio ambiente - Descarga Atmosférica | 1    |
| 17538139 | 1 | AXAU - 15107 | 22/11/2023 05:20 | 22/11/2023 09:16 | Não classificada                     | 3    |
| 17541140 | 1 | AXAU - 15107 | 22/11/2023 13:14 | 22/11/2023 17:16 | Meio ambiente - Vento                | 87   |
| 17539832 | 1 | AXAU - 15107 | 22/11/2023 07:05 | 22/11/2023 15:08 | Não classificada                     | 1    |
| 17526557 | 2 | BBI - 15108  | 19/11/2023 19:30 | 19/11/2023 19:44 | Meio ambiente - Vento                | 1699 |
| 17612383 | 1 | BBI - 15108  | 19/11/2023 15:55 | 21/11/2023 10:41 | Meio ambiente - Descarga Atmosférica | 49   |
| 17528581 | 3 | BBI - 15108  | 19/11/2023 13:56 | 20/11/2023 12:35 | Meio ambiente - Descarga Atmosférica | 60   |
| 17537445 | 1 | BBI - 15108  | 19/11/2023 17:17 | 21/11/2023 17:40 | Meio ambiente - Árvore ou Vegetação  | 16   |
| 17527264 | 1 | BBI - 15108  | 19/11/2023 18:09 | 20/11/2023 07:19 | Meio ambiente - Descarga Atmosférica | 17   |
| 17528581 | 2 | BBI - 15108  | 19/11/2023 13:56 | 20/11/2023 12:35 | Meio ambiente - Descarga Atmosférica | 125  |
| 17526557 | 1 | BBI - 15108  | 19/11/2023 19:30 | 19/11/2023 19:44 | Meio ambiente - Vento                | 564  |
| 17526557 | 3 | BBI - 15108  | 19/11/2023 19:30 | 19/11/2023 19:44 | Meio ambiente - Vento                | 4    |
| 17532132 | 2 | BBI - 15108  | 19/11/2023 16:48 | 20/11/2023 20:50 | Meio ambiente - Vento                | 1    |
| 17527268 | 1 | BBI - 15108  | 19/11/2023 20:54 | 20/11/2023 07:25 | Meio ambiente - Árvore ou Vegetação  | 6    |
| 17526978 | 1 | BBI - 15108  | 19/11/2023 19:24 | 19/11/2023 20:04 | Meio ambiente - Vento                | 41   |
| 17526557 | 5 | BBI - 15108  | 19/11/2023 19:30 | 19/11/2023 19:44 | Meio ambiente - Vento                | 36   |
| 17527185 | 1 | BBI - 15108  | 19/11/2023 17:58 | 20/11/2023 06:29 | Meio ambiente - Árvore ou Vegetação  | 12   |
| 17528581 | 1 | BBI - 15108  | 19/11/2023 13:56 | 20/11/2023 12:35 | Meio ambiente - Descarga Atmosférica | 1    |
| 17535945 | 1 | BBI - 15108  | 19/11/2023 18:33 | 21/11/2023 17:15 | Meio ambiente - Árvore ou Vegetação  | 1    |
| 17528007 | 1 | BBI - 15108  | 19/11/2023 19:15 | 20/11/2023 10:50 | Meio ambiente - Árvore ou Vegetação  | 5    |
| 17528933 | 1 | BBI - 15108  | 19/11/2023 20:40 | 20/11/2023 10:26 | Meio ambiente - Vento                | 166  |
| 17535015 | 1 | BBI - 15108  | 19/11/2023 21:55 | 21/11/2023 15:21 | Meio ambiente - Descarga Atmosférica | 1    |
| 17526977 | 1 | BBI - 15108  | 19/11/2023 14:52 | 19/11/2023 20:04 | Meio ambiente - Vento                | 8    |
| 17528078 | 1 | BBI - 15108  | 19/11/2023 17:54 | 20/11/2023 10:55 | Meio ambiente - Árvore ou Vegetação  | 1    |
| 17532553 | 1 | BBI - 15108  | 20/11/2023 05:48 | 21/11/2023 06:04 | Meio ambiente - Árvore ou Vegetação  | 1    |
| 17630101 | 3 | BBI - 15108  | 20/11/2023 09:20 | 20/11/2023 18:15 | Meio ambiente - Vento                | 7    |
| 17531712 | 1 | BBI - 15108  | 20/11/2023 07:43 | 20/11/2023 21:07 | Meio ambiente - Descarga Atmosférica | 6    |

|          |   |              |                  |                  |                                      |     |
|----------|---|--------------|------------------|------------------|--------------------------------------|-----|
| 17533297 | 1 | BBI - 15108  | 20/11/2023 12:43 | 21/11/2023 10:05 | Meio ambiente - Descarga Atmosférica | 7   |
| 17531429 | 2 | BBI - 15108  | 20/11/2023 12:36 | 20/11/2023 19:47 | Meio ambiente - Descarga Atmosférica | 125 |
| 17528669 | 1 | BBI - 15108  | 20/11/2023 04:26 | 20/11/2023 12:49 | Não classificada                     | 228 |
| 17528861 | 1 | BBI - 15108  | 20/11/2023 08:01 | 20/11/2023 13:35 | Meio ambiente - Descarga Atmosférica | 6   |
| 17528867 | 1 | BBI - 15108  | 20/11/2023 09:00 | 20/11/2023 13:29 | Meio ambiente - Descarga Atmosférica | 7   |
| 17528861 | 2 | BBI - 15108  | 20/11/2023 08:01 | 20/11/2023 13:35 | Meio ambiente - Descarga Atmosférica | 2   |
| 17528697 | 1 | BBI - 15108  | 20/11/2023 09:18 | 20/11/2023 12:55 | Meio ambiente - Árvore ou Vegetação  | 4   |
| 17528519 | 1 | BBI - 15108  | 20/11/2023 07:03 | 20/11/2023 12:10 | Meio ambiente - Descarga Atmosférica | 67  |
| 17535986 | 1 | BBI - 15108  | 20/11/2023 06:24 | 20/11/2023 14:59 | Meio ambiente - Vento                | 23  |
| 17532647 | 1 | BBI - 15108  | 20/11/2023 18:41 | 21/11/2023 07:21 | Meio ambiente - Descarga Atmosférica | 1   |
| 17535131 | 1 | BBI - 15108  | 20/11/2023 19:44 | 21/11/2023 15:58 | Meio ambiente - Descarga Atmosférica | 1   |
| 17532538 | 1 | BBI - 15108  | 20/11/2023 17:18 | 21/11/2023 04:41 | Meio ambiente - Descarga Atmosférica | 1   |
| 17535314 | 2 | BBI - 15108  | 20/11/2023 13:37 | 20/11/2023 16:56 | Meio ambiente - Vento                | 1   |
| 17532536 | 1 | BBI - 15108  | 20/11/2023 11:10 | 21/11/2023 04:13 | Meio ambiente - Descarga Atmosférica | 8   |
| 17529749 | 1 | BBI - 15108  | 20/11/2023 09:45 | 20/11/2023 15:08 | Não classificada                     | 2   |
| 17531569 | 1 | BBI - 15108  | 20/11/2023 17:13 | 20/11/2023 20:10 | Meio ambiente - Descarga Atmosférica | 1   |
| 17536762 | 1 | BBI - 15108  | 20/11/2023 19:40 | 21/11/2023 20:30 | Não classificada                     | 1   |
| 17630100 | 1 | BBI - 15108  | 20/11/2023 07:24 | 20/11/2023 18:15 | Meio ambiente - Vento                | 10  |
| 17630099 | 1 | BBI - 15108  | 20/11/2023 07:13 | 21/11/2023 15:39 | Meio ambiente - Vento                | 54  |
| 17527681 | 1 | BBI - 15108  | 20/11/2023 06:06 | 20/11/2023 09:32 | Não classificada                     | 55  |
| 17527513 | 1 | BBI - 15108  | 20/11/2023 05:25 | 20/11/2023 08:49 | Meio ambiente - Descarga Atmosférica | 11  |
| 17535986 | 3 | BBI - 15108  | 20/11/2023 06:24 | 21/11/2023 18:08 | Meio ambiente - Vento                | 21  |
| 17540575 | 1 | BBI - 15108  | 20/11/2023 10:22 | 22/11/2023 17:24 | Não classificada                     | 1   |
| 17532546 | 1 | BBI - 15108  | 20/11/2023 19:33 | 21/11/2023 05:32 | Meio ambiente - Descarga Atmosférica | 1   |
| 17533757 | 1 | BBI - 15108  | 20/11/2023 18:55 | 21/11/2023 11:30 | Meio ambiente - Descarga Atmosférica | 1   |
| 17529627 | 1 | BBI - 15108  | 20/11/2023 07:38 | 20/11/2023 14:56 | Meio ambiente - Descarga Atmosférica | 3   |
| 17532540 | 1 | BBI - 15108  | 20/11/2023 01:52 | 21/11/2023 05:00 | Meio ambiente - Árvore ou Vegetação  | 1   |
| 17531429 | 3 | BBI - 15108  | 20/11/2023 12:36 | 20/11/2023 19:47 | Meio ambiente - Descarga Atmosférica | 60  |
| 17537670 | 1 | BBI - 15108  | 20/11/2023 15:38 | 21/11/2023 14:41 | Meio ambiente - Vento                | 3   |
| 17532797 | 1 | BBI - 15108  | 20/11/2023 20:27 | 21/11/2023 08:15 | Meio ambiente - Descarga Atmosférica | 1   |
| 17528935 | 1 | BBI - 15108  | 20/11/2023 00:59 | 20/11/2023 01:05 | Meio ambiente - Vento                | 31  |
| 17530748 | 1 | BBI - 15108  | 20/11/2023 05:49 | 20/11/2023 17:14 | Não classificada                     | 6   |
| 17529901 | 1 | BBI - 15108  | 20/11/2023 14:33 | 20/11/2023 15:02 | Meio ambiente - Árvore ou Vegetação  | 2   |
| 17538103 | 1 | BBI - 15108  | 20/11/2023 13:23 | 22/11/2023 09:23 | Não classificada                     | 5   |
| 17630101 | 1 | BBI - 15108  | 20/11/2023 09:20 | 20/11/2023 18:15 | Meio ambiente - Vento                | 35  |
| 17528860 | 1 | BBI - 15108  | 20/11/2023 07:58 | 20/11/2023 13:31 | Não classificada                     | 3   |
| 17531429 | 1 | BBI - 15108  | 20/11/2023 12:36 | 20/11/2023 19:47 | Meio ambiente - Descarga Atmosférica | 1   |
| 17535986 | 2 | BBI - 15108  | 20/11/2023 06:24 | 21/11/2023 18:08 | Meio ambiente - Vento                | 2   |
| 17541344 | 1 | BBI - 15108  | 22/11/2023 10:01 | 22/11/2023 10:13 | Meio ambiente - Vento                | 1   |
| 17541416 | 1 | BBI - 15108  | 22/11/2023 18:25 | 22/11/2023 21:07 | Meio ambiente - Descarga Atmosférica | 1   |
| 17539761 | 1 | BBI - 15108  | 22/11/2023 13:42 | 22/11/2023 14:45 | Meio ambiente - Descarga Atmosférica | 1   |
| 17540273 | 1 | BBI - 15108  | 22/11/2023 14:07 | 22/11/2023 15:58 | Meio ambiente - Descarga Atmosférica | 1   |
| 17541757 | 1 | BBI - 15108  | 22/11/2023 09:24 | 22/11/2023 22:32 | Meio ambiente - Descarga Atmosférica | 1   |
| 17540742 | 1 | BBI - 15108  | 22/11/2023 06:29 | 22/11/2023 17:54 | Meio ambiente - Árvore ou Vegetação  | 1   |
| 17541188 | 1 | BBI - 15108  | 22/11/2023 17:34 | 22/11/2023 19:50 | Meio ambiente - Descarga Atmosférica | 1   |
| 17540013 | 1 | BBI - 15108  | 22/11/2023 11:22 | 22/11/2023 15:39 | Não classificada                     | 7   |
| 17541610 | 1 | BBI - 15108  | 22/11/2023 14:13 | 22/11/2023 16:50 | Meio ambiente - Árvore ou Vegetação  | 801 |
| 17539263 | 1 | BBI - 15108  | 22/11/2023 10:50 | 22/11/2023 13:26 | Meio ambiente - Árvore ou Vegetação  | 1   |
| 17540624 | 1 | BBI - 15108  | 22/11/2023 11:56 | 22/11/2023 17:41 | Meio ambiente - Árvore ou Vegetação  | 1   |
| 17542261 | 1 | BBI - 15108  | 22/11/2023 10:54 | 22/11/2023 15:08 | Meio ambiente - Descarga Atmosférica | 1   |
| 17540955 | 1 | BBI - 15108  | 22/11/2023 17:31 | 22/11/2023 18:43 | Meio ambiente - Descarga Atmosférica | 1   |
| 17537918 | 1 | BBI - 15108  | 22/11/2023 07:49 | 22/11/2023 08:33 | Não classificada                     | 1   |
| 17540241 | 1 | BBI - 15108  | 22/11/2023 12:52 | 22/11/2023 16:25 | Meio ambiente - Descarga Atmosférica | 3   |
| 17527434 | 1 | BCAD - 15109 | 19/11/2023 12:53 | 20/11/2023 08:30 | Meio ambiente - Árvore ou Vegetação  | 4   |
| 17526516 | 1 | BCAD - 15109 | 19/11/2023 18:37 | 19/11/2023 20:32 | Meio ambiente - Árvore ou Vegetação  | 45  |
| 17525301 | 1 | BCAD - 15109 | 19/11/2023 10:05 | 19/11/2023 13:50 | Meio ambiente - Descarga Atmosférica | 3   |
| 17539104 | 2 | BCAD - 15109 | 19/11/2023 16:57 | 22/11/2023 13:18 | Meio ambiente - Árvore ou Vegetação  | 1   |
| 17526288 | 1 | BCAD - 15109 | 19/11/2023 14:17 | 19/11/2023 19:00 | Meio ambiente - Árvore ou Vegetação  | 1   |
| 17528728 | 1 | BCAD - 15109 | 19/11/2023 13:25 | 20/11/2023 13:15 | Meio ambiente - Descarga Atmosférica | 1   |

|          |   |              |                  |                  |                                      |     |
|----------|---|--------------|------------------|------------------|--------------------------------------|-----|
| 17581357 | 1 | BCAD - 15109 | 19/11/2023 17:23 | 19/11/2023 21:40 | Meio ambiente - Árvore ou Vegetação  | 15  |
| 17526405 | 2 | BCAD - 15109 | 19/11/2023 11:59 | 19/11/2023 19:53 | Não classificada                     | 18  |
| 17539104 | 1 | BCAD - 15109 | 19/11/2023 16:57 | 19/11/2023 17:53 | Meio ambiente - Árvore ou Vegetação  | 45  |
| 17528003 | 1 | BCAD - 15109 | 19/11/2023 19:03 | 20/11/2023 10:41 | Meio ambiente - Descarga Atmosférica | 4   |
| 17527558 | 1 | BCAD - 15109 | 19/11/2023 20:48 | 20/11/2023 09:00 | Meio ambiente - Descarga Atmosférica | 2   |
| 17525743 | 1 | BCAD - 15109 | 19/11/2023 10:49 | 19/11/2023 15:49 | Meio ambiente - Árvore ou Vegetação  | 46  |
| 17529533 | 4 | BCAD - 15109 | 19/11/2023 19:30 | 19/11/2023 21:22 | Meio ambiente - Vento                | 1   |
| 17526405 | 1 | BCAD - 15109 | 19/11/2023 11:59 | 19/11/2023 19:53 | Não classificada                     | 6   |
| 17527601 | 1 | BCAD - 15109 | 19/11/2023 18:15 | 20/11/2023 09:06 | Meio ambiente - Árvore ou Vegetação  | 11  |
| 17528003 | 2 | BCAD - 15109 | 19/11/2023 19:03 | 20/11/2023 10:41 | Meio ambiente - Descarga Atmosférica | 2   |
| 17528003 | 3 | BCAD - 15109 | 19/11/2023 19:03 | 20/11/2023 10:41 | Meio ambiente - Descarga Atmosférica | 65  |
| 17526431 | 1 | BCAD - 15109 | 19/11/2023 18:31 | 19/11/2023 19:47 | Meio ambiente - Árvore ou Vegetação  | 2   |
| 17533776 | 1 | BCAD - 15109 | 21/11/2023 08:03 | 21/11/2023 11:29 | Meio ambiente - Árvore ou Vegetação  | 1   |
| 17540874 | 1 | BCAD - 15109 | 21/11/2023 05:03 | 22/11/2023 18:59 | Meio ambiente - Árvore ou Vegetação  | 6   |
| 17540874 | 2 | BCAD - 15109 | 21/11/2023 05:03 | 22/11/2023 18:59 | Meio ambiente - Árvore ou Vegetação  | 18  |
| 17535731 | 1 | BCAD - 15109 | 21/11/2023 06:23 | 21/11/2023 16:36 | Meio ambiente - Descarga Atmosférica | 1   |
| 17536265 | 1 | BCAD - 15109 | 21/11/2023 09:15 | 21/11/2023 18:10 | Meio ambiente - Descarga Atmosférica | 1   |
| 17536095 | 1 | BCAD - 15109 | 21/11/2023 13:06 | 21/11/2023 18:00 | Meio ambiente - Descarga Atmosférica | 1   |
| 17536089 | 1 | BCAD - 15109 | 21/11/2023 12:39 | 21/11/2023 17:39 | Meio ambiente - Descarga Atmosférica | 1   |
| 17534671 | 1 | BCAD - 15109 | 21/11/2023 08:53 | 21/11/2023 14:32 | Meio ambiente - Vento                | 50  |
| 17540488 | 1 | BCAD - 15109 | 22/11/2023 13:58 | 22/11/2023 16:39 | Meio ambiente - Descarga Atmosférica | 4   |
| 17537835 | 1 | BCAD - 15109 | 22/11/2023 06:54 | 22/11/2023 08:04 | Meio ambiente - Árvore ou Vegetação  | 1   |
| 17539105 | 1 | BCAD - 15109 | 22/11/2023 11:58 | 22/11/2023 13:18 | Meio ambiente - Árvore ou Vegetação  | 45  |
| 17539892 | 1 | BCAD - 15109 | 22/11/2023 12:26 | 22/11/2023 15:01 | Meio ambiente - Árvore ou Vegetação  | 6   |
| 17539198 | 1 | BCAD - 15109 | 22/11/2023 10:45 | 22/11/2023 13:13 | Meio ambiente - Descarga Atmosférica | 2   |
| 17539710 | 1 | BCAD - 15109 | 22/11/2023 10:41 | 22/11/2023 14:54 | Meio ambiente - Descarga Atmosférica | 2   |
| 17527601 | 1 | BCAU - 15110 | 19/11/2023 18:15 | 20/11/2023 09:06 | Meio ambiente - Árvore ou Vegetação  | 1   |
| 17531473 | 1 | BCAU - 15110 | 20/11/2023 14:23 | 20/11/2023 19:24 | Meio ambiente - Descarga Atmosférica | 3   |
| 17529110 | 1 | BCAU - 15110 | 20/11/2023 11:26 | 20/11/2023 14:08 | Não classificada                     | 1   |
| 17534818 | 1 | BCAU - 15110 | 21/11/2023 07:00 | 21/11/2023 14:38 | Meio ambiente - Descarga Atmosférica | 1   |
| 17539365 | 1 | BCAU - 15110 | 21/11/2023 22:05 | 22/11/2023 14:04 | Meio ambiente - Vento                | 20  |
| 17537092 | 1 | BCAU - 15110 | 21/11/2023 18:39 | 21/11/2023 21:43 | Meio ambiente - Árvore ou Vegetação  | 87  |
| 17533785 | 1 | BCAU - 15110 | 21/11/2023 09:07 | 21/11/2023 11:30 | Não classificada                     | 52  |
| 17540649 | 1 | BCAU - 15110 | 22/11/2023 14:52 | 22/11/2023 18:11 | Meio ambiente - Árvore ou Vegetação  | 69  |
| 17535931 | 3 | BCSU - 15111 | 19/11/2023 12:09 | 20/11/2023 19:00 | Meio ambiente - Vento                | 149 |
| 17525871 | 1 | BCSU - 15111 | 19/11/2023 12:04 | 19/11/2023 16:31 | Meio ambiente - Vento                | 151 |
| 17536755 | 2 | BCSU - 15111 | 19/11/2023 19:40 | 21/11/2023 19:00 | Meio ambiente - Vento                | 3   |
| 17525871 | 2 | BCSU - 15111 | 19/11/2023 12:04 | 19/11/2023 16:31 | Meio ambiente - Vento                | 277 |
| 17528293 | 1 | BCSU - 15111 | 19/11/2023 12:45 | 20/11/2023 11:40 | Meio ambiente - Árvore ou Vegetação  | 9   |
| 17535931 | 1 | BCSU - 15111 | 19/11/2023 12:09 | 19/11/2023 21:11 | Meio ambiente - Vento                | 223 |
| 17526170 | 1 | BCSU - 15111 | 19/11/2023 15:39 | 19/11/2023 18:19 | Meio ambiente - Vento                | 2   |
| 17536755 | 1 | BCSU - 15111 | 19/11/2023 19:40 | 19/11/2023 20:39 | Meio ambiente - Vento                | 10  |
| 17582793 | 1 | BCSU - 15111 | 19/11/2023 23:01 | 20/11/2023 17:05 | Não classificada                     | 1   |
| 17535931 | 2 | BCSU - 15111 | 19/11/2023 12:09 | 19/11/2023 21:11 | Meio ambiente - Vento                | 2   |
| 17539116 | 1 | BCSU - 15111 | 21/11/2023 11:20 | 22/11/2023 12:15 | Meio ambiente - Vento                | 16  |
| 17534093 | 1 | BCSU - 15111 | 21/11/2023 09:09 | 21/11/2023 12:44 | Meio ambiente - Árvore ou Vegetação  | 58  |
| 17537752 | 1 | BCSU - 15111 | 21/11/2023 08:47 | 22/11/2023 07:45 | Meio ambiente - Árvore ou Vegetação  | 1   |
| 17532691 | 1 | BCSU - 15111 | 21/11/2023 00:24 | 21/11/2023 07:33 | Meio ambiente - Descarga Atmosférica | 1   |
| 17534831 | 1 | BCSU - 15111 | 21/11/2023 08:28 | 21/11/2023 14:40 | Meio ambiente - Árvore ou Vegetação  | 1   |
| 17534559 | 1 | BCSU - 15111 | 21/11/2023 10:07 | 21/11/2023 14:19 | Meio ambiente - Descarga Atmosférica | 27  |
| 17539115 | 1 | BCSU - 15111 | 21/11/2023 11:20 | 22/11/2023 12:10 | Meio ambiente - Vento                | 7   |
| 17534186 | 1 | BCSU - 15111 | 21/11/2023 09:35 | 21/11/2023 13:00 | Não classificada                     | 65  |
| 17525134 | 1 | BCV - 15112  | 19/11/2023 08:14 | 19/11/2023 12:43 | Não classificada                     | 9   |
| 17534330 | 1 | BCV - 15112  | 19/11/2023 17:29 | 21/11/2023 13:54 | Meio ambiente - Descarga Atmosférica | 2   |
| 17527846 | 1 | BCV - 15112  | 19/11/2023 19:14 | 20/11/2023 10:15 | Meio ambiente - Árvore ou Vegetação  | 9   |
| 17535286 | 1 | BCV - 15112  | 19/11/2023 17:54 | 21/11/2023 16:06 | Meio ambiente - Vento                | 1   |
| 17540564 | 5 | BCV - 15112  | 19/11/2023 16:46 | 19/11/2023 16:55 | Meio ambiente - Árvore ou Vegetação  | 7   |
| 17527540 | 1 | BCV - 15112  | 19/11/2023 14:12 | 20/11/2023 09:00 | Não classificada                     | 2   |
| 17530085 | 1 | BCV - 15112  | 19/11/2023 20:00 | 20/11/2023 16:05 | Meio ambiente - Vento                | 58  |

|          |   |             |                  |                  |                                      |      |
|----------|---|-------------|------------------|------------------|--------------------------------------|------|
| 17527436 | 1 | BCV - 15112 | 19/11/2023 15:03 | 20/11/2023 08:26 | Não classificada                     | 1    |
| 17531259 | 2 | BCV - 15112 | 19/11/2023 21:13 | 20/11/2023 20:15 | Meio ambiente - Vento                | 1    |
| 17526268 | 1 | BCV - 15112 | 19/11/2023 16:53 | 19/11/2023 18:44 | Meio ambiente - Vento                | 70   |
| 17526697 | 1 | BCV - 15112 | 19/11/2023 17:26 | 19/11/2023 22:31 | Meio ambiente - Vento                | 42   |
| 17540565 | 6 | BCV - 15112 | 19/11/2023 16:55 | 19/11/2023 21:24 | Meio ambiente - Árvore ou Vegetação  | 7    |
| 17537442 | 1 | BCV - 15112 | 19/11/2023 15:59 | 21/11/2023 16:40 | Meio ambiente - Vento                | 3    |
| 17526696 | 3 | BCV - 15112 | 19/11/2023 15:03 | 19/11/2023 18:02 | Meio ambiente - Vento                | 1048 |
| 17526696 | 4 | BCV - 15112 | 19/11/2023 15:03 | 19/11/2023 20:10 | Meio ambiente - Vento                | 357  |
| 17527846 | 2 | BCV - 15112 | 19/11/2023 19:14 | 20/11/2023 10:15 | Meio ambiente - Árvore ou Vegetação  | 11   |
| 17526696 | 2 | BCV - 15112 | 19/11/2023 15:03 | 19/11/2023 16:39 | Meio ambiente - Vento                | 834  |
| 17535935 | 1 | BCV - 15112 | 19/11/2023 15:37 | 21/11/2023 17:34 | Meio ambiente - Vento                | 1    |
| 17531259 | 1 | BCV - 15112 | 19/11/2023 21:13 | 20/11/2023 20:15 | Meio ambiente - Vento                | 65   |
| 17544034 | 1 | BCV - 15112 | 19/11/2023 10:41 | 23/11/2023 15:48 | Meio ambiente - Descarga Atmosférica | 1    |
| 17526696 | 1 | BCV - 15112 | 19/11/2023 15:03 | 19/11/2023 16:39 | Meio ambiente - Vento                | 10   |
| 17536414 | 1 | BCV - 15112 | 20/11/2023 14:37 | 21/11/2023 19:04 | Meio ambiente - Vento                | 1    |
| 17581375 | 1 | BCV - 15112 | 20/11/2023 13:52 | 20/11/2023 16:15 | Meio ambiente - Vento                | 1    |
| 17529782 | 1 | BCV - 15112 | 20/11/2023 10:26 | 20/11/2023 15:34 | Meio ambiente - Árvore ou Vegetação  | 1    |
| 17534522 | 1 | BCV - 15112 | 20/11/2023 19:09 | 21/11/2023 14:10 | Meio ambiente - Descarga Atmosférica | 14   |
| 17537443 | 1 | BCV - 15112 | 20/11/2023 10:23 | 21/11/2023 16:40 | Meio ambiente - Vento                | 5    |
| 17528116 | 1 | BCV - 15112 | 20/11/2023 07:55 | 20/11/2023 10:53 | Não classificada                     | 2    |
| 17537293 | 1 | BCV - 15112 | 20/11/2023 20:24 | 21/11/2023 22:47 | Não classificada                     | 1    |
| 17537162 | 1 | BCV - 15112 | 20/11/2023 19:11 | 21/11/2023 22:13 | Não classificada                     | 3    |
| 17537443 | 2 | BCV - 15112 | 20/11/2023 10:23 | 21/11/2023 16:40 | Meio ambiente - Vento                | 179  |
| 17530991 | 1 | BCV - 15112 | 20/11/2023 13:08 | 20/11/2023 18:12 | Meio ambiente - Árvore ou Vegetação  | 1    |
| 17537292 | 1 | BCV - 15112 | 20/11/2023 20:07 | 21/11/2023 22:51 | Não classificada                     | 2    |
| 17529849 | 1 | BCV - 15112 | 20/11/2023 12:22 | 20/11/2023 15:13 | Meio ambiente - Árvore ou Vegetação  | 1    |
| 17539952 | 1 | BCV - 15112 | 21/11/2023 12:55 | 22/11/2023 15:53 | Meio ambiente - Descarga Atmosférica | 2    |
| 17535384 | 1 | BCV - 15112 | 21/11/2023 10:05 | 21/11/2023 16:03 | Não classificada                     | 1    |
| 17539809 | 1 | BCV - 15112 | 21/11/2023 14:47 | 22/11/2023 15:21 | Meio ambiente - Descarga Atmosférica | 2    |
| 17535164 | 1 | BCV - 15112 | 21/11/2023 06:46 | 21/11/2023 15:24 | Não classificada                     | 76   |
| 17536115 | 1 | BCV - 15112 | 21/11/2023 14:06 | 21/11/2023 17:13 | Meio ambiente - Árvore ou Vegetação  | 1    |
| 17548224 | 3 | BCV - 15112 | 21/11/2023 16:39 | 24/11/2023 11:56 | Meio ambiente - Árvore ou Vegetação  | 1    |
| 17535164 | 2 | BCV - 15112 | 21/11/2023 06:46 | 21/11/2023 15:24 | Não classificada                     | 1    |
| 17535362 | 1 | BCV - 15112 | 21/11/2023 08:22 | 21/11/2023 16:17 | Meio ambiente - Árvore ou Vegetação  | 1    |
| 17548224 | 2 | BCV - 15112 | 21/11/2023 16:39 | 24/11/2023 11:56 | Meio ambiente - Árvore ou Vegetação  | 49   |
| 17537171 | 1 | BCV - 15112 | 21/11/2023 09:16 | 21/11/2023 21:59 | Não classificada                     | 1    |
| 17596543 | 1 | BCV - 15112 | 21/11/2023 20:12 | 22/11/2023 11:08 | Meio ambiente - Descarga Atmosférica | 6    |
| 17551768 | 1 | BCV - 15112 | 21/11/2023 09:44 | 25/11/2023 21:58 | Meio ambiente - Descarga Atmosférica | 1    |
| 17535483 | 1 | BCV - 15112 | 21/11/2023 13:06 | 21/11/2023 15:19 | Não classificada                     | 9    |
| 17540116 | 1 | BCV - 15112 | 21/11/2023 12:16 | 22/11/2023 15:59 | Meio ambiente - Árvore ou Vegetação  | 2    |
| 17548224 | 1 | BCV - 15112 | 21/11/2023 16:39 | 22/11/2023 18:12 | Meio ambiente - Árvore ou Vegetação  | 27   |
| 17533697 | 1 | BCV - 15112 | 21/11/2023 06:52 | 21/11/2023 11:20 | Meio ambiente - Árvore ou Vegetação  | 41   |
| 17539513 | 1 | BCV - 15112 | 21/11/2023 10:49 | 22/11/2023 14:30 | Meio ambiente - Árvore ou Vegetação  | 7    |
| 17537084 | 1 | BCV - 15112 | 21/11/2023 14:40 | 21/11/2023 21:53 | Meio ambiente - Árvore ou Vegetação  | 1    |
| 17549798 | 1 | BCV - 15112 | 21/11/2023 15:51 | 25/11/2023 13:05 | Meio ambiente - Árvore ou Vegetação  | 1    |
| 17595347 | 1 | BCV - 15112 | 22/11/2023 15:24 | 22/11/2023 19:30 | Meio ambiente - Árvore ou Vegetação  | 2    |
| 17596564 | 3 | BCV - 15112 | 22/11/2023 19:26 | 23/11/2023 14:06 | Meio ambiente - Vento                | 6    |
| 17540491 | 1 | BCV - 15112 | 22/11/2023 14:14 | 22/11/2023 16:57 | Meio ambiente - Descarga Atmosférica | 10   |
| 17548225 | 1 | BCV - 15112 | 22/11/2023 18:14 | 24/11/2023 11:56 | Meio ambiente - Árvore ou Vegetação  | 16   |
| 17543358 | 1 | BCV - 15112 | 22/11/2023 15:27 | 23/11/2023 12:30 | Meio ambiente - Árvore ou Vegetação  | 7    |
| 17596564 | 4 | BCV - 15112 | 22/11/2023 19:26 | 23/11/2023 14:17 | Meio ambiente - Vento                | 62   |
| 17596564 | 1 | BCV - 15112 | 22/11/2023 19:26 | 23/11/2023 01:34 | Meio ambiente - Vento                | 68   |
| 17615307 | 1 | BCV - 15112 | 22/11/2023 10:12 | 23/11/2023 16:00 | Meio ambiente - Descarga Atmosférica | 1    |
| 17596564 | 2 | BCV - 15112 | 22/11/2023 19:26 | 23/11/2023 13:49 | Meio ambiente - Vento                | 88   |
| 17540440 | 1 | BCV - 15112 | 22/11/2023 10:02 | 22/11/2023 16:39 | Meio ambiente - Descarga Atmosférica | 2    |
| 17596564 | 5 | BCV - 15112 | 22/11/2023 19:26 | 23/11/2023 14:23 | Meio ambiente - Vento                | 7    |
| 17534280 | 1 | BDM - 15113 | 20/11/2023 16:48 | 21/11/2023 13:26 | Meio ambiente - Vento                | 5    |
| 17528518 | 1 | BDM - 15113 | 20/11/2023 07:01 | 20/11/2023 12:18 | Meio ambiente - Vento                | 9    |
| 17536012 | 1 | BDM - 15113 | 20/11/2023 19:43 | 21/11/2023 17:27 | Meio ambiente - Vento                | 17   |

|          |   |              |                  |                  |                                      |     |
|----------|---|--------------|------------------|------------------|--------------------------------------|-----|
| 17535693 | 1 | BDM - 15113  | 20/11/2023 18:11 | 21/11/2023 16:50 | Meio ambiente - Vento                | 13  |
| 17539229 | 1 | BDM - 15113  | 20/11/2023 12:37 | 22/11/2023 13:34 | Meio ambiente - Vento                | 5   |
| 17535120 | 1 | BDM - 15113  | 20/11/2023 18:58 | 21/11/2023 15:49 | Meio ambiente - Vento                | 22  |
| 17530331 | 1 | BDM - 15113  | 20/11/2023 10:09 | 20/11/2023 15:48 | Meio ambiente - Árvore ou Vegetação  | 9   |
| 17530174 | 1 | BDM - 15113  | 20/11/2023 06:53 | 20/11/2023 16:44 | Meio ambiente - Vento                | 6   |
| 17530331 | 2 | BDM - 15113  | 20/11/2023 10:09 | 20/11/2023 15:48 | Meio ambiente - Árvore ou Vegetação  | 1   |
| 17541681 | 1 | BDM - 15113  | 22/11/2023 16:10 | 22/11/2023 22:10 | Meio ambiente - Vento                | 408 |
| 17542392 | 1 | BDM - 15113  | 22/11/2023 18:07 | 23/11/2023 08:51 | Meio ambiente - Vento                | 2   |
| 17540618 | 1 | BDM - 15113  | 22/11/2023 10:51 | 22/11/2023 17:27 | Meio ambiente - Vento                | 1   |
| 17541919 | 1 | BDM - 15113  | 22/11/2023 18:18 | 22/11/2023 23:53 | Meio ambiente - Descarga Atmosférica | 1   |
| 17526614 | 1 | BDPD - 15114 | 19/11/2023 19:40 | 19/11/2023 21:07 | Meio ambiente - Descarga Atmosférica | 17  |
| 17526614 | 2 | BDPD - 15114 | 19/11/2023 19:40 | 19/11/2023 21:07 | Meio ambiente - Descarga Atmosférica | 1   |
| 17526348 | 1 | BDPD - 15114 | 19/11/2023 18:03 | 19/11/2023 18:20 | Meio ambiente - Árvore ou Vegetação  | 1   |
| 17527347 | 1 | BDPD - 15114 | 20/11/2023 05:45 | 20/11/2023 07:43 | Meio ambiente - Árvore ou Vegetação  | 3   |
| 17533762 | 1 | BDPD - 15114 | 20/11/2023 21:09 | 21/11/2023 11:33 | Meio ambiente - Descarga Atmosférica | 2   |
| 17527935 | 1 | BDPD - 15114 | 20/11/2023 05:42 | 20/11/2023 10:23 | Meio ambiente - Árvore ou Vegetação  | 1   |
| 17532674 | 1 | BDPD - 15114 | 20/11/2023 14:43 | 21/11/2023 07:40 | Não classificada                     | 1   |
| 17527385 | 1 | BDPD - 15114 | 20/11/2023 05:02 | 20/11/2023 08:06 | Não classificada                     | 6   |
| 17530418 | 1 | BDPD - 15114 | 20/11/2023 12:33 | 20/11/2023 17:01 | Meio ambiente - Árvore ou Vegetação  | 4   |
| 17530447 | 1 | BDPD - 15114 | 20/11/2023 13:12 | 20/11/2023 15:55 | Meio ambiente - Descarga Atmosférica | 1   |
| 17532437 | 1 | BDPD - 15114 | 20/11/2023 19:57 | 20/11/2023 23:43 | Meio ambiente - Descarga Atmosférica | 2   |
| 17530772 | 2 | BDPD - 15114 | 20/11/2023 06:43 | 20/11/2023 18:07 | Meio ambiente - Árvore ou Vegetação  | 1   |
| 17528595 | 1 | BDPD - 15114 | 20/11/2023 06:09 | 20/11/2023 12:46 | Não classificada                     | 1   |
| 17530772 | 1 | BDPD - 15114 | 20/11/2023 06:43 | 20/11/2023 18:07 | Meio ambiente - Árvore ou Vegetação  | 1   |
| 17527520 | 1 | BDPD - 15114 | 20/11/2023 06:24 | 20/11/2023 08:42 | Meio ambiente - Árvore ou Vegetação  | 1   |
| 17533329 | 1 | BDPD - 15114 | 21/11/2023 03:11 | 21/11/2023 10:05 | Meio ambiente - Vento                | 1   |
| 17540779 | 1 | BDPD - 15114 | 22/11/2023 13:16 | 22/11/2023 17:53 | Meio ambiente - Vento                | 1   |
| 17539008 | 1 | BDPD - 15114 | 22/11/2023 10:23 | 22/11/2023 11:59 | Meio ambiente - Vento                | 5   |
| 17578566 | 1 | BDPD - 15114 | 22/11/2023 16:52 | 22/11/2023 19:04 | Meio ambiente - Vento                | 2   |
| 17541472 | 1 | BDPD - 15114 | 22/11/2023 18:47 | 22/11/2023 21:21 | Meio ambiente - Descarga Atmosférica | 1   |
| 17529506 | 1 | BETC - 15115 | 19/11/2023 19:14 | 20/11/2023 15:07 | Meio ambiente - Árvore ou Vegetação  | 9   |
| 17526430 | 1 | BETC - 15115 | 19/11/2023 18:26 | 19/11/2023 19:50 | Meio ambiente - Árvore ou Vegetação  | 22  |
| 17527066 | 1 | BETC - 15115 | 19/11/2023 21:26 | 20/11/2023 01:23 | Meio ambiente - Árvore ou Vegetação  | 15  |
| 17526989 | 3 | BETC - 15115 | 19/11/2023 21:38 | 19/11/2023 23:45 | Meio ambiente - Descarga Atmosférica | 1   |
| 17526738 | 1 | BETC - 15115 | 19/11/2023 19:05 | 19/11/2023 22:04 | Meio ambiente - Árvore ou Vegetação  | 41  |
| 17528836 | 1 | BETC - 15115 | 19/11/2023 22:22 | 20/11/2023 13:29 | Meio ambiente - Vento                | 10  |
| 17526989 | 1 | BETC - 15115 | 19/11/2023 21:38 | 19/11/2023 23:45 | Meio ambiente - Descarga Atmosférica | 329 |
| 17529505 | 1 | BETC - 15115 | 19/11/2023 15:18 | 20/11/2023 15:07 | Meio ambiente - Árvore ou Vegetação  | 2   |
| 17528791 | 1 | BETC - 15115 | 20/11/2023 11:10 | 20/11/2023 13:14 | Meio ambiente - Vento                | 67  |
| 17529312 | 1 | BETC - 15115 | 20/11/2023 09:44 | 20/11/2023 14:02 | Meio ambiente - Descarga Atmosférica | 1   |
| 17529062 | 1 | BETC - 15115 | 20/11/2023 07:02 | 20/11/2023 14:08 | Meio ambiente - Vento                | 18  |
| 17572577 | 1 | BETC - 15115 | 20/11/2023 05:07 | 20/11/2023 09:56 | Não classificada                     | 197 |
| 17527344 | 1 | BETC - 15115 | 20/11/2023 04:56 | 20/11/2023 07:52 | Meio ambiente - Árvore ou Vegetação  | 13  |
| 17532080 | 1 | BETC - 15115 | 20/11/2023 19:42 | 20/11/2023 22:08 | Meio ambiente - Descarga Atmosférica | 169 |
| 17527080 | 1 | BETC - 15115 | 20/11/2023 00:20 | 20/11/2023 01:31 | Meio ambiente - Vento                | 243 |
| 17531345 | 1 | BETC - 15115 | 20/11/2023 08:20 | 20/11/2023 19:22 | Meio ambiente - Vento                | 45  |
| 17528113 | 1 | BETC - 15115 | 20/11/2023 07:38 | 20/11/2023 10:56 | Meio ambiente - Descarga Atmosférica | 67  |
| 17528954 | 1 | BETC - 15115 | 20/11/2023 07:55 | 20/11/2023 13:54 | Meio ambiente - Vento                | 18  |
| 17572624 | 1 | BETC - 15115 | 20/11/2023 12:51 | 20/11/2023 19:12 | Meio ambiente - Vento                | 197 |
| 17577885 | 1 | BETC - 15115 | 21/11/2023 08:22 | 21/11/2023 15:08 | Meio ambiente - Descarga Atmosférica | 10  |
| 17535492 | 1 | BETC - 15115 | 21/11/2023 13:15 | 21/11/2023 15:38 | Meio ambiente - Vento                | 11  |
| 17537330 | 1 | BETC - 15115 | 21/11/2023 16:30 | 21/11/2023 23:05 | Não classificada                     | 10  |
| 17535193 | 1 | BETC - 15115 | 21/11/2023 08:46 | 21/11/2023 15:52 | Não classificada                     | 3   |
| 17537253 | 1 | BETC - 15115 | 21/11/2023 17:47 | 21/11/2023 22:29 | Meio ambiente - Árvore ou Vegetação  | 11  |
| 17541740 | 1 | BETC - 15115 | 21/11/2023 05:47 | 21/11/2023 06:41 | Meio ambiente - Vento                | 45  |
| 17527130 | 1 | BETD - 15116 | 19/11/2023 21:18 | 20/11/2023 02:56 | Meio ambiente - Vento                | 158 |
| 17527249 | 1 | BETD - 15116 | 19/11/2023 22:59 | 20/11/2023 07:15 | Meio ambiente - Vento                | 45  |
| 17532560 | 1 | BETD - 15116 | 19/11/2023 20:45 | 20/11/2023 21:58 | Meio ambiente - Árvore ou Vegetação  | 2   |
| 17578445 | 1 | BETD - 15116 | 19/11/2023 20:33 | 20/11/2023 00:54 | Meio ambiente - Descarga Atmosférica | 48  |

|          |   |              |                  |                  |                                      |      |
|----------|---|--------------|------------------|------------------|--------------------------------------|------|
| 17527344 | 1 | BETD - 15116 | 20/11/2023 04:56 | 20/11/2023 07:52 | Meio ambiente - Árvore ou Vegetação  | 223  |
| 17532562 | 1 | BETD - 15116 | 20/11/2023 15:54 | 20/11/2023 21:58 | Meio ambiente - Árvore ou Vegetação  | 2    |
| 17532561 | 1 | BETD - 15116 | 20/11/2023 02:03 | 20/11/2023 21:58 | Meio ambiente - Árvore ou Vegetação  | 4    |
| 17532460 | 1 | BETD - 15116 | 20/11/2023 21:13 | 21/11/2023 00:36 | Meio ambiente - Vento                | 69   |
| 17527250 | 1 | BETD - 15116 | 20/11/2023 02:11 | 20/11/2023 07:13 | Meio ambiente - Descarga Atmosférica | 96   |
| 17527811 | 1 | BETD - 15116 | 20/11/2023 06:27 | 20/11/2023 10:05 | Meio ambiente - Vento                | 7    |
| 17532080 | 1 | BETD - 15116 | 20/11/2023 19:42 | 20/11/2023 22:08 | Meio ambiente - Descarga Atmosférica | 9    |
| 17564959 | 2 | BETD - 15116 | 20/11/2023 05:04 | 20/11/2023 08:33 | Meio ambiente - Árvore ou Vegetação  | 1    |
| 17611794 | 1 | BETD - 15116 | 20/11/2023 18:44 | 20/11/2023 19:04 | Meio ambiente - Vento                | 161  |
| 17532814 | 1 | BETD - 15116 | 21/11/2023 06:59 | 21/11/2023 08:13 | Meio ambiente - Vento                | 26   |
| 17537575 | 1 | BETD - 15116 | 21/11/2023 17:50 | 22/11/2023 02:44 | Meio ambiente - Descarga Atmosférica | 45   |
| 17527122 | 1 | BETQ - 16266 | 19/11/2023 21:20 | 19/11/2023 23:08 | Meio ambiente - Vento                | 87   |
| 17530929 | 1 | BETQ - 16266 | 20/11/2023 11:28 | 20/11/2023 18:28 | Meio ambiente - Vento                | 7    |
| 17536725 | 1 | BETT - 16265 | 19/11/2023 18:49 | 21/11/2023 15:00 | Meio ambiente - Árvore ou Vegetação  | 16   |
| 17526982 | 1 | BETT - 16265 | 19/11/2023 20:47 | 19/11/2023 23:50 | Meio ambiente - Descarga Atmosférica | 65   |
| 17530412 | 1 | BETT - 16265 | 20/11/2023 12:28 | 20/11/2023 15:53 | Meio ambiente - Descarga Atmosférica | 65   |
| 17531975 | 1 | BETT - 16265 | 20/11/2023 08:21 | 20/11/2023 21:57 | Meio ambiente - Vento                | 24   |
| 17611802 | 1 | BETT - 16265 | 20/11/2023 23:59 | 21/11/2023 00:04 | Meio ambiente - Vento                | 1497 |
| 17527461 | 1 | BETT - 16265 | 20/11/2023 01:20 | 20/11/2023 08:25 | Meio ambiente - Descarga Atmosférica | 1    |
| 17611794 | 1 | BETT - 16265 | 20/11/2023 18:44 | 20/11/2023 19:04 | Meio ambiente - Vento                | 9070 |
| 17564959 | 2 | BETT - 16265 | 20/11/2023 05:04 | 20/11/2023 08:33 | Meio ambiente - Árvore ou Vegetação  | 597  |
| 17532527 | 1 | BETT - 16265 | 20/11/2023 21:51 | 21/11/2023 02:58 | Meio ambiente - Vento                | 1    |
| 17529673 | 1 | BETT - 16265 | 20/11/2023 08:25 | 20/11/2023 15:25 | Meio ambiente - Vento                | 73   |
| 17532914 | 1 | BETT - 16265 | 20/11/2023 22:24 | 21/11/2023 08:43 | Meio ambiente - Árvore ou Vegetação  | 61   |
| 17564959 | 3 | BETT - 16265 | 20/11/2023 05:04 | 20/11/2023 10:25 | Meio ambiente - Árvore ou Vegetação  | 51   |
| 17564959 | 1 | BETT - 16265 | 20/11/2023 05:04 | 20/11/2023 08:33 | Meio ambiente - Árvore ou Vegetação  | 775  |
| 17598807 | 1 | BETT - 16265 | 20/11/2023 18:51 | 21/11/2023 16:54 | Meio ambiente - Vento                | 72   |
| 17541740 | 1 | BETT - 16265 | 21/11/2023 05:47 | 21/11/2023 06:41 | Meio ambiente - Vento                | 4694 |
| 17611803 | 1 | BETT - 16265 | 21/11/2023 00:49 | 21/11/2023 18:20 | Meio ambiente - Vento                | 22   |
| 17611792 | 1 | BETT - 16265 | 21/11/2023 00:52 | 21/11/2023 18:07 | Meio ambiente - Vento                | 2    |
| 17533550 | 1 | BETT - 16265 | 21/11/2023 08:19 | 21/11/2023 10:54 | Meio ambiente - Vento                | 51   |
| 17541741 | 1 | BETT - 16265 | 21/11/2023 05:47 | 21/11/2023 08:24 | Meio ambiente - Vento                | 1314 |
| 17598808 | 1 | BETT - 16265 | 21/11/2023 00:16 | 21/11/2023 12:16 | Meio ambiente - Vento                | 43   |
| 17533877 | 1 | BETT - 16265 | 21/11/2023 06:33 | 21/11/2023 11:42 | Não classificada                     | 118  |
| 17541743 | 1 | BETT - 16265 | 21/11/2023 08:18 | 21/11/2023 09:07 | Meio ambiente - Vento                | 1474 |
| 17624150 | 1 | BHAD - 16267 | 19/11/2023 22:27 | 20/11/2023 02:33 | Meio ambiente - Árvore ou Vegetação  | 97   |
| 17630075 | 1 | BHAD - 16267 | 19/11/2023 22:48 | 20/11/2023 02:00 | Meio ambiente - Árvore ou Vegetação  | 124  |
| 17527008 | 1 | BHAD - 16267 | 19/11/2023 21:49 | 20/11/2023 00:10 | Meio ambiente - Árvore ou Vegetação  | 139  |
| 17598726 | 1 | BHAD - 16267 | 19/11/2023 18:46 | 20/11/2023 12:24 | Meio ambiente - Descarga Atmosférica | 1    |
| 17526081 | 1 | BHAD - 16267 | 19/11/2023 14:43 | 19/11/2023 17:44 | Meio ambiente - Árvore ou Vegetação  | 63   |
| 17528372 | 1 | BHAD - 16267 | 19/11/2023 22:53 | 20/11/2023 11:39 | Meio ambiente - Vento                | 76   |
| 17527172 | 1 | BHAD - 16267 | 19/11/2023 17:43 | 20/11/2023 05:53 | Meio ambiente - Vento                | 117  |
| 17526019 | 1 | BHAD - 16267 | 19/11/2023 16:03 | 19/11/2023 17:22 | Meio ambiente - Árvore ou Vegetação  | 19   |
| 17624106 | 1 | BHAD - 16267 | 19/11/2023 21:47 | 19/11/2023 23:37 | Meio ambiente - Vento                | 328  |
| 17630077 | 1 | BHAD - 16267 | 19/11/2023 22:48 | 20/11/2023 15:20 | Meio ambiente - Árvore ou Vegetação  | 80   |
| 17598729 | 1 | BHAD - 16267 | 20/11/2023 09:08 | 20/11/2023 12:24 | Meio ambiente - Descarga Atmosférica | 2    |
| 17527804 | 1 | BHAD - 16267 | 20/11/2023 04:47 | 20/11/2023 09:53 | Meio ambiente - Vento                | 5    |
| 17527806 | 1 | BHAD - 16267 | 20/11/2023 05:54 | 20/11/2023 09:56 | Não classificada                     | 56   |
| 17598727 | 2 | BHAD - 16267 | 20/11/2023 03:33 | 20/11/2023 12:46 | Meio ambiente - Descarga Atmosférica | 1    |
| 17598728 | 1 | BHAD - 16267 | 20/11/2023 08:03 | 20/11/2023 13:14 | Meio ambiente - Descarga Atmosférica | 1    |
| 17529826 | 1 | BHAD - 16267 | 20/11/2023 11:42 | 20/11/2023 15:09 | Meio ambiente - Vento                | 56   |
| 17528537 | 1 | BHAD - 16267 | 20/11/2023 07:56 | 20/11/2023 10:37 | Meio ambiente - Vento                | 328  |
| 17598727 | 1 | BHAD - 16267 | 20/11/2023 03:33 | 20/11/2023 12:24 | Meio ambiente - Descarga Atmosférica | 3    |
| 17534936 | 1 | BHAD - 16267 | 21/11/2023 14:36 | 21/11/2023 15:05 | Meio ambiente - Árvore ou Vegetação  | 56   |
| 17526162 | 1 | BHAT - 16268 | 19/11/2023 15:10 | 19/11/2023 17:56 | Meio ambiente - Árvore ou Vegetação  | 21   |
| 17526201 | 1 | BHAT - 16268 | 19/11/2023 15:57 | 19/11/2023 18:17 | Meio ambiente - Árvore ou Vegetação  | 113  |
| 17527578 | 1 | BHAT - 16268 | 20/11/2023 07:06 | 20/11/2023 09:02 | Meio ambiente - Descarga Atmosférica | 1    |
| 17531463 | 1 | BHAT - 16268 | 20/11/2023 13:50 | 20/11/2023 19:19 | Meio ambiente - Árvore ou Vegetação  | 6    |
| 17527634 | 1 | BHAT - 16268 | 20/11/2023 07:16 | 20/11/2023 09:17 | Meio ambiente - Vento                | 404  |

|          |   |              |                  |                  |                                      |      |
|----------|---|--------------|------------------|------------------|--------------------------------------|------|
| 17529786 | 1 | BHAT - 16268 | 20/11/2023 10:35 | 20/11/2023 14:52 | Não classificada                     | 3    |
| 17528405 | 1 | BHBN - 16270 | 20/11/2023 07:28 | 20/11/2023 11:44 | Não classificada                     | 36   |
| 17528182 | 1 | BHBN - 16270 | 20/11/2023 08:01 | 20/11/2023 11:08 | Meio ambiente - Vento                | 1    |
| 17527814 | 1 | BHBN - 16270 | 20/11/2023 07:06 | 20/11/2023 09:53 | Meio ambiente - Vento                | 7    |
| 17633604 | 1 | BHBN - 16270 | 20/11/2023 15:00 | 20/11/2023 15:04 | Meio ambiente - Árvore ou Vegetação  | 4    |
| 17532495 | 1 | BHBN - 16270 | 21/11/2023 00:09 | 21/11/2023 01:33 | Meio ambiente - Árvore ou Vegetação  | 138  |
| 17533700 | 1 | BHBN - 16270 | 21/11/2023 07:18 | 21/11/2023 11:11 | Meio ambiente - Vento                | 4    |
| 17525355 | 1 | BHBP - 16269 | 19/11/2023 12:51 | 19/11/2023 14:08 | Meio ambiente - Árvore ou Vegetação  | 19   |
| 17525776 | 1 | BHBP - 16269 | 19/11/2023 14:23 | 19/11/2023 16:11 | Meio ambiente - Árvore ou Vegetação  | 8    |
| 17533257 | 1 | BHBP - 16269 | 21/11/2023 07:13 | 21/11/2023 09:50 | Não classificada                     | 69   |
| 17526154 | 1 | BHCL - 16271 | 19/11/2023 14:16 | 19/11/2023 18:25 | Meio ambiente - Árvore ou Vegetação  | 33   |
| 17525776 | 1 | BHCL - 16271 | 19/11/2023 14:23 | 19/11/2023 16:11 | Meio ambiente - Árvore ou Vegetação  | 202  |
| 17527855 | 1 | BHCL - 16271 | 19/11/2023 22:36 | 20/11/2023 10:06 | Meio ambiente - Árvore ou Vegetação  | 39   |
| 17526081 | 1 | BHCL - 16271 | 19/11/2023 14:43 | 19/11/2023 17:44 | Meio ambiente - Árvore ou Vegetação  | 6    |
| 17528087 | 1 | BHGT - 16274 | 19/11/2023 22:22 | 20/11/2023 10:59 | Não classificada                     | 29   |
| 17528108 | 1 | BHGT - 16274 | 20/11/2023 06:53 | 20/11/2023 10:55 | Meio ambiente - Vento                | 78   |
| 17533538 | 1 | BHGT - 16274 | 21/11/2023 06:13 | 21/11/2023 10:50 | Não classificada                     | 5    |
| 17526538 | 1 | BHHR - 15125 | 19/11/2023 17:26 | 19/11/2023 20:47 | Meio ambiente - Vento                | 75   |
| 17526847 | 2 | BHHR - 15125 | 19/11/2023 21:56 | 19/11/2023 22:27 | Meio ambiente - Árvore ou Vegetação  | 3706 |
| 17620668 | 1 | BHHR - 15125 | 19/11/2023 17:26 | 19/11/2023 20:35 | Meio ambiente - Vento                | 409  |
| 17569246 | 1 | BHHR - 15125 | 19/11/2023 21:58 | 19/11/2023 23:26 | Meio ambiente - Vento                | 89   |
| 17569247 | 1 | BHHR - 15125 | 19/11/2023 22:02 | 19/11/2023 23:37 | Meio ambiente - Vento                | 85   |
| 17526847 | 3 | BHHR - 15125 | 19/11/2023 21:56 | 19/11/2023 23:02 | Meio ambiente - Árvore ou Vegetação  | 1529 |
| 17526847 | 1 | BHHR - 15125 | 19/11/2023 21:56 | 19/11/2023 22:03 | Meio ambiente - Árvore ou Vegetação  | 4572 |
| 17526610 | 1 | BHHR - 15125 | 19/11/2023 19:12 | 19/11/2023 21:11 | Meio ambiente - Árvore ou Vegetação  | 367  |
| 17568312 | 1 | BHHR - 15125 | 19/11/2023 21:56 | 19/11/2023 23:12 | Meio ambiente - Vento                | 84   |
| 17531464 | 1 | BHHR - 15125 | 20/11/2023 13:55 | 20/11/2023 19:06 | Meio ambiente - Vento                | 22   |
| 17527861 | 1 | BHHR - 15125 | 20/11/2023 05:50 | 20/11/2023 10:11 | Não classificada                     | 241  |
| 17532849 | 1 | BHHR - 15125 | 21/11/2023 06:11 | 21/11/2023 08:24 | Meio ambiente - Descarga Atmosférica | 133  |
| 17525844 | 1 | BHJT - 15126 | 19/11/2023 14:41 | 19/11/2023 16:17 | Não classificada                     | 482  |
| 17527111 | 1 | BHJT - 15126 | 19/11/2023 23:59 | 20/11/2023 02:29 | Meio ambiente - Vento                | 219  |
| 17586600 | 2 | BHJT - 15126 | 19/11/2023 23:55 | 20/11/2023 18:52 | Meio ambiente - Vento                | 248  |
| 17527084 | 1 | BHJT - 15126 | 19/11/2023 19:45 | 20/11/2023 02:08 | Meio ambiente - Vento                | 310  |
| 17586600 | 3 | BHJT - 15126 | 19/11/2023 23:55 | 20/11/2023 21:36 | Meio ambiente - Vento                | 27   |
| 17629928 | 1 | BHJT - 15126 | 19/11/2023 22:50 | 20/11/2023 18:20 | Meio ambiente - Vento                | 111  |
| 17572525 | 1 | BHJT - 15126 | 19/11/2023 21:12 | 20/11/2023 09:31 | Meio ambiente - Vento                | 26   |
| 17586600 | 1 | BHJT - 15126 | 19/11/2023 23:55 | 20/11/2023 01:56 | Meio ambiente - Vento                | 691  |
| 17528442 | 1 | BHJT - 15126 | 20/11/2023 09:47 | 20/11/2023 11:35 | Meio ambiente - Vento                | 1    |
| 17537080 | 1 | BHJT - 15126 | 21/11/2023 12:09 | 21/11/2023 21:48 | Meio ambiente - Descarga Atmosférica | 8    |
| 17630247 | 1 | BHJT - 15126 | 21/11/2023 05:56 | 21/11/2023 09:41 | Meio ambiente - Descarga Atmosférica | 445  |
| 17526797 | 1 | BHMR - 15127 | 19/11/2023 19:07 | 19/11/2023 22:26 | Meio ambiente - Árvore ou Vegetação  | 80   |
| 17526610 | 1 | BHMR - 15127 | 19/11/2023 19:12 | 19/11/2023 21:11 | Meio ambiente - Árvore ou Vegetação  | 9    |
| 17620668 | 1 | BHMR - 15127 | 19/11/2023 17:26 | 19/11/2023 20:35 | Meio ambiente - Vento                | 21   |
| 17527868 | 1 | BHMR - 15127 | 19/11/2023 22:20 | 20/11/2023 10:34 | Meio ambiente - Árvore ou Vegetação  | 273  |
| 17526538 | 1 | BHMR - 15127 | 19/11/2023 17:26 | 19/11/2023 20:47 | Meio ambiente - Vento                | 2    |
| 17526946 | 1 | BHMR - 15127 | 19/11/2023 20:16 | 19/11/2023 23:26 | Meio ambiente - Descarga Atmosférica | 19   |
| 17532319 | 1 | BHMR - 15127 | 20/11/2023 15:16 | 20/11/2023 23:05 | Meio ambiente - Descarga Atmosférica | 4    |
| 17527804 | 1 | BHMR - 15127 | 20/11/2023 04:47 | 20/11/2023 09:53 | Meio ambiente - Vento                | 73   |
| 17529279 | 1 | BHMR - 15127 | 20/11/2023 08:21 | 20/11/2023 14:43 | Meio ambiente - Vento                | 1    |
| 17532341 | 1 | BHMR - 15127 | 20/11/2023 17:01 | 20/11/2023 23:53 | Meio ambiente - Vento                | 112  |
| 17536693 | 3 | BHPM - 16275 | 19/11/2023 21:40 | 19/11/2023 23:50 | Meio ambiente - Árvore ou Vegetação  | 4    |
| 17532159 | 1 | BHPM - 16275 | 19/11/2023 23:46 | 20/11/2023 05:21 | Meio ambiente - Árvore ou Vegetação  | 90   |
| 17541270 | 2 | BHPM - 16275 | 19/11/2023 21:42 | 19/11/2023 21:52 | Meio ambiente - Vento                | 2559 |
| 17526842 | 1 | BHPM - 16275 | 19/11/2023 21:46 | 19/11/2023 22:57 | Meio ambiente - Vento                | 510  |
| 17528749 | 1 | BHPM - 16275 | 19/11/2023 22:10 | 20/11/2023 13:19 | Meio ambiente - Vento                | 85   |
| 17536693 | 2 | BHPM - 16275 | 19/11/2023 21:40 | 19/11/2023 22:56 | Meio ambiente - Árvore ou Vegetação  | 50   |
| 17526598 | 1 | BHPM - 16275 | 19/11/2023 14:40 | 19/11/2023 21:38 | Meio ambiente - Árvore ou Vegetação  | 111  |
| 17541270 | 1 | BHPM - 16275 | 19/11/2023 21:42 | 19/11/2023 21:47 | Meio ambiente - Vento                | 2658 |
| 17541270 | 3 | BHPM - 16275 | 19/11/2023 21:42 | 19/11/2023 23:54 | Meio ambiente - Vento                | 3713 |



|          |   |              |                  |                  |                                      |      |
|----------|---|--------------|------------------|------------------|--------------------------------------|------|
| 17527124 | 1 | BHPM - 16275 | 19/11/2023 23:14 | 20/11/2023 02:46 | Meio ambiente - Árvore ou Vegetação  | 31   |
| 17530503 | 1 | BHPM - 16275 | 20/11/2023 14:30 | 20/11/2023 16:02 | Meio ambiente - Descarga Atmosférica | 41   |
| 17528538 | 1 | BHPM - 16275 | 20/11/2023 08:47 | 20/11/2023 12:32 | Meio ambiente - Vento                | 1    |
| 17532453 | 1 | BHPM - 16275 | 20/11/2023 20:55 | 21/11/2023 01:24 | Meio ambiente - Vento                | 75   |
| 17531802 | 1 | BHPM - 16275 | 20/11/2023 16:17 | 20/11/2023 20:46 | Meio ambiente - Vento                | 31   |
| 17591202 | 2 | BHPM - 16275 | 20/11/2023 20:26 | 21/11/2023 06:39 | Meio ambiente - Árvore ou Vegetação  | 1    |
| 17591052 | 2 | BHPM - 16275 | 20/11/2023 23:24 | 21/11/2023 18:27 | Meio ambiente - Árvore ou Vegetação  | 202  |
| 17591202 | 1 | BHPM - 16275 | 20/11/2023 20:26 | 21/11/2023 06:39 | Meio ambiente - Árvore ou Vegetação  | 12   |
| 17529064 | 1 | BHPM - 16275 | 20/11/2023 07:02 | 20/11/2023 13:59 | Meio ambiente - Vento                | 4    |
| 17532199 | 1 | BHPM - 16275 | 20/11/2023 15:57 | 20/11/2023 22:45 | Meio ambiente - Descarga Atmosférica | 217  |
| 17528683 | 1 | BHPM - 16275 | 20/11/2023 07:39 | 20/11/2023 12:51 | Meio ambiente - Vento                | 334  |
| 17527934 | 1 | BHPM - 16275 | 20/11/2023 05:38 | 20/11/2023 10:34 | Meio ambiente - Descarga Atmosférica | 75   |
| 17591052 | 1 | BHPM - 16275 | 20/11/2023 23:24 | 21/11/2023 02:15 | Meio ambiente - Árvore ou Vegetação  | 181  |
| 17528565 | 1 | BHPM - 16275 | 20/11/2023 10:59 | 20/11/2023 12:15 | Meio ambiente - Vento                | 31   |
| 17527468 | 1 | BHPM - 16275 | 20/11/2023 05:59 | 20/11/2023 08:34 | Meio ambiente - Descarga Atmosférica | 72   |
| 17536699 | 1 | BHPM - 16275 | 20/11/2023 15:45 | 21/11/2023 20:30 | Meio ambiente - Vento                | 76   |
| 17533086 | 1 | BHPM - 16275 | 21/11/2023 08:42 | 21/11/2023 09:25 | Meio ambiente - Vento                | 32   |
| 17591054 | 1 | BHPM - 16275 | 21/11/2023 12:38 | 21/11/2023 18:42 | Meio ambiente - Árvore ou Vegetação  | 106  |
| 17534398 | 1 | BHPM - 16275 | 21/11/2023 11:04 | 21/11/2023 13:54 | Meio ambiente - Árvore ou Vegetação  | 75   |
| 17529173 | 5 | BHS - 15128  | 19/11/2023 15:43 | 20/11/2023 11:25 | Meio ambiente - Vento                | 9    |
| 17528311 | 1 | BHS - 15128  | 19/11/2023 16:47 | 20/11/2023 11:35 | Meio ambiente - Vento                | 79   |
| 17527698 | 1 | BHS - 15128  | 19/11/2023 15:17 | 20/11/2023 09:36 | Meio ambiente - Descarga Atmosférica | 48   |
| 17529173 | 3 | BHS - 15128  | 19/11/2023 15:43 | 19/11/2023 18:24 | Meio ambiente - Vento                | 412  |
| 17536396 | 1 | BHS - 15128  | 19/11/2023 20:32 | 19/11/2023 20:45 | Meio ambiente - Vento                | 82   |
| 17525037 | 1 | BHS - 15128  | 19/11/2023 06:02 | 19/11/2023 11:55 | Meio ambiente - Vento                | 100  |
| 17530647 | 1 | BHS - 15128  | 19/11/2023 17:20 | 20/11/2023 17:40 | Meio ambiente - Descarga Atmosférica | 33   |
| 17536395 | 3 | BHS - 15128  | 19/11/2023 18:09 | 19/11/2023 18:18 | Meio ambiente - Vento                | 212  |
| 17587671 | 2 | BHS - 15128  | 19/11/2023 09:36 | 19/11/2023 09:40 | Meio ambiente - Descarga Atmosférica | 14   |
| 17525297 | 1 | BHS - 15128  | 19/11/2023 09:26 | 19/11/2023 13:50 | Meio ambiente - Vento                | 4    |
| 17527998 | 1 | BHS - 15128  | 19/11/2023 18:54 | 20/11/2023 10:46 | Meio ambiente - Vento                | 48   |
| 17536395 | 5 | BHS - 15128  | 19/11/2023 18:09 | 19/11/2023 19:40 | Meio ambiente - Vento                | 172  |
| 17536395 | 4 | BHS - 15128  | 19/11/2023 18:09 | 19/11/2023 19:40 | Meio ambiente - Vento                | 120  |
| 17525210 | 1 | BHS - 15128  | 19/11/2023 12:01 | 19/11/2023 13:08 | Meio ambiente - Vento                | 23   |
| 17526599 | 1 | BHS - 15128  | 19/11/2023 16:31 | 19/11/2023 21:10 | Meio ambiente - Vento                | 174  |
| 17529173 | 2 | BHS - 15128  | 19/11/2023 15:43 | 19/11/2023 18:24 | Meio ambiente - Vento                | 124  |
| 17536395 | 1 | BHS - 15128  | 19/11/2023 18:09 | 19/11/2023 18:16 | Meio ambiente - Vento                | 1529 |
| 17536395 | 8 | BHS - 15128  | 19/11/2023 18:09 | 19/11/2023 20:32 | Meio ambiente - Vento                | 82   |
| 17528332 | 1 | BHS - 15128  | 19/11/2023 18:11 | 20/11/2023 12:01 | Meio ambiente - Vento                | 1    |
| 17529487 | 1 | BHS - 15128  | 19/11/2023 17:08 | 20/11/2023 15:22 | Meio ambiente - Vento                | 50   |
| 17525297 | 2 | BHS - 15128  | 19/11/2023 09:26 | 19/11/2023 13:50 | Meio ambiente - Vento                | 3    |
| 17627774 | 1 | BHS - 15128  | 19/11/2023 17:07 | 20/11/2023 15:31 | Meio ambiente - Vento                | 48   |
| 17529173 | 4 | BHS - 15128  | 19/11/2023 15:43 | 19/11/2023 18:24 | Meio ambiente - Vento                | 2    |
| 17526164 | 1 | BHS - 15128  | 19/11/2023 15:21 | 19/11/2023 18:14 | Meio ambiente - Vento                | 397  |
| 17536395 | 6 | BHS - 15128  | 19/11/2023 18:09 | 19/11/2023 19:40 | Meio ambiente - Vento                | 15   |
| 17539601 | 2 | BHS - 15128  | 19/11/2023 18:47 | 22/11/2023 13:00 | Meio ambiente - Árvore ou Vegetação  | 3    |
| 17539601 | 1 | BHS - 15128  | 19/11/2023 18:47 | 22/11/2023 13:00 | Meio ambiente - Árvore ou Vegetação  | 4    |
| 17527710 | 1 | BHS - 15128  | 19/11/2023 18:16 | 20/11/2023 09:42 | Meio ambiente - Vento                | 1    |
| 17532064 | 2 | BHS - 15128  | 19/11/2023 20:20 | 20/11/2023 19:05 | Meio ambiente - Árvore ou Vegetação  | 4    |
| 17532064 | 1 | BHS - 15128  | 19/11/2023 20:20 | 20/11/2023 19:05 | Meio ambiente - Árvore ou Vegetação  | 31   |
| 17529173 | 1 | BHS - 15128  | 19/11/2023 15:43 | 19/11/2023 18:24 | Meio ambiente - Vento                | 275  |
| 17536395 | 7 | BHS - 15128  | 19/11/2023 18:09 | 19/11/2023 20:09 | Meio ambiente - Vento                | 271  |
| 17536395 | 9 | BHS - 15128  | 19/11/2023 18:09 | 21/11/2023 10:35 | Meio ambiente - Vento                | 11   |
| 17536395 | 2 | BHS - 15128  | 19/11/2023 18:09 | 19/11/2023 18:18 | Meio ambiente - Vento                | 430  |
| 17528855 | 1 | BHS - 15128  | 20/11/2023 07:15 | 20/11/2023 13:24 | Meio ambiente - Vento                | 19   |
| 17529872 | 1 | BHS - 15128  | 20/11/2023 13:00 | 20/11/2023 14:54 | Meio ambiente - Vento                | 3    |
| 17532668 | 1 | BHS - 15128  | 20/11/2023 06:51 | 21/11/2023 08:10 | Meio ambiente - Vento                | 14   |
| 17532908 | 1 | BHS - 15128  | 20/11/2023 19:43 | 21/11/2023 08:39 | Meio ambiente - Vento                | 74   |
| 17533314 | 1 | BHS - 15128  | 20/11/2023 18:09 | 21/11/2023 10:04 | Meio ambiente - Vento                | 30   |
| 17529681 | 1 | BHS - 15128  | 20/11/2023 08:34 | 20/11/2023 14:51 | Meio ambiente - Descarga Atmosférica | 1    |

|          |   |              |                  |                  |                                      |      |
|----------|---|--------------|------------------|------------------|--------------------------------------|------|
| 17534025 | 1 | BHS - 15128  | 20/11/2023 18:11 | 21/11/2023 12:42 | Meio ambiente - Vento                | 50   |
| 17527881 | 1 | BHS - 15128  | 20/11/2023 07:51 | 20/11/2023 10:13 | Meio ambiente - Vento                | 1    |
| 17528592 | 2 | BHS - 15128  | 20/11/2023 02:42 | 20/11/2023 12:44 | Meio ambiente - Vento                | 93   |
| 17543615 | 1 | BHS - 15128  | 20/11/2023 18:06 | 23/11/2023 12:30 | Meio ambiente - Árvore ou Vegetação  | 6    |
| 17535054 | 1 | BHS - 15128  | 20/11/2023 11:05 | 21/11/2023 15:57 | Meio ambiente - Vento                | 3    |
| 17531138 | 1 | BHS - 15128  | 20/11/2023 16:23 | 20/11/2023 17:43 | Meio ambiente - Vento                | 1    |
| 17531053 | 1 | BHS - 15128  | 20/11/2023 14:25 | 20/11/2023 17:24 | Meio ambiente - Vento                | 1    |
| 17531513 | 1 | BHS - 15128  | 20/11/2023 15:49 | 20/11/2023 20:06 | Meio ambiente - Vento                | 18   |
| 17530332 | 1 | BHS - 15128  | 20/11/2023 10:10 | 20/11/2023 16:24 | Meio ambiente - Vento                | 1    |
| 17528943 | 1 | BHS - 15128  | 20/11/2023 07:09 | 20/11/2023 13:45 | Meio ambiente - Vento                | 79   |
| 17530328 | 1 | BHS - 15128  | 20/11/2023 10:05 | 20/11/2023 16:56 | Meio ambiente - Vento                | 2    |
| 17532796 | 1 | BHS - 15128  | 20/11/2023 20:24 | 21/11/2023 08:18 | Meio ambiente - Vento                | 5    |
| 17536303 | 1 | BHS - 15128  | 21/11/2023 14:26 | 21/11/2023 18:13 | Meio ambiente - Vento                | 1    |
| 17536080 | 1 | BHS - 15128  | 21/11/2023 12:03 | 21/11/2023 17:37 | Meio ambiente - Descarga Atmosférica | 1    |
| 17534886 | 2 | BHS - 15128  | 21/11/2023 11:11 | 21/11/2023 15:03 | Meio ambiente - Vento                | 2    |
| 17539361 | 1 | BHS - 15128  | 21/11/2023 17:40 | 22/11/2023 13:59 | Meio ambiente - Descarga Atmosférica | 1    |
| 17535437 | 1 | BHS - 15128  | 21/11/2023 12:04 | 21/11/2023 15:45 | Meio ambiente - Vento                | 5    |
| 17535404 | 1 | BHS - 15128  | 21/11/2023 11:06 | 21/11/2023 16:15 | Meio ambiente - Vento                | 1    |
| 17534886 | 1 | BHS - 15128  | 21/11/2023 11:11 | 21/11/2023 15:03 | Meio ambiente - Vento                | 128  |
| 17533402 | 1 | BHS - 15128  | 21/11/2023 07:32 | 21/11/2023 10:16 | Meio ambiente - Descarga Atmosférica | 12   |
| 17533907 | 1 | BHS - 15128  | 21/11/2023 09:03 | 21/11/2023 11:57 | Meio ambiente - Vento                | 1    |
| 17541544 | 1 | BHS - 15128  | 22/11/2023 16:13 | 22/11/2023 21:37 | Meio ambiente - Vento                | 41   |
| 17540420 | 1 | BHS - 15128  | 22/11/2023 07:22 | 22/11/2023 17:09 | Meio ambiente - Descarga Atmosférica | 2    |
| 17578544 | 1 | BHS - 15128  | 22/11/2023 16:28 | 22/11/2023 17:31 | Meio ambiente - Vento                | 22   |
| 17539887 | 1 | BHS - 15128  | 22/11/2023 11:52 | 22/11/2023 14:42 | Meio ambiente - Vento                | 1    |
| 17540390 | 1 | BHS - 15128  | 22/11/2023 07:54 | 22/11/2023 16:49 | Meio ambiente - Vento                | 93   |
| 17542536 | 1 | BHS - 15128  | 22/11/2023 08:40 | 23/11/2023 09:53 | Meio ambiente - Vento                | 1    |
| 17538030 | 1 | BHS - 15128  | 22/11/2023 07:08 | 22/11/2023 08:48 | Meio ambiente - Vento                | 1    |
| 17538649 | 1 | BHS - 15128  | 22/11/2023 07:31 | 22/11/2023 11:10 | Meio ambiente - Vento                | 1    |
| 17540831 | 1 | BHS - 15128  | 22/11/2023 16:18 | 22/11/2023 18:07 | Meio ambiente - Vento                | 19   |
| 17527109 | 1 | BHSE - 15129 | 19/11/2023 22:21 | 20/11/2023 02:26 | Meio ambiente - Vento                | 151  |
| 17525952 | 1 | BHSE - 15129 | 19/11/2023 14:18 | 19/11/2023 16:49 | Meio ambiente - Árvore ou Vegetação  | 906  |
| 17526847 | 1 | BHSE - 15129 | 19/11/2023 21:56 | 19/11/2023 22:03 | Meio ambiente - Árvore ou Vegetação  | 12   |
| 17527086 | 1 | BHSE - 15129 | 19/11/2023 23:15 | 20/11/2023 01:49 | Meio ambiente - Vento                | 11   |
| 17529780 | 1 | BHSE - 15129 | 20/11/2023 11:13 | 20/11/2023 14:06 | Meio ambiente - Árvore ou Vegetação  | 90   |
| 17529779 | 1 | BHSE - 15129 | 20/11/2023 10:00 | 20/11/2023 14:13 | Meio ambiente - Árvore ou Vegetação  | 60   |
| 17527861 | 1 | BHSE - 15129 | 20/11/2023 05:50 | 20/11/2023 10:11 | Não classificada                     | 5    |
| 17531464 | 1 | BHSE - 15129 | 20/11/2023 13:55 | 20/11/2023 19:06 | Meio ambiente - Vento                | 97   |
| 17529778 | 1 | BHSE - 15129 | 20/11/2023 05:48 | 20/11/2023 06:25 | Meio ambiente - Árvore ou Vegetação  | 90   |
| 17533025 | 1 | BHSE - 15129 | 21/11/2023 07:14 | 21/11/2023 09:08 | Não classificada                     | 4    |
| 17526990 | 1 | BHSN - 16277 | 19/11/2023 21:49 | 19/11/2023 23:47 | Meio ambiente - Vento                | 72   |
| 17527068 | 1 | BHSN - 16277 | 19/11/2023 21:57 | 20/11/2023 01:20 | Meio ambiente - Árvore ou Vegetação  | 669  |
| 17528108 | 1 | BHSN - 16277 | 20/11/2023 06:53 | 20/11/2023 10:55 | Meio ambiente - Vento                | 41   |
| 17633605 | 1 | BHSN - 16277 | 20/11/2023 18:20 | 20/11/2023 19:38 | Meio ambiente - Árvore ou Vegetação  | 51   |
| 17633604 | 1 | BHSN - 16277 | 20/11/2023 15:00 | 20/11/2023 15:04 | Meio ambiente - Árvore ou Vegetação  | 117  |
| 17569534 | 1 | BHSN - 16277 | 20/11/2023 00:31 | 20/11/2023 11:44 | Meio ambiente - Vento                | 6    |
| 17532295 | 1 | BHSN - 16277 | 20/11/2023 08:02 | 20/11/2023 11:20 | Meio ambiente - Árvore ou Vegetação  | 10   |
| 17633604 | 2 | BHSN - 16277 | 20/11/2023 15:00 | 20/11/2023 16:29 | Meio ambiente - Árvore ou Vegetação  | 1626 |
| 17633603 | 1 | BHSN - 16277 | 20/11/2023 12:35 | 20/11/2023 19:38 | Meio ambiente - Árvore ou Vegetação  | 668  |
| 17533538 | 1 | BHSN - 16277 | 21/11/2023 06:13 | 21/11/2023 10:50 | Não classificada                     | 1    |
| 17533393 | 1 | BHSN - 16277 | 21/11/2023 07:12 | 21/11/2023 10:11 | Meio ambiente - Descarga Atmosférica | 75   |
| 17526548 | 1 | BHSO - 16276 | 19/11/2023 18:41 | 19/11/2023 20:39 | Meio ambiente - Descarga Atmosférica | 868  |
| 17527926 | 1 | BHSO - 16276 | 19/11/2023 21:42 | 20/11/2023 10:31 | Meio ambiente - Vento                | 126  |
| 17526497 | 1 | BHSO - 16276 | 19/11/2023 16:18 | 19/11/2023 20:56 | Meio ambiente - Árvore ou Vegetação  | 29   |
| 17526847 | 2 | BHSO - 16276 | 19/11/2023 21:56 | 19/11/2023 22:27 | Meio ambiente - Árvore ou Vegetação  | 31   |
| 17526847 | 1 | BHSO - 16276 | 19/11/2023 21:56 | 19/11/2023 22:03 | Meio ambiente - Árvore ou Vegetação  | 17   |
| 17626485 | 1 | BHSO - 16276 | 20/11/2023 07:25 | 20/11/2023 09:25 | Meio ambiente - Árvore ou Vegetação  | 47   |
| 17626484 | 1 | BHSO - 16276 | 20/11/2023 07:25 | 20/11/2023 09:25 | Meio ambiente - Árvore ou Vegetação  | 32   |
| 17626492 | 1 | BHSO - 16276 | 20/11/2023 07:33 | 20/11/2023 09:25 | Meio ambiente - Árvore ou Vegetação  | 68   |

|          |    |              |                  |                  |                                      |      |
|----------|----|--------------|------------------|------------------|--------------------------------------|------|
| 17532266 | 1  | BHSO - 16276 | 20/11/2023 00:00 | 20/11/2023 00:28 | Meio ambiente - Vento                | 18   |
| 17626489 | 1  | BHSO - 16276 | 20/11/2023 07:27 | 20/11/2023 09:25 | Meio ambiente - Árvore ou Vegetação  | 48   |
| 17626487 | 1  | BHSO - 16276 | 20/11/2023 07:26 | 20/11/2023 09:25 | Meio ambiente - Árvore ou Vegetação  | 49   |
| 17626490 | 1  | BHSO - 16276 | 20/11/2023 07:30 | 20/11/2023 09:25 | Meio ambiente - Árvore ou Vegetação  | 69   |
| 17626494 | 1  | BHSO - 16276 | 20/11/2023 07:54 | 20/11/2023 09:25 | Meio ambiente - Árvore ou Vegetação  | 82   |
| 17528275 | 1  | BHSO - 16276 | 20/11/2023 09:38 | 20/11/2023 11:32 | Meio ambiente - Vento                | 32   |
| 17626488 | 1  | BHSO - 16276 | 20/11/2023 07:27 | 20/11/2023 09:25 | Meio ambiente - Árvore ou Vegetação  | 70   |
| 17626491 | 1  | BHSO - 16276 | 20/11/2023 07:31 | 20/11/2023 09:25 | Meio ambiente - Árvore ou Vegetação  | 62   |
| 17626495 | 1  | BHSO - 16276 | 20/11/2023 09:01 | 20/11/2023 09:25 | Meio ambiente - Árvore ou Vegetação  | 50   |
| 17626493 | 1  | BHSO - 16276 | 20/11/2023 07:43 | 20/11/2023 09:25 | Meio ambiente - Árvore ou Vegetação  | 35   |
| 17626486 | 1  | BHSO - 16276 | 20/11/2023 07:26 | 20/11/2023 09:25 | Meio ambiente - Árvore ou Vegetação  | 66   |
| 17535586 | 1  | BHSO - 16276 | 21/11/2023 14:14 | 21/11/2023 16:38 | Não classificada                     | 1    |
| 17533167 | 1  | BHSO - 16276 | 21/11/2023 08:31 | 21/11/2023 09:41 | Meio ambiente - Vento                | 4    |
| 17527248 | 1  | BHSV - 15656 | 19/11/2023 22:56 | 20/11/2023 07:15 | Meio ambiente - Vento                | 1    |
| 17627189 | 1  | BHSV - 15656 | 19/11/2023 22:55 | 20/11/2023 13:02 | Meio ambiente - Vento                | 91   |
| 17536694 | 1  | BHSV - 15656 | 19/11/2023 21:51 | 21/11/2023 14:28 | Meio ambiente - Árvore ou Vegetação  | 9    |
| 17527030 | 1  | BHSV - 15656 | 19/11/2023 21:36 | 20/11/2023 00:39 | Meio ambiente - Árvore ou Vegetação  | 354  |
| 17532199 | 1  | BHSV - 15656 | 20/11/2023 15:57 | 20/11/2023 22:45 | Meio ambiente - Descarga Atmosférica | 9    |
| 17635038 | 1  | BHSV - 15656 | 20/11/2023 08:05 | 20/11/2023 12:02 | Não classificada                     | 322  |
| 17531821 | 1  | BHSV - 15656 | 20/11/2023 16:26 | 20/11/2023 20:43 | Não classificada                     | 1    |
| 17531819 | 1  | BHSV - 15656 | 20/11/2023 16:26 | 20/11/2023 20:43 | Não classificada                     | 2    |
| 17531815 | 1  | BHSV - 15656 | 20/11/2023 16:26 | 20/11/2023 20:43 | Não classificada                     | 1    |
| 17531816 | 1  | BHSV - 15656 | 20/11/2023 16:26 | 20/11/2023 20:43 | Não classificada                     | 7    |
| 17531806 | 1  | BHSV - 15656 | 20/11/2023 16:26 | 20/11/2023 20:43 | Não classificada                     | 2    |
| 17531531 | 1  | BHSV - 15656 | 20/11/2023 16:25 | 20/11/2023 19:09 | Meio ambiente - Vento                | 116  |
| 17531818 | 1  | BHSV - 15656 | 20/11/2023 16:26 | 20/11/2023 20:43 | Não classificada                     | 2    |
| 17531813 | 1  | BHSV - 15656 | 20/11/2023 16:26 | 20/11/2023 20:43 | Não classificada                     | 1    |
| 17531812 | 1  | BHSV - 15656 | 20/11/2023 16:26 | 20/11/2023 20:43 | Não classificada                     | 1    |
| 17531820 | 1  | BHSV - 15656 | 20/11/2023 16:26 | 20/11/2023 20:43 | Não classificada                     | 119  |
| 17531811 | 1  | BHSV - 15656 | 20/11/2023 16:26 | 20/11/2023 20:43 | Não classificada                     | 1    |
| 17536695 | 1  | BHSV - 15656 | 20/11/2023 08:25 | 21/11/2023 14:28 | Meio ambiente - Árvore ou Vegetação  | 2    |
| 17531814 | 1  | BHSV - 15656 | 20/11/2023 16:26 | 20/11/2023 20:43 | Não classificada                     | 2    |
| 17531809 | 1  | BHSV - 15656 | 20/11/2023 16:26 | 20/11/2023 20:43 | Não classificada                     | 1    |
| 17531817 | 1  | BHSV - 15656 | 20/11/2023 16:26 | 20/11/2023 20:43 | Não classificada                     | 1    |
| 17532177 | 1  | BHSV - 15656 | 20/11/2023 11:17 | 20/11/2023 22:30 | Meio ambiente - Árvore ou Vegetação  | 40   |
| 17531807 | 1  | BHSV - 15656 | 20/11/2023 16:26 | 20/11/2023 20:43 | Não classificada                     | 1    |
| 17531142 | 1  | BHSV - 15656 | 20/11/2023 16:30 | 20/11/2023 18:19 | Meio ambiente - Vento                | 132  |
| 17531808 | 1  | BHSV - 15656 | 20/11/2023 16:26 | 20/11/2023 20:43 | Não classificada                     | 1    |
| 17532294 | 1  | BHSV - 15656 | 20/11/2023 09:30 | 21/11/2023 00:23 | Meio ambiente - Árvore ou Vegetação  | 120  |
| 17531822 | 1  | BHSV - 15656 | 20/11/2023 16:26 | 20/11/2023 20:43 | Não classificada                     | 140  |
| 17531810 | 1  | BHSV - 15656 | 20/11/2023 16:26 | 20/11/2023 20:43 | Não classificada                     | 1    |
| 17531823 | 1  | BHSV - 15656 | 20/11/2023 16:26 | 20/11/2023 20:43 | Não classificada                     | 1    |
| 17541236 | 2  | BIID - 15132 | 19/11/2023 17:43 | 20/11/2023 13:04 | Meio ambiente - Vento                | 15   |
| 17541022 | 5  | BIID - 15132 | 19/11/2023 16:46 | 20/11/2023 10:27 | Não classificada                     | 5    |
| 17541022 | 4  | BIID - 15132 | 19/11/2023 16:46 | 20/11/2023 10:27 | Não classificada                     | 292  |
| 17526166 | 1  | BIID - 15132 | 19/11/2023 12:26 | 19/11/2023 16:17 | Não classificada                     | 7    |
| 17526142 | 1  | BIID - 15132 | 19/11/2023 12:20 | 19/11/2023 16:57 | Meio ambiente - Descarga Atmosférica | 1    |
| 17541236 | 1  | BIID - 15132 | 19/11/2023 17:43 | 20/11/2023 02:34 | Meio ambiente - Vento                | 11   |
| 17541022 | 3  | BIID - 15132 | 19/11/2023 16:46 | 20/11/2023 09:45 | Não classificada                     | 11   |
| 17541022 | 6  | BIID - 15132 | 19/11/2023 16:46 | 22/11/2023 17:30 | Não classificada                     | 35   |
| 17526565 | 1  | BIID - 15132 | 19/11/2023 09:42 | 19/11/2023 20:54 | Não classificada                     | 1    |
| 17541022 | 2  | BIID - 15132 | 19/11/2023 16:46 | 19/11/2023 20:58 | Não classificada                     | 18   |
| 17525182 | 1  | BIID - 15132 | 19/11/2023 05:33 | 19/11/2023 13:06 | Meio ambiente - Descarga Atmosférica | 1    |
| 17533954 | 1  | BIID - 15132 | 19/11/2023 22:07 | 21/11/2023 11:57 | Meio ambiente - Descarga Atmosférica | 3    |
| 17541236 | 4  | BIID - 15132 | 19/11/2023 17:43 | 20/11/2023 14:59 | Meio ambiente - Vento                | 57   |
| 17533232 | 1  | BIID - 15132 | 20/11/2023 18:21 | 21/11/2023 10:00 | Meio ambiente - Descarga Atmosférica | 1    |
| 17546563 | 1  | BIID - 15132 | 20/11/2023 17:06 | 24/11/2023 15:08 | Meio ambiente - Descarga Atmosférica | 1    |
| 17535968 | 1  | BIID - 15132 | 20/11/2023 09:10 | 21/11/2023 17:34 | Não classificada                     | 1    |
| 17537108 | 22 | BIID - 15132 | 21/11/2023 16:29 | 21/11/2023 16:39 | Meio ambiente - Descarga Atmosférica | 2955 |

|          |    |              |                  |                  |                                      |       |
|----------|----|--------------|------------------|------------------|--------------------------------------|-------|
| 17537108 | 32 | BIID - 15132 | 21/11/2023 16:29 | 21/11/2023 16:39 | Meio ambiente - Descarga Atmosférica | 993   |
| 17539813 | 1  | BIID - 15132 | 21/11/2023 16:06 | 22/11/2023 14:52 | Não classificada                     | 3     |
| 17537814 | 1  | BIID - 15132 | 21/11/2023 17:33 | 22/11/2023 08:09 | Meio ambiente - Descarga Atmosférica | 1     |
| 17535736 | 1  | BIID - 15132 | 21/11/2023 06:57 | 21/11/2023 16:44 | Meio ambiente - Descarga Atmosférica | 1     |
| 17537108 | 31 | BIID - 15132 | 21/11/2023 16:29 | 21/11/2023 16:39 | Meio ambiente - Descarga Atmosférica | 83    |
| 17538814 | 1  | BIID - 15132 | 21/11/2023 10:11 | 22/11/2023 10:22 | Não classificada                     | 1     |
| 17544248 | 1  | BIID - 15132 | 22/11/2023 18:15 | 23/11/2023 16:15 | Meio ambiente - Vento                | 2     |
| 17540767 | 1  | BIID - 15132 | 22/11/2023 12:06 | 22/11/2023 17:53 | Não classificada                     | 1     |
| 17542367 | 1  | BIID - 15132 | 22/11/2023 21:01 | 23/11/2023 08:12 | Meio ambiente - Descarga Atmosférica | 26    |
| 17538268 | 1  | BIID - 15132 | 22/11/2023 06:24 | 22/11/2023 09:21 | Não classificada                     | 23    |
| 17537987 | 1  | BIID - 15132 | 22/11/2023 07:20 | 22/11/2023 08:37 | Meio ambiente - Descarga Atmosférica | 2     |
| 17542362 | 1  | BIID - 15132 | 22/11/2023 17:49 | 23/11/2023 08:24 | Meio ambiente - Descarga Atmosférica | 1     |
| 17534108 | 1  | BIIU - 15133 | 19/11/2023 12:56 | 21/11/2023 11:50 | Não classificada                     | 14    |
| 17538225 | 1  | BIIU - 15133 | 19/11/2023 14:15 | 22/11/2023 08:06 | Meio ambiente - Descarga Atmosférica | 1     |
| 17527543 | 1  | BIIU - 15133 | 19/11/2023 16:24 | 20/11/2023 08:57 | Meio ambiente - Vento                | 68    |
| 17526926 | 1  | BIIU - 15133 | 19/11/2023 17:17 | 19/11/2023 22:52 | Meio ambiente - Árvore ou Vegetação  | 19    |
| 17526563 | 1  | BIIU - 15133 | 19/11/2023 08:47 | 19/11/2023 20:59 | Não classificada                     | 2     |
| 17538798 | 1  | BIIU - 15133 | 19/11/2023 18:03 | 22/11/2023 10:48 | Meio ambiente - Descarga Atmosférica | 3     |
| 17536786 | 1  | BIIU - 15133 | 19/11/2023 08:44 | 21/11/2023 17:25 | Meio ambiente - Descarga Atmosférica | 1     |
| 17526608 | 1  | BIIU - 15133 | 19/11/2023 18:39 | 19/11/2023 21:07 | Meio ambiente - Árvore ou Vegetação  | 85    |
| 17526139 | 1  | BIIU - 15133 | 19/11/2023 09:50 | 19/11/2023 17:42 | Não classificada                     | 7     |
| 17536788 | 1  | BIIU - 15133 | 19/11/2023 12:52 | 21/11/2023 18:18 | Meio ambiente - Descarga Atmosférica | 1     |
| 17541022 | 4  | BIIU - 15133 | 19/11/2023 16:46 | 20/11/2023 10:27 | Não classificada                     | 1     |
| 17536881 | 1  | BIIU - 15133 | 20/11/2023 18:56 | 21/11/2023 20:48 | Meio ambiente - Descarga Atmosférica | 1     |
| 17540100 | 1  | BIIU - 15133 | 20/11/2023 17:46 | 22/11/2023 16:04 | Meio ambiente - Descarga Atmosférica | 5     |
| 17536037 | 1  | BIIU - 15133 | 20/11/2023 10:24 | 21/11/2023 09:29 | Não classificada                     | 1     |
| 17540867 | 1  | BIIU - 15133 | 20/11/2023 05:47 | 22/11/2023 18:27 | Meio ambiente - Descarga Atmosférica | 2     |
| 17536794 | 1  | BIIU - 15133 | 20/11/2023 10:02 | 21/11/2023 14:23 | Meio ambiente - Descarga Atmosférica | 10    |
| 17538231 | 1  | BIIU - 15133 | 20/11/2023 10:25 | 22/11/2023 09:07 | Meio ambiente - Descarga Atmosférica | 1     |
| 17536796 | 1  | BIIU - 15133 | 20/11/2023 14:55 | 21/11/2023 16:15 | Meio ambiente - Descarga Atmosférica | 2     |
| 17536037 | 2  | BIIU - 15133 | 20/11/2023 10:24 | 21/11/2023 18:05 | Não classificada                     | 1     |
| 17527525 | 1  | BIIU - 15133 | 20/11/2023 07:25 | 20/11/2023 08:41 | Meio ambiente - Descarga Atmosférica | 26    |
| 17562448 | 1  | BIIU - 15133 | 20/11/2023 14:15 | 22/11/2023 13:49 | Meio ambiente - Vento                | 1     |
| 17536037 | 3  | BIIU - 15133 | 20/11/2023 10:24 | 21/11/2023 18:05 | Não classificada                     | 9     |
| 17537108 | 22 | BIIU - 15133 | 21/11/2023 16:29 | 21/11/2023 16:39 | Meio ambiente - Descarga Atmosférica | 427   |
| 17536804 | 1  | BIIU - 15133 | 21/11/2023 07:20 | 21/11/2023 19:42 | Meio ambiente - Descarga Atmosférica | 1     |
| 17537108 | 31 | BIIU - 15133 | 21/11/2023 16:29 | 21/11/2023 16:39 | Meio ambiente - Descarga Atmosférica | 10281 |
| 17537108 | 32 | BIIU - 15133 | 21/11/2023 16:29 | 21/11/2023 16:39 | Meio ambiente - Descarga Atmosférica | 401   |
| 17537108 | 29 | BIIU - 15133 | 21/11/2023 16:29 | 21/11/2023 16:39 | Meio ambiente - Descarga Atmosférica | 36    |
| 17535190 | 1  | BIIU - 15133 | 21/11/2023 08:36 | 21/11/2023 15:13 | Não classificada                     | 13    |
| 17539617 | 1  | BIIU - 15133 | 21/11/2023 08:15 | 22/11/2023 14:46 | Meio ambiente - Descarga Atmosférica | 1     |
| 17544702 | 1  | BIIU - 15133 | 21/11/2023 21:24 | 23/11/2023 18:24 | Meio ambiente - Descarga Atmosférica | 4     |
| 17537108 | 26 | BIIU - 15133 | 21/11/2023 16:29 | 21/11/2023 16:39 | Meio ambiente - Descarga Atmosférica | 9     |
| 17626671 | 1  | BIIU - 15133 | 21/11/2023 17:30 | 21/11/2023 21:38 | Meio ambiente - Vento                | 251   |
| 17537108 | 15 | BIIU - 15133 | 21/11/2023 16:29 | 21/11/2023 16:38 | Meio ambiente - Descarga Atmosférica | 1     |
| 17537168 | 1  | BIIU - 15133 | 21/11/2023 08:16 | 21/11/2023 22:22 | Não classificada                     | 36    |
| 17537108 | 30 | BIIU - 15133 | 21/11/2023 16:29 | 21/11/2023 16:39 | Meio ambiente - Descarga Atmosférica | 1     |
| 17537307 | 1  | BIIU - 15133 | 21/11/2023 12:06 | 21/11/2023 22:31 | Não classificada                     | 1     |
| 17538251 | 1  | BIIU - 15133 | 21/11/2023 18:16 | 22/11/2023 09:45 | Meio ambiente - Descarga Atmosférica | 4     |
| 17626670 | 1  | BIIU - 15133 | 21/11/2023 17:30 | 21/11/2023 21:38 | Meio ambiente - Vento                | 43    |
| 17542357 | 1  | BIIU - 15133 | 21/11/2023 19:57 | 23/11/2023 08:45 | Não classificada                     | 1     |
| 17541648 | 1  | BIIU - 15133 | 21/11/2023 11:36 | 22/11/2023 21:48 | Meio ambiente - Descarga Atmosférica | 1     |
| 17545758 | 1  | BIIU - 15133 | 21/11/2023 18:58 | 24/11/2023 10:29 | Não classificada                     | 1     |
| 17623819 | 1  | BIIU - 15133 | 21/11/2023 15:12 | 21/11/2023 21:38 | Meio ambiente - Vento                | 55    |
| 17537108 | 28 | BIIU - 15133 | 21/11/2023 16:29 | 21/11/2023 16:39 | Meio ambiente - Descarga Atmosférica | 108   |
| 17537108 | 21 | BIIU - 15133 | 21/11/2023 16:29 | 21/11/2023 16:39 | Meio ambiente - Descarga Atmosférica | 10    |
| 17544245 | 1  | BIIU - 15133 | 22/11/2023 10:30 | 23/11/2023 16:27 | Meio ambiente - Descarga Atmosférica | 1     |
| 17543068 | 1  | BIIU - 15133 | 22/11/2023 09:28 | 23/11/2023 11:50 | Meio ambiente - Descarga Atmosférica | 1     |
| 17543697 | 1  | BIIU - 15133 | 22/11/2023 10:53 | 23/11/2023 14:41 | Não classificada                     | 4     |

|          |    |              |                  |                  |                                      |      |
|----------|----|--------------|------------------|------------------|--------------------------------------|------|
| 17541783 | 1  | BIIU - 15133 | 22/11/2023 18:57 | 22/11/2023 22:27 | Meio ambiente - Descarga Atmosférica | 3    |
| 17544181 | 1  | BIIU - 15133 | 22/11/2023 08:32 | 23/11/2023 16:21 | Meio ambiente - Descarga Atmosférica | 1    |
| 17543179 | 1  | BIIU - 15133 | 22/11/2023 19:40 | 23/11/2023 12:08 | Meio ambiente - Descarga Atmosférica | 1    |
| 17542435 | 1  | BIIU - 15133 | 22/11/2023 19:11 | 23/11/2023 09:12 | Meio ambiente - Descarga Atmosférica | 149  |
| 17532703 | 1  | BMN - 15134  | 19/11/2023 11:12 | 21/11/2023 08:06 | Meio ambiente - Árvore ou Vegetação  | 4    |
| 17558367 | 6  | BMN - 15134  | 19/11/2023 12:18 | 19/11/2023 22:35 | Meio ambiente - Descarga Atmosférica | 678  |
| 17525857 | 1  | BMN - 15134  | 19/11/2023 07:00 | 19/11/2023 16:33 | Meio ambiente - Descarga Atmosférica | 4    |
| 17558367 | 4  | BMN - 15134  | 19/11/2023 12:18 | 19/11/2023 12:29 | Meio ambiente - Descarga Atmosférica | 565  |
| 17558367 | 2  | BMN - 15134  | 19/11/2023 12:18 | 19/11/2023 12:29 | Meio ambiente - Descarga Atmosférica | 148  |
| 17558367 | 1  | BMN - 15134  | 19/11/2023 12:18 | 19/11/2023 12:29 | Meio ambiente - Descarga Atmosférica | 356  |
| 17525427 | 1  | BMN - 15134  | 19/11/2023 11:07 | 19/11/2023 14:30 | Meio ambiente - Descarga Atmosférica | 3    |
| 17526528 | 1  | BMN - 15134  | 19/11/2023 15:34 | 19/11/2023 20:43 | Meio ambiente - Descarga Atmosférica | 1    |
| 17558367 | 5  | BMN - 15134  | 19/11/2023 12:18 | 19/11/2023 22:35 | Meio ambiente - Descarga Atmosférica | 4    |
| 17527360 | 1  | BMN - 15134  | 19/11/2023 16:18 | 20/11/2023 08:03 | Meio ambiente - Descarga Atmosférica | 1    |
| 17525587 | 1  | BMN - 15134  | 19/11/2023 13:31 | 19/11/2023 15:05 | Meio ambiente - Descarga Atmosférica | 2    |
| 17527607 | 1  | BMN - 15134  | 19/11/2023 18:41 | 20/11/2023 09:14 | Meio ambiente - Árvore ou Vegetação  | 32   |
| 17531260 | 1  | BMN - 15134  | 19/11/2023 18:54 | 20/11/2023 18:45 | Meio ambiente - Vento                | 11   |
| 17558367 | 3  | BMN - 15134  | 19/11/2023 12:18 | 19/11/2023 12:29 | Meio ambiente - Descarga Atmosférica | 49   |
| 17558367 | 7  | BMN - 15134  | 19/11/2023 12:18 | 20/11/2023 14:35 | Meio ambiente - Descarga Atmosférica | 44   |
| 17533041 | 1  | BMN - 15134  | 20/11/2023 10:03 | 21/11/2023 09:25 | Meio ambiente - Descarga Atmosférica | 2    |
| 17533285 | 1  | BMN - 15134  | 20/11/2023 07:38 | 21/11/2023 10:12 | Meio ambiente - Árvore ou Vegetação  | 33   |
| 17535040 | 1  | BMN - 15134  | 20/11/2023 09:36 | 21/11/2023 15:19 | Meio ambiente - Vento                | 1    |
| 17532678 | 1  | BMN - 15134  | 20/11/2023 16:36 | 21/11/2023 07:38 | Meio ambiente - Descarga Atmosférica | 2    |
| 17535177 | 1  | BMN - 15134  | 21/11/2023 07:58 | 21/11/2023 15:47 | Não classificada                     | 1    |
| 17558927 | 3  | BMN - 15134  | 21/11/2023 08:51 | 21/11/2023 09:55 | Não classificada                     | 1    |
| 17542198 | 1  | BMN - 15134  | 22/11/2023 10:06 | 23/11/2023 07:25 | Não classificada                     | 2    |
| 17542557 | 1  | BMN - 15134  | 22/11/2023 20:37 | 23/11/2023 09:39 | Meio ambiente - Árvore ou Vegetação  | 1    |
| 17540258 | 1  | BMN - 15134  | 22/11/2023 12:15 | 22/11/2023 16:55 | Meio ambiente - Árvore ou Vegetação  | 72   |
| 17585206 | 4  | BMO - 15135  | 19/11/2023 14:33 | 19/11/2023 16:31 | Não classificada                     | 1528 |
| 17585206 | 6  | BMO - 15135  | 19/11/2023 14:33 | 19/11/2023 16:48 | Não classificada                     | 80   |
| 17585206 | 8  | BMO - 15135  | 19/11/2023 14:33 | 19/11/2023 17:10 | Não classificada                     | 17   |
| 17585206 | 10 | BMO - 15135  | 19/11/2023 14:33 | 19/11/2023 20:04 | Não classificada                     | 11   |
| 17585206 | 5  | BMO - 15135  | 19/11/2023 14:33 | 19/11/2023 16:48 | Não classificada                     | 18   |
| 17585206 | 7  | BMO - 15135  | 19/11/2023 14:33 | 19/11/2023 16:48 | Não classificada                     | 24   |
| 17526744 | 1  | BMO - 15135  | 19/11/2023 19:35 | 19/11/2023 22:10 | Meio ambiente - Descarga Atmosférica | 48   |
| 17585206 | 3  | BMO - 15135  | 19/11/2023 14:33 | 19/11/2023 14:36 | Não classificada                     | 12   |
| 17530109 | 1  | BMO - 15135  | 19/11/2023 21:04 | 20/11/2023 16:21 | Meio ambiente - Árvore ou Vegetação  | 5    |
| 17527050 | 1  | BMO - 15135  | 19/11/2023 21:44 | 20/11/2023 01:04 | Meio ambiente - Descarga Atmosférica | 625  |
| 17585206 | 9  | BMO - 15135  | 19/11/2023 14:33 | 19/11/2023 17:10 | Não classificada                     | 969  |
| 17531280 | 1  | BMO - 15135  | 20/11/2023 00:03 | 20/11/2023 19:17 | Meio ambiente - Vento                | 6    |
| 17531791 | 1  | BMO - 15135  | 20/11/2023 15:45 | 20/11/2023 20:51 | Meio ambiente - Vento                | 1    |
| 17528389 | 1  | BMO - 15135  | 20/11/2023 06:19 | 20/11/2023 11:55 | Meio ambiente - Descarga Atmosférica | 3    |
| 17530816 | 2  | BMO - 15135  | 20/11/2023 03:09 | 20/11/2023 09:56 | Meio ambiente - Árvore ou Vegetação  | 1    |
| 17532891 | 1  | BMO - 15135  | 20/11/2023 14:28 | 21/11/2023 08:48 | Meio ambiente - Vento                | 1    |
| 17534628 | 1  | BMO - 15135  | 20/11/2023 15:08 | 21/11/2023 14:15 | Meio ambiente - Árvore ou Vegetação  | 2    |
| 17530816 | 3  | BMO - 15135  | 20/11/2023 03:09 | 20/11/2023 09:56 | Meio ambiente - Árvore ou Vegetação  | 172  |
| 17535085 | 1  | BMO - 15135  | 20/11/2023 15:29 | 21/11/2023 15:18 | Meio ambiente - Descarga Atmosférica | 48   |
| 17528250 | 1  | BMO - 15135  | 20/11/2023 05:53 | 20/11/2023 11:27 | Meio ambiente - Descarga Atmosférica | 4    |
| 17533818 | 1  | BMO - 15135  | 20/11/2023 10:28 | 21/11/2023 11:40 | Meio ambiente - Árvore ou Vegetação  | 1    |
| 17529626 | 1  | BMO - 15135  | 20/11/2023 07:38 | 20/11/2023 15:38 | Meio ambiente - Descarga Atmosférica | 1    |
| 17527382 | 1  | BMO - 15135  | 20/11/2023 03:52 | 20/11/2023 08:02 | Meio ambiente - Vento                | 20   |
| 17530816 | 1  | BMO - 15135  | 20/11/2023 03:09 | 20/11/2023 09:56 | Meio ambiente - Árvore ou Vegetação  | 2    |
| 17532297 | 1  | BMO - 15135  | 20/11/2023 11:31 | 21/11/2023 00:38 | Meio ambiente - Descarga Atmosférica | 1    |
| 17534845 | 1  | BMO - 15135  | 21/11/2023 08:53 | 21/11/2023 15:03 | Meio ambiente - Descarga Atmosférica | 6    |
| 17532758 | 1  | BMO - 15135  | 21/11/2023 06:35 | 21/11/2023 07:59 | Meio ambiente - Descarga Atmosférica | 1    |
| 17536887 | 1  | BMO - 15135  | 21/11/2023 08:05 | 21/11/2023 20:54 | Meio ambiente - Descarga Atmosférica | 1    |
| 17534629 | 1  | BMO - 15135  | 21/11/2023 11:29 | 21/11/2023 14:15 | Meio ambiente - Árvore ou Vegetação  | 15   |
| 17534889 | 1  | BMO - 15135  | 21/11/2023 11:16 | 21/11/2023 14:42 | Não classificada                     | 1    |
| 17535462 | 1  | BMO - 15135  | 21/11/2023 12:46 | 21/11/2023 16:11 | Meio ambiente - Descarga Atmosférica | 19   |

|          |   |              |                  |                  |                                      |      |
|----------|---|--------------|------------------|------------------|--------------------------------------|------|
| 17536287 | 1 | BMO - 15135  | 21/11/2023 12:46 | 21/11/2023 18:37 | Meio ambiente - Descarga Atmosférica | 2    |
| 17532990 | 1 | BMS - 15136  | 19/11/2023 16:16 | 21/11/2023 09:13 | Meio ambiente - Descarga Atmosférica | 8    |
| 17534994 | 1 | BMS - 15136  | 19/11/2023 19:51 | 21/11/2023 15:43 | Meio ambiente - Vento                | 1    |
| 17540097 | 1 | BMS - 15136  | 19/11/2023 18:45 | 22/11/2023 16:05 | Meio ambiente - Vento                | 1    |
| 17533811 | 1 | BMS - 15136  | 19/11/2023 10:23 | 21/11/2023 11:47 | Meio ambiente - Descarga Atmosférica | 22   |
| 17528507 | 1 | BMS - 15136  | 19/11/2023 22:29 | 20/11/2023 12:09 | Meio ambiente - Árvore ou Vegetação  | 1    |
| 17525330 | 1 | BMS - 15136  | 19/11/2023 06:42 | 19/11/2023 13:57 | Meio ambiente - Vento                | 2    |
| 17524734 | 3 | BMS - 15136  | 19/11/2023 05:49 | 19/11/2023 10:09 | Meio ambiente - Vento                | 11   |
| 17525330 | 2 | BMS - 15136  | 19/11/2023 06:42 | 19/11/2023 13:57 | Meio ambiente - Vento                | 146  |
| 17524734 | 1 | BMS - 15136  | 19/11/2023 05:49 | 19/11/2023 10:09 | Meio ambiente - Vento                | 128  |
| 17524734 | 2 | BMS - 15136  | 19/11/2023 05:49 | 19/11/2023 10:09 | Meio ambiente - Vento                | 26   |
| 17533501 | 2 | BMS - 15136  | 19/11/2023 06:28 | 21/11/2023 10:53 | Meio ambiente - Vento                | 1    |
| 17537393 | 1 | BMS - 15136  | 21/11/2023 08:40 | 21/11/2023 23:33 | Meio ambiente - Vento                | 1    |
| 17538125 | 1 | BMS - 15136  | 21/11/2023 16:18 | 22/11/2023 09:25 | Meio ambiente - Vento                | 1    |
| 17537978 | 1 | BMS - 15136  | 21/11/2023 21:27 | 22/11/2023 08:46 | Meio ambiente - Árvore ou Vegetação  | 1    |
| 17534393 | 1 | BMS - 15136  | 21/11/2023 10:25 | 21/11/2023 13:42 | Meio ambiente - Árvore ou Vegetação  | 1    |
| 17541816 | 1 | BMS - 15136  | 22/11/2023 12:33 | 22/11/2023 22:54 | Meio ambiente - Descarga Atmosférica | 32   |
| 17540098 | 1 | BMS - 15136  | 22/11/2023 13:52 | 22/11/2023 16:22 | Meio ambiente - Vento                | 2    |
| 17540098 | 2 | BMS - 15136  | 22/11/2023 13:52 | 22/11/2023 16:22 | Meio ambiente - Vento                | 121  |
| 17544110 | 1 | BMS - 15136  | 22/11/2023 10:03 | 23/11/2023 15:57 | Meio ambiente - Vento                | 1    |
| 17567832 | 1 | BOED - 15137 | 19/11/2023 17:46 | 19/11/2023 20:18 | Meio ambiente - Vento                | 2131 |
| 17527368 | 1 | BOED - 15137 | 19/11/2023 18:19 | 20/11/2023 08:04 | Não classificada                     | 34   |
| 17567833 | 3 | BOED - 15137 | 19/11/2023 17:47 | 20/11/2023 07:42 | Meio ambiente - Vento                | 3    |
| 17530008 | 1 | BOED - 15137 | 19/11/2023 15:43 | 20/11/2023 16:08 | Meio ambiente - Árvore ou Vegetação  | 1    |
| 17527000 | 1 | BOED - 15137 | 19/11/2023 17:30 | 20/11/2023 00:16 | Meio ambiente - Vento                | 198  |
| 17527029 | 1 | BOED - 15137 | 19/11/2023 18:22 | 20/11/2023 00:38 | Meio ambiente - Vento                | 108  |
| 17525266 | 1 | BOED - 15137 | 19/11/2023 10:39 | 19/11/2023 13:42 | Não classificada                     | 22   |
| 17535304 | 2 | BOED - 15137 | 19/11/2023 18:08 | 21/11/2023 16:20 | Meio ambiente - Vento                | 10   |
| 17526101 | 1 | BOED - 15137 | 19/11/2023 16:23 | 19/11/2023 17:40 | Meio ambiente - Vento                | 3    |
| 17527783 | 1 | BOED - 15137 | 19/11/2023 18:46 | 20/11/2023 09:53 | Meio ambiente - Vento                | 80   |
| 17567834 | 1 | BOED - 15137 | 19/11/2023 22:22 | 19/11/2023 23:24 | Meio ambiente - Vento                | 778  |
| 17567833 | 1 | BOED - 15137 | 19/11/2023 17:47 | 19/11/2023 18:59 | Meio ambiente - Vento                | 2093 |
| 17527659 | 1 | BOED - 15137 | 19/11/2023 20:11 | 20/11/2023 09:32 | Meio ambiente - Vento                | 108  |
| 17535304 | 1 | BOED - 15137 | 19/11/2023 18:08 | 21/11/2023 16:20 | Meio ambiente - Vento                | 21   |
| 17567833 | 2 | BOED - 15137 | 19/11/2023 17:47 | 19/11/2023 23:24 | Meio ambiente - Vento                | 1465 |
| 17530787 | 1 | BOED - 15137 | 20/11/2023 07:20 | 20/11/2023 17:20 | Não classificada                     | 1    |
| 17529314 | 1 | BOED - 15137 | 20/11/2023 09:54 | 20/11/2023 14:14 | Meio ambiente - Vento                | 228  |
| 17534363 | 1 | BOED - 15137 | 20/11/2023 19:16 | 21/11/2023 13:52 | Meio ambiente - Vento                | 2    |
| 17528400 | 2 | BOED - 15137 | 20/11/2023 07:11 | 20/11/2023 11:36 | Não classificada                     | 14   |
| 17567835 | 1 | BOED - 15137 | 20/11/2023 08:21 | 20/11/2023 08:26 | Meio ambiente - Vento                | 3    |
| 17529609 | 1 | BOED - 15137 | 20/11/2023 07:13 | 20/11/2023 15:37 | Meio ambiente - Árvore ou Vegetação  | 65   |
| 17528844 | 1 | BOED - 15137 | 20/11/2023 00:10 | 20/11/2023 13:25 | Meio ambiente - Vento                | 2    |
| 17538109 | 1 | BOED - 15137 | 20/11/2023 17:01 | 22/11/2023 09:13 | Meio ambiente - Descarga Atmosférica | 2    |
| 17528421 | 1 | BOED - 15137 | 20/11/2023 08:35 | 20/11/2023 11:42 | Meio ambiente - Árvore ou Vegetação  | 1    |
| 17582948 | 1 | BOED - 15137 | 20/11/2023 05:56 | 20/11/2023 10:43 | Meio ambiente - Vento                | 29   |
| 17528400 | 1 | BOED - 15137 | 20/11/2023 07:11 | 20/11/2023 11:36 | Não classificada                     | 42   |
| 17530305 | 1 | BOED - 15137 | 20/11/2023 09:28 | 20/11/2023 16:58 | Não classificada                     | 9    |
| 17532017 | 1 | BOED - 15137 | 20/11/2023 14:43 | 20/11/2023 21:46 | Meio ambiente - Árvore ou Vegetação  | 33   |
| 17582948 | 2 | BOED - 15137 | 20/11/2023 05:56 | 20/11/2023 10:43 | Meio ambiente - Vento                | 158  |
| 17529044 | 1 | BOED - 15137 | 20/11/2023 04:22 | 20/11/2023 13:57 | Não classificada                     | 21   |
| 17533849 | 1 | BOED - 15137 | 20/11/2023 15:17 | 21/11/2023 11:42 | Meio ambiente - Árvore ou Vegetação  | 3    |
| 17538428 | 1 | BOED - 15137 | 20/11/2023 08:48 | 22/11/2023 09:27 | Meio ambiente - Vento                | 1    |
| 17536068 | 1 | BOED - 15137 | 21/11/2023 10:44 | 21/11/2023 17:46 | Não classificada                     | 1    |
| 17536026 | 1 | BOED - 15137 | 21/11/2023 07:03 | 21/11/2023 17:26 | Não classificada                     | 3    |
| 17537895 | 1 | BOED - 15137 | 21/11/2023 05:58 | 22/11/2023 08:31 | Meio ambiente - Vento                | 5    |
| 17533769 | 2 | BOED - 15137 | 21/11/2023 07:14 | 21/11/2023 11:24 | Meio ambiente - Descarga Atmosférica | 5    |
| 17539806 | 1 | BOED - 15137 | 21/11/2023 13:35 | 22/11/2023 15:03 | Meio ambiente - Árvore ou Vegetação  | 3    |
| 17536274 | 1 | BOED - 15137 | 21/11/2023 10:21 | 21/11/2023 18:41 | Não classificada                     | 2    |
| 17533769 | 1 | BOED - 15137 | 21/11/2023 07:14 | 21/11/2023 11:24 | Meio ambiente - Descarga Atmosférica | 1    |

|          |   |              |                  |                  |                                      |      |
|----------|---|--------------|------------------|------------------|--------------------------------------|------|
| 17533482 | 1 | BOED - 15137 | 21/11/2023 08:38 | 21/11/2023 10:40 | Não classificada                     | 1    |
| 17536255 | 1 | BOED - 15137 | 21/11/2023 06:59 | 21/11/2023 18:41 | Não classificada                     | 1    |
| 17537300 | 1 | BOED - 15137 | 21/11/2023 07:29 | 21/11/2023 22:46 | Meio ambiente - Vento                | 6    |
| 17540252 | 1 | BOED - 15137 | 22/11/2023 13:24 | 22/11/2023 16:28 | Meio ambiente - Descarga Atmosférica | 47   |
| 17546373 | 1 | BOED - 15137 | 22/11/2023 15:52 | 22/11/2023 19:53 | Meio ambiente - Vento                | 308  |
| 17539729 | 1 | BOED - 15137 | 22/11/2023 11:16 | 22/11/2023 14:58 | Meio ambiente - Vento                | 3    |
| 17546373 | 2 | BOED - 15137 | 22/11/2023 15:52 | 22/11/2023 19:53 | Meio ambiente - Vento                | 68   |
| 17539838 | 1 | BOED - 15137 | 22/11/2023 08:49 | 22/11/2023 11:48 | Não classificada                     | 3    |
| 17546569 | 1 | BOED - 15137 | 22/11/2023 09:42 | 24/11/2023 14:14 | Meio ambiente - Árvore ou Vegetação  | 1    |
| 17529480 | 1 | BPSU - 15138 | 19/11/2023 16:32 | 20/11/2023 15:28 | Meio ambiente - Vento                | 1    |
| 17526334 | 1 | BPSU - 15138 | 19/11/2023 16:38 | 19/11/2023 19:07 | Meio ambiente - Descarga Atmosférica | 30   |
| 17526208 | 1 | BPSU - 15138 | 19/11/2023 16:15 | 19/11/2023 18:29 | Meio ambiente - Descarga Atmosférica | 23   |
| 17527788 | 1 | BPSU - 15138 | 19/11/2023 19:43 | 20/11/2023 10:01 | Meio ambiente - Descarga Atmosférica | 23   |
| 17530486 | 1 | BPSU - 15138 | 20/11/2023 14:11 | 20/11/2023 16:26 | Meio ambiente - Descarga Atmosférica | 3    |
| 17529897 | 1 | BPSU - 15138 | 20/11/2023 13:52 | 20/11/2023 15:11 | Meio ambiente - Descarga Atmosférica | 1    |
| 17528248 | 1 | BPSU - 15138 | 20/11/2023 05:15 | 20/11/2023 11:23 | Meio ambiente - Descarga Atmosférica | 1    |
| 17530449 | 1 | BPSU - 15138 | 20/11/2023 13:17 | 20/11/2023 16:30 | Meio ambiente - Descarga Atmosférica | 1    |
| 17537205 | 1 | BPSU - 15138 | 21/11/2023 16:36 | 21/11/2023 22:18 | Meio ambiente - Vento                | 1    |
| 17541680 | 1 | BPSU - 15138 | 22/11/2023 16:01 | 22/11/2023 22:10 | Meio ambiente - Vento                | 1    |
| 17538504 | 1 | BPSU - 15138 | 22/11/2023 07:59 | 22/11/2023 10:31 | Meio ambiente - Árvore ou Vegetação  | 1    |
| 17541469 | 1 | BPSU - 15138 | 22/11/2023 18:04 | 22/11/2023 21:19 | Meio ambiente - Vento                | 1    |
| 17530442 | 2 | BRDD - 15139 | 19/11/2023 16:59 | 20/11/2023 16:21 | Meio ambiente - Árvore ou Vegetação  | 5    |
| 17596102 | 1 | BRDD - 15139 | 19/11/2023 08:59 | 19/11/2023 10:19 | Não classificada                     | 1    |
| 17534051 | 1 | BRDD - 15139 | 19/11/2023 21:17 | 21/11/2023 12:43 | Meio ambiente - Descarga Atmosférica | 1    |
| 17527359 | 1 | BRDD - 15139 | 19/11/2023 16:12 | 20/11/2023 07:57 | Meio ambiente - Descarga Atmosférica | 7    |
| 17534326 | 1 | BRDD - 15139 | 19/11/2023 12:40 | 21/11/2023 13:43 | Meio ambiente - Descarga Atmosférica | 1    |
| 17536983 | 1 | BRDD - 15139 | 19/11/2023 11:55 | 19/11/2023 20:00 | Meio ambiente - Vento                | 1    |
| 17533733 | 1 | BRDD - 15139 | 19/11/2023 20:08 | 21/11/2023 11:30 | Não classificada                     | 2    |
| 17526897 | 5 | BRDD - 15139 | 19/11/2023 02:06 | 19/11/2023 19:51 | Meio ambiente - Árvore ou Vegetação  | 27   |
| 17532704 | 1 | BRDD - 15139 | 19/11/2023 12:39 | 21/11/2023 07:57 | Não classificada                     | 3    |
| 17615231 | 1 | BRDD - 15139 | 19/11/2023 03:28 | 19/11/2023 16:00 | Meio ambiente - Árvore ou Vegetação  | 33   |
| 17526897 | 1 | BRDD - 15139 | 19/11/2023 02:06 | 19/11/2023 11:51 | Meio ambiente - Árvore ou Vegetação  | 87   |
| 17526181 | 1 | BRDD - 15139 | 19/11/2023 01:25 | 19/11/2023 05:51 | Meio ambiente - Árvore ou Vegetação  | 51   |
| 17527702 | 1 | BRDD - 15139 | 19/11/2023 16:30 | 20/11/2023 09:35 | Não classificada                     | 1    |
| 17526897 | 4 | BRDD - 15139 | 19/11/2023 02:06 | 19/11/2023 17:21 | Meio ambiente - Árvore ou Vegetação  | 22   |
| 17526181 | 4 | BRDD - 15139 | 19/11/2023 01:25 | 19/11/2023 15:48 | Meio ambiente - Árvore ou Vegetação  | 137  |
| 17533953 | 1 | BRDD - 15139 | 19/11/2023 20:13 | 21/11/2023 12:26 | Não classificada                     | 1    |
| 17525040 | 1 | BRDD - 15139 | 19/11/2023 07:03 | 19/11/2023 12:00 | Não classificada                     | 36   |
| 17596094 | 1 | BRDD - 15139 | 19/11/2023 07:55 | 19/11/2023 07:58 | Não classificada                     | 1    |
| 17530637 | 1 | BRDD - 15139 | 19/11/2023 16:01 | 20/11/2023 17:33 | Meio ambiente - Descarga Atmosférica | 2    |
| 17526509 | 1 | BRDD - 15139 | 19/11/2023 17:57 | 19/11/2023 20:21 | Não classificada                     | 1    |
| 17527773 | 2 | BRDD - 15139 | 19/11/2023 16:35 | 19/11/2023 19:22 | Meio ambiente - Árvore ou Vegetação  | 234  |
| 17527609 | 1 | BRDD - 15139 | 19/11/2023 19:21 | 20/11/2023 09:10 | Não classificada                     | 1    |
| 17528218 | 2 | BRDD - 15139 | 19/11/2023 08:22 | 20/11/2023 11:22 | Não classificada                     | 1    |
| 17528144 | 1 | BRDD - 15139 | 19/11/2023 14:31 | 20/11/2023 11:17 | Não classificada                     | 26   |
| 17527773 | 3 | BRDD - 15139 | 19/11/2023 16:35 | 19/11/2023 20:13 | Meio ambiente - Árvore ou Vegetação  | 297  |
| 17526897 | 2 | BRDD - 15139 | 19/11/2023 02:06 | 19/11/2023 13:22 | Meio ambiente - Árvore ou Vegetação  | 80   |
| 17527773 | 5 | BRDD - 15139 | 19/11/2023 16:35 | 20/11/2023 09:39 | Meio ambiente - Árvore ou Vegetação  | 168  |
| 17525928 | 1 | BRDD - 15139 | 19/11/2023 10:37 | 19/11/2023 17:12 | Não classificada                     | 1    |
| 17596094 | 5 | BRDD - 15139 | 19/11/2023 07:55 | 19/11/2023 07:58 | Não classificada                     | 1147 |
| 17545595 | 1 | BRDD - 15139 | 19/11/2023 19:32 | 23/11/2023 12:50 | Meio ambiente - Vento                | 1    |
| 17533098 | 1 | BRDD - 15139 | 19/11/2023 17:41 | 21/11/2023 09:37 | Não classificada                     | 1    |
| 17596102 | 2 | BRDD - 15139 | 19/11/2023 08:59 | 19/11/2023 10:19 | Não classificada                     | 3    |
| 17530609 | 1 | BRDD - 15139 | 19/11/2023 07:16 | 20/11/2023 18:23 | Não classificada                     | 7    |
| 17527773 | 4 | BRDD - 15139 | 19/11/2023 16:35 | 19/11/2023 20:41 | Meio ambiente - Árvore ou Vegetação  | 232  |
| 17536607 | 1 | BRDD - 15139 | 19/11/2023 18:20 | 21/11/2023 17:00 | Meio ambiente - Árvore ou Vegetação  | 2    |
| 17527773 | 1 | BRDD - 15139 | 19/11/2023 16:35 | 19/11/2023 18:13 | Meio ambiente - Árvore ou Vegetação  | 1264 |
| 17596102 | 4 | BRDD - 15139 | 19/11/2023 08:59 | 19/11/2023 10:19 | Não classificada                     | 206  |
| 17526181 | 3 | BRDD - 15139 | 19/11/2023 01:25 | 19/11/2023 05:51 | Meio ambiente - Árvore ou Vegetação  | 1    |

|          |   |              |                  |                  |                                      |      |
|----------|---|--------------|------------------|------------------|--------------------------------------|------|
| 17526181 | 2 | BRDD - 15139 | 19/11/2023 01:25 | 19/11/2023 05:51 | Meio ambiente - Árvore ou Vegetação  | 32   |
| 17526897 | 3 | BRDD - 15139 | 19/11/2023 02:06 | 19/11/2023 15:47 | Meio ambiente - Árvore ou Vegetação  | 150  |
| 17596094 | 2 | BRDD - 15139 | 19/11/2023 07:55 | 19/11/2023 07:58 | Não classificada                     | 3    |
| 17526648 | 1 | BRDD - 15139 | 19/11/2023 17:20 | 19/11/2023 21:31 | Não classificada                     | 378  |
| 17528218 | 1 | BRDD - 15139 | 19/11/2023 08:22 | 20/11/2023 11:22 | Não classificada                     | 13   |
| 17530442 | 1 | BRDD - 15139 | 19/11/2023 16:59 | 20/11/2023 15:10 | Meio ambiente - Árvore ou Vegetação  | 11   |
| 17596102 | 5 | BRDD - 15139 | 19/11/2023 08:59 | 19/11/2023 10:19 | Não classificada                     | 1147 |
| 17532817 | 1 | BRDD - 15139 | 19/11/2023 17:24 | 21/11/2023 08:31 | Não classificada                     | 7    |
| 17535933 | 1 | BRDD - 15139 | 19/11/2023 14:19 | 21/11/2023 17:22 | Meio ambiente - Descarga Atmosférica | 1    |
| 17596094 | 4 | BRDD - 15139 | 19/11/2023 07:55 | 19/11/2023 07:58 | Não classificada                     | 206  |
| 17528160 | 1 | BRDD - 15139 | 19/11/2023 21:22 | 20/11/2023 11:13 | Meio ambiente - Árvore ou Vegetação  | 67   |
| 17526509 | 2 | BRDD - 15139 | 19/11/2023 17:57 | 19/11/2023 20:21 | Não classificada                     | 80   |
| 17531122 | 2 | BRDD - 15139 | 20/11/2023 16:29 | 20/11/2023 17:36 | Meio ambiente - Descarga Atmosférica | 1    |
| 17636937 | 2 | BRDD - 15139 | 20/11/2023 19:17 | 20/11/2023 20:20 | Meio ambiente - Árvore ou Vegetação  | 1    |
| 17536005 | 1 | BRDD - 15139 | 20/11/2023 18:03 | 21/11/2023 17:47 | Meio ambiente - Descarga Atmosférica | 2    |
| 17531112 | 1 | BRDD - 15139 | 20/11/2023 15:43 | 20/11/2023 18:01 | Não classificada                     | 35   |
| 17529585 | 2 | BRDD - 15139 | 20/11/2023 06:32 | 20/11/2023 15:03 | Não classificada                     | 1    |
| 17529632 | 2 | BRDD - 15139 | 20/11/2023 07:51 | 20/11/2023 15:17 | Não classificada                     | 1    |
| 17532671 | 1 | BRDD - 15139 | 20/11/2023 10:55 | 21/11/2023 07:42 | Não classificada                     | 1    |
| 17530147 | 3 | BRDD - 15139 | 20/11/2023 05:22 | 20/11/2023 05:25 | Não classificada                     | 1    |
| 17532395 | 2 | BRDD - 15139 | 20/11/2023 14:57 | 21/11/2023 01:20 | Não classificada                     | 1    |
| 17537574 | 1 | BRDD - 15139 | 20/11/2023 07:00 | 21/11/2023 21:13 | Meio ambiente - Vento                | 16   |
| 17535974 | 1 | BRDD - 15139 | 20/11/2023 10:20 | 21/11/2023 16:30 | Meio ambiente - Descarga Atmosférica | 1    |
| 17537892 | 1 | BRDD - 15139 | 20/11/2023 17:38 | 22/11/2023 08:31 | Não classificada                     | 1    |
| 17529632 | 1 | BRDD - 15139 | 20/11/2023 07:51 | 20/11/2023 15:17 | Não classificada                     | 1    |
| 17533961 | 1 | BRDD - 15139 | 20/11/2023 09:37 | 21/11/2023 12:26 | Meio ambiente - Descarga Atmosférica | 21   |
| 17529093 | 1 | BRDD - 15139 | 20/11/2023 09:32 | 20/11/2023 13:59 | Meio ambiente - Descarga Atmosférica | 1    |
| 17530147 | 2 | BRDD - 15139 | 20/11/2023 05:22 | 20/11/2023 05:25 | Não classificada                     | 32   |
| 17540703 | 1 | BRDD - 15139 | 20/11/2023 17:03 | 22/11/2023 18:09 | Não classificada                     | 1    |
| 17532395 | 1 | BRDD - 15139 | 20/11/2023 14:57 | 21/11/2023 01:20 | Não classificada                     | 290  |
| 17533837 | 1 | BRDD - 15139 | 20/11/2023 09:04 | 21/11/2023 11:57 | Não classificada                     | 10   |
| 17529632 | 3 | BRDD - 15139 | 20/11/2023 07:51 | 20/11/2023 15:17 | Não classificada                     | 165  |
| 17532734 | 1 | BRDD - 15139 | 20/11/2023 18:06 | 21/11/2023 08:02 | Não classificada                     | 1    |
| 17531122 | 1 | BRDD - 15139 | 20/11/2023 16:29 | 20/11/2023 17:36 | Meio ambiente - Descarga Atmosférica | 6    |
| 17547075 | 1 | BRDD - 15139 | 20/11/2023 10:15 | 23/11/2023 15:00 | Meio ambiente - Árvore ou Vegetação  | 23   |
| 17536764 | 1 | BRDD - 15139 | 20/11/2023 21:27 | 21/11/2023 17:33 | Meio ambiente - Árvore ou Vegetação  | 3    |
| 17532946 | 1 | BRDD - 15139 | 20/11/2023 12:34 | 21/11/2023 08:58 | Não classificada                     | 7    |
| 17533974 | 1 | BRDD - 15139 | 20/11/2023 14:39 | 21/11/2023 12:07 | Não classificada                     | 2    |
| 17538621 | 1 | BRDD - 15139 | 20/11/2023 19:06 | 22/11/2023 10:27 | Não classificada                     | 2    |
| 17529632 | 4 | BRDD - 15139 | 20/11/2023 07:51 | 20/11/2023 15:17 | Não classificada                     | 77   |
| 17636935 | 3 | BRDD - 15139 | 20/11/2023 18:59 | 20/11/2023 19:15 | Meio ambiente - Árvore ou Vegetação  | 1    |
| 17530279 | 1 | BRDD - 15139 | 20/11/2023 08:51 | 20/11/2023 16:14 | Meio ambiente - Descarga Atmosférica | 3    |
| 17534115 | 1 | BRDD - 15139 | 20/11/2023 06:53 | 21/11/2023 12:54 | Não classificada                     | 14   |
| 17530843 | 1 | BRDD - 15139 | 20/11/2023 08:55 | 20/11/2023 18:24 | Não classificada                     | 4    |
| 17530147 | 1 | BRDD - 15139 | 20/11/2023 05:22 | 20/11/2023 05:25 | Não classificada                     | 188  |
| 17535130 | 1 | BRDD - 15139 | 20/11/2023 19:38 | 21/11/2023 15:45 | Meio ambiente - Vento                | 1    |
| 17562447 | 1 | BRDD - 15139 | 20/11/2023 14:04 | 21/11/2023 10:01 | Meio ambiente - Vento                | 1    |
| 17531121 | 1 | BRDD - 15139 | 20/11/2023 13:09 | 20/11/2023 17:36 | Meio ambiente - Descarga Atmosférica | 1    |
| 17530479 | 1 | BRDD - 15139 | 20/11/2023 09:04 | 20/11/2023 15:42 | Meio ambiente - Descarga Atmosférica | 72   |
| 17533852 | 1 | BRDD - 15139 | 20/11/2023 16:04 | 21/11/2023 11:34 | Meio ambiente - Descarga Atmosférica | 2    |
| 17532995 | 1 | BRDD - 15139 | 20/11/2023 09:19 | 21/11/2023 09:15 | Não classificada                     | 2    |
| 17530480 | 1 | BRDD - 15139 | 20/11/2023 15:02 | 20/11/2023 15:42 | Meio ambiente - Descarga Atmosférica | 78   |
| 17538442 | 1 | BRDD - 15139 | 20/11/2023 11:23 | 22/11/2023 10:41 | Não classificada                     | 2    |
| 17536016 | 1 | BRDD - 15139 | 20/11/2023 20:38 | 21/11/2023 18:02 | Meio ambiente - Descarga Atmosférica | 5    |
| 17529585 | 1 | BRDD - 15139 | 20/11/2023 06:32 | 20/11/2023 15:03 | Não classificada                     | 305  |
| 17534434 | 1 | BRDD - 15139 | 20/11/2023 19:54 | 21/11/2023 14:03 | Não classificada                     | 5    |
| 17547069 | 3 | BRDD - 15139 | 21/11/2023 20:48 | 21/11/2023 21:19 | Meio ambiente - Descarga Atmosférica | 1    |
| 17543442 | 1 | BRDD - 15139 | 21/11/2023 18:02 | 23/11/2023 13:42 | Não classificada                     | 2    |
| 17539429 | 1 | BRDD - 15139 | 21/11/2023 09:48 | 22/11/2023 14:12 | Não classificada                     | 3    |



|          |    |              |                  |                  |                                      |      |
|----------|----|--------------|------------------|------------------|--------------------------------------|------|
| 17539286 | 1  | BRDD - 15139 | 21/11/2023 09:03 | 22/11/2023 12:25 | Não classificada                     | 2    |
| 17537108 | 33 | BRDD - 15139 | 21/11/2023 16:29 | 21/11/2023 16:39 | Meio ambiente - Descarga Atmosférica | 645  |
| 17541121 | 2  | BRDD - 15139 | 21/11/2023 16:30 | 22/11/2023 19:00 | Meio ambiente - Vento                | 14   |
| 17544425 | 1  | BRDD - 15139 | 21/11/2023 20:00 | 23/11/2023 17:14 | Não classificada                     | 4    |
| 17539650 | 1  | BRDD - 15139 | 21/11/2023 18:36 | 22/11/2023 14:32 | Meio ambiente - Árvore ou Vegetação  | 1    |
| 17537108 | 12 | BRDD - 15139 | 21/11/2023 16:29 | 21/11/2023 16:38 | Meio ambiente - Descarga Atmosférica | 3    |
| 17537108 | 19 | BRDD - 15139 | 21/11/2023 16:29 | 21/11/2023 16:38 | Meio ambiente - Descarga Atmosférica | 1142 |
| 17537108 | 16 | BRDD - 15139 | 21/11/2023 16:29 | 21/11/2023 16:38 | Meio ambiente - Descarga Atmosférica | 211  |
| 17537108 | 23 | BRDD - 15139 | 21/11/2023 16:29 | 21/11/2023 16:39 | Meio ambiente - Descarga Atmosférica | 1    |
| 17547068 | 3  | BRDD - 15139 | 21/11/2023 17:20 | 21/11/2023 19:56 | Meio ambiente - Descarga Atmosférica | 1    |
| 17538476 | 1  | BRDD - 15139 | 21/11/2023 20:10 | 22/11/2023 10:41 | Meio ambiente - Descarga Atmosférica | 1    |
| 17537108 | 34 | BRDD - 15139 | 21/11/2023 16:29 | 21/11/2023 16:39 | Meio ambiente - Descarga Atmosférica | 116  |
| 17537108 | 27 | BRDD - 15139 | 21/11/2023 16:29 | 21/11/2023 16:39 | Meio ambiente - Descarga Atmosférica | 7627 |
| 17535398 | 1  | BRDD - 15139 | 21/11/2023 10:48 | 21/11/2023 15:35 | Não classificada                     | 20   |
| 17547068 | 2  | BRDD - 15139 | 21/11/2023 17:20 | 21/11/2023 19:56 | Meio ambiente - Descarga Atmosférica | 32   |
| 17547069 | 1  | BRDD - 15139 | 21/11/2023 20:48 | 21/11/2023 21:19 | Meio ambiente - Descarga Atmosférica | 75   |
| 17537108 | 11 | BRDD - 15139 | 21/11/2023 16:29 | 21/11/2023 16:38 | Meio ambiente - Descarga Atmosférica | 1    |
| 17547085 | 1  | BRDD - 15139 | 21/11/2023 17:24 | 24/11/2023 14:50 | Meio ambiente - Árvore ou Vegetação  | 1    |
| 17533633 | 1  | BRDD - 15139 | 21/11/2023 08:09 | 21/11/2023 10:56 | Não classificada                     | 36   |
| 17538368 | 1  | BRDD - 15139 | 21/11/2023 08:22 | 22/11/2023 10:16 | Não classificada                     | 17   |
| 17540719 | 1  | BRDD - 15139 | 21/11/2023 15:57 | 22/11/2023 18:17 | Não classificada                     | 1    |
| 17538762 | 1  | BRDD - 15139 | 21/11/2023 20:17 | 22/11/2023 11:30 | Meio ambiente - Descarga Atmosférica | 2    |
| 17541068 | 1  | BRDD - 15139 | 21/11/2023 14:34 | 22/11/2023 19:26 | Meio ambiente - Descarga Atmosférica | 1    |
| 17537854 | 1  | BRDD - 15139 | 21/11/2023 12:55 | 22/11/2023 08:13 | Não classificada                     | 4    |
| 17537108 | 30 | BRDD - 15139 | 21/11/2023 16:29 | 21/11/2023 16:39 | Meio ambiente - Descarga Atmosférica | 9    |
| 17539799 | 1  | BRDD - 15139 | 21/11/2023 09:51 | 22/11/2023 15:21 | Meio ambiente - Vento                | 3    |
| 17533389 | 1  | BRDD - 15139 | 21/11/2023 06:12 | 21/11/2023 10:17 | Não classificada                     | 54   |
| 17537108 | 14 | BRDD - 15139 | 21/11/2023 16:29 | 21/11/2023 16:38 | Meio ambiente - Descarga Atmosférica | 1    |
| 17543247 | 1  | BRDD - 15139 | 21/11/2023 17:39 | 23/11/2023 12:36 | Meio ambiente - Descarga Atmosférica | 2    |
| 17538069 | 1  | BRDD - 15139 | 21/11/2023 18:26 | 22/11/2023 09:08 | Não classificada                     | 1    |
| 17546564 | 1  | BRDD - 15139 | 21/11/2023 08:44 | 24/11/2023 15:06 | Não classificada                     | 2    |
| 17547068 | 1  | BRDD - 15139 | 21/11/2023 17:20 | 21/11/2023 19:56 | Meio ambiente - Descarga Atmosférica | 75   |
| 17534010 | 1  | BRDD - 15139 | 21/11/2023 08:11 | 21/11/2023 12:15 | Não classificada                     | 1    |
| 17533470 | 1  | BRDD - 15139 | 21/11/2023 06:25 | 21/11/2023 10:30 | Meio ambiente - Descarga Atmosférica | 1    |
| 17535172 | 1  | BRDD - 15139 | 21/11/2023 07:51 | 21/11/2023 15:20 | Não classificada                     | 2    |
| 17537108 | 20 | BRDD - 15139 | 21/11/2023 16:29 | 21/11/2023 16:39 | Meio ambiente - Descarga Atmosférica | 1    |
| 17537108 | 18 | BRDD - 15139 | 21/11/2023 16:29 | 21/11/2023 16:38 | Meio ambiente - Descarga Atmosférica | 7    |
| 17537108 | 24 | BRDD - 15139 | 21/11/2023 16:29 | 21/11/2023 16:39 | Meio ambiente - Descarga Atmosférica | 170  |
| 17537108 | 25 | BRDD - 15139 | 21/11/2023 16:29 | 21/11/2023 16:39 | Meio ambiente - Descarga Atmosférica | 10   |
| 17547068 | 4  | BRDD - 15139 | 21/11/2023 17:20 | 22/11/2023 21:27 | Meio ambiente - Descarga Atmosférica | 113  |
| 17534044 | 1  | BRDD - 15139 | 21/11/2023 11:25 | 21/11/2023 12:10 | Meio ambiente - Descarga Atmosférica | 1    |
| 17541121 | 1  | BRDD - 15139 | 21/11/2023 16:30 | 22/11/2023 19:00 | Meio ambiente - Vento                | 72   |
| 17539951 | 1  | BRDD - 15139 | 21/11/2023 11:41 | 22/11/2023 15:53 | Meio ambiente - Descarga Atmosférica | 1    |
| 17547069 | 2  | BRDD - 15139 | 21/11/2023 20:48 | 21/11/2023 21:19 | Meio ambiente - Descarga Atmosférica | 32   |
| 17544554 | 1  | BRDD - 15139 | 22/11/2023 19:42 | 23/11/2023 17:42 | Meio ambiente - Árvore ou Vegetação  | 1    |
| 17542899 | 1  | BRDD - 15139 | 22/11/2023 08:28 | 23/11/2023 10:57 | Meio ambiente - Árvore ou Vegetação  | 1    |
| 17545225 | 1  | BRDD - 15139 | 22/11/2023 07:53 | 23/11/2023 21:23 | Não classificada                     | 1    |
| 17541447 | 2  | BRDD - 15139 | 22/11/2023 04:49 | 22/11/2023 17:44 | Não classificada                     | 4    |
| 17547083 | 1  | BRDD - 15139 | 22/11/2023 12:44 | 24/11/2023 16:15 | Meio ambiente - Árvore ou Vegetação  | 2    |
| 17540456 | 1  | BRDD - 15139 | 22/11/2023 11:22 | 22/11/2023 16:40 | Meio ambiente - Descarga Atmosférica | 35   |
| 17538904 | 1  | BRDD - 15139 | 22/11/2023 07:24 | 22/11/2023 12:00 | Meio ambiente - Árvore ou Vegetação  | 1    |
| 17539307 | 1  | BRDD - 15139 | 22/11/2023 08:01 | 22/11/2023 13:39 | Meio ambiente - Descarga Atmosférica | 14   |
| 17541447 | 1  | BRDD - 15139 | 22/11/2023 04:49 | 22/11/2023 14:30 | Não classificada                     | 12   |
| 17541448 | 1  | BRDD - 15139 | 22/11/2023 16:16 | 22/11/2023 17:44 | Não classificada                     | 12   |
| 17540147 | 1  | BRDD - 15139 | 22/11/2023 09:30 | 22/11/2023 16:04 | Não classificada                     | 1    |
| 17544044 | 1  | BRDD - 15139 | 22/11/2023 18:43 | 23/11/2023 15:47 | Não classificada                     | 1    |
| 17541356 | 1  | BRDD - 15139 | 22/11/2023 14:40 | 22/11/2023 19:53 | Meio ambiente - Árvore ou Vegetação  | 164  |
| 17540132 | 1  | BRDD - 15139 | 22/11/2023 07:40 | 22/11/2023 15:15 | Meio ambiente - Descarga Atmosférica | 1    |
| 17545920 | 1  | BRDD - 15139 | 22/11/2023 15:19 | 24/11/2023 11:21 | Não classificada                     | 4    |

|          |   |              |                  |                  |                                      |      |
|----------|---|--------------|------------------|------------------|--------------------------------------|------|
| 17544663 | 1 | BRDD - 15139 | 22/11/2023 16:26 | 23/11/2023 18:08 | Meio ambiente - Descarga Atmosférica | 1    |
| 17540192 | 1 | BRDD - 15139 | 22/11/2023 09:34 | 22/11/2023 13:03 | Meio ambiente - Árvore ou Vegetação  | 131  |
| 17543249 | 1 | BRDD - 15139 | 22/11/2023 16:11 | 23/11/2023 12:36 | Meio ambiente - Árvore ou Vegetação  | 4    |
| 17556530 | 2 | BRDD - 15139 | 22/11/2023 11:27 | 27/11/2023 18:00 | Meio ambiente - Árvore ou Vegetação  | 1    |
| 17556530 | 1 | BRDD - 15139 | 22/11/2023 11:27 | 24/11/2023 14:01 | Meio ambiente - Árvore ou Vegetação  | 2    |
| 17533506 | 1 | BRL - 15140  | 19/11/2023 19:24 | 19/11/2023 21:00 | Meio ambiente - Vento                | 1781 |
| 17533506 | 6 | BRL - 15140  | 19/11/2023 19:24 | 20/11/2023 10:47 | Meio ambiente - Vento                | 101  |
| 17533506 | 4 | BRL - 15140  | 19/11/2023 19:24 | 19/11/2023 22:34 | Meio ambiente - Vento                | 54   |
| 17533506 | 2 | BRL - 15140  | 19/11/2023 19:24 | 19/11/2023 21:00 | Meio ambiente - Vento                | 89   |
| 17526506 | 1 | BRL - 15140  | 19/11/2023 17:39 | 19/11/2023 20:32 | Não classificada                     | 39   |
| 17533508 | 2 | BRL - 15140  | 19/11/2023 23:44 | 19/11/2023 23:49 | Meio ambiente - Vento                | 54   |
| 17533508 | 1 | BRL - 15140  | 19/11/2023 23:44 | 19/11/2023 23:49 | Meio ambiente - Vento                | 48   |
| 17529460 | 1 | BRL - 15140  | 19/11/2023 13:12 | 20/11/2023 15:38 | Meio ambiente - Árvore ou Vegetação  | 9    |
| 17533506 | 3 | BRL - 15140  | 19/11/2023 19:24 | 19/11/2023 22:34 | Meio ambiente - Vento                | 48   |
| 17533506 | 7 | BRL - 15140  | 19/11/2023 19:24 | 20/11/2023 10:47 | Meio ambiente - Vento                | 83   |
| 17533506 | 5 | BRL - 15140  | 19/11/2023 19:24 | 20/11/2023 00:22 | Meio ambiente - Vento                | 110  |
| 17628000 | 1 | BRL - 15140  | 20/11/2023 19:12 | 20/11/2023 23:36 | Meio ambiente - Árvore ou Vegetação  | 2    |
| 17531371 | 1 | BRL - 15140  | 20/11/2023 09:23 | 20/11/2023 18:57 | Não classificada                     | 1    |
| 17529073 | 1 | BRL - 15140  | 20/11/2023 07:55 | 20/11/2023 14:04 | Não classificada                     | 37   |
| 17531082 | 2 | BRL - 15140  | 20/11/2023 14:12 | 20/11/2023 18:02 | Meio ambiente - Árvore ou Vegetação  | 2    |
| 17531082 | 1 | BRL - 15140  | 20/11/2023 14:12 | 20/11/2023 16:23 | Meio ambiente - Árvore ou Vegetação  | 10   |
| 17531339 | 1 | BRL - 15140  | 20/11/2023 08:12 | 20/11/2023 19:25 | Meio ambiente - Descarga Atmosférica | 4    |
| 17531439 | 1 | BRL - 15140  | 20/11/2023 12:54 | 20/11/2023 19:36 | Meio ambiente - Descarga Atmosférica | 1    |
| 17529630 | 1 | BRL - 15140  | 20/11/2023 07:42 | 20/11/2023 15:35 | Não classificada                     | 12   |
| 17534740 | 1 | BSOT - 15141 | 19/11/2023 17:31 | 21/11/2023 15:04 | Meio ambiente - Descarga Atmosférica | 1    |
| 17530702 | 1 | BSOT - 15141 | 19/11/2023 20:58 | 20/11/2023 17:58 | Meio ambiente - Descarga Atmosférica | 1    |
| 17538067 | 2 | BSOT - 15141 | 21/11/2023 18:07 | 22/11/2023 09:08 | Meio ambiente - Descarga Atmosférica | 1    |
| 17538067 | 3 | BSOT - 15141 | 21/11/2023 18:07 | 22/11/2023 09:08 | Meio ambiente - Descarga Atmosférica | 2    |
| 17536053 | 1 | BSOT - 15141 | 21/11/2023 05:36 | 21/11/2023 17:10 | Meio ambiente - Árvore ou Vegetação  | 8    |
| 17535497 | 2 | BSOT - 15141 | 21/11/2023 13:22 | 21/11/2023 15:23 | Meio ambiente - Vento                | 1    |
| 17535760 | 1 | BSOT - 15141 | 21/11/2023 08:32 | 21/11/2023 17:06 | Meio ambiente - Descarga Atmosférica | 2    |
| 17538067 | 1 | BSOT - 15141 | 21/11/2023 18:07 | 22/11/2023 09:08 | Meio ambiente - Descarga Atmosférica | 1    |
| 17535165 | 1 | BSOT - 15141 | 21/11/2023 06:48 | 21/11/2023 15:18 | Meio ambiente - Vento                | 1    |
| 17535760 | 2 | BSOT - 15141 | 21/11/2023 08:32 | 21/11/2023 17:06 | Meio ambiente - Descarga Atmosférica | 3    |
| 17544038 | 1 | BSOT - 15141 | 22/11/2023 14:52 | 23/11/2023 15:47 | Meio ambiente - Descarga Atmosférica | 1    |
| 17540530 | 1 | BSOT - 15141 | 22/11/2023 15:38 | 22/11/2023 17:06 | Meio ambiente - Descarga Atmosférica | 1    |
| 17539254 | 1 | BSOT - 15141 | 22/11/2023 10:37 | 22/11/2023 10:42 | Não classificada                     | 4    |
| 17539660 | 2 | BSOT - 15141 | 22/11/2023 06:28 | 22/11/2023 14:53 | Meio ambiente - Árvore ou Vegetação  | 13   |
| 17537501 | 1 | CAQU - 15142 | 21/11/2023 19:25 | 21/11/2023 23:53 | Meio ambiente - Árvore ou Vegetação  | 4    |
| 17535778 | 1 | CAQU - 15142 | 21/11/2023 09:59 | 21/11/2023 16:50 | Meio ambiente - Descarga Atmosférica | 1    |
| 17537191 | 1 | CAQU - 15142 | 21/11/2023 15:01 | 21/11/2023 22:18 | Meio ambiente - Árvore ou Vegetação  | 1    |
| 17538274 | 1 | CAQU - 15142 | 22/11/2023 07:25 | 22/11/2023 09:52 | Não classificada                     | 216  |
| 17526521 | 1 | CAX - 15143  | 19/11/2023 19:48 | 19/11/2023 20:38 | Meio ambiente - Descarga Atmosférica | 6    |
| 17567828 | 2 | CAX - 15143  | 19/11/2023 18:01 | 19/11/2023 18:35 | Meio ambiente - Descarga Atmosférica | 1    |
| 17526089 | 3 | CAX - 15143  | 19/11/2023 15:24 | 19/11/2023 17:33 | Meio ambiente - Vento                | 167  |
| 17532121 | 1 | CAX - 15143  | 19/11/2023 15:39 | 19/11/2023 15:45 | Não classificada                     | 1    |
| 17526594 | 1 | CAX - 15143  | 19/11/2023 15:26 | 19/11/2023 21:07 | Meio ambiente - Vento                | 4    |
| 17592774 | 1 | CAX - 15143  | 19/11/2023 14:38 | 19/11/2023 15:30 | Meio ambiente - Vento                | 1    |
| 17592774 | 3 | CAX - 15143  | 19/11/2023 14:38 | 19/11/2023 15:30 | Meio ambiente - Vento                | 197  |
| 17537436 | 1 | CAX - 15143  | 19/11/2023 13:43 | 21/11/2023 23:47 | Meio ambiente - Árvore ou Vegetação  | 3    |
| 17524463 | 1 | CAX - 15143  | 19/11/2023 05:40 | 19/11/2023 07:52 | Meio ambiente - Árvore ou Vegetação  | 30   |
| 17527840 | 1 | CAX - 15143  | 19/11/2023 18:36 | 20/11/2023 10:10 | Meio ambiente - Descarga Atmosférica | 1    |
| 17525415 | 1 | CAX - 15143  | 19/11/2023 07:47 | 19/11/2023 14:35 | Meio ambiente - Árvore ou Vegetação  | 30   |
| 17592774 | 5 | CAX - 15143  | 19/11/2023 14:38 | 20/11/2023 16:40 | Meio ambiente - Vento                | 38   |
| 17526363 | 1 | CAX - 15143  | 19/11/2023 16:23 | 19/11/2023 19:30 | Meio ambiente - Vento                | 8    |
| 17567827 | 8 | CAX - 15143  | 19/11/2023 17:03 | 19/11/2023 17:53 | Meio ambiente - Descarga Atmosférica | 1    |
| 17526089 | 2 | CAX - 15143  | 19/11/2023 15:24 | 19/11/2023 17:33 | Meio ambiente - Vento                | 8    |
| 17526594 | 2 | CAX - 15143  | 19/11/2023 15:26 | 19/11/2023 21:07 | Meio ambiente - Vento                | 1    |
| 17527840 | 2 | CAX - 15143  | 19/11/2023 18:36 | 20/11/2023 10:10 | Meio ambiente - Descarga Atmosférica | 45   |

|          |   |             |                  |                  |                                      |     |
|----------|---|-------------|------------------|------------------|--------------------------------------|-----|
| 17528842 | 8 | CAX - 15143 | 19/11/2023 23:37 | 20/11/2023 12:30 | Meio ambiente - Árvore ou Vegetação  | 2   |
| 17532522 | 1 | CAX - 15143 | 19/11/2023 19:02 | 21/11/2023 02:47 | Meio ambiente - Descarga Atmosférica | 9   |
| 17528842 | 9 | CAX - 15143 | 19/11/2023 23:37 | 20/11/2023 12:30 | Meio ambiente - Árvore ou Vegetação  | 124 |
| 17526089 | 1 | CAX - 15143 | 19/11/2023 15:24 | 19/11/2023 17:33 | Meio ambiente - Vento                | 1   |
| 17536523 | 1 | CAX - 15143 | 19/11/2023 20:21 | 21/11/2023 19:20 | Meio ambiente - Descarga Atmosférica | 1   |
| 17525649 | 1 | CAX - 15143 | 19/11/2023 10:43 | 19/11/2023 15:19 | Meio ambiente - Árvore ou Vegetação  | 1   |
| 17592774 | 2 | CAX - 15143 | 19/11/2023 14:38 | 19/11/2023 15:30 | Meio ambiente - Vento                | 8   |
| 17532522 | 2 | CAX - 15143 | 19/11/2023 19:02 | 21/11/2023 02:47 | Meio ambiente - Descarga Atmosférica | 3   |
| 17526907 | 1 | CAX - 15143 | 19/11/2023 12:03 | 19/11/2023 23:35 | Meio ambiente - Descarga Atmosférica | 10  |
| 17527923 | 1 | CAX - 15143 | 19/11/2023 20:00 | 20/11/2023 09:21 | Meio ambiente - Descarga Atmosférica | 5   |
| 17528842 | 4 | CAX - 15143 | 19/11/2023 23:37 | 20/11/2023 02:40 | Meio ambiente - Árvore ou Vegetação  | 80  |
| 17528842 | 6 | CAX - 15143 | 19/11/2023 23:37 | 20/11/2023 04:05 | Meio ambiente - Árvore ou Vegetação  | 42  |
| 17528842 | 3 | CAX - 15143 | 19/11/2023 23:37 | 20/11/2023 02:40 | Meio ambiente - Árvore ou Vegetação  | 4   |
| 17526363 | 3 | CAX - 15143 | 19/11/2023 16:23 | 19/11/2023 19:30 | Meio ambiente - Vento                | 37  |
| 17526363 | 2 | CAX - 15143 | 19/11/2023 16:23 | 19/11/2023 19:30 | Meio ambiente - Vento                | 11  |
| 17528842 | 2 | CAX - 15143 | 19/11/2023 23:37 | 20/11/2023 02:10 | Meio ambiente - Árvore ou Vegetação  | 19  |
| 17528842 | 1 | CAX - 15143 | 19/11/2023 23:37 | 20/11/2023 02:10 | Meio ambiente - Árvore ou Vegetação  | 29  |
| 17537887 | 1 | CAX - 15143 | 19/11/2023 19:31 | 20/11/2023 15:15 | Meio ambiente - Descarga Atmosférica | 1   |
| 17528842 | 5 | CAX - 15143 | 19/11/2023 23:37 | 20/11/2023 02:40 | Meio ambiente - Árvore ou Vegetação  | 96  |
| 17528842 | 7 | CAX - 15143 | 19/11/2023 23:37 | 20/11/2023 12:30 | Meio ambiente - Árvore ou Vegetação  | 2   |
| 17535051 | 1 | CAX - 15143 | 20/11/2023 10:54 | 21/11/2023 15:05 | Meio ambiente - Árvore ou Vegetação  | 1   |
| 17532501 | 1 | CAX - 15143 | 20/11/2023 06:47 | 21/11/2023 02:13 | Meio ambiente - Descarga Atmosférica | 1   |
| 17531035 | 1 | CAX - 15143 | 20/11/2023 14:06 | 20/11/2023 18:22 | Meio ambiente - Vento                | 3   |
| 17539802 | 1 | CAX - 15143 | 20/11/2023 08:52 | 22/11/2023 15:00 | Meio ambiente - Árvore ou Vegetação  | 3   |
| 17528843 | 4 | CAX - 15143 | 20/11/2023 04:05 | 20/11/2023 11:56 | Meio ambiente - Árvore ou Vegetação  | 42  |
| 17538041 | 1 | CAX - 15143 | 20/11/2023 11:02 | 22/11/2023 09:07 | Meio ambiente - Vento                | 1   |
| 17535708 | 1 | CAX - 15143 | 20/11/2023 12:33 | 21/11/2023 17:27 | Meio ambiente - Descarga Atmosférica | 15  |
| 17528843 | 2 | CAX - 15143 | 20/11/2023 04:05 | 20/11/2023 04:14 | Meio ambiente - Árvore ou Vegetação  | 109 |
| 17532505 | 1 | CAX - 15143 | 20/11/2023 16:28 | 21/11/2023 02:06 | Meio ambiente - Descarga Atmosférica | 1   |
| 17532505 | 2 | CAX - 15143 | 20/11/2023 16:28 | 21/11/2023 02:06 | Meio ambiente - Descarga Atmosférica | 17  |
| 17534614 | 3 | CAX - 15143 | 20/11/2023 09:23 | 21/11/2023 14:35 | Meio ambiente - Descarga Atmosférica | 37  |
| 17530810 | 1 | CAX - 15143 | 20/11/2023 08:06 | 20/11/2023 17:44 | Meio ambiente - Descarga Atmosférica | 1   |
| 17529059 | 1 | CAX - 15143 | 20/11/2023 06:43 | 20/11/2023 14:10 | Não classificada                     | 1   |
| 17530841 | 1 | CAX - 15143 | 20/11/2023 08:50 | 20/11/2023 18:02 | Meio ambiente - Vento                | 1   |
| 17528843 | 3 | CAX - 15143 | 20/11/2023 04:05 | 20/11/2023 04:14 | Meio ambiente - Árvore ou Vegetação  | 115 |
| 17535051 | 2 | CAX - 15143 | 20/11/2023 10:54 | 21/11/2023 15:05 | Meio ambiente - Árvore ou Vegetação  | 45  |
| 17528963 | 1 | CAX - 15143 | 20/11/2023 08:37 | 20/11/2023 13:43 | Meio ambiente - Descarga Atmosférica | 38  |
| 17537285 | 1 | CAX - 15143 | 20/11/2023 09:52 | 21/11/2023 22:37 | Meio ambiente - Árvore ou Vegetação  | 1   |
| 17530219 | 1 | CAX - 15143 | 20/11/2023 07:35 | 20/11/2023 16:49 | Meio ambiente - Vento                | 49  |
| 17534614 | 1 | CAX - 15143 | 20/11/2023 09:23 | 21/11/2023 14:35 | Meio ambiente - Descarga Atmosférica | 8   |
| 17528843 | 1 | CAX - 15143 | 20/11/2023 04:05 | 20/11/2023 04:14 | Meio ambiente - Árvore ou Vegetação  | 4   |
| 17529307 | 1 | CAX - 15143 | 20/11/2023 09:38 | 20/11/2023 14:18 | Meio ambiente - Descarga Atmosférica | 153 |
| 17534614 | 2 | CAX - 15143 | 20/11/2023 09:23 | 21/11/2023 14:35 | Meio ambiente - Descarga Atmosférica | 11  |
| 17531353 | 1 | CAX - 15143 | 20/11/2023 08:45 | 20/11/2023 20:13 | Meio ambiente - Descarga Atmosférica | 1   |
| 17536500 | 1 | CAX - 15143 | 21/11/2023 16:33 | 21/11/2023 18:59 | Meio ambiente - Descarga Atmosférica | 2   |
| 17536267 | 1 | CAX - 15143 | 21/11/2023 09:46 | 21/11/2023 18:30 | Meio ambiente - Descarga Atmosférica | 1   |
| 17537220 | 1 | CAX - 15143 | 21/11/2023 17:46 | 21/11/2023 22:19 | Meio ambiente - Descarga Atmosférica | 1   |
| 17535158 | 2 | CAX - 15143 | 21/11/2023 06:16 | 21/11/2023 15:38 | Meio ambiente - Descarga Atmosférica | 3   |
| 17537201 | 1 | CAX - 15143 | 21/11/2023 16:05 | 21/11/2023 22:06 | Meio ambiente - Descarga Atmosférica | 1   |
| 17535158 | 1 | CAX - 15143 | 21/11/2023 06:16 | 21/11/2023 15:38 | Meio ambiente - Descarga Atmosférica | 9   |
| 17538985 | 1 | CAX - 15143 | 21/11/2023 19:50 | 22/11/2023 12:27 | Meio ambiente - Árvore ou Vegetação  | 2   |
| 17532807 | 1 | CAX - 15143 | 21/11/2023 06:11 | 21/11/2023 08:21 | Meio ambiente - Descarga Atmosférica | 1   |
| 17546440 | 4 | CAX - 15143 | 22/11/2023 15:58 | 23/11/2023 13:09 | Não classificada                     | 1   |
| 17542834 | 1 | CAX - 15143 | 22/11/2023 11:02 | 23/11/2023 10:59 | Meio ambiente - Descarga Atmosférica | 1   |
| 17546440 | 5 | CAX - 15143 | 22/11/2023 15:58 | 23/11/2023 13:09 | Não classificada                     | 71  |
| 17539136 | 1 | CAX - 15143 | 22/11/2023 08:12 | 22/11/2023 13:08 | Meio ambiente - Descarga Atmosférica | 1   |
| 17546440 | 2 | CAX - 15143 | 22/11/2023 15:58 | 22/11/2023 19:25 | Não classificada                     | 3   |
| 17541899 | 1 | CAX - 15143 | 22/11/2023 13:45 | 23/11/2023 00:18 | Meio ambiente - Descarga Atmosférica | 1   |
| 17540389 | 1 | CAX - 15143 | 22/11/2023 07:42 | 22/11/2023 16:40 | Meio ambiente - Descarga Atmosférica | 1   |

|          |   |              |                  |                  |                                      |      |
|----------|---|--------------|------------------|------------------|--------------------------------------|------|
| 17539696 | 1 | CAX - 15143  | 22/11/2023 10:07 | 22/11/2023 13:45 | Meio ambiente - Descarga Atmosférica | 1    |
| 17546440 | 3 | CAX - 15143  | 22/11/2023 15:58 | 23/11/2023 11:58 | Não classificada                     | 101  |
| 17540436 | 1 | CAX - 15143  | 22/11/2023 09:39 | 22/11/2023 17:01 | Meio ambiente - Descarga Atmosférica | 1    |
| 17546440 | 6 | CAX - 15143  | 22/11/2023 15:58 | 23/11/2023 13:16 | Não classificada                     | 81   |
| 17546440 | 8 | CAX - 15143  | 22/11/2023 15:58 | 23/11/2023 13:50 | Não classificada                     | 313  |
| 17546440 | 7 | CAX - 15143  | 22/11/2023 15:58 | 23/11/2023 13:50 | Não classificada                     | 4    |
| 17539970 | 1 | CAX - 15143  | 22/11/2023 06:52 | 22/11/2023 15:33 | Meio ambiente - Descarga Atmosférica | 1    |
| 17540911 | 1 | CAX - 15143  | 22/11/2023 14:06 | 22/11/2023 18:28 | Meio ambiente - Árvore ou Vegetação  | 2    |
| 17541859 | 1 | CAX - 15143  | 22/11/2023 17:51 | 22/11/2023 23:19 | Meio ambiente - Descarga Atmosférica | 35   |
| 17538146 | 1 | CAX - 15143  | 22/11/2023 07:04 | 22/11/2023 09:16 | Meio ambiente - Descarga Atmosférica | 6    |
| 17538513 | 1 | CAX - 15143  | 22/11/2023 08:14 | 22/11/2023 10:29 | Meio ambiente - Vento                | 1    |
| 17546440 | 1 | CAX - 15143  | 22/11/2023 15:58 | 22/11/2023 19:25 | Não classificada                     | 1253 |
| 17538601 | 1 | CAX - 15143  | 22/11/2023 08:33 | 22/11/2023 10:53 | Meio ambiente - Descarga Atmosférica | 1    |
| 17527107 | 1 | CCHD - 15144 | 19/11/2023 18:44 | 20/11/2023 02:30 | Não classificada                     | 4    |
| 17530312 | 1 | CCHD - 15144 | 20/11/2023 09:37 | 20/11/2023 16:24 | Meio ambiente - Vento                | 5    |
| 17531168 | 1 | CCHD - 15144 | 20/11/2023 17:29 | 20/11/2023 18:02 | Meio ambiente - Vento                | 2    |
| 17530312 | 2 | CCHD - 15144 | 20/11/2023 09:37 | 20/11/2023 16:24 | Meio ambiente - Vento                | 3    |
| 17525960 | 1 | CCHU - 15145 | 19/11/2023 14:39 | 19/11/2023 16:54 | Meio ambiente - Árvore ou Vegetação  | 1    |
| 17525526 | 1 | CCHU - 15145 | 19/11/2023 11:27 | 19/11/2023 15:00 | Não classificada                     | 2    |
| 17526832 | 2 | CCHU - 15145 | 19/11/2023 18:50 | 19/11/2023 22:49 | Não classificada                     | 60   |
| 17526950 | 1 | CCHU - 15145 | 19/11/2023 20:46 | 19/11/2023 23:38 | Não classificada                     | 15   |
| 17526950 | 2 | CCHU - 15145 | 19/11/2023 20:46 | 19/11/2023 23:38 | Não classificada                     | 5    |
| 17531101 | 1 | CCHU - 15145 | 20/11/2023 15:37 | 20/11/2023 17:25 | Meio ambiente - Vento                | 2    |
| 17537297 | 1 | CCHU - 15145 | 20/11/2023 23:50 | 21/11/2023 22:52 | Não classificada                     | 2    |
| 17531356 | 1 | CCHU - 15145 | 20/11/2023 12:30 | 20/11/2023 19:20 | Meio ambiente - Árvore ou Vegetação  | 3    |
| 17540412 | 1 | CCHU - 15145 | 21/11/2023 05:59 | 21/11/2023 11:27 | Meio ambiente - Descarga Atmosférica | 337  |
| 17540412 | 2 | CCHU - 15145 | 21/11/2023 05:59 | 22/11/2023 17:46 | Meio ambiente - Descarga Atmosférica | 2    |
| 17528158 | 2 | CCP - 15146  | 19/11/2023 20:35 | 20/11/2023 11:14 | Meio ambiente - Vento                | 1    |
| 17528158 | 1 | CCP - 15146  | 19/11/2023 20:35 | 20/11/2023 11:14 | Meio ambiente - Vento                | 10   |
| 17650637 | 2 | CCP - 15146  | 20/11/2023 01:31 | 20/11/2023 18:08 | Meio ambiente - Descarga Atmosférica | 5    |
| 17532411 | 1 | CCP - 15146  | 20/11/2023 19:49 | 20/11/2023 22:43 | Meio ambiente - Árvore ou Vegetação  | 2    |
| 17530383 | 1 | CCP - 15146  | 20/11/2023 11:43 | 20/11/2023 16:27 | Meio ambiente - Vento                | 1    |
| 17531453 | 1 | CCP - 15146  | 20/11/2023 07:23 | 20/11/2023 19:55 | Meio ambiente - Árvore ou Vegetação  | 19   |
| 17531453 | 2 | CCP - 15146  | 20/11/2023 07:23 | 20/11/2023 19:55 | Meio ambiente - Árvore ou Vegetação  | 2    |
| 17650637 | 1 | CCP - 15146  | 20/11/2023 01:31 | 20/11/2023 18:08 | Meio ambiente - Descarga Atmosférica | 6    |
| 17529813 | 1 | CCP - 15146  | 20/11/2023 11:33 | 20/11/2023 15:41 | Não classificada                     | 2    |
| 17536292 | 1 | CCP - 15146  | 21/11/2023 13:16 | 21/11/2023 18:35 | Não classificada                     | 1    |
| 17541840 | 1 | CCP - 15146  | 22/11/2023 18:29 | 22/11/2023 23:00 | Meio ambiente - Descarga Atmosférica | 4    |
| 17539327 | 1 | CCP - 15146  | 22/11/2023 11:51 | 22/11/2023 13:43 | Meio ambiente - Árvore ou Vegetação  | 1    |
| 17530662 | 1 | CEL - 15147  | 19/11/2023 18:24 | 20/11/2023 18:16 | Meio ambiente - Árvore ou Vegetação  | 21   |
| 17526963 | 1 | CEL - 15147  | 19/11/2023 15:06 | 19/11/2023 23:45 | Meio ambiente - Descarga Atmosférica | 10   |
| 17527037 | 2 | CEL - 15147  | 19/11/2023 15:39 | 20/11/2023 00:57 | Meio ambiente - Descarga Atmosférica | 44   |
| 17525682 | 1 | CEL - 15147  | 19/11/2023 13:51 | 19/11/2023 15:38 | Meio ambiente - Vento                | 1    |
| 17529706 | 3 | CEL - 15147  | 19/11/2023 15:37 | 20/11/2023 15:36 | Não classificada                     | 3    |
| 17529706 | 1 | CEL - 15147  | 19/11/2023 15:37 | 20/11/2023 15:07 | Não classificada                     | 21   |
| 17529989 | 3 | CEL - 15147  | 19/11/2023 09:41 | 20/11/2023 15:00 | Meio ambiente - Descarga Atmosférica | 7    |
| 17528747 | 1 | CEL - 15147  | 19/11/2023 15:48 | 20/11/2023 13:15 | Não classificada                     | 25   |
| 17527037 | 1 | CEL - 15147  | 19/11/2023 15:39 | 20/11/2023 00:57 | Meio ambiente - Descarga Atmosférica | 2    |
| 17529989 | 2 | CEL - 15147  | 19/11/2023 09:41 | 19/11/2023 16:04 | Meio ambiente - Descarga Atmosférica | 3    |
| 17529706 | 2 | CEL - 15147  | 19/11/2023 15:37 | 20/11/2023 15:36 | Não classificada                     | 7    |
| 17534276 | 2 | CEL - 15147  | 20/11/2023 07:04 | 20/11/2023 22:19 | Meio ambiente - Árvore ou Vegetação  | 2    |
| 17530300 | 1 | CEL - 15147  | 20/11/2023 09:21 | 20/11/2023 16:40 | Meio ambiente - Descarga Atmosférica | 3    |
| 17534276 | 5 | CEL - 15147  | 20/11/2023 07:04 | 21/11/2023 12:20 | Meio ambiente - Árvore ou Vegetação  | 8    |
| 17539062 | 1 | CEL - 15147  | 20/11/2023 16:51 | 22/11/2023 09:50 | Meio ambiente - Árvore ou Vegetação  | 2    |
| 17529060 | 1 | CEL - 15147  | 20/11/2023 06:53 | 20/11/2023 14:04 | Meio ambiente - Descarga Atmosférica | 1    |
| 17539063 | 1 | CEL - 15147  | 20/11/2023 16:51 | 22/11/2023 13:28 | Meio ambiente - Árvore ou Vegetação  | 1    |
| 17534276 | 3 | CEL - 15147  | 20/11/2023 07:04 | 21/11/2023 11:44 | Meio ambiente - Árvore ou Vegetação  | 2    |
| 17534276 | 1 | CEL - 15147  | 20/11/2023 07:04 | 20/11/2023 19:48 | Meio ambiente - Árvore ou Vegetação  | 13   |
| 17531059 | 1 | CEL - 15147  | 20/11/2023 14:38 | 20/11/2023 18:00 | Meio ambiente - Árvore ou Vegetação  | 1    |

|          |    |              |                  |                  |                                      |      |
|----------|----|--------------|------------------|------------------|--------------------------------------|------|
| 17534276 | 4  | CEL - 15147  | 20/11/2023 07:04 | 21/11/2023 11:44 | Meio ambiente - Árvore ou Vegetação  | 22   |
| 17578615 | 1  | CEL - 15147  | 22/11/2023 13:44 | 22/11/2023 20:22 | Meio ambiente - Descarga Atmosférica | 1    |
| 17539064 | 1  | CEL - 15147  | 22/11/2023 09:54 | 22/11/2023 12:00 | Meio ambiente - Árvore ou Vegetação  | 22   |
| 17543497 | 1  | CEL - 15147  | 22/11/2023 11:04 | 23/11/2023 13:59 | Não classificada                     | 1    |
| 17578615 | 2  | CEL - 15147  | 22/11/2023 13:44 | 22/11/2023 20:22 | Meio ambiente - Descarga Atmosférica | 155  |
| 17542740 | 1  | CEL - 15147  | 22/11/2023 19:20 | 23/11/2023 10:31 | Meio ambiente - Árvore ou Vegetação  | 1    |
| 17535828 | 1  | CEMC - 16284 | 21/11/2023 13:31 | 21/11/2023 16:40 | Meio ambiente - Árvore ou Vegetação  | 39   |
| 17528119 | 2  | CEMT - 16283 | 20/11/2023 02:34 | 20/11/2023 11:19 | Meio ambiente - Vento                | 57   |
| 17528119 | 1  | CEMT - 16283 | 20/11/2023 02:34 | 20/11/2023 08:49 | Meio ambiente - Vento                | 430  |
| 17527949 | 1  | CEMT - 16283 | 20/11/2023 07:31 | 20/11/2023 10:34 | Não classificada                     | 5    |
| 17531863 | 1  | CEMT - 16283 | 20/11/2023 18:25 | 20/11/2023 20:53 | Meio ambiente - Vento                | 101  |
| 17626852 | 1  | CEMT - 16283 | 20/11/2023 06:01 | 20/11/2023 08:21 | Meio ambiente - Descarga Atmosférica | 419  |
| 17526543 | 1  | CETU - 15149 | 19/11/2023 18:17 | 19/11/2023 20:50 | Meio ambiente - Descarga Atmosférica | 2    |
| 17537161 | 1  | CETU - 15149 | 20/11/2023 18:01 | 21/11/2023 22:22 | Meio ambiente - Descarga Atmosférica | 1    |
| 17532355 | 1  | CETU - 15149 | 20/11/2023 07:27 | 20/11/2023 20:36 | Meio ambiente - Árvore ou Vegetação  | 20   |
| 17539023 | 1  | CETU - 15149 | 20/11/2023 07:29 | 22/11/2023 12:53 | Meio ambiente - Vento                | 28   |
| 17533571 | 1  | CETU - 15149 | 20/11/2023 00:08 | 21/11/2023 11:05 | Meio ambiente - Descarga Atmosférica | 6    |
| 17536536 | 1  | CETU - 15149 | 20/11/2023 17:35 | 21/11/2023 19:18 | Meio ambiente - Vento                | 1    |
| 17527178 | 4  | CGAU - 15150 | 19/11/2023 16:17 | 19/11/2023 23:06 | Meio ambiente - Vento                | 540  |
| 17527501 | 1  | CGAU - 15150 | 19/11/2023 20:52 | 20/11/2023 08:41 | Meio ambiente - Vento                | 1    |
| 17588678 | 6  | CGAU - 15150 | 19/11/2023 22:26 | 20/11/2023 00:11 | Meio ambiente - Árvore ou Vegetação  | 18   |
| 17527178 | 5  | CGAU - 15150 | 19/11/2023 16:17 | 19/11/2023 23:06 | Meio ambiente - Vento                | 11   |
| 17527178 | 6  | CGAU - 15150 | 19/11/2023 16:17 | 20/11/2023 00:34 | Meio ambiente - Vento                | 12   |
| 17630088 | 1  | CGAU - 15150 | 19/11/2023 17:13 | 19/11/2023 19:11 | Meio ambiente - Descarga Atmosférica | 655  |
| 17526785 | 1  | CGAU - 15150 | 19/11/2023 17:58 | 19/11/2023 22:30 | Não classificada                     | 13   |
| 17527178 | 9  | CGAU - 15150 | 19/11/2023 16:17 | 20/11/2023 02:14 | Meio ambiente - Vento                | 11   |
| 17531961 | 2  | CGAU - 15150 | 19/11/2023 23:10 | 20/11/2023 17:02 | Meio ambiente - Vento                | 2    |
| 17527178 | 8  | CGAU - 15150 | 19/11/2023 16:17 | 20/11/2023 02:14 | Meio ambiente - Vento                | 2    |
| 17527178 | 10 | CGAU - 15150 | 19/11/2023 16:17 | 20/11/2023 03:30 | Meio ambiente - Vento                | 11   |
| 17527178 | 12 | CGAU - 15150 | 19/11/2023 16:17 | 20/11/2023 03:30 | Meio ambiente - Vento                | 63   |
| 17526199 | 1  | CGAU - 15150 | 19/11/2023 15:50 | 19/11/2023 18:29 | Meio ambiente - Descarga Atmosférica | 6    |
| 17531960 | 2  | CGAU - 15150 | 19/11/2023 17:58 | 20/11/2023 17:02 | Meio ambiente - Vento                | 36   |
| 17527178 | 3  | CGAU - 15150 | 19/11/2023 16:17 | 19/11/2023 21:30 | Meio ambiente - Vento                | 2    |
| 17526343 | 1  | CGAU - 15150 | 19/11/2023 17:43 | 19/11/2023 19:07 | Meio ambiente - Árvore ou Vegetação  | 69   |
| 17531961 | 1  | CGAU - 15150 | 19/11/2023 23:10 | 20/11/2023 17:02 | Meio ambiente - Vento                | 21   |
| 17531960 | 1  | CGAU - 15150 | 19/11/2023 17:58 | 20/11/2023 17:02 | Meio ambiente - Vento                | 36   |
| 17525962 | 1  | CGAU - 15150 | 19/11/2023 14:45 | 19/11/2023 16:46 | Não classificada                     | 1    |
| 17527178 | 2  | CGAU - 15150 | 19/11/2023 16:17 | 19/11/2023 21:30 | Meio ambiente - Vento                | 83   |
| 17527178 | 11 | CGAU - 15150 | 19/11/2023 16:17 | 20/11/2023 03:30 | Meio ambiente - Vento                | 252  |
| 17527178 | 7  | CGAU - 15150 | 19/11/2023 16:17 | 20/11/2023 02:14 | Meio ambiente - Vento                | 129  |
| 17527178 | 1  | CGAU - 15150 | 19/11/2023 16:17 | 19/11/2023 21:30 | Meio ambiente - Vento                | 535  |
| 17526396 | 1  | CGAU - 15150 | 19/11/2023 17:51 | 19/11/2023 19:38 | Meio ambiente - Descarga Atmosférica | 59   |
| 17530364 | 1  | CGAU - 15150 | 20/11/2023 11:02 | 20/11/2023 16:37 | Meio ambiente - Descarga Atmosférica | 42   |
| 17611721 | 4  | CGAU - 15150 | 20/11/2023 16:29 | 20/11/2023 19:19 | Meio ambiente - Árvore ou Vegetação  | 3437 |
| 17533238 | 1  | CGAU - 15150 | 20/11/2023 20:12 | 21/11/2023 09:58 | Meio ambiente - Descarga Atmosférica | 1    |
| 17532205 | 1  | CGAU - 15150 | 20/11/2023 16:23 | 20/11/2023 22:39 | Não classificada                     | 1    |
| 17588679 | 2  | CGAU - 15150 | 20/11/2023 00:16 | 20/11/2023 00:34 | Meio ambiente - Árvore ou Vegetação  | 18   |
| 17531523 | 1  | CGAU - 15150 | 20/11/2023 16:07 | 20/11/2023 18:44 | Não classificada                     | 4    |
| 17611717 | 1  | CGAU - 15150 | 20/11/2023 13:07 | 20/11/2023 19:45 | Meio ambiente - Árvore ou Vegetação  | 165  |
| 17530851 | 2  | CGAU - 15150 | 20/11/2023 09:13 | 20/11/2023 09:53 | Meio ambiente - Vento                | 1990 |
| 17531041 | 1  | CGAU - 15150 | 20/11/2023 14:11 | 20/11/2023 17:54 | Não classificada                     | 5    |
| 17531512 | 1  | CGAU - 15150 | 20/11/2023 15:41 | 20/11/2023 19:08 | Não classificada                     | 51   |
| 17530852 | 4  | CGAU - 15150 | 20/11/2023 09:53 | 20/11/2023 10:35 | Meio ambiente - Vento                | 1    |
| 17595189 | 2  | CGAU - 15150 | 20/11/2023 00:13 | 20/11/2023 00:17 | Meio ambiente - Vento                | 18   |
| 17530853 | 1  | CGAU - 15150 | 20/11/2023 10:15 | 20/11/2023 10:35 | Meio ambiente - Vento                | 21   |
| 17530364 | 2  | CGAU - 15150 | 20/11/2023 11:02 | 20/11/2023 16:37 | Meio ambiente - Descarga Atmosférica | 15   |
| 17530851 | 4  | CGAU - 15150 | 20/11/2023 09:13 | 20/11/2023 09:53 | Meio ambiente - Vento                | 116  |
| 17532820 | 1  | CGAU - 15150 | 20/11/2023 08:26 | 21/11/2023 08:32 | Não classificada                     | 1    |
| 17539281 | 1  | CGAU - 15150 | 20/11/2023 14:34 | 20/11/2023 14:49 | Meio ambiente - Descarga Atmosférica | 503  |

|          |   |              |                  |                  |                                      |      |
|----------|---|--------------|------------------|------------------|--------------------------------------|------|
| 17539278 | 1 | CGAU - 15150 | 20/11/2023 10:52 | 20/11/2023 11:46 | Meio ambiente - Descarga Atmosférica | 59   |
| 17611721 | 3 | CGAU - 15150 | 20/11/2023 16:29 | 20/11/2023 19:19 | Meio ambiente - Árvore ou Vegetação  | 4    |
| 17530851 | 3 | CGAU - 15150 | 20/11/2023 09:13 | 20/11/2023 09:53 | Meio ambiente - Vento                | 115  |
| 17611729 | 3 | CGAU - 15150 | 20/11/2023 19:20 | 20/11/2023 19:45 | Meio ambiente - Árvore ou Vegetação  | 3437 |
| 17529777 | 1 | CGAU - 15150 | 20/11/2023 10:23 | 20/11/2023 15:15 | Meio ambiente - Descarga Atmosférica | 2    |
| 17529852 | 1 | CGAU - 15150 | 20/11/2023 12:25 | 20/11/2023 15:00 | Meio ambiente - Vento                | 1    |
| 17530852 | 2 | CGAU - 15150 | 20/11/2023 09:53 | 20/11/2023 10:35 | Meio ambiente - Vento                | 787  |
| 17531456 | 1 | CGAU - 15150 | 20/11/2023 13:34 | 20/11/2023 19:19 | Não classificada                     | 1    |
| 17532081 | 1 | CGAU - 15150 | 20/11/2023 19:45 | 20/11/2023 21:56 | Não classificada                     | 1    |
| 17611717 | 3 | CGAU - 15150 | 20/11/2023 13:07 | 20/11/2023 19:51 | Meio ambiente - Árvore ou Vegetação  | 146  |
| 17530851 | 5 | CGAU - 15150 | 20/11/2023 09:13 | 20/11/2023 09:53 | Meio ambiente - Vento                | 1    |
| 17611729 | 2 | CGAU - 15150 | 20/11/2023 19:20 | 20/11/2023 19:45 | Meio ambiente - Árvore ou Vegetação  | 14   |
| 17611721 | 2 | CGAU - 15150 | 20/11/2023 16:29 | 20/11/2023 19:19 | Meio ambiente - Árvore ou Vegetação  | 425  |
| 17531782 | 1 | CGAU - 15150 | 20/11/2023 15:12 | 20/11/2023 21:18 | Não classificada                     | 174  |
| 17527744 | 1 | CGAU - 15150 | 20/11/2023 07:51 | 20/11/2023 09:39 | Meio ambiente - Vento                | 2    |
| 17532187 | 1 | CGAU - 15150 | 20/11/2023 13:53 | 20/11/2023 22:49 | Não classificada                     | 4    |
| 17532057 | 1 | CGAU - 15150 | 20/11/2023 17:52 | 20/11/2023 21:05 | Não classificada                     | 5    |
| 17529915 | 1 | CGAU - 15150 | 20/11/2023 14:25 | 20/11/2023 15:14 | Não classificada                     | 12   |
| 17611729 | 1 | CGAU - 15150 | 20/11/2023 19:20 | 20/11/2023 19:45 | Meio ambiente - Árvore ou Vegetação  | 637  |
| 17530852 | 3 | CGAU - 15150 | 20/11/2023 09:53 | 20/11/2023 10:35 | Meio ambiente - Vento                | 116  |
| 17530852 | 1 | CGAU - 15150 | 20/11/2023 09:53 | 20/11/2023 10:35 | Meio ambiente - Vento                | 22   |
| 17530851 | 1 | CGAU - 15150 | 20/11/2023 09:13 | 20/11/2023 09:53 | Meio ambiente - Vento                | 174  |
| 17530853 | 2 | CGAU - 15150 | 20/11/2023 10:15 | 20/11/2023 10:35 | Meio ambiente - Vento                | 2    |
| 17588680 | 2 | CGAU - 15150 | 20/11/2023 17:08 | 20/11/2023 17:37 | Meio ambiente - Árvore ou Vegetação  | 18   |
| 17530865 | 1 | CGAU - 15150 | 20/11/2023 06:15 | 20/11/2023 11:25 | Meio ambiente - Árvore ou Vegetação  | 13   |
| 17532949 | 1 | CGAU - 15150 | 20/11/2023 14:04 | 21/11/2023 08:52 | Meio ambiente - Descarga Atmosférica | 26   |
| 17528434 | 1 | CGAU - 15150 | 20/11/2023 09:16 | 20/11/2023 11:42 | Meio ambiente - Vento                | 2    |
| 17532422 | 1 | CGAU - 15150 | 20/11/2023 19:27 | 21/11/2023 01:04 | Não classificada                     | 1    |
| 17529914 | 1 | CGAU - 15150 | 20/11/2023 14:25 | 20/11/2023 15:07 | Não classificada                     | 13   |
| 17611717 | 2 | CGAU - 15150 | 20/11/2023 13:07 | 20/11/2023 19:47 | Meio ambiente - Árvore ou Vegetação  | 1962 |
| 17535835 | 1 | CGAU - 15150 | 21/11/2023 13:43 | 21/11/2023 16:29 | Não classificada                     | 1    |
| 17532923 | 1 | CGAU - 15150 | 21/11/2023 07:08 | 21/11/2023 08:38 | Meio ambiente - Descarga Atmosférica | 2    |
| 17535369 | 1 | CGAU - 15150 | 21/11/2023 08:49 | 21/11/2023 15:59 | Meio ambiente - Descarga Atmosférica | 2    |
| 17535485 | 1 | CGAU - 15150 | 21/11/2023 13:08 | 21/11/2023 16:23 | Não classificada                     | 4    |
| 17533649 | 1 | CGAU - 15150 | 21/11/2023 10:04 | 21/11/2023 11:09 | Meio ambiente - Árvore ou Vegetação  | 1    |
| 17630089 | 1 | CGAU - 15150 | 21/11/2023 08:11 | 21/11/2023 08:41 | Meio ambiente - Descarga Atmosférica | 655  |
| 17534462 | 1 | CGAU - 15150 | 21/11/2023 11:38 | 21/11/2023 14:07 | Meio ambiente - Descarga Atmosférica | 2    |
| 17535395 | 1 | CGAU - 15150 | 21/11/2023 10:38 | 21/11/2023 16:24 | Meio ambiente - Descarga Atmosférica | 5    |
| 17533784 | 1 | CGAU - 15150 | 21/11/2023 09:04 | 21/11/2023 11:33 | Não classificada                     | 1    |
| 17534383 | 1 | CGAU - 15150 | 21/11/2023 08:39 | 21/11/2023 13:55 | Não classificada                     | 1    |
| 17535405 | 1 | CGAU - 15150 | 21/11/2023 11:08 | 21/11/2023 15:23 | Não classificada                     | 1    |
| 17535436 | 1 | CGAU - 15150 | 21/11/2023 12:03 | 21/11/2023 16:00 | Não classificada                     | 2    |
| 17533773 | 1 | CGAU - 15150 | 21/11/2023 07:54 | 21/11/2023 11:25 | Meio ambiente - Descarga Atmosférica | 1    |
| 17532519 | 1 | CICM - 15151 | 20/11/2023 15:48 | 21/11/2023 02:59 | Meio ambiente - Vento                | 428  |
| 17533648 | 1 | CICM - 15151 | 21/11/2023 09:43 | 21/11/2023 11:05 | Não classificada                     | 1    |
| 17527019 | 1 | CINC - 16281 | 19/11/2023 21:56 | 20/11/2023 00:50 | Meio ambiente - Árvore ou Vegetação  | 30   |
| 17527275 | 1 | CINC - 16281 | 20/11/2023 00:01 | 20/11/2023 07:18 | Não classificada                     | 85   |
| 17564959 | 2 | CINC - 16281 | 20/11/2023 05:04 | 20/11/2023 08:33 | Meio ambiente - Árvore ou Vegetação  | 1730 |
| 17531691 | 4 | CISL - 16282 | 19/11/2023 21:59 | 20/11/2023 20:40 | Não classificada                     | 1    |
| 17530121 | 1 | CISL - 16282 | 19/11/2023 22:55 | 20/11/2023 15:48 | Meio ambiente - Vento                | 7    |
| 17531691 | 2 | CISL - 16282 | 19/11/2023 21:59 | 20/11/2023 20:40 | Não classificada                     | 156  |
| 17531691 | 1 | CISL - 16282 | 19/11/2023 21:59 | 20/11/2023 20:40 | Não classificada                     | 2    |
| 17531691 | 3 | CISL - 16282 | 19/11/2023 21:59 | 20/11/2023 20:40 | Não classificada                     | 21   |
| 17536733 | 1 | CISL - 16282 | 20/11/2023 18:53 | 20/11/2023 22:51 | Meio ambiente - Árvore ou Vegetação  | 6    |
| 17530434 | 1 | CISL - 16282 | 20/11/2023 06:29 | 20/11/2023 17:24 | Meio ambiente - Vento                | 30   |
| 17533836 | 2 | CISL - 16282 | 20/11/2023 08:45 | 21/11/2023 11:59 | Meio ambiente - Descarga Atmosférica | 29   |
| 17527859 | 3 | CISL - 16282 | 20/11/2023 04:26 | 20/11/2023 10:06 | Meio ambiente - Vento                | 27   |
| 17532440 | 1 | CISL - 16282 | 20/11/2023 20:08 | 21/11/2023 01:20 | Meio ambiente - Vento                | 58   |
| 17530457 | 2 | CISL - 16282 | 20/11/2023 13:25 | 20/11/2023 16:18 | Meio ambiente - Vento                | 7    |

|          |    |              |                  |                  |                                      |     |
|----------|----|--------------|------------------|------------------|--------------------------------------|-----|
| 17536734 | 1  | CISL - 16282 | 20/11/2023 21:47 | 20/11/2023 22:51 | Meio ambiente - Árvore ou Vegetação  | 46  |
| 17533958 | 1  | CISL - 16282 | 20/11/2023 07:16 | 21/11/2023 12:11 | Meio ambiente - Descarga Atmosférica | 1   |
| 17536734 | 2  | CISL - 16282 | 20/11/2023 21:47 | 20/11/2023 22:51 | Meio ambiente - Árvore ou Vegetação  | 2   |
| 17537449 | 2  | CISL - 16282 | 20/11/2023 17:55 | 21/11/2023 23:37 | Meio ambiente - Descarga Atmosférica | 1   |
| 17529708 | 1  | CISL - 16282 | 20/11/2023 09:00 | 20/11/2023 15:40 | Meio ambiente - Vento                | 3   |
| 17527859 | 1  | CISL - 16282 | 20/11/2023 04:26 | 20/11/2023 10:06 | Meio ambiente - Vento                | 1   |
| 17531692 | 1  | CISL - 16282 | 20/11/2023 18:54 | 20/11/2023 20:58 | Não classificada                     | 65  |
| 17537449 | 1  | CISL - 16282 | 20/11/2023 17:55 | 21/11/2023 23:37 | Meio ambiente - Descarga Atmosférica | 5   |
| 17533836 | 1  | CISL - 16282 | 20/11/2023 08:45 | 21/11/2023 11:59 | Meio ambiente - Descarga Atmosférica | 15  |
| 17535586 | 1  | CISL - 16282 | 21/11/2023 14:14 | 21/11/2023 16:38 | Não classificada                     | 1   |
| 17537008 | 1  | CISL - 16282 | 21/11/2023 13:46 | 21/11/2023 21:41 | Meio ambiente - Vento                | 7   |
| 17536771 | 1  | CISL - 16282 | 21/11/2023 15:24 | 21/11/2023 18:31 | Meio ambiente - Árvore ou Vegetação  | 202 |
| 17536770 | 1  | CISL - 16282 | 21/11/2023 10:08 | 21/11/2023 18:31 | Meio ambiente - Árvore ou Vegetação  | 6   |
| 17526217 | 1  | CITU - 15154 | 19/11/2023 16:29 | 19/11/2023 18:12 | Não classificada                     | 107 |
| 17527596 | 1  | CITU - 15154 | 19/11/2023 16:20 | 20/11/2023 09:06 | Meio ambiente - Descarga Atmosférica | 1   |
| 17528465 | 1  | CITU - 15154 | 19/11/2023 06:50 | 20/11/2023 12:19 | Meio ambiente - Vento                | 17  |
| 17529444 | 1  | CITU - 15154 | 19/11/2023 08:36 | 20/11/2023 15:17 | Meio ambiente - Descarga Atmosférica | 1   |
| 17528618 | 1  | CITU - 15154 | 20/11/2023 10:34 | 20/11/2023 12:36 | Meio ambiente - Vento                | 1   |
| 17530920 | 2  | CITU - 15154 | 20/11/2023 11:17 | 20/11/2023 17:14 | Não classificada                     | 1   |
| 17532037 | 2  | CITU - 15154 | 20/11/2023 16:40 | 20/11/2023 18:48 | Meio ambiente - Vento                | 140 |
| 17530850 | 1  | CITU - 15154 | 20/11/2023 09:13 | 20/11/2023 17:54 | Meio ambiente - Descarga Atmosférica | 2   |
| 17535088 | 1  | CITU - 15154 | 20/11/2023 16:06 | 21/11/2023 15:33 | Meio ambiente - Árvore ou Vegetação  | 1   |
| 17535644 | 1  | CITU - 15154 | 20/11/2023 09:40 | 21/11/2023 16:29 | Meio ambiente - Descarga Atmosférica | 14  |
| 17533864 | 1  | CITU - 15154 | 20/11/2023 18:43 | 21/11/2023 11:58 | Não classificada                     | 1   |
| 17533433 | 2  | CITU - 15154 | 20/11/2023 08:15 | 21/11/2023 10:30 | Não classificada                     | 18  |
| 17533433 | 1  | CITU - 15154 | 20/11/2023 08:15 | 21/11/2023 10:30 | Não classificada                     | 6   |
| 17527252 | 1  | CITU - 15154 | 20/11/2023 05:33 | 20/11/2023 07:06 | Não classificada                     | 390 |
| 17532037 | 1  | CITU - 15154 | 20/11/2023 16:40 | 20/11/2023 18:48 | Meio ambiente - Vento                | 13  |
| 17533526 | 1  | CITU - 15154 | 20/11/2023 17:59 | 21/11/2023 10:52 | Não classificada                     | 1   |
| 17540416 | 1  | CITU - 15154 | 21/11/2023 19:12 | 22/11/2023 15:58 | Não classificada                     | 14  |
| 17536076 | 1  | CITU - 15154 | 21/11/2023 11:41 | 21/11/2023 17:37 | Não classificada                     | 1   |
| 17532754 | 1  | CITU - 15154 | 21/11/2023 05:20 | 21/11/2023 07:51 | Meio ambiente - Árvore ou Vegetação  | 51  |
| 17538564 | 1  | CITU - 15154 | 21/11/2023 08:02 | 22/11/2023 10:52 | Não classificada                     | 1   |
| 17597919 | 1  | CITU - 15154 | 21/11/2023 18:46 | 21/11/2023 18:50 | Meio ambiente - Descarga Atmosférica | 13  |
| 17536816 | 1  | CITU - 15154 | 21/11/2023 13:50 | 21/11/2023 20:38 | Meio ambiente - Descarga Atmosférica | 2   |
| 17538881 | 1  | CITU - 15154 | 21/11/2023 11:44 | 22/11/2023 11:56 | Não classificada                     | 13  |
| 17541663 | 1  | CITU - 15154 | 22/11/2023 07:40 | 22/11/2023 22:12 | Meio ambiente - Descarga Atmosférica | 1   |
| 17545373 | 1  | CITU - 15154 | 22/11/2023 16:30 | 24/11/2023 08:33 | Não classificada                     | 1   |
| 17532569 | 11 | CLHU - 15155 | 19/11/2023 18:21 | 19/11/2023 22:51 | Meio ambiente - Árvore ou Vegetação  | 4   |
| 17532569 | 6  | CLHU - 15155 | 19/11/2023 18:21 | 19/11/2023 21:21 | Meio ambiente - Árvore ou Vegetação  | 3   |
| 17535952 | 1  | CLHU - 15155 | 19/11/2023 22:17 | 19/11/2023 23:34 | Meio ambiente - Árvore ou Vegetação  | 27  |
| 17532569 | 10 | CLHU - 15155 | 19/11/2023 18:21 | 19/11/2023 22:51 | Meio ambiente - Árvore ou Vegetação  | 28  |
| 17532569 | 3  | CLHU - 15155 | 19/11/2023 18:21 | 19/11/2023 20:19 | Meio ambiente - Árvore ou Vegetação  | 111 |
| 17526883 | 3  | CLHU - 15155 | 19/11/2023 15:47 | 19/11/2023 21:53 | Meio ambiente - Árvore ou Vegetação  | 2   |
| 17535952 | 3  | CLHU - 15155 | 19/11/2023 22:17 | 20/11/2023 12:37 | Meio ambiente - Árvore ou Vegetação  | 161 |
| 17532569 | 5  | CLHU - 15155 | 19/11/2023 18:21 | 19/11/2023 20:55 | Meio ambiente - Árvore ou Vegetação  | 674 |
| 17526883 | 2  | CLHU - 15155 | 19/11/2023 15:47 | 19/11/2023 21:53 | Meio ambiente - Árvore ou Vegetação  | 804 |
| 17528820 | 1  | CLHU - 15155 | 19/11/2023 17:15 | 20/11/2023 13:36 | Meio ambiente - Descarga Atmosférica | 1   |
| 17532569 | 7  | CLHU - 15155 | 19/11/2023 18:21 | 19/11/2023 21:21 | Meio ambiente - Árvore ou Vegetação  | 2   |
| 17532569 | 2  | CLHU - 15155 | 19/11/2023 18:21 | 19/11/2023 20:19 | Meio ambiente - Árvore ou Vegetação  | 548 |
| 17526883 | 1  | CLHU - 15155 | 19/11/2023 15:47 | 19/11/2023 21:53 | Meio ambiente - Árvore ou Vegetação  | 5   |
| 17532569 | 9  | CLHU - 15155 | 19/11/2023 18:21 | 19/11/2023 22:51 | Meio ambiente - Árvore ou Vegetação  | 232 |
| 17532569 | 12 | CLHU - 15155 | 19/11/2023 18:21 | 19/11/2023 22:51 | Meio ambiente - Árvore ou Vegetação  | 2   |
| 17532569 | 8  | CLHU - 15155 | 19/11/2023 18:21 | 19/11/2023 21:21 | Meio ambiente - Árvore ou Vegetação  | 1   |
| 17532569 | 4  | CLHU - 15155 | 19/11/2023 18:21 | 19/11/2023 20:19 | Meio ambiente - Árvore ou Vegetação  | 3   |
| 17532569 | 1  | CLHU - 15155 | 19/11/2023 18:21 | 19/11/2023 20:19 | Meio ambiente - Árvore ou Vegetação  | 19  |
| 17527289 | 1  | CLHU - 15155 | 19/11/2023 17:42 | 20/11/2023 07:40 | Meio ambiente - Descarga Atmosférica | 1   |
| 17533406 | 1  | CLHU - 15155 | 21/11/2023 07:55 | 21/11/2023 10:26 | Meio ambiente - Árvore ou Vegetação  | 3   |
| 17536099 | 1  | CLHU - 15155 | 21/11/2023 13:21 | 21/11/2023 17:52 | Meio ambiente - Descarga Atmosférica | 2   |

|          |    |              |                  |                  |                                      |      |
|----------|----|--------------|------------------|------------------|--------------------------------------|------|
| 17535227 | 1  | CLHU - 15155 | 21/11/2023 10:02 | 21/11/2023 15:56 | Meio ambiente - Árvore ou Vegetação  | 1    |
| 17536768 | 1  | CLHU - 15155 | 21/11/2023 08:23 | 21/11/2023 20:17 | Meio ambiente - Descarga Atmosférica | 1    |
| 17536893 | 1  | CLHU - 15155 | 21/11/2023 14:04 | 21/11/2023 20:53 | Meio ambiente - Descarga Atmosférica | 1    |
| 17535857 | 1  | CLHU - 15155 | 21/11/2023 14:16 | 21/11/2023 16:54 | Meio ambiente - Árvore ou Vegetação  | 1    |
| 17533164 | 1  | CLHU - 15155 | 21/11/2023 08:02 | 21/11/2023 09:43 | Meio ambiente - Vento                | 1    |
| 17536780 | 1  | CLHU - 15155 | 21/11/2023 14:25 | 21/11/2023 19:52 | Meio ambiente - Árvore ou Vegetação  | 1    |
| 17527661 | 1  | CLS - 15156  | 19/11/2023 21:18 | 20/11/2023 09:26 | Não classificada                     | 15   |
| 17527065 | 1  | CLS - 15156  | 19/11/2023 12:51 | 19/11/2023 23:45 | Não classificada                     | 1    |
| 17527838 | 2  | CLS - 15156  | 19/11/2023 18:24 | 20/11/2023 10:07 | Não classificada                     | 1    |
| 17527838 | 1  | CLS - 15156  | 19/11/2023 18:24 | 20/11/2023 10:07 | Não classificada                     | 39   |
| 17532181 | 1  | CLS - 15156  | 20/11/2023 11:52 | 20/11/2023 22:52 | Meio ambiente - Vento                | 1    |
| 17529693 | 1  | CLS - 15156  | 20/11/2023 08:41 | 20/11/2023 14:46 | Não classificada                     | 1    |
| 17530835 | 1  | CLS - 15156  | 20/11/2023 08:28 | 20/11/2023 17:51 | Meio ambiente - Vento                | 1    |
| 17534895 | 1  | CLS - 15156  | 21/11/2023 11:52 | 21/11/2023 14:57 | Meio ambiente - Vento                | 1    |
| 17543568 | 1  | CLS - 15156  | 21/11/2023 10:22 | 23/11/2023 11:40 | Meio ambiente - Vento                | 1    |
| 17539362 | 1  | CLS - 15156  | 21/11/2023 19:02 | 22/11/2023 14:04 | Meio ambiente - Descarga Atmosférica | 2    |
| 17543569 | 1  | CLS - 15156  | 22/11/2023 19:09 | 23/11/2023 11:40 | Meio ambiente - Vento                | 5    |
| 17543569 | 2  | CLS - 15156  | 22/11/2023 19:09 | 23/11/2023 11:40 | Meio ambiente - Vento                | 1    |
| 17531271 | 1  | CLUU - 15157 | 19/11/2023 22:45 | 20/11/2023 14:50 | Meio ambiente - Vento                | 30   |
| 17528654 | 2  | CLUU - 15157 | 19/11/2023 21:44 | 19/11/2023 22:07 | Meio ambiente - Vento                | 14   |
| 17528654 | 1  | CLUU - 15157 | 19/11/2023 21:44 | 19/11/2023 22:07 | Meio ambiente - Vento                | 695  |
| 17528653 | 1  | CLUU - 15157 | 19/11/2023 18:49 | 19/11/2023 18:52 | Meio ambiente - Vento                | 1062 |
| 17528654 | 4  | CLUU - 15157 | 19/11/2023 21:44 | 20/11/2023 11:49 | Meio ambiente - Vento                | 1    |
| 17528654 | 3  | CLUU - 15157 | 19/11/2023 21:44 | 20/11/2023 11:49 | Meio ambiente - Vento                | 255  |
| 17526195 | 2  | CLUU - 15157 | 19/11/2023 15:18 | 19/11/2023 18:39 | Não classificada                     | 13   |
| 17526195 | 1  | CLUU - 15157 | 19/11/2023 15:18 | 19/11/2023 18:39 | Não classificada                     | 129  |
| 17528653 | 2  | CLUU - 15157 | 19/11/2023 18:49 | 19/11/2023 18:52 | Meio ambiente - Vento                | 15   |
| 17532539 | 1  | CLUU - 15157 | 20/11/2023 19:28 | 21/11/2023 04:49 | Meio ambiente - Árvore ou Vegetação  | 3    |
| 17530385 | 2  | CLUU - 15157 | 20/11/2023 11:45 | 20/11/2023 15:53 | Não classificada                     | 1    |
| 17531272 | 2  | CLUU - 15157 | 20/11/2023 11:43 | 20/11/2023 14:50 | Meio ambiente - Vento                | 13   |
| 17531272 | 1  | CLUU - 15157 | 20/11/2023 11:43 | 20/11/2023 14:50 | Meio ambiente - Vento                | 99   |
| 17528681 | 1  | CLUU - 15157 | 20/11/2023 07:25 | 20/11/2023 13:03 | Meio ambiente - Árvore ou Vegetação  | 1    |
| 17530358 | 1  | CLUU - 15157 | 20/11/2023 10:56 | 20/11/2023 15:51 | Não classificada                     | 9    |
| 17528526 | 1  | CLUU - 15157 | 20/11/2023 07:30 | 20/11/2023 12:26 | Não classificada                     | 1    |
| 17533301 | 1  | CLUU - 15157 | 20/11/2023 15:03 | 21/11/2023 10:02 | Não classificada                     | 12   |
| 17532889 | 1  | CLUU - 15157 | 20/11/2023 13:49 | 21/11/2023 08:42 | Não classificada                     | 15   |
| 17605110 | 1  | CLUU - 15157 | 20/11/2023 10:52 | 20/11/2023 14:31 | Meio ambiente - Vento                | 1    |
| 17532935 | 1  | CLUU - 15157 | 20/11/2023 07:15 | 21/11/2023 08:59 | Não classificada                     | 2    |
| 17528670 | 1  | CLUU - 15157 | 20/11/2023 05:27 | 20/11/2023 13:04 | Não classificada                     | 19   |
| 17586501 | 2  | CLUU - 15157 | 20/11/2023 15:45 | 21/11/2023 09:46 | Meio ambiente - Vento                | 1    |
| 17530385 | 1  | CLUU - 15157 | 20/11/2023 11:45 | 20/11/2023 15:53 | Não classificada                     | 228  |
| 17541589 | 21 | CMD - 15158  | 19/11/2023 23:30 | 21/11/2023 17:40 | Meio ambiente - Vento                | 4    |
| 17526203 | 1  | CMD - 15158  | 19/11/2023 16:04 | 19/11/2023 18:23 | Meio ambiente - Descarga Atmosférica | 2    |
| 17541589 | 6  | CMD - 15158  | 19/11/2023 23:30 | 19/11/2023 23:49 | Meio ambiente - Vento                | 197  |
| 17541589 | 7  | CMD - 15158  | 19/11/2023 23:30 | 19/11/2023 23:49 | Meio ambiente - Vento                | 4    |
| 17541589 | 11 | CMD - 15158  | 19/11/2023 23:30 | 19/11/2023 23:53 | Meio ambiente - Vento                | 130  |
| 17541589 | 13 | CMD - 15158  | 19/11/2023 23:30 | 20/11/2023 02:27 | Meio ambiente - Vento                | 1    |
| 17541589 | 14 | CMD - 15158  | 19/11/2023 23:30 | 20/11/2023 02:27 | Meio ambiente - Vento                | 2064 |
| 17541589 | 3  | CMD - 15158  | 19/11/2023 23:30 | 19/11/2023 23:39 | Meio ambiente - Vento                | 6    |
| 17541589 | 19 | CMD - 15158  | 19/11/2023 23:30 | 20/11/2023 11:04 | Meio ambiente - Vento                | 60   |
| 17541589 | 20 | CMD - 15158  | 19/11/2023 23:30 | 20/11/2023 19:34 | Meio ambiente - Vento                | 19   |
| 17541589 | 10 | CMD - 15158  | 19/11/2023 23:30 | 19/11/2023 23:53 | Meio ambiente - Vento                | 4    |
| 17541589 | 1  | CMD - 15158  | 19/11/2023 23:30 | 19/11/2023 23:39 | Meio ambiente - Vento                | 283  |
| 17541589 | 15 | CMD - 15158  | 19/11/2023 23:30 | 20/11/2023 02:27 | Meio ambiente - Vento                | 26   |
| 17541589 | 9  | CMD - 15158  | 19/11/2023 23:30 | 19/11/2023 23:53 | Meio ambiente - Vento                | 75   |
| 17541589 | 17 | CMD - 15158  | 19/11/2023 23:30 | 20/11/2023 11:02 | Meio ambiente - Vento                | 21   |
| 17527215 | 1  | CMD - 15158  | 19/11/2023 16:06 | 19/11/2023 20:56 | Não classificada                     | 1    |
| 17541589 | 18 | CMD - 15158  | 19/11/2023 23:30 | 20/11/2023 11:02 | Meio ambiente - Vento                | 35   |
| 17541589 | 16 | CMD - 15158  | 19/11/2023 23:30 | 20/11/2023 08:26 | Meio ambiente - Vento                | 34   |



|          |    |             |                  |                  |                                      |      |
|----------|----|-------------|------------------|------------------|--------------------------------------|------|
| 17541589 | 12 | CMD - 15158 | 19/11/2023 23:30 | 20/11/2023 01:30 | Meio ambiente - Vento                | 163  |
| 17541589 | 8  | CMD - 15158 | 19/11/2023 23:30 | 19/11/2023 23:49 | Meio ambiente - Vento                | 968  |
| 17541589 | 5  | CMD - 15158 | 19/11/2023 23:30 | 19/11/2023 23:49 | Meio ambiente - Vento                | 332  |
| 17541589 | 2  | CMD - 15158 | 19/11/2023 23:30 | 19/11/2023 23:39 | Meio ambiente - Vento                | 226  |
| 17531672 | 1  | CMD - 15158 | 19/11/2023 17:45 | 20/11/2023 20:38 | Meio ambiente - Descarga Atmosférica | 4    |
| 17541589 | 4  | CMD - 15158 | 19/11/2023 23:30 | 19/11/2023 23:39 | Meio ambiente - Vento                | 4    |
| 17530860 | 1  | CMD - 15158 | 20/11/2023 09:28 | 20/11/2023 18:25 | Meio ambiente - Descarga Atmosférica | 2    |
| 17535993 | 1  | CMD - 15158 | 20/11/2023 15:38 | 21/11/2023 17:21 | Meio ambiente - Descarga Atmosférica | 7    |
| 17532055 | 1  | CMD - 15158 | 20/11/2023 17:50 | 20/11/2023 22:03 | Meio ambiente - Descarga Atmosférica | 1    |
| 17536413 | 1  | CMD - 15158 | 20/11/2023 14:25 | 21/11/2023 19:02 | Meio ambiente - Descarga Atmosférica | 2    |
| 17540983 | 1  | CMD - 15158 | 20/11/2023 18:16 | 22/11/2023 17:00 | Meio ambiente - Vento                | 8    |
| 17533304 | 1  | CMD - 15158 | 20/11/2023 16:05 | 21/11/2023 10:14 | Meio ambiente - Descarga Atmosférica | 1    |
| 17531781 | 1  | CMD - 15158 | 20/11/2023 15:11 | 20/11/2023 20:33 | Meio ambiente - Descarga Atmosférica | 1    |
| 17528124 | 1  | CMD - 15158 | 20/11/2023 08:38 | 20/11/2023 11:02 | Meio ambiente - Descarga Atmosférica | 2    |
| 17541590 | 1  | CMD - 15158 | 20/11/2023 10:02 | 20/11/2023 10:11 | Meio ambiente - Vento                | 197  |
| 17533441 | 1  | CMD - 15158 | 20/11/2023 11:23 | 21/11/2023 10:38 | Meio ambiente - Descarga Atmosférica | 2    |
| 17531753 | 1  | CMD - 15158 | 20/11/2023 12:28 | 20/11/2023 21:26 | Meio ambiente - Descarga Atmosférica | 3    |
| 17528403 | 1  | CMD - 15158 | 20/11/2023 07:25 | 20/11/2023 11:48 | Meio ambiente - Descarga Atmosférica | 15   |
| 17531722 | 1  | CMD - 15158 | 20/11/2023 08:17 | 20/11/2023 20:37 | Meio ambiente - Descarga Atmosférica | 20   |
| 17533115 | 1  | CMD - 15158 | 20/11/2023 10:22 | 21/11/2023 09:45 | Meio ambiente - Descarga Atmosférica | 1    |
| 17536301 | 1  | CMD - 15158 | 21/11/2023 14:15 | 21/11/2023 18:15 | Meio ambiente - Descarga Atmosférica | 2    |
| 17536772 | 1  | CMD - 15158 | 21/11/2023 11:12 | 21/11/2023 20:22 | Meio ambiente - Descarga Atmosférica | 1    |
| 17541660 | 1  | CMD - 15158 | 21/11/2023 07:36 | 21/11/2023 19:32 | Meio ambiente - Árvore ou Vegetação  | 1    |
| 17536120 | 1  | CMD - 15158 | 21/11/2023 14:16 | 21/11/2023 17:49 | Meio ambiente - Descarga Atmosférica | 1    |
| 17526866 | 1  | CMH - 16285 | 19/11/2023 15:42 | 19/11/2023 23:00 | Não classificada                     | 26   |
| 17527697 | 1  | CMH - 16285 | 19/11/2023 15:04 | 20/11/2023 09:38 | Meio ambiente - Descarga Atmosférica | 1    |
| 17528917 | 2  | CMH - 16285 | 19/11/2023 15:10 | 19/11/2023 22:58 | Meio ambiente - Árvore ou Vegetação  | 191  |
| 17528917 | 1  | CMH - 16285 | 19/11/2023 15:10 | 19/11/2023 22:58 | Meio ambiente - Árvore ou Vegetação  | 5    |
| 17526233 | 3  | CMH - 16285 | 19/11/2023 17:07 | 19/11/2023 18:19 | Não classificada                     | 2    |
| 17526233 | 1  | CMH - 16285 | 19/11/2023 17:07 | 19/11/2023 18:19 | Não classificada                     | 5    |
| 17528145 | 1  | CMH - 16285 | 19/11/2023 14:37 | 20/11/2023 11:13 | Meio ambiente - Descarga Atmosférica | 1    |
| 17526666 | 1  | CMH - 16285 | 19/11/2023 15:51 | 19/11/2023 21:52 | Não classificada                     | 4    |
| 17530011 | 1  | CMH - 16285 | 19/11/2023 16:06 | 20/11/2023 16:30 | Meio ambiente - Árvore ou Vegetação  | 1    |
| 17532639 | 1  | CMH - 16285 | 19/11/2023 05:35 | 19/11/2023 19:44 | Meio ambiente - Vento                | 45   |
| 17527831 | 1  | CMH - 16285 | 19/11/2023 14:42 | 20/11/2023 10:07 | Meio ambiente - Descarga Atmosférica | 3    |
| 17534109 | 1  | CMH - 16285 | 19/11/2023 14:17 | 21/11/2023 12:50 | Meio ambiente - Vento                | 3    |
| 17526361 | 1  | CMH - 16285 | 19/11/2023 14:06 | 19/11/2023 19:24 | Meio ambiente - Descarga Atmosférica | 11   |
| 17526073 | 1  | CMH - 16285 | 19/11/2023 14:02 | 19/11/2023 17:27 | Não classificada                     | 26   |
| 17530607 | 2  | CMH - 16285 | 19/11/2023 06:04 | 20/11/2023 18:12 | Não classificada                     | 4    |
| 17617405 | 2  | CMH - 16285 | 19/11/2023 09:57 | 20/11/2023 21:03 | Meio ambiente - Descarga Atmosférica | 11   |
| 17530607 | 3  | CMH - 16285 | 19/11/2023 06:04 | 20/11/2023 18:12 | Não classificada                     | 6    |
| 17526126 | 2  | CMH - 16285 | 19/11/2023 06:00 | 19/11/2023 18:05 | Não classificada                     | 15   |
| 17528917 | 3  | CMH - 16285 | 19/11/2023 15:10 | 20/11/2023 11:30 | Meio ambiente - Árvore ou Vegetação  | 1    |
| 17525996 | 1  | CMH - 16285 | 19/11/2023 07:27 | 19/11/2023 17:22 | Meio ambiente - Árvore ou Vegetação  | 1    |
| 17617405 | 1  | CMH - 16285 | 19/11/2023 09:57 | 20/11/2023 21:03 | Meio ambiente - Descarga Atmosférica | 8    |
| 17527419 | 1  | CMH - 16285 | 19/11/2023 21:42 | 20/11/2023 08:11 | Meio ambiente - Descarga Atmosférica | 2    |
| 17526233 | 2  | CMH - 16285 | 19/11/2023 17:07 | 19/11/2023 18:19 | Não classificada                     | 339  |
| 17526126 | 1  | CMH - 16285 | 19/11/2023 06:00 | 19/11/2023 18:05 | Não classificada                     | 1    |
| 17527087 | 1  | CMH - 16285 | 19/11/2023 09:49 | 19/11/2023 16:35 | Meio ambiente - Árvore ou Vegetação  | 4    |
| 17525834 | 1  | CMH - 16285 | 19/11/2023 13:18 | 19/11/2023 16:17 | Não classificada                     | 2    |
| 17534109 | 2  | CMH - 16285 | 19/11/2023 14:17 | 21/11/2023 12:50 | Meio ambiente - Vento                | 8    |
| 17537135 | 6  | CMH - 16285 | 20/11/2023 02:41 | 20/11/2023 04:57 | Meio ambiente - Vento                | 1836 |
| 17536315 | 1  | CMH - 16285 | 20/11/2023 10:21 | 21/11/2023 17:55 | Meio ambiente - Descarga Atmosférica | 7    |
| 17537137 | 3  | CMH - 16285 | 20/11/2023 05:27 | 21/11/2023 08:07 | Meio ambiente - Vento                | 38   |
| 17537136 | 2  | CMH - 16285 | 20/11/2023 04:56 | 20/11/2023 05:27 | Meio ambiente - Vento                | 1    |
| 17537136 | 1  | CMH - 16285 | 20/11/2023 04:56 | 20/11/2023 05:27 | Meio ambiente - Vento                | 84   |
| 17530863 | 3  | CMH - 16285 | 20/11/2023 09:30 | 20/11/2023 17:46 | Não classificada                     | 2    |
| 17537135 | 2  | CMH - 16285 | 20/11/2023 02:41 | 20/11/2023 04:56 | Meio ambiente - Vento                | 84   |
| 17535670 | 1  | CMH - 16285 | 20/11/2023 14:36 | 21/11/2023 16:51 | Meio ambiente - Vento                | 1    |

|          |   |              |                  |                  |                                      |     |
|----------|---|--------------|------------------|------------------|--------------------------------------|-----|
| 17533037 | 1 | CMH - 16285  | 20/11/2023 08:09 | 21/11/2023 09:18 | Meio ambiente - Descarga Atmosférica | 1   |
| 17531989 | 1 | CMH - 16285  | 20/11/2023 09:56 | 20/11/2023 22:07 | Meio ambiente - Descarga Atmosférica | 1   |
| 17533513 | 1 | CMH - 16285  | 20/11/2023 07:25 | 21/11/2023 10:45 | Não classificada                     | 30  |
| 17532544 | 1 | CMH - 16285  | 20/11/2023 10:03 | 21/11/2023 05:43 | Meio ambiente - Descarga Atmosférica | 4   |
| 17537136 | 3 | CMH - 16285  | 20/11/2023 04:56 | 20/11/2023 13:53 | Meio ambiente - Vento                | 19  |
| 17530863 | 1 | CMH - 16285  | 20/11/2023 09:30 | 20/11/2023 17:46 | Não classificada                     | 5   |
| 17533978 | 1 | CMH - 16285  | 20/11/2023 16:40 | 21/11/2023 12:10 | Não classificada                     | 1   |
| 17537137 | 4 | CMH - 16285  | 20/11/2023 05:27 | 21/11/2023 19:00 | Meio ambiente - Vento                | 45  |
| 17537137 | 2 | CMH - 16285  | 20/11/2023 05:27 | 20/11/2023 10:19 | Meio ambiente - Vento                | 1   |
| 17533674 | 1 | CMH - 16285  | 20/11/2023 14:27 | 21/11/2023 11:15 | Não classificada                     | 1   |
| 17533460 | 1 | CMH - 16285  | 20/11/2023 19:06 | 21/11/2023 10:29 | Meio ambiente - Descarga Atmosférica | 1   |
| 17534810 | 1 | CMH - 16285  | 20/11/2023 01:56 | 21/11/2023 13:01 | Meio ambiente - Vento                | 9   |
| 17532351 | 2 | CMH - 16285  | 20/11/2023 17:33 | 21/11/2023 00:39 | Não classificada                     | 235 |
| 17531800 | 1 | CMH - 16285  | 20/11/2023 16:12 | 20/11/2023 21:25 | Não classificada                     | 4   |
| 17537135 | 8 | CMH - 16285  | 20/11/2023 02:41 | 20/11/2023 04:57 | Meio ambiente - Vento                | 32  |
| 17537135 | 4 | CMH - 16285  | 20/11/2023 02:41 | 20/11/2023 04:57 | Meio ambiente - Vento                | 2   |
| 17582921 | 3 | CMH - 16285  | 20/11/2023 05:45 | 20/11/2023 16:46 | Não classificada                     | 10  |
| 17530863 | 2 | CMH - 16285  | 20/11/2023 09:30 | 20/11/2023 17:46 | Não classificada                     | 339 |
| 17531867 | 1 | CMH - 16285  | 20/11/2023 18:38 | 20/11/2023 21:24 | Meio ambiente - Descarga Atmosférica | 1   |
| 17528536 | 1 | CMH - 16285  | 20/11/2023 08:41 | 20/11/2023 12:03 | Meio ambiente - Descarga Atmosférica | 1   |
| 17529629 | 1 | CMH - 16285  | 20/11/2023 07:41 | 20/11/2023 15:37 | Meio ambiente - Descarga Atmosférica | 1   |
| 17532351 | 1 | CMH - 16285  | 20/11/2023 17:33 | 21/11/2023 00:39 | Não classificada                     | 1   |
| 17527732 | 1 | CMH - 16285  | 20/11/2023 06:25 | 20/11/2023 09:40 | Meio ambiente - Árvore ou Vegetação  | 1   |
| 17582921 | 2 | CMH - 16285  | 20/11/2023 05:45 | 20/11/2023 16:46 | Não classificada                     | 18  |
| 17537137 | 1 | CMH - 16285  | 20/11/2023 05:27 | 20/11/2023 10:19 | Meio ambiente - Vento                | 1   |
| 17537135 | 9 | CMH - 16285  | 20/11/2023 02:41 | 20/11/2023 04:57 | Meio ambiente - Vento                | 3   |
| 17537135 | 7 | CMH - 16285  | 20/11/2023 02:41 | 20/11/2023 04:57 | Meio ambiente - Vento                | 2   |
| 17537135 | 5 | CMH - 16285  | 20/11/2023 02:41 | 20/11/2023 04:57 | Meio ambiente - Vento                | 5   |
| 17537135 | 3 | CMH - 16285  | 20/11/2023 02:41 | 20/11/2023 04:56 | Meio ambiente - Vento                | 1   |
| 17537135 | 1 | CMH - 16285  | 20/11/2023 02:41 | 20/11/2023 04:56 | Meio ambiente - Vento                | 19  |
| 17582921 | 1 | CMH - 16285  | 20/11/2023 05:45 | 20/11/2023 16:46 | Não classificada                     | 2   |
| 17536316 | 1 | CMH - 16285  | 21/11/2023 15:28 | 21/11/2023 17:55 | Meio ambiente - Descarga Atmosférica | 37  |
| 17537139 | 5 | CMH - 16285  | 21/11/2023 21:42 | 21/11/2023 21:51 | Meio ambiente - Vento                | 3   |
| 17537139 | 3 | CMH - 16285  | 21/11/2023 21:42 | 21/11/2023 21:51 | Meio ambiente - Vento                | 85  |
| 17537139 | 2 | CMH - 16285  | 21/11/2023 21:42 | 21/11/2023 21:51 | Meio ambiente - Vento                | 988 |
| 17537139 | 4 | CMH - 16285  | 21/11/2023 21:42 | 21/11/2023 21:51 | Meio ambiente - Vento                | 28  |
| 17537140 | 2 | CMH - 16285  | 21/11/2023 21:56 | 21/11/2023 22:08 | Meio ambiente - Vento                | 5   |
| 17537140 | 4 | CMH - 16285  | 21/11/2023 21:56 | 21/11/2023 22:08 | Meio ambiente - Vento                | 4   |
| 17534574 | 1 | CMH - 16285  | 21/11/2023 11:53 | 21/11/2023 14:13 | Meio ambiente - Descarga Atmosférica | 2   |
| 17542510 | 1 | CMH - 16285  | 21/11/2023 18:09 | 23/11/2023 09:30 | Meio ambiente - Árvore ou Vegetação  | 2   |
| 17543246 | 1 | CMH - 16285  | 21/11/2023 17:10 | 23/11/2023 12:42 | Meio ambiente - Descarga Atmosférica | 1   |
| 17538820 | 1 | CMH - 16285  | 21/11/2023 14:21 | 22/11/2023 11:48 | Meio ambiente - Descarga Atmosférica | 2   |
| 17538175 | 1 | CMH - 16285  | 21/11/2023 16:05 | 22/11/2023 09:28 | Meio ambiente - Descarga Atmosférica | 1   |
| 17537140 | 3 | CMH - 16285  | 21/11/2023 21:56 | 21/11/2023 22:08 | Meio ambiente - Vento                | 867 |
| 17541458 | 1 | CMH - 16285  | 21/11/2023 18:24 | 22/11/2023 21:32 | Meio ambiente - Árvore ou Vegetação  | 1   |
| 17537140 | 1 | CMH - 16285  | 21/11/2023 21:56 | 21/11/2023 22:08 | Meio ambiente - Vento                | 1   |
| 17537139 | 1 | CMH - 16285  | 21/11/2023 21:42 | 21/11/2023 21:51 | Meio ambiente - Vento                | 1   |
| 17537138 | 1 | CMH - 16285  | 21/11/2023 16:37 | 21/11/2023 19:18 | Meio ambiente - Vento                | 38  |
| 17542258 | 1 | CMH - 16285  | 21/11/2023 18:54 | 23/11/2023 08:07 | Meio ambiente - Descarga Atmosférica | 1   |
| 17542023 | 1 | CMH - 16285  | 22/11/2023 12:29 | 23/11/2023 04:25 | Meio ambiente - Descarga Atmosférica | 1   |
| 17540626 | 1 | CMH - 16285  | 22/11/2023 12:06 | 22/11/2023 17:19 | Meio ambiente - Descarga Atmosférica | 1   |
| 17542018 | 1 | CMH - 16285  | 22/11/2023 09:36 | 23/11/2023 03:17 | Meio ambiente - Descarga Atmosférica | 1   |
| 17542628 | 1 | CMH - 16285  | 22/11/2023 09:10 | 23/11/2023 10:00 | Meio ambiente - Descarga Atmosférica | 1   |
| 17550230 | 1 | CMH - 16285  | 22/11/2023 12:03 | 25/11/2023 14:35 | Meio ambiente - Descarga Atmosférica | 1   |
| 17541459 | 1 | CMH - 16285  | 22/11/2023 16:39 | 22/11/2023 21:32 | Meio ambiente - Árvore ou Vegetação  | 32  |
| 17543619 | 1 | CMH - 16285  | 22/11/2023 12:15 | 23/11/2023 14:30 | Meio ambiente - Descarga Atmosférica | 1   |
| 17526566 | 1 | CMID - 15161 | 19/11/2023 10:42 | 19/11/2023 20:53 | Meio ambiente - Vento                | 1   |
| 17623751 | 4 | CMID - 15161 | 19/11/2023 17:23 | 20/11/2023 13:00 | Meio ambiente - Árvore ou Vegetação  | 1   |
| 17623752 | 1 | CMID - 15161 | 19/11/2023 17:57 | 20/11/2023 13:00 | Meio ambiente - Árvore ou Vegetação  | 1   |

|          |   |              |                  |                  |                                      |      |
|----------|---|--------------|------------------|------------------|--------------------------------------|------|
| 17623751 | 3 | CMID - 15161 | 19/11/2023 17:23 | 20/11/2023 13:00 | Meio ambiente - Árvore ou Vegetação  | 5    |
| 17623751 | 2 | CMID - 15161 | 19/11/2023 17:23 | 19/11/2023 17:57 | Meio ambiente - Árvore ou Vegetação  | 29   |
| 17526496 | 1 | CMID - 15161 | 19/11/2023 15:54 | 19/11/2023 20:28 | Meio ambiente - Descarga Atmosférica | 1    |
| 17531200 | 1 | CMID - 15161 | 19/11/2023 13:11 | 20/11/2023 19:06 | Meio ambiente - Árvore ou Vegetação  | 1    |
| 17537694 | 4 | CMID - 15161 | 19/11/2023 05:41 | 19/11/2023 16:17 | Meio ambiente - Vento                | 19   |
| 17537694 | 2 | CMID - 15161 | 19/11/2023 05:41 | 19/11/2023 14:35 | Meio ambiente - Vento                | 9    |
| 17537694 | 1 | CMID - 15161 | 19/11/2023 05:41 | 19/11/2023 14:35 | Meio ambiente - Vento                | 11   |
| 17526499 | 1 | CMID - 15161 | 19/11/2023 16:17 | 19/11/2023 20:31 | Meio ambiente - Descarga Atmosférica | 1    |
| 17525625 | 1 | CMID - 15161 | 19/11/2023 07:52 | 19/11/2023 15:34 | Meio ambiente - Descarga Atmosférica | 7    |
| 17532182 | 2 | CMID - 15161 | 19/11/2023 18:51 | 20/11/2023 13:59 | Meio ambiente - Vento                | 41   |
| 17532182 | 1 | CMID - 15161 | 19/11/2023 18:51 | 20/11/2023 13:59 | Meio ambiente - Vento                | 2    |
| 17537694 | 3 | CMID - 15161 | 19/11/2023 05:41 | 19/11/2023 14:35 | Meio ambiente - Vento                | 1    |
| 17623751 | 5 | CMID - 15161 | 19/11/2023 17:23 | 20/11/2023 13:00 | Meio ambiente - Árvore ou Vegetação  | 96   |
| 17623752 | 2 | CMID - 15161 | 19/11/2023 17:57 | 20/11/2023 13:00 | Meio ambiente - Árvore ou Vegetação  | 29   |
| 17532135 | 1 | CMID - 15161 | 19/11/2023 18:37 | 20/11/2023 22:52 | Meio ambiente - Descarga Atmosférica | 6    |
| 17537694 | 5 | CMID - 15161 | 19/11/2023 05:41 | 20/11/2023 14:30 | Meio ambiente - Vento                | 25   |
| 17526376 | 1 | CMID - 15161 | 19/11/2023 05:47 | 19/11/2023 19:40 | Meio ambiente - Descarga Atmosférica | 8    |
| 17530083 | 1 | CMID - 15161 | 19/11/2023 19:52 | 20/11/2023 17:00 | Meio ambiente - Árvore ou Vegetação  | 9    |
| 17532182 | 3 | CMID - 15161 | 19/11/2023 18:51 | 20/11/2023 15:45 | Meio ambiente - Vento                | 9    |
| 17531276 | 1 | CMID - 15161 | 19/11/2023 23:35 | 20/11/2023 19:55 | Meio ambiente - Descarga Atmosférica | 1    |
| 17537694 | 6 | CMID - 15161 | 19/11/2023 05:41 | 20/11/2023 14:30 | Meio ambiente - Vento                | 1    |
| 17623751 | 1 | CMID - 15161 | 19/11/2023 17:23 | 19/11/2023 17:57 | Meio ambiente - Árvore ou Vegetação  | 1    |
| 17532418 | 1 | CMID - 15161 | 20/11/2023 19:18 | 20/11/2023 23:26 | Meio ambiente - Descarga Atmosférica | 3    |
| 17531749 | 1 | CMID - 15161 | 20/11/2023 11:43 | 20/11/2023 20:37 | Meio ambiente - Descarga Atmosférica | 10   |
| 17533201 | 1 | CMID - 15161 | 20/11/2023 07:11 | 21/11/2023 10:00 | Meio ambiente - Descarga Atmosférica | 1    |
| 17531884 | 1 | CMID - 15161 | 20/11/2023 19:25 | 20/11/2023 21:20 | Meio ambiente - Descarga Atmosférica | 3    |
| 17533202 | 1 | CMID - 15161 | 21/11/2023 08:03 | 21/11/2023 10:00 | Meio ambiente - Descarga Atmosférica | 2    |
| 17540045 | 1 | CMID - 15161 | 22/11/2023 14:39 | 22/11/2023 15:53 | Meio ambiente - Descarga Atmosférica | 1    |
| 17540816 | 1 | CMID - 15161 | 22/11/2023 15:43 | 22/11/2023 18:22 | Não classificada                     | 7    |
| 17541779 | 1 | CMID - 15161 | 22/11/2023 18:04 | 22/11/2023 22:46 | Não classificada                     | 1    |
| 17526107 | 1 | CMN - 16278  | 19/11/2023 16:44 | 19/11/2023 17:37 | Meio ambiente - Vento                | 1    |
| 17526328 | 1 | CMN - 16278  | 19/11/2023 15:59 | 19/11/2023 19:19 | Meio ambiente - Vento                | 6    |
| 17526394 | 1 | CMN - 16278  | 19/11/2023 17:34 | 19/11/2023 19:40 | Não classificada                     | 5    |
| 17530443 | 1 | CMN - 16278  | 19/11/2023 17:39 | 20/11/2023 16:08 | Meio ambiente - Árvore ou Vegetação  | 6    |
| 17526238 | 1 | CMN - 16278  | 19/11/2023 17:22 | 19/11/2023 18:29 | Meio ambiente - Árvore ou Vegetação  | 2    |
| 17526342 | 1 | CMN - 16278  | 19/11/2023 17:41 | 19/11/2023 19:17 | Não classificada                     | 45   |
| 17534450 | 1 | CMN - 16278  | 20/11/2023 21:54 | 21/11/2023 10:55 | Meio ambiente - Árvore ou Vegetação  | 1    |
| 17627761 | 1 | CMN - 16278  | 20/11/2023 14:17 | 21/11/2023 09:23 | Meio ambiente - Árvore ou Vegetação  | 1    |
| 17534855 | 1 | CMN - 16278  | 21/11/2023 09:37 | 21/11/2023 14:53 | Meio ambiente - Árvore ou Vegetação  | 1    |
| 17534185 | 2 | CMN - 16278  | 21/11/2023 09:21 | 21/11/2023 12:04 | Meio ambiente - Árvore ou Vegetação  | 27   |
| 17534185 | 1 | CMN - 16278  | 21/11/2023 09:21 | 21/11/2023 12:04 | Meio ambiente - Árvore ou Vegetação  | 11   |
| 17534451 | 1 | CMN - 16278  | 21/11/2023 11:01 | 21/11/2023 12:45 | Meio ambiente - Árvore ou Vegetação  | 25   |
| 17546136 | 1 | CMT - 15162  | 19/11/2023 22:56 | 20/11/2023 14:06 | Meio ambiente - Vento                | 9    |
| 17546136 | 6 | CMT - 15162  | 19/11/2023 22:56 | 21/11/2023 16:43 | Meio ambiente - Vento                | 18   |
| 17533186 | 1 | CMT - 15162  | 19/11/2023 11:49 | 21/11/2023 09:53 | Meio ambiente - Descarga Atmosférica | 1    |
| 17546136 | 4 | CMT - 15162  | 19/11/2023 22:56 | 20/11/2023 15:13 | Meio ambiente - Vento                | 20   |
| 17546136 | 5 | CMT - 15162  | 19/11/2023 22:56 | 21/11/2023 16:43 | Meio ambiente - Vento                | 2    |
| 17525518 | 1 | CMT - 15162  | 19/11/2023 09:44 | 19/11/2023 14:58 | Não classificada                     | 43   |
| 17529039 | 3 | CMT - 15162  | 19/11/2023 23:03 | 20/11/2023 13:15 | Meio ambiente - Vento                | 100  |
| 17529508 | 1 | CMT - 15162  | 19/11/2023 18:34 | 20/11/2023 14:56 | Meio ambiente - Descarga Atmosférica | 2    |
| 17526051 | 3 | CMT - 15162  | 19/11/2023 06:30 | 19/11/2023 17:54 | Meio ambiente - Descarga Atmosférica | 1    |
| 17546136 | 9 | CMT - 15162  | 19/11/2023 22:56 | 24/11/2023 14:01 | Meio ambiente - Vento                | 2    |
| 17546136 | 8 | CMT - 15162  | 19/11/2023 22:56 | 24/11/2023 14:01 | Meio ambiente - Vento                | 26   |
| 17534351 | 2 | CMT - 15162  | 19/11/2023 12:25 | 21/11/2023 11:40 | Meio ambiente - Árvore ou Vegetação  | 30   |
| 17529037 | 4 | CMT - 15162  | 19/11/2023 15:38 | 20/11/2023 13:15 | Meio ambiente - Vento                | 3    |
| 17529039 | 1 | CMT - 15162  | 19/11/2023 23:03 | 20/11/2023 13:15 | Meio ambiente - Vento                | 4    |
| 17526051 | 1 | CMT - 15162  | 19/11/2023 06:30 | 19/11/2023 17:54 | Meio ambiente - Descarga Atmosférica | 9    |
| 17529038 | 4 | CMT - 15162  | 19/11/2023 22:25 | 20/11/2023 13:15 | Meio ambiente - Vento                | 108  |
| 17529037 | 1 | CMT - 15162  | 19/11/2023 15:38 | 20/11/2023 11:45 | Meio ambiente - Vento                | 1141 |

|          |    |             |                  |                  |                                      |      |
|----------|----|-------------|------------------|------------------|--------------------------------------|------|
| 17529508 | 2  | CMT - 15162 | 19/11/2023 18:34 | 20/11/2023 14:56 | Meio ambiente - Descarga Atmosférica | 6    |
| 17534984 | 1  | CMT - 15162 | 19/11/2023 15:54 | 21/11/2023 15:28 | Não classificada                     | 10   |
| 17529039 | 2  | CMT - 15162 | 19/11/2023 23:03 | 20/11/2023 13:15 | Meio ambiente - Vento                | 2    |
| 17541493 | 1  | CMT - 15162 | 19/11/2023 18:30 | 22/11/2023 21:23 | Meio ambiente - Descarga Atmosférica | 1    |
| 17529038 | 3  | CMT - 15162 | 19/11/2023 22:25 | 20/11/2023 13:15 | Meio ambiente - Vento                | 1    |
| 17534351 | 1  | CMT - 15162 | 19/11/2023 12:25 | 21/11/2023 11:40 | Meio ambiente - Árvore ou Vegetação  | 2    |
| 17546135 | 3  | CMT - 15162 | 19/11/2023 22:37 | 19/11/2023 22:51 | Meio ambiente - Vento                | 125  |
| 17529038 | 2  | CMT - 15162 | 19/11/2023 22:25 | 20/11/2023 13:15 | Meio ambiente - Vento                | 47   |
| 17529037 | 3  | CMT - 15162 | 19/11/2023 15:38 | 20/11/2023 13:15 | Meio ambiente - Vento                | 459  |
| 17529038 | 1  | CMT - 15162 | 19/11/2023 22:25 | 20/11/2023 13:15 | Meio ambiente - Vento                | 3    |
| 17546136 | 7  | CMT - 15162 | 19/11/2023 22:56 | 24/11/2023 13:38 | Meio ambiente - Vento                | 3    |
| 17546136 | 3  | CMT - 15162 | 19/11/2023 22:56 | 20/11/2023 15:13 | Meio ambiente - Vento                | 30   |
| 17546135 | 2  | CMT - 15162 | 19/11/2023 22:37 | 19/11/2023 22:51 | Meio ambiente - Vento                | 7    |
| 17546135 | 1  | CMT - 15162 | 19/11/2023 22:37 | 19/11/2023 22:51 | Meio ambiente - Vento                | 65   |
| 17546136 | 2  | CMT - 15162 | 19/11/2023 22:56 | 20/11/2023 14:06 | Meio ambiente - Vento                | 87   |
| 17524721 | 1  | CMT - 15162 | 19/11/2023 07:47 | 19/11/2023 10:15 | Não classificada                     | 78   |
| 17526051 | 2  | CMT - 15162 | 19/11/2023 06:30 | 19/11/2023 17:54 | Meio ambiente - Descarga Atmosférica | 10   |
| 17534352 | 2  | CMT - 15162 | 20/11/2023 14:03 | 20/11/2023 22:59 | Meio ambiente - Árvore ou Vegetação  | 33   |
| 17531982 | 1  | CMT - 15162 | 20/11/2023 08:43 | 20/11/2023 21:38 | Meio ambiente - Descarga Atmosférica | 1    |
| 17546137 | 1  | CMT - 15162 | 20/11/2023 16:32 | 20/11/2023 17:01 | Meio ambiente - Vento                | 39   |
| 17533519 | 1  | CMT - 15162 | 20/11/2023 14:15 | 21/11/2023 10:51 | Não classificada                     | 1    |
| 17532192 | 1  | CMT - 15162 | 20/11/2023 15:34 | 20/11/2023 19:44 | Meio ambiente - Vento                | 9    |
| 17532192 | 2  | CMT - 15162 | 20/11/2023 15:34 | 20/11/2023 19:44 | Meio ambiente - Vento                | 10   |
| 17534274 | 1  | CMT - 15162 | 20/11/2023 10:59 | 21/11/2023 13:31 | Meio ambiente - Descarga Atmosférica | 2    |
| 17528682 | 2  | CMT - 15162 | 20/11/2023 07:28 | 20/11/2023 12:50 | Meio ambiente - Descarga Atmosférica | 10   |
| 17583054 | 2  | CMT - 15162 | 20/11/2023 09:13 | 20/11/2023 18:49 | Meio ambiente - Árvore ou Vegetação  | 2    |
| 17534352 | 1  | CMT - 15162 | 20/11/2023 14:03 | 20/11/2023 22:59 | Meio ambiente - Árvore ou Vegetação  | 3    |
| 17528682 | 3  | CMT - 15162 | 20/11/2023 07:28 | 20/11/2023 12:50 | Meio ambiente - Descarga Atmosférica | 1    |
| 17528682 | 1  | CMT - 15162 | 20/11/2023 07:28 | 20/11/2023 12:50 | Meio ambiente - Descarga Atmosférica | 9    |
| 17528564 | 1  | CMT - 15162 | 20/11/2023 10:51 | 20/11/2023 12:08 | Meio ambiente - Descarga Atmosférica | 1    |
| 17532192 | 3  | CMT - 15162 | 20/11/2023 15:34 | 20/11/2023 19:44 | Meio ambiente - Vento                | 1    |
| 17546137 | 2  | CMT - 15162 | 20/11/2023 16:32 | 20/11/2023 17:01 | Meio ambiente - Vento                | 107  |
| 17538237 | 1  | CMT - 15162 | 21/11/2023 07:44 | 22/11/2023 09:50 | Meio ambiente - Descarga Atmosférica | 1    |
| 17536071 | 1  | CMT - 15162 | 21/11/2023 11:12 | 21/11/2023 17:51 | Meio ambiente - Árvore ou Vegetação  | 1    |
| 17536061 | 1  | CMT - 15162 | 21/11/2023 10:14 | 21/11/2023 17:18 | Meio ambiente - Descarga Atmosférica | 1    |
| 17536852 | 1  | CMT - 15162 | 21/11/2023 18:15 | 21/11/2023 20:40 | Meio ambiente - Descarga Atmosférica | 18   |
| 17534353 | 1  | CMT - 15162 | 21/11/2023 10:00 | 21/11/2023 11:40 | Meio ambiente - Árvore ou Vegetação  | 3    |
| 17534353 | 2  | CMT - 15162 | 21/11/2023 10:00 | 21/11/2023 11:40 | Meio ambiente - Árvore ou Vegetação  | 33   |
| 17537350 | 1  | CMT - 15162 | 21/11/2023 19:15 | 21/11/2023 22:33 | Meio ambiente - Descarga Atmosférica | 1    |
| 17540902 | 5  | CMT - 15162 | 22/11/2023 11:13 | 22/11/2023 13:58 | Meio ambiente - Vento                | 506  |
| 17540902 | 9  | CMT - 15162 | 22/11/2023 11:13 | 22/11/2023 17:51 | Meio ambiente - Vento                | 3    |
| 17596704 | 2  | CMT - 15162 | 22/11/2023 19:39 | 23/11/2023 01:16 | Não classificada                     | 66   |
| 17540902 | 3  | CMT - 15162 | 22/11/2023 11:13 | 22/11/2023 13:58 | Meio ambiente - Vento                | 3    |
| 17541132 | 2  | CMT - 15162 | 22/11/2023 07:28 | 22/11/2023 18:39 | Meio ambiente - Vento                | 13   |
| 17541132 | 1  | CMT - 15162 | 22/11/2023 07:28 | 22/11/2023 16:16 | Meio ambiente - Vento                | 6    |
| 17596704 | 4  | CMT - 15162 | 22/11/2023 19:39 | 23/11/2023 01:16 | Não classificada                     | 70   |
| 17538499 | 1  | CMT - 15162 | 22/11/2023 07:42 | 22/11/2023 10:45 | Meio ambiente - Descarga Atmosférica | 2    |
| 17596704 | 3  | CMT - 15162 | 22/11/2023 19:39 | 23/11/2023 01:16 | Não classificada                     | 11   |
| 17540902 | 1  | CMT - 15162 | 22/11/2023 11:13 | 22/11/2023 12:36 | Meio ambiente - Vento                | 1141 |
| 17538646 | 1  | CMT - 15162 | 22/11/2023 07:13 | 22/11/2023 11:06 | Meio ambiente - Descarga Atmosférica | 18   |
| 17596703 | 1  | CMT - 15162 | 22/11/2023 16:56 | 23/11/2023 12:30 | Não classificada                     | 1    |
| 17540902 | 6  | CMT - 15162 | 22/11/2023 11:13 | 22/11/2023 13:58 | Meio ambiente - Vento                | 1    |
| 17540902 | 10 | CMT - 15162 | 22/11/2023 11:13 | 22/11/2023 17:51 | Meio ambiente - Vento                | 222  |
| 17542797 | 1  | CMT - 15162 | 22/11/2023 20:32 | 23/11/2023 10:39 | Meio ambiente - Descarga Atmosférica | 1    |
| 17544385 | 1  | CMT - 15162 | 22/11/2023 20:37 | 23/11/2023 17:15 | Meio ambiente - Vento                | 36   |
| 17540902 | 7  | CMT - 15162 | 22/11/2023 11:13 | 22/11/2023 13:58 | Meio ambiente - Vento                | 73   |
| 17540902 | 8  | CMT - 15162 | 22/11/2023 11:13 | 22/11/2023 17:51 | Meio ambiente - Vento                | 4    |
| 17543901 | 1  | CMT - 15162 | 22/11/2023 15:36 | 23/11/2023 15:13 | Não classificada                     | 2    |
| 17540902 | 2  | CMT - 15162 | 22/11/2023 11:13 | 22/11/2023 12:36 | Meio ambiente - Vento                | 1933 |

|          |    |              |                  |                  |                                      |      |
|----------|----|--------------|------------------|------------------|--------------------------------------|------|
| 17596704 | 5  | CMT - 15162  | 22/11/2023 19:39 | 23/11/2023 12:30 | Não classificada                     | 351  |
| 17596704 | 1  | CMT - 15162  | 22/11/2023 19:39 | 23/11/2023 01:16 | Não classificada                     | 3    |
| 17533187 | 3  | CNH - 15163  | 19/11/2023 14:29 | 21/11/2023 09:53 | Meio ambiente - Descarga Atmosférica | 3    |
| 17533187 | 2  | CNH - 15163  | 19/11/2023 14:29 | 21/11/2023 09:53 | Meio ambiente - Descarga Atmosférica | 18   |
| 17533187 | 1  | CNH - 15163  | 19/11/2023 14:29 | 21/11/2023 09:53 | Meio ambiente - Descarga Atmosférica | 1    |
| 17527161 | 1  | CNH - 15163  | 19/11/2023 17:52 | 20/11/2023 04:31 | Não classificada                     | 28   |
| 17533187 | 4  | CNH - 15163  | 19/11/2023 14:29 | 21/11/2023 09:53 | Meio ambiente - Descarga Atmosférica | 1    |
| 17536999 | 3  | CNH - 15163  | 19/11/2023 15:39 | 21/11/2023 15:17 | Não classificada                     | 2    |
| 17536999 | 2  | CNH - 15163  | 19/11/2023 15:39 | 21/11/2023 13:55 | Não classificada                     | 1    |
| 17532987 | 1  | CNH - 15163  | 19/11/2023 15:32 | 21/11/2023 09:11 | Meio ambiente - Descarga Atmosférica | 5    |
| 17536999 | 1  | CNH - 15163  | 19/11/2023 15:39 | 21/11/2023 12:06 | Não classificada                     | 1    |
| 17538107 | 1  | CNH - 15163  | 20/11/2023 14:08 | 22/11/2023 09:16 | Não classificada                     | 211  |
| 17531048 | 1  | CNH - 15163  | 20/11/2023 14:15 | 20/11/2023 18:08 | Meio ambiente - Vento                | 22   |
| 17529677 | 1  | CNH - 15163  | 20/11/2023 08:31 | 20/11/2023 15:03 | Meio ambiente - Vento                | 46   |
| 17539640 | 1  | CNH - 15163  | 21/11/2023 16:27 | 22/11/2023 14:41 | Meio ambiente - Descarga Atmosférica | 5    |
| 17546266 | 1  | CNH - 15163  | 22/11/2023 10:33 | 24/11/2023 11:04 | Meio ambiente - Descarga Atmosférica | 1    |
| 17526220 | 1  | CNLU - 15164 | 19/11/2023 16:37 | 19/11/2023 18:10 | Não classificada                     | 3    |
| 17528817 | 1  | CNLU - 15164 | 19/11/2023 16:28 | 20/11/2023 13:36 | Meio ambiente - Descarga Atmosférica | 2    |
| 17526282 | 1  | CNLU - 15164 | 19/11/2023 11:42 | 19/11/2023 19:05 | Não classificada                     | 43   |
| 17531666 | 1  | CNLU - 15164 | 19/11/2023 13:10 | 20/11/2023 20:00 | Meio ambiente - Árvore ou Vegetação  | 1    |
| 17526908 | 12 | CNLU - 15164 | 19/11/2023 12:19 | 19/11/2023 17:06 | Meio ambiente - Vento                | 18   |
| 17534981 | 2  | CNLU - 15164 | 19/11/2023 11:55 | 21/11/2023 15:47 | Não classificada                     | 13   |
| 17525274 | 1  | CNLU - 15164 | 19/11/2023 12:06 | 19/11/2023 13:55 | Meio ambiente - Vento                | 2    |
| 17528635 | 1  | CNLU - 15164 | 19/11/2023 14:02 | 20/11/2023 13:06 | Meio ambiente - Árvore ou Vegetação  | 21   |
| 17526908 | 4  | CNLU - 15164 | 19/11/2023 12:19 | 19/11/2023 12:28 | Meio ambiente - Vento                | 86   |
| 17534981 | 1  | CNLU - 15164 | 19/11/2023 11:55 | 21/11/2023 15:47 | Não classificada                     | 3    |
| 17526908 | 10 | CNLU - 15164 | 19/11/2023 12:19 | 19/11/2023 16:58 | Meio ambiente - Vento                | 109  |
| 17526908 | 7  | CNLU - 15164 | 19/11/2023 12:19 | 19/11/2023 12:30 | Meio ambiente - Vento                | 1074 |
| 17526908 | 6  | CNLU - 15164 | 19/11/2023 12:19 | 19/11/2023 12:28 | Meio ambiente - Vento                | 8    |
| 17526908 | 3  | CNLU - 15164 | 19/11/2023 12:19 | 19/11/2023 12:28 | Meio ambiente - Vento                | 42   |
| 17526908 | 2  | CNLU - 15164 | 19/11/2023 12:19 | 19/11/2023 12:28 | Meio ambiente - Vento                | 1450 |
| 17526908 | 1  | CNLU - 15164 | 19/11/2023 12:19 | 19/11/2023 12:28 | Meio ambiente - Vento                | 1185 |
| 17526957 | 1  | CNLU - 15164 | 19/11/2023 10:15 | 19/11/2023 23:54 | Meio ambiente - Descarga Atmosférica | 25   |
| 17524760 | 1  | CNLU - 15164 | 19/11/2023 07:29 | 19/11/2023 10:17 | Não classificada                     | 1    |
| 17527978 | 1  | CNLU - 15164 | 19/11/2023 08:24 | 20/11/2023 10:36 | Meio ambiente - Descarga Atmosférica | 1    |
| 17528494 | 1  | CNLU - 15164 | 19/11/2023 18:56 | 20/11/2023 12:23 | Meio ambiente - Descarga Atmosférica | 4    |
| 17526908 | 11 | CNLU - 15164 | 19/11/2023 12:19 | 19/11/2023 17:06 | Meio ambiente - Vento                | 49   |
| 17571675 | 2  | CNLU - 15164 | 19/11/2023 11:38 | 20/11/2023 16:09 | Meio ambiente - Vento                | 31   |
| 17527618 | 1  | CNLU - 15164 | 19/11/2023 23:12 | 20/11/2023 09:07 | Meio ambiente - Descarga Atmosférica | 80   |
| 17527333 | 1  | CNLU - 15164 | 19/11/2023 20:39 | 20/11/2023 07:53 | Meio ambiente - Descarga Atmosférica | 70   |
| 17527670 | 1  | CNLU - 15164 | 19/11/2023 23:23 | 20/11/2023 09:29 | Meio ambiente - Descarga Atmosférica | 55   |
| 17530015 | 1  | CNLU - 15164 | 19/11/2023 16:28 | 20/11/2023 16:09 | Meio ambiente - Descarga Atmosférica | 1    |
| 17527991 | 1  | CNLU - 15164 | 19/11/2023 18:00 | 20/11/2023 10:50 | Meio ambiente - Descarga Atmosférica | 1    |
| 17530616 | 1  | CNLU - 15164 | 19/11/2023 12:03 | 20/11/2023 18:19 | Não classificada                     | 2    |
| 17532259 | 1  | CNLU - 15164 | 19/11/2023 21:33 | 20/11/2023 23:25 | Não classificada                     | 1    |
| 17530705 | 1  | CNLU - 15164 | 19/11/2023 21:09 | 20/11/2023 17:31 | Meio ambiente - Descarga Atmosférica | 2    |
| 17528489 | 1  | CNLU - 15164 | 19/11/2023 17:35 | 20/11/2023 12:22 | Meio ambiente - Descarga Atmosférica | 1    |
| 17526908 | 8  | CNLU - 15164 | 19/11/2023 12:19 | 19/11/2023 15:47 | Meio ambiente - Vento                | 581  |
| 17532552 | 1  | CNLU - 15164 | 19/11/2023 20:27 | 21/11/2023 06:10 | Meio ambiente - Vento                | 1    |
| 17529470 | 1  | CNLU - 15164 | 19/11/2023 11:48 | 19/11/2023 14:53 | Meio ambiente - Vento                | 46   |
| 17532769 | 1  | CNLU - 15164 | 19/11/2023 13:59 | 21/11/2023 08:15 | Meio ambiente - Descarga Atmosférica | 1    |
| 17571675 | 1  | CNLU - 15164 | 19/11/2023 11:38 | 19/11/2023 19:19 | Meio ambiente - Vento                | 28   |
| 17526908 | 13 | CNLU - 15164 | 19/11/2023 12:19 | 19/11/2023 17:06 | Meio ambiente - Vento                | 101  |
| 17527992 | 1  | CNLU - 15164 | 19/11/2023 18:16 | 20/11/2023 10:37 | Meio ambiente - Descarga Atmosférica | 2    |
| 17526908 | 9  | CNLU - 15164 | 19/11/2023 12:19 | 19/11/2023 15:47 | Meio ambiente - Vento                | 3    |
| 17533616 | 2  | CNLU - 15164 | 20/11/2023 22:54 | 21/11/2023 11:05 | Meio ambiente - Vento                | 2    |
| 17543766 | 1  | CNLU - 15164 | 20/11/2023 18:22 | 23/11/2023 14:52 | Não classificada                     | 1    |
| 17542507 | 1  | CNLU - 15164 | 20/11/2023 09:18 | 23/11/2023 09:31 | Meio ambiente - Descarga Atmosférica | 6    |
| 17542112 | 1  | CNLU - 15164 | 20/11/2023 20:56 | 22/11/2023 16:52 | Meio ambiente - Vento                | 2    |

|          |    |              |                  |                  |                                      |      |
|----------|----|--------------|------------------|------------------|--------------------------------------|------|
| 17529244 | 1  | CNLU - 15164 | 20/11/2023 05:40 | 20/11/2023 14:38 | Meio ambiente - Descarga Atmosférica | 2    |
| 17531304 | 1  | CNLU - 15164 | 20/11/2023 06:10 | 20/11/2023 18:43 | Não classificada                     | 3    |
| 17533616 | 1  | CNLU - 15164 | 20/11/2023 22:54 | 21/11/2023 11:05 | Meio ambiente - Vento                | 2    |
| 17533615 | 2  | CNLU - 15164 | 20/11/2023 11:54 | 21/11/2023 11:05 | Meio ambiente - Vento                | 4    |
| 17530877 | 1  | CNLU - 15164 | 20/11/2023 09:55 | 20/11/2023 17:54 | Meio ambiente - Descarga Atmosférica | 1    |
| 17533300 | 1  | CNLU - 15164 | 20/11/2023 14:55 | 21/11/2023 10:04 | Meio ambiente - Descarga Atmosférica | 1    |
| 17533045 | 1  | CNLU - 15164 | 20/11/2023 13:24 | 21/11/2023 09:29 | Meio ambiente - Descarga Atmosférica | 1    |
| 17534339 | 1  | CNLU - 15164 | 20/11/2023 09:18 | 21/11/2023 13:45 | Meio ambiente - Descarga Atmosférica | 2    |
| 17530950 | 1  | CNLU - 15164 | 20/11/2023 12:02 | 20/11/2023 17:14 | Meio ambiente - Descarga Atmosférica | 1    |
| 17530431 | 1  | CNLU - 15164 | 20/11/2023 12:51 | 20/11/2023 16:17 | Meio ambiente - Descarga Atmosférica | 1    |
| 17528407 | 1  | CNLU - 15164 | 20/11/2023 08:01 | 20/11/2023 11:47 | Meio ambiente - Descarga Atmosférica | 1    |
| 17532578 | 1  | CNLU - 15164 | 20/11/2023 23:14 | 21/11/2023 06:36 | Meio ambiente - Descarga Atmosférica | 106  |
| 17534648 | 1  | CNLU - 15164 | 20/11/2023 21:51 | 21/11/2023 14:34 | Meio ambiente - Descarga Atmosférica | 1    |
| 17533615 | 1  | CNLU - 15164 | 20/11/2023 11:54 | 21/11/2023 11:05 | Meio ambiente - Vento                | 5    |
| 17531498 | 1  | CNLU - 15164 | 20/11/2023 15:10 | 20/11/2023 20:12 | Meio ambiente - Descarga Atmosférica | 4    |
| 17541810 | 1  | CNLU - 15164 | 20/11/2023 04:59 | 21/11/2023 18:41 | Não classificada                     | 21   |
| 17531474 | 1  | CNLU - 15164 | 20/11/2023 14:23 | 20/11/2023 19:24 | Não classificada                     | 1    |
| 17531426 | 1  | CNLU - 15164 | 20/11/2023 12:29 | 20/11/2023 19:30 | Não classificada                     | 3    |
| 17533212 | 1  | CNLU - 15164 | 20/11/2023 11:36 | 21/11/2023 09:57 | Meio ambiente - Descarga Atmosférica | 3    |
| 17529058 | 1  | CNLU - 15164 | 20/11/2023 06:28 | 20/11/2023 13:56 | Meio ambiente - Descarga Atmosférica | 106  |
| 17541810 | 2  | CNLU - 15164 | 20/11/2023 04:59 | 21/11/2023 19:03 | Não classificada                     | 4    |
| 17528787 | 1  | CNLU - 15164 | 20/11/2023 10:30 | 20/11/2023 13:18 | Meio ambiente - Descarga Atmosférica | 7    |
| 17536528 | 1  | CNLU - 15164 | 20/11/2023 10:13 | 21/11/2023 19:26 | Não classificada                     | 1    |
| 17530811 | 1  | CNLU - 15164 | 20/11/2023 08:08 | 20/11/2023 18:35 | Não classificada                     | 11   |
| 17528178 | 1  | CNLU - 15164 | 20/11/2023 07:45 | 20/11/2023 11:12 | Meio ambiente - Árvore ou Vegetação  | 13   |
| 17528172 | 1  | CNLU - 15164 | 20/11/2023 07:25 | 20/11/2023 11:09 | Meio ambiente - Descarga Atmosférica | 1    |
| 17528387 | 1  | CNLU - 15164 | 20/11/2023 05:48 | 20/11/2023 11:45 | Meio ambiente - Descarga Atmosférica | 14   |
| 17530176 | 1  | CNLU - 15164 | 20/11/2023 06:54 | 20/11/2023 15:46 | Meio ambiente - Descarga Atmosférica | 7    |
| 17537147 | 1  | CNLU - 15164 | 20/11/2023 10:34 | 21/11/2023 22:12 | Meio ambiente - Vento                | 7    |
| 17537388 | 1  | CNLU - 15164 | 20/11/2023 10:08 | 21/11/2023 23:29 | Não classificada                     | 1    |
| 17531409 | 2  | CNLU - 15164 | 20/11/2023 11:12 | 20/11/2023 19:45 | Não classificada                     | 5    |
| 17527174 | 5  | CNLU - 15164 | 20/11/2023 00:05 | 20/11/2023 06:07 | Não classificada                     | 1    |
| 17634056 | 9  | CNLU - 15164 | 22/11/2023 13:44 | 23/11/2023 09:51 | Não classificada                     | 151  |
| 17540209 | 1  | CNLU - 15164 | 22/11/2023 11:11 | 22/11/2023 15:55 | Não classificada                     | 378  |
| 17545598 | 1  | CNLU - 15164 | 22/11/2023 13:50 | 24/11/2023 09:46 | Meio ambiente - Descarga Atmosférica | 3    |
| 17634056 | 5  | CNLU - 15164 | 22/11/2023 13:44 | 23/11/2023 00:15 | Não classificada                     | 3    |
| 17540141 | 1  | CNLU - 15164 | 22/11/2023 09:15 | 22/11/2023 15:57 | Meio ambiente - Descarga Atmosférica | 17   |
| 17634056 | 10 | CNLU - 15164 | 22/11/2023 13:44 | 23/11/2023 09:51 | Não classificada                     | 6    |
| 17634056 | 6  | CNLU - 15164 | 22/11/2023 13:44 | 23/11/2023 00:15 | Não classificada                     | 89   |
| 17634056 | 7  | CNLU - 15164 | 22/11/2023 13:44 | 23/11/2023 09:20 | Não classificada                     | 112  |
| 17545746 | 1  | CNLU - 15164 | 22/11/2023 13:40 | 24/11/2023 11:15 | Meio ambiente - Descarga Atmosférica | 1    |
| 17634056 | 8  | CNLU - 15164 | 22/11/2023 13:44 | 23/11/2023 09:51 | Não classificada                     | 15   |
| 17634056 | 4  | CNLU - 15164 | 22/11/2023 13:44 | 23/11/2023 00:01 | Não classificada                     | 373  |
| 17634056 | 2  | CNLU - 15164 | 22/11/2023 13:44 | 23/11/2023 00:01 | Não classificada                     | 1    |
| 17634056 | 1  | CNLU - 15164 | 22/11/2023 13:44 | 22/11/2023 23:40 | Não classificada                     | 178  |
| 17542833 | 1  | CNLU - 15164 | 22/11/2023 09:25 | 23/11/2023 10:56 | Meio ambiente - Descarga Atmosférica | 3    |
| 17541166 | 1  | CNLU - 15164 | 22/11/2023 09:18 | 22/11/2023 19:54 | Meio ambiente - Vento                | 1    |
| 17539999 | 1  | CNLU - 15164 | 22/11/2023 10:19 | 22/11/2023 15:40 | Meio ambiente - Descarga Atmosférica | 20   |
| 17525120 | 1  | CNN - 15303  | 19/11/2023 10:23 | 19/11/2023 12:30 | Meio ambiente - Descarga Atmosférica | 2    |
| 17531674 | 1  | CNN - 15303  | 19/11/2023 18:05 | 20/11/2023 20:35 | Meio ambiente - Descarga Atmosférica | 1    |
| 17533058 | 1  | CNS - 15304  | 20/11/2023 17:17 | 21/11/2023 09:27 | Meio ambiente - Descarga Atmosférica | 1    |
| 17527865 | 1  | CNS - 15304  | 20/11/2023 06:36 | 20/11/2023 10:19 | Não classificada                     | 4    |
| 17528105 | 1  | CNS - 15304  | 20/11/2023 06:24 | 20/11/2023 10:58 | Não classificada                     | 1    |
| 17535375 | 1  | CNS - 15304  | 21/11/2023 09:26 | 21/11/2023 16:18 | Meio ambiente - Descarga Atmosférica | 5    |
| 17532242 | 1  | COJ - 15305  | 19/11/2023 11:35 | 20/11/2023 23:32 | Não classificada                     | 1    |
| 17649423 | 16 | COJ - 15305  | 19/11/2023 15:00 | 21/11/2023 16:23 | Meio ambiente - Vento                | 26   |
| 17649423 | 14 | COJ - 15305  | 19/11/2023 15:00 | 21/11/2023 13:59 | Meio ambiente - Vento                | 1294 |
| 17649423 | 4  | COJ - 15305  | 19/11/2023 15:00 | 19/11/2023 23:05 | Meio ambiente - Vento                | 234  |
| 17649423 | 2  | COJ - 15305  | 19/11/2023 15:00 | 19/11/2023 21:12 | Meio ambiente - Vento                | 182  |

|          |    |             |                  |                  |                                      |     |
|----------|----|-------------|------------------|------------------|--------------------------------------|-----|
| 17524622 | 1  | COJ - 15305 | 19/11/2023 07:04 | 19/11/2023 09:22 | Meio ambiente - Descarga Atmosférica | 2   |
| 17649423 | 17 | COJ - 15305 | 19/11/2023 15:00 | 21/11/2023 16:41 | Meio ambiente - Vento                | 14  |
| 17529162 | 1  | COJ - 15305 | 19/11/2023 10:08 | 20/11/2023 14:38 | Meio ambiente - Árvore ou Vegetação  | 1   |
| 17649423 | 6  | COJ - 15305 | 19/11/2023 15:00 | 20/11/2023 01:19 | Meio ambiente - Vento                | 3   |
| 17649423 | 1  | COJ - 15305 | 19/11/2023 15:00 | 19/11/2023 21:12 | Meio ambiente - Vento                | 83  |
| 17649423 | 5  | COJ - 15305 | 19/11/2023 15:00 | 20/11/2023 01:19 | Meio ambiente - Vento                | 27  |
| 17649423 | 3  | COJ - 15305 | 19/11/2023 15:00 | 19/11/2023 23:05 | Meio ambiente - Vento                | 3   |
| 17527283 | 1  | COJ - 15305 | 19/11/2023 14:39 | 20/11/2023 07:32 | Meio ambiente - Árvore ou Vegetação  | 1   |
| 17525140 | 1  | COJ - 15305 | 19/11/2023 09:30 | 19/11/2023 12:45 | Meio ambiente - Descarga Atmosférica | 1   |
| 17649423 | 15 | COJ - 15305 | 19/11/2023 15:00 | 21/11/2023 16:23 | Meio ambiente - Vento                | 4   |
| 17649425 | 2  | COJ - 15305 | 20/11/2023 15:48 | 20/11/2023 15:54 | Meio ambiente - Vento                | 27  |
| 17649425 | 1  | COJ - 15305 | 20/11/2023 15:48 | 20/11/2023 15:54 | Meio ambiente - Vento                | 86  |
| 17649424 | 3  | COJ - 15305 | 20/11/2023 12:09 | 20/11/2023 12:37 | Meio ambiente - Vento                | 419 |
| 17649424 | 1  | COJ - 15305 | 20/11/2023 12:09 | 20/11/2023 12:37 | Meio ambiente - Vento                | 86  |
| 17532911 | 1  | COJ - 15305 | 20/11/2023 19:52 | 21/11/2023 08:38 | Meio ambiente - Descarga Atmosférica | 2   |
| 17540568 | 1  | COJ - 15305 | 20/11/2023 08:44 | 22/11/2023 14:09 | Não classificada                     | 3   |
| 17649425 | 3  | COJ - 15305 | 20/11/2023 15:48 | 20/11/2023 15:54 | Meio ambiente - Vento                | 419 |
| 17535663 | 2  | COJ - 15305 | 20/11/2023 13:50 | 21/11/2023 15:43 | Meio ambiente - Descarga Atmosférica | 13  |
| 17531824 | 1  | COJ - 15305 | 20/11/2023 16:26 | 20/11/2023 20:30 | Não classificada                     | 2   |
| 17535663 | 1  | COJ - 15305 | 20/11/2023 13:50 | 21/11/2023 15:43 | Meio ambiente - Descarga Atmosférica | 3   |
| 17528970 | 1  | COJ - 15305 | 20/11/2023 09:13 | 20/11/2023 13:54 | Meio ambiente - Descarga Atmosférica | 2   |
| 17528761 | 1  | COJ - 15305 | 20/11/2023 07:57 | 20/11/2023 13:07 | Meio ambiente - Vento                | 2   |
| 17649424 | 2  | COJ - 15305 | 20/11/2023 12:09 | 20/11/2023 12:37 | Meio ambiente - Vento                | 27  |
| 17532361 | 1  | COJ - 15305 | 20/11/2023 18:09 | 20/11/2023 22:56 | Meio ambiente - Descarga Atmosférica | 2   |
| 17567880 | 14 | COJ - 15305 | 21/11/2023 19:17 | 22/11/2023 19:44 | Não classificada                     | 60  |
| 17567880 | 7  | COJ - 15305 | 21/11/2023 19:17 | 21/11/2023 23:07 | Não classificada                     | 1   |
| 17567880 | 5  | COJ - 15305 | 21/11/2023 19:17 | 21/11/2023 23:07 | Não classificada                     | 37  |
| 17555621 | 1  | COJ - 15305 | 21/11/2023 11:52 | 27/11/2023 15:40 | Meio ambiente - Árvore ou Vegetação  | 2   |
| 17567880 | 6  | COJ - 15305 | 21/11/2023 19:17 | 21/11/2023 23:07 | Não classificada                     | 15  |
| 17567880 | 10 | COJ - 15305 | 21/11/2023 19:17 | 22/11/2023 15:40 | Não classificada                     | 2   |
| 17567880 | 11 | COJ - 15305 | 21/11/2023 19:17 | 22/11/2023 15:40 | Não classificada                     | 4   |
| 17567880 | 8  | COJ - 15305 | 21/11/2023 19:17 | 21/11/2023 23:07 | Não classificada                     | 29  |
| 17535737 | 2  | COJ - 15305 | 21/11/2023 07:00 | 21/11/2023 15:52 | Meio ambiente - Descarga Atmosférica | 20  |
| 17535737 | 1  | COJ - 15305 | 21/11/2023 07:00 | 21/11/2023 15:52 | Meio ambiente - Descarga Atmosférica | 1   |
| 17567880 | 13 | COJ - 15305 | 21/11/2023 19:17 | 22/11/2023 19:44 | Não classificada                     | 46  |
| 17567880 | 9  | COJ - 15305 | 21/11/2023 19:17 | 22/11/2023 15:40 | Não classificada                     | 8   |
| 17541499 | 1  | COJ - 15305 | 21/11/2023 16:50 | 22/11/2023 21:26 | Meio ambiente - Descarga Atmosférica | 1   |
| 17535616 | 1  | COM - 15359 | 19/11/2023 18:13 | 21/11/2023 16:28 | Meio ambiente - Vento                | 3   |
| 17526677 | 1  | COM - 15359 | 19/11/2023 18:12 | 19/11/2023 21:48 | Meio ambiente - Árvore ou Vegetação  | 83  |
| 17530693 | 2  | COM - 15359 | 19/11/2023 20:38 | 20/11/2023 17:33 | Meio ambiente - Vento                | 56  |
| 17530693 | 1  | COM - 15359 | 19/11/2023 20:38 | 20/11/2023 17:33 | Meio ambiente - Vento                | 1   |
| 17527545 | 1  | COM - 15359 | 19/11/2023 17:41 | 20/11/2023 09:03 | Meio ambiente - Descarga Atmosférica | 2   |
| 17531708 | 1  | COM - 15359 | 20/11/2023 07:13 | 20/11/2023 20:54 | Não classificada                     | 1   |
| 17533739 | 1  | COM - 15359 | 20/11/2023 08:26 | 21/11/2023 11:19 | Meio ambiente - Vento                | 1   |
| 17535980 | 1  | COM - 15359 | 20/11/2023 11:48 | 21/11/2023 17:31 | Meio ambiente - Vento                | 2   |
| 17533735 | 1  | COM - 15359 | 20/11/2023 04:59 | 21/11/2023 11:35 | Meio ambiente - Vento                | 1   |
| 17536235 | 1  | COM - 15359 | 20/11/2023 16:02 | 21/11/2023 17:53 | Meio ambiente - Vento                | 1   |
| 17541437 | 1  | COM - 15359 | 20/11/2023 07:21 | 22/11/2023 16:05 | Meio ambiente - Árvore ou Vegetação  | 2   |
| 17533867 | 1  | COM - 15359 | 20/11/2023 20:02 | 21/11/2023 11:43 | Meio ambiente - Vento                | 1   |
| 17531699 | 1  | COM - 15359 | 20/11/2023 04:57 | 20/11/2023 20:40 | Não classificada                     | 10  |
| 17532831 | 1  | COM - 15359 | 20/11/2023 17:25 | 21/11/2023 08:26 | Meio ambiente - Árvore ou Vegetação  | 9   |
| 17532880 | 1  | COM - 15359 | 20/11/2023 08:13 | 21/11/2023 08:47 | Meio ambiente - Descarga Atmosférica | 3   |
| 17528386 | 1  | COM - 15359 | 20/11/2023 05:46 | 20/11/2023 11:57 | Não classificada                     | 25  |
| 17540848 | 1  | COM - 15359 | 22/11/2023 17:02 | 22/11/2023 18:21 | Meio ambiente - Descarga Atmosférica | 3   |
| 17583746 | 3  | CPG - 16279 | 19/11/2023 20:10 | 19/11/2023 20:22 | Meio ambiente - Vento                | 195 |
| 17583745 | 5  | CPG - 16279 | 19/11/2023 19:21 | 19/11/2023 19:32 | Meio ambiente - Vento                | 20  |
| 17583745 | 3  | CPG - 16279 | 19/11/2023 19:21 | 19/11/2023 19:32 | Meio ambiente - Vento                | 195 |
| 17583745 | 2  | CPG - 16279 | 19/11/2023 19:21 | 19/11/2023 19:32 | Meio ambiente - Vento                | 9   |
| 17583743 | 14 | CPG - 16279 | 19/11/2023 17:37 | 21/11/2023 15:14 | Meio ambiente - Vento                | 1   |

|          |    |             |                  |                  |                                      |      |
|----------|----|-------------|------------------|------------------|--------------------------------------|------|
| 17583743 | 11 | CPG - 16279 | 19/11/2023 17:37 | 20/11/2023 23:56 | Meio ambiente - Vento                | 40   |
| 17583743 | 10 | CPG - 16279 | 19/11/2023 17:37 | 20/11/2023 23:56 | Meio ambiente - Vento                | 5    |
| 17583743 | 6  | CPG - 16279 | 19/11/2023 17:37 | 20/11/2023 15:02 | Meio ambiente - Vento                | 1    |
| 17583743 | 4  | CPG - 16279 | 19/11/2023 17:37 | 19/11/2023 19:12 | Meio ambiente - Vento                | 73   |
| 17583743 | 2  | CPG - 16279 | 19/11/2023 17:37 | 19/11/2023 19:12 | Meio ambiente - Vento                | 9    |
| 17533952 | 1  | CPG - 16279 | 19/11/2023 19:28 | 21/11/2023 12:18 | Não classificada                     | 17   |
| 17525934 | 3  | CPG - 16279 | 19/11/2023 12:48 | 19/11/2023 17:00 | Não classificada                     | 20   |
| 17524647 | 1  | CPG - 16279 | 19/11/2023 07:23 | 19/11/2023 09:23 | Meio ambiente - Descarga Atmosférica | 4    |
| 17525934 | 2  | CPG - 16279 | 19/11/2023 12:48 | 19/11/2023 17:00 | Não classificada                     | 2    |
| 17525934 | 1  | CPG - 16279 | 19/11/2023 12:48 | 19/11/2023 17:00 | Não classificada                     | 27   |
| 17583743 | 16 | CPG - 16279 | 19/11/2023 17:37 | 21/11/2023 19:00 | Meio ambiente - Vento                | 24   |
| 17583743 | 15 | CPG - 16279 | 19/11/2023 17:37 | 21/11/2023 15:14 | Meio ambiente - Vento                | 33   |
| 17634312 | 1  | CPG - 16279 | 19/11/2023 22:38 | 20/11/2023 01:11 | Meio ambiente - Vento                | 45   |
| 17583743 | 12 | CPG - 16279 | 19/11/2023 17:37 | 20/11/2023 23:56 | Meio ambiente - Vento                | 56   |
| 17583743 | 9  | CPG - 16279 | 19/11/2023 17:37 | 20/11/2023 23:56 | Meio ambiente - Vento                | 2    |
| 17583747 | 2  | CPG - 16279 | 19/11/2023 21:14 | 19/11/2023 21:26 | Meio ambiente - Vento                | 320  |
| 17583743 | 13 | CPG - 16279 | 19/11/2023 17:37 | 21/11/2023 15:14 | Meio ambiente - Vento                | 3    |
| 17583745 | 1  | CPG - 16279 | 19/11/2023 19:21 | 19/11/2023 19:32 | Meio ambiente - Vento                | 3    |
| 17583746 | 2  | CPG - 16279 | 19/11/2023 20:10 | 19/11/2023 20:22 | Meio ambiente - Vento                | 9    |
| 17583747 | 1  | CPG - 16279 | 19/11/2023 21:14 | 19/11/2023 21:26 | Meio ambiente - Vento                | 2    |
| 17581346 | 1  | CPG - 16279 | 19/11/2023 07:33 | 19/11/2023 17:39 | Não classificada                     | 7    |
| 17583745 | 4  | CPG - 16279 | 19/11/2023 19:21 | 19/11/2023 19:32 | Meio ambiente - Vento                | 73   |
| 17583743 | 7  | CPG - 16279 | 19/11/2023 17:37 | 20/11/2023 15:02 | Meio ambiente - Vento                | 42   |
| 17583743 | 8  | CPG - 16279 | 19/11/2023 17:37 | 20/11/2023 15:02 | Meio ambiente - Vento                | 1    |
| 17583746 | 5  | CPG - 16279 | 19/11/2023 20:10 | 19/11/2023 20:22 | Meio ambiente - Vento                | 20   |
| 17583746 | 4  | CPG - 16279 | 19/11/2023 20:10 | 19/11/2023 20:22 | Meio ambiente - Vento                | 73   |
| 17583746 | 1  | CPG - 16279 | 19/11/2023 20:10 | 19/11/2023 20:22 | Meio ambiente - Vento                | 3    |
| 17524850 | 1  | CPG - 16279 | 19/11/2023 06:36 | 19/11/2023 10:51 | Meio ambiente - Vento                | 7    |
| 17531163 | 1  | CPG - 16279 | 19/11/2023 15:22 | 20/11/2023 17:44 | Não classificada                     | 13   |
| 17583743 | 1  | CPG - 16279 | 19/11/2023 17:37 | 19/11/2023 19:12 | Meio ambiente - Vento                | 3    |
| 17583743 | 3  | CPG - 16279 | 19/11/2023 17:37 | 19/11/2023 19:12 | Meio ambiente - Vento                | 195  |
| 17526834 | 1  | CPG - 16279 | 19/11/2023 19:09 | 19/11/2023 22:57 | Meio ambiente - Vento                | 59   |
| 17528082 | 1  | CPG - 16279 | 19/11/2023 18:32 | 20/11/2023 11:04 | Não classificada                     | 8    |
| 17583743 | 5  | CPG - 16279 | 19/11/2023 17:37 | 19/11/2023 19:12 | Meio ambiente - Vento                | 20   |
| 17540694 | 2  | CPG - 16279 | 20/11/2023 01:12 | 20/11/2023 07:53 | Meio ambiente - Árvore ou Vegetação  | 446  |
| 17592795 | 2  | CPG - 16279 | 20/11/2023 14:53 | 22/11/2023 12:30 | Meio ambiente - Vento                | 2    |
| 17592882 | 2  | CPG - 16279 | 20/11/2023 06:37 | 22/11/2023 14:00 | Meio ambiente - Vento                | 4    |
| 17592882 | 1  | CPG - 16279 | 20/11/2023 06:37 | 22/11/2023 14:00 | Meio ambiente - Vento                | 91   |
| 17592795 | 1  | CPG - 16279 | 20/11/2023 14:53 | 22/11/2023 12:30 | Meio ambiente - Vento                | 8    |
| 17540694 | 4  | CPG - 16279 | 20/11/2023 01:12 | 20/11/2023 08:33 | Meio ambiente - Árvore ou Vegetação  | 1    |
| 17540694 | 5  | CPG - 16279 | 20/11/2023 01:12 | 22/11/2023 16:20 | Meio ambiente - Árvore ou Vegetação  | 13   |
| 17528427 | 1  | CPG - 16279 | 20/11/2023 08:48 | 20/11/2023 11:43 | Meio ambiente - Vento                | 5    |
| 17534691 | 1  | CPG - 16279 | 20/11/2023 16:57 | 21/11/2023 13:12 | Meio ambiente - Vento                | 8    |
| 17530414 | 1  | CPG - 16279 | 20/11/2023 12:28 | 20/11/2023 16:03 | Meio ambiente - Vento                | 11   |
| 17533038 | 1  | CPG - 16279 | 20/11/2023 08:16 | 21/11/2023 09:21 | Não classificada                     | 48   |
| 17530963 | 1  | CPG - 16279 | 20/11/2023 12:28 | 20/11/2023 18:33 | Meio ambiente - Vento                | 2    |
| 17592882 | 3  | CPG - 16279 | 20/11/2023 06:37 | 22/11/2023 14:00 | Meio ambiente - Vento                | 20   |
| 17531164 | 1  | CPG - 16279 | 20/11/2023 13:22 | 20/11/2023 17:44 | Não classificada                     | 10   |
| 17529856 | 1  | CPG - 16279 | 20/11/2023 12:37 | 20/11/2023 14:44 | Meio ambiente - Vento                | 8    |
| 17540694 | 1  | CPG - 16279 | 20/11/2023 01:12 | 20/11/2023 07:53 | Meio ambiente - Árvore ou Vegetação  | 5    |
| 17533207 | 1  | CPG - 16279 | 20/11/2023 09:18 | 21/11/2023 10:00 | Meio ambiente - Vento                | 15   |
| 17530192 | 1  | CPG - 16279 | 20/11/2023 07:09 | 20/11/2023 16:46 | Meio ambiente - Vento                | 2    |
| 17540694 | 3  | CPG - 16279 | 20/11/2023 01:12 | 20/11/2023 08:07 | Meio ambiente - Árvore ou Vegetação  | 1185 |
| 17529856 | 2  | CPG - 16279 | 20/11/2023 12:37 | 20/11/2023 14:44 | Meio ambiente - Vento                | 2    |
| 17540096 | 1  | CPG - 16279 | 20/11/2023 13:42 | 22/11/2023 15:58 | Meio ambiente - Árvore ou Vegetação  | 3    |
| 17533621 | 1  | CPG - 16279 | 21/11/2023 06:47 | 21/11/2023 11:09 | Não classificada                     | 3    |
| 17533163 | 1  | CPG - 16279 | 21/11/2023 07:51 | 21/11/2023 09:32 | Meio ambiente - Vento                | 1    |
| 17536299 | 1  | CPG - 16279 | 21/11/2023 13:43 | 21/11/2023 18:19 | Meio ambiente - Árvore ou Vegetação  | 3    |
| 17609334 | 7  | CPG - 16279 | 22/11/2023 10:13 | 23/11/2023 03:06 | Meio ambiente - Árvore ou Vegetação  | 2    |



|          |    |             |                  |                  |                                      |      |
|----------|----|-------------|------------------|------------------|--------------------------------------|------|
| 17544802 | 1  | CPG - 16279 | 22/11/2023 15:10 | 23/11/2023 09:55 | Meio ambiente - Árvore ou Vegetação  | 4    |
| 17540768 | 1  | CPG - 16279 | 22/11/2023 12:13 | 22/11/2023 18:05 | Meio ambiente - Descarga Atmosférica | 2    |
| 17544802 | 4  | CPG - 16279 | 22/11/2023 15:10 | 23/11/2023 15:01 | Meio ambiente - Árvore ou Vegetação  | 20   |
| 17544802 | 3  | CPG - 16279 | 22/11/2023 15:10 | 23/11/2023 15:01 | Meio ambiente - Árvore ou Vegetação  | 2    |
| 17542358 | 1  | CPG - 16279 | 22/11/2023 07:49 | 23/11/2023 08:41 | Meio ambiente - Descarga Atmosférica | 6    |
| 17609334 | 2  | CPG - 16279 | 22/11/2023 10:13 | 22/11/2023 16:00 | Meio ambiente - Árvore ou Vegetação  | 1    |
| 17609334 | 4  | CPG - 16279 | 22/11/2023 10:13 | 22/11/2023 18:16 | Meio ambiente - Árvore ou Vegetação  | 84   |
| 17609334 | 8  | CPG - 16279 | 22/11/2023 10:13 | 23/11/2023 03:06 | Meio ambiente - Árvore ou Vegetação  | 408  |
| 17609334 | 6  | CPG - 16279 | 22/11/2023 10:13 | 22/11/2023 22:34 | Meio ambiente - Árvore ou Vegetação  | 326  |
| 17609334 | 9  | CPG - 16279 | 22/11/2023 10:13 | 23/11/2023 03:06 | Meio ambiente - Árvore ou Vegetação  | 2    |
| 17609334 | 1  | CPG - 16279 | 22/11/2023 10:13 | 22/11/2023 16:00 | Meio ambiente - Árvore ou Vegetação  | 21   |
| 17538320 | 1  | CPG - 16279 | 22/11/2023 06:32 | 22/11/2023 10:02 | Meio ambiente - Vento                | 5    |
| 17609334 | 5  | CPG - 16279 | 22/11/2023 10:13 | 22/11/2023 22:34 | Meio ambiente - Árvore ou Vegetação  | 1    |
| 17609334 | 11 | CPG - 16279 | 22/11/2023 10:13 | 23/11/2023 13:00 | Meio ambiente - Árvore ou Vegetação  | 16   |
| 17544802 | 2  | CPG - 16279 | 22/11/2023 15:10 | 23/11/2023 15:01 | Meio ambiente - Árvore ou Vegetação  | 21   |
| 17544802 | 5  | CPG - 16279 | 22/11/2023 15:10 | 23/11/2023 15:28 | Meio ambiente - Árvore ou Vegetação  | 2    |
| 17609334 | 10 | CPG - 16279 | 22/11/2023 10:13 | 23/11/2023 13:00 | Meio ambiente - Árvore ou Vegetação  | 2    |
| 17609334 | 3  | CPG - 16279 | 22/11/2023 10:13 | 22/11/2023 18:16 | Meio ambiente - Árvore ou Vegetação  | 6    |
| 17531680 | 4  | CPO - 15358 | 19/11/2023 14:52 | 19/11/2023 22:45 | Meio ambiente - Vento                | 3    |
| 17526475 | 1  | CPO - 15358 | 19/11/2023 17:13 | 19/11/2023 20:24 | Meio ambiente - Vento                | 81   |
| 17528361 | 1  | CPO - 15358 | 19/11/2023 21:41 | 20/11/2023 11:45 | Não classificada                     | 72   |
| 17532988 | 1  | CPO - 15358 | 19/11/2023 15:47 | 21/11/2023 09:07 | Meio ambiente - Descarga Atmosférica | 7    |
| 17544033 | 1  | CPO - 15358 | 19/11/2023 10:22 | 23/11/2023 15:53 | Meio ambiente - Árvore ou Vegetação  | 1    |
| 17532241 | 1  | CPO - 15358 | 19/11/2023 09:56 | 20/11/2023 23:24 | Meio ambiente - Vento                | 5    |
| 17557878 | 11 | CPO - 15358 | 19/11/2023 20:44 | 20/11/2023 10:28 | Não classificada                     | 82   |
| 17557878 | 4  | CPO - 15358 | 19/11/2023 20:44 | 20/11/2023 01:29 | Não classificada                     | 148  |
| 17557878 | 8  | CPO - 15358 | 19/11/2023 20:44 | 20/11/2023 02:02 | Não classificada                     | 84   |
| 17609409 | 1  | CPO - 15358 | 19/11/2023 18:55 | 20/11/2023 20:38 | Meio ambiente - Vento                | 7    |
| 17531680 | 2  | CPO - 15358 | 19/11/2023 14:52 | 19/11/2023 20:09 | Meio ambiente - Vento                | 1    |
| 17557878 | 10 | CPO - 15358 | 19/11/2023 20:44 | 20/11/2023 02:55 | Não classificada                     | 3    |
| 17525224 | 1  | CPO - 15358 | 19/11/2023 06:29 | 19/11/2023 13:25 | Meio ambiente - Vento                | 25   |
| 17531680 | 12 | CPO - 15358 | 19/11/2023 14:52 | 20/11/2023 07:36 | Meio ambiente - Vento                | 171  |
| 17557878 | 2  | CPO - 15358 | 19/11/2023 20:44 | 19/11/2023 20:59 | Não classificada                     | 1716 |
| 17557878 | 7  | CPO - 15358 | 19/11/2023 20:44 | 20/11/2023 01:46 | Não classificada                     | 2032 |
| 17531727 | 2  | CPO - 15358 | 19/11/2023 17:58 | 20/11/2023 17:50 | Meio ambiente - Vento                | 8    |
| 17525130 | 1  | CPO - 15358 | 19/11/2023 07:27 | 19/11/2023 12:46 | Meio ambiente - Vento                | 10   |
| 17540173 | 1  | CPO - 15358 | 19/11/2023 23:45 | 22/11/2023 16:40 | Meio ambiente - Vento                | 26   |
| 17531680 | 8  | CPO - 15358 | 19/11/2023 14:52 | 20/11/2023 00:02 | Meio ambiente - Vento                | 1580 |
| 17531680 | 6  | CPO - 15358 | 19/11/2023 14:52 | 19/11/2023 23:11 | Meio ambiente - Vento                | 1434 |
| 17531727 | 1  | CPO - 15358 | 19/11/2023 17:58 | 20/11/2023 17:50 | Meio ambiente - Vento                | 41   |
| 17557878 | 3  | CPO - 15358 | 19/11/2023 20:44 | 20/11/2023 01:29 | Não classificada                     | 251  |
| 17535602 | 1  | CPO - 15358 | 19/11/2023 09:21 | 21/11/2023 17:01 | Meio ambiente - Vento                | 3    |
| 17557878 | 9  | CPO - 15358 | 19/11/2023 20:44 | 20/11/2023 02:31 | Não classificada                     | 38   |
| 17557878 | 6  | CPO - 15358 | 19/11/2023 20:44 | 20/11/2023 01:29 | Não classificada                     | 3    |
| 17557878 | 5  | CPO - 15358 | 19/11/2023 20:44 | 20/11/2023 01:29 | Não classificada                     | 1332 |
| 17557878 | 1  | CPO - 15358 | 19/11/2023 20:44 | 19/11/2023 20:52 | Não classificada                     | 1725 |
| 17531680 | 11 | CPO - 15358 | 19/11/2023 14:52 | 20/11/2023 07:36 | Meio ambiente - Vento                | 6    |
| 17531680 | 9  | CPO - 15358 | 19/11/2023 14:52 | 20/11/2023 07:08 | Meio ambiente - Vento                | 37   |
| 17531680 | 7  | CPO - 15358 | 19/11/2023 14:52 | 20/11/2023 00:02 | Meio ambiente - Vento                | 2    |
| 17531680 | 3  | CPO - 15358 | 19/11/2023 14:52 | 19/11/2023 20:09 | Meio ambiente - Vento                | 2704 |
| 17531680 | 1  | CPO - 15358 | 19/11/2023 14:52 | 19/11/2023 20:09 | Meio ambiente - Vento                | 1    |
| 17527062 | 1  | CPO - 15358 | 19/11/2023 19:34 | 20/11/2023 01:19 | Meio ambiente - Vento                | 132  |
| 17531680 | 5  | CPO - 15358 | 19/11/2023 14:52 | 19/11/2023 23:10 | Meio ambiente - Vento                | 673  |
| 17531680 | 10 | CPO - 15358 | 19/11/2023 14:52 | 20/11/2023 07:08 | Meio ambiente - Vento                | 5    |
| 17529024 | 1  | CPO - 15358 | 19/11/2023 18:36 | 20/11/2023 13:58 | Meio ambiente - Descarga Atmosférica | 10   |
| 17531742 | 1  | CPO - 15358 | 20/11/2023 11:09 | 20/11/2023 21:17 | Meio ambiente - Árvore ou Vegetação  | 1    |
| 17534356 | 1  | CPO - 15358 | 20/11/2023 18:21 | 21/11/2023 13:38 | Meio ambiente - Vento                | 21   |
| 17529301 | 1  | CPO - 15358 | 20/11/2023 06:50 | 20/11/2023 09:53 | Meio ambiente - Árvore ou Vegetação  | 267  |
| 17534423 | 1  | CPO - 15358 | 20/11/2023 11:47 | 21/11/2023 13:59 | Meio ambiente - Descarga Atmosférica | 1    |

|          |   |              |                  |                  |                                      |      |
|----------|---|--------------|------------------|------------------|--------------------------------------|------|
| 17531478 | 1 | CPO - 15358  | 20/11/2023 14:31 | 20/11/2023 18:52 | Não classificada                     | 4    |
| 17533760 | 1 | CPO - 15358  | 20/11/2023 20:17 | 21/11/2023 11:36 | Meio ambiente - Árvore ou Vegetação  | 2    |
| 17530179 | 1 | CPO - 15358  | 20/11/2023 06:57 | 20/11/2023 16:07 | Meio ambiente - Vento                | 18   |
| 17533312 | 1 | CPO - 15358  | 20/11/2023 17:42 | 21/11/2023 10:04 | Meio ambiente - Árvore ou Vegetação  | 2    |
| 17530858 | 1 | CPO - 15358  | 20/11/2023 09:24 | 20/11/2023 17:04 | Não classificada                     | 10   |
| 17537165 | 1 | CPO - 15358  | 20/11/2023 06:09 | 20/11/2023 21:14 | Meio ambiente - Vento                | 56   |
| 17536234 | 1 | CPO - 15358  | 20/11/2023 15:58 | 21/11/2023 18:19 | Meio ambiente - Árvore ou Vegetação  | 4    |
| 17539787 | 1 | CPO - 15358  | 20/11/2023 12:59 | 22/11/2023 15:14 | Meio ambiente - Vento                | 1    |
| 17534119 | 1 | CPO - 15358  | 20/11/2023 11:54 | 21/11/2023 12:47 | Meio ambiente - Vento                | 1    |
| 17533664 | 1 | CPO - 15358  | 20/11/2023 07:27 | 21/11/2023 11:23 | Meio ambiente - Árvore ou Vegetação  | 7    |
| 17528041 | 1 | CPO - 15358  | 20/11/2023 08:50 | 20/11/2023 10:36 | Meio ambiente - Árvore ou Vegetação  | 1    |
| 17609218 | 1 | CPO - 15358  | 20/11/2023 08:29 | 22/11/2023 17:17 | Meio ambiente - Vento                | 1    |
| 17533355 | 1 | CPO - 15358  | 20/11/2023 08:06 | 21/11/2023 10:23 | Meio ambiente - Vento                | 1    |
| 17528596 | 1 | CPO - 15358  | 20/11/2023 07:31 | 20/11/2023 12:36 | Não classificada                     | 12   |
| 17529301 | 2 | CPO - 15358  | 20/11/2023 06:50 | 20/11/2023 11:54 | Meio ambiente - Árvore ou Vegetação  | 151  |
| 17533528 | 1 | CPO - 15358  | 20/11/2023 18:57 | 21/11/2023 10:49 | Meio ambiente - Árvore ou Vegetação  | 1    |
| 17531681 | 2 | CPO - 15358  | 20/11/2023 00:03 | 20/11/2023 09:09 | Meio ambiente - Vento                | 1580 |
| 17531681 | 1 | CPO - 15358  | 20/11/2023 00:03 | 20/11/2023 09:09 | Meio ambiente - Vento                | 2    |
| 17537165 | 2 | CPO - 15358  | 20/11/2023 06:09 | 21/11/2023 17:40 | Meio ambiente - Vento                | 70   |
| 17535645 | 1 | CPO - 15358  | 20/11/2023 09:49 | 21/11/2023 16:50 | Meio ambiente - Árvore ou Vegetação  | 1    |
| 17526219 | 1 | CRC - 15357  | 19/11/2023 16:34 | 19/11/2023 18:07 | Meio ambiente - Descarga Atmosférica | 11   |
| 17531685 | 1 | CRC - 15357  | 19/11/2023 21:13 | 20/11/2023 21:35 | Meio ambiente - Descarga Atmosférica | 2    |
| 17530679 | 4 | CRC - 15357  | 19/11/2023 19:23 | 20/11/2023 00:09 | Meio ambiente - Árvore ou Vegetação  | 17   |
| 17530679 | 8 | CRC - 15357  | 19/11/2023 19:23 | 20/11/2023 10:27 | Meio ambiente - Árvore ou Vegetação  | 5    |
| 17530679 | 5 | CRC - 15357  | 19/11/2023 19:23 | 20/11/2023 01:11 | Meio ambiente - Árvore ou Vegetação  | 260  |
| 17527721 | 1 | CRC - 15357  | 19/11/2023 23:21 | 20/11/2023 09:45 | Meio ambiente - Vento                | 11   |
| 17528010 | 1 | CRC - 15357  | 19/11/2023 21:19 | 20/11/2023 10:42 | Meio ambiente - Vento                | 28   |
| 17530679 | 7 | CRC - 15357  | 19/11/2023 19:23 | 20/11/2023 10:27 | Meio ambiente - Árvore ou Vegetação  | 130  |
| 17530679 | 6 | CRC - 15357  | 19/11/2023 19:23 | 20/11/2023 04:55 | Meio ambiente - Árvore ou Vegetação  | 16   |
| 17530679 | 2 | CRC - 15357  | 19/11/2023 19:23 | 19/11/2023 19:32 | Meio ambiente - Árvore ou Vegetação  | 1    |
| 17530679 | 1 | CRC - 15357  | 19/11/2023 19:23 | 19/11/2023 19:32 | Meio ambiente - Árvore ou Vegetação  | 781  |
| 17530679 | 3 | CRC - 15357  | 19/11/2023 19:23 | 19/11/2023 23:20 | Meio ambiente - Árvore ou Vegetação  | 1049 |
| 17531854 | 1 | CRC - 15357  | 20/11/2023 18:02 | 20/11/2023 21:02 | Meio ambiente - Descarga Atmosférica | 1    |
| 17530681 | 3 | CRC - 15357  | 20/11/2023 05:01 | 20/11/2023 09:21 | Meio ambiente - Árvore ou Vegetação  | 8    |
| 17528020 | 1 | CRC - 15357  | 20/11/2023 05:23 | 20/11/2023 10:38 | Meio ambiente - Vento                | 1    |
| 17532026 | 1 | CRC - 15357  | 20/11/2023 16:02 | 20/11/2023 21:58 | Meio ambiente - Vento                | 32   |
| 17532357 | 1 | CRC - 15357  | 20/11/2023 18:00 | 20/11/2023 23:04 | Não classificada                     | 18   |
| 17532357 | 2 | CRC - 15357  | 20/11/2023 18:00 | 20/11/2023 23:04 | Não classificada                     | 5    |
| 17530870 | 1 | CRC - 15357  | 20/11/2023 09:40 | 20/11/2023 18:02 | Não classificada                     | 1    |
| 17530681 | 2 | CRC - 15357  | 20/11/2023 05:01 | 20/11/2023 09:00 | Meio ambiente - Árvore ou Vegetação  | 8    |
| 17530681 | 1 | CRC - 15357  | 20/11/2023 05:01 | 20/11/2023 05:19 | Meio ambiente - Árvore ou Vegetação  | 266  |
| 17534305 | 1 | CRC - 15357  | 21/11/2023 10:45 | 21/11/2023 13:36 | Não classificada                     | 1    |
| 17536170 | 1 | CRC - 15357  | 21/11/2023 16:20 | 21/11/2023 17:58 | Meio ambiente - Descarga Atmosférica | 1    |
| 17532651 | 1 | CRC - 15357  | 21/11/2023 05:36 | 21/11/2023 07:30 | Não classificada                     | 32   |
| 17533566 | 1 | CRC - 15357  | 21/11/2023 09:47 | 21/11/2023 10:46 | Meio ambiente - Árvore ou Vegetação  | 1    |
| 17527187 | 4 | CRDT - 15356 | 19/11/2023 21:43 | 19/11/2023 23:55 | Meio ambiente - Descarga Atmosférica | 550  |
| 17525685 | 1 | CRDT - 15356 | 19/11/2023 14:00 | 19/11/2023 16:10 | Meio ambiente - Árvore ou Vegetação  | 7    |
| 17526908 | 2 | CRDT - 15356 | 19/11/2023 12:19 | 19/11/2023 12:28 | Meio ambiente - Vento                | 1    |
| 17525828 | 1 | CRDT - 15356 | 19/11/2023 12:13 | 19/11/2023 16:17 | Meio ambiente - Árvore ou Vegetação  | 6    |
| 17525517 | 1 | CRDT - 15356 | 19/11/2023 09:32 | 19/11/2023 14:51 | Meio ambiente - Árvore ou Vegetação  | 2    |
| 17527694 | 1 | CRDT - 15356 | 19/11/2023 09:47 | 20/11/2023 09:44 | Não classificada                     | 12   |
| 17527337 | 1 | CRDT - 15356 | 19/11/2023 22:27 | 20/11/2023 07:54 | Meio ambiente - Descarga Atmosférica | 7    |
| 17527187 | 2 | CRDT - 15356 | 19/11/2023 21:43 | 19/11/2023 22:00 | Meio ambiente - Descarga Atmosférica | 2376 |
| 17528835 | 1 | CRDT - 15356 | 19/11/2023 22:01 | 20/11/2023 13:25 | Meio ambiente - Descarga Atmosférica | 2    |
| 17527187 | 3 | CRDT - 15356 | 19/11/2023 21:43 | 19/11/2023 23:55 | Meio ambiente - Descarga Atmosférica | 61   |
| 17527187 | 1 | CRDT - 15356 | 19/11/2023 21:43 | 19/11/2023 21:53 | Meio ambiente - Descarga Atmosférica | 1226 |
| 17527174 | 7 | CRDT - 15356 | 20/11/2023 00:05 | 20/11/2023 06:07 | Não classificada                     | 918  |
| 17527174 | 6 | CRDT - 15356 | 20/11/2023 00:05 | 20/11/2023 06:07 | Não classificada                     | 374  |
| 17528605 | 1 | CRDT - 15356 | 20/11/2023 08:30 | 20/11/2023 12:41 | Meio ambiente - Descarga Atmosférica | 3    |

|          |   |              |                  |                  |                                      |      |
|----------|---|--------------|------------------|------------------|--------------------------------------|------|
| 17527174 | 4 | CRDT - 15356 | 20/11/2023 00:05 | 20/11/2023 00:26 | Não classificada                     | 2328 |
| 17528771 | 1 | CRDT - 15356 | 20/11/2023 08:46 | 20/11/2023 13:12 | Meio ambiente - Descarga Atmosférica | 1    |
| 17527174 | 3 | CRDT - 15356 | 20/11/2023 00:05 | 20/11/2023 00:26 | Não classificada                     | 230  |
| 17530163 | 1 | CRDT - 15356 | 20/11/2023 06:23 | 20/11/2023 16:54 | Meio ambiente - Árvore ou Vegetação  | 2    |
| 17527174 | 9 | CRDT - 15356 | 20/11/2023 00:05 | 20/11/2023 06:07 | Não classificada                     | 177  |
| 17527174 | 8 | CRDT - 15356 | 20/11/2023 00:05 | 20/11/2023 06:07 | Não classificada                     | 8    |
| 17527632 | 1 | CRDT - 15356 | 20/11/2023 06:54 | 20/11/2023 09:17 | Meio ambiente - Descarga Atmosférica | 2    |
| 17531772 | 1 | CRDT - 15356 | 20/11/2023 14:41 | 20/11/2023 21:31 | Meio ambiente - Descarga Atmosférica | 2    |
| 17532790 | 1 | CRDT - 15356 | 20/11/2023 18:36 | 21/11/2023 08:19 | Meio ambiente - Descarga Atmosférica | 7    |
| 17528426 | 1 | CRDT - 15356 | 20/11/2023 08:41 | 20/11/2023 11:41 | Meio ambiente - Descarga Atmosférica | 2    |
| 17531977 | 1 | CRDT - 15356 | 20/11/2023 08:31 | 20/11/2023 22:17 | Meio ambiente - Descarga Atmosférica | 11   |
| 17538802 | 1 | CRDT - 15356 | 20/11/2023 08:15 | 22/11/2023 12:00 | Meio ambiente - Árvore ou Vegetação  | 1    |
| 17527174 | 5 | CRDT - 15356 | 20/11/2023 00:05 | 20/11/2023 06:07 | Não classificada                     | 27   |
| 17527174 | 1 | CRDT - 15356 | 20/11/2023 00:05 | 20/11/2023 00:26 | Não classificada                     | 93   |
| 17537031 | 1 | CRDT - 15356 | 21/11/2023 17:12 | 21/11/2023 21:25 | Meio ambiente - Descarga Atmosférica | 2    |
| 17537087 | 1 | CRDT - 15356 | 21/11/2023 15:46 | 21/11/2023 21:51 | Meio ambiente - Descarga Atmosférica | 1    |
| 17540765 | 1 | CRDT - 15356 | 22/11/2023 11:43 | 22/11/2023 17:49 | Meio ambiente - Descarga Atmosférica | 3    |
| 17539145 | 1 | CRDT - 15356 | 22/11/2023 09:13 | 22/11/2023 13:06 | Meio ambiente - Descarga Atmosférica | 11   |
| 17538541 | 1 | CRDT - 15356 | 22/11/2023 09:13 | 22/11/2023 10:45 | Meio ambiente - Descarga Atmosférica | 1    |
| 17526700 | 1 | CRF - 15355  | 19/11/2023 17:23 | 19/11/2023 21:58 | Não classificada                     | 2    |
| 17526534 | 1 | CRF - 15355  | 19/11/2023 16:52 | 19/11/2023 20:51 | Meio ambiente - Árvore ou Vegetação  | 2    |
| 17531199 | 1 | CRF - 15355  | 19/11/2023 12:29 | 19/11/2023 15:59 | Meio ambiente - Vento                | 10   |
| 17526556 | 1 | CRF - 15355  | 19/11/2023 19:42 | 19/11/2023 20:50 | Meio ambiente - Descarga Atmosférica | 1    |
| 17526820 | 2 | CRF - 15355  | 19/11/2023 15:12 | 19/11/2023 15:54 | Meio ambiente - Vento                | 1    |
| 17529537 | 1 | CRF - 15355  | 19/11/2023 21:59 | 20/11/2023 15:06 | Meio ambiente - Árvore ou Vegetação  | 1    |
| 17530057 | 1 | CRF - 15355  | 19/11/2023 14:36 | 20/11/2023 16:20 | Meio ambiente - Árvore ou Vegetação  | 67   |
| 17583134 | 1 | CRF - 15355  | 20/11/2023 16:37 | 21/11/2023 10:28 | Não classificada                     | 9    |
| 17536004 | 3 | CRF - 15355  | 20/11/2023 16:59 | 21/11/2023 16:35 | Meio ambiente - Árvore ou Vegetação  | 3    |
| 17528446 | 1 | CRF - 15355  | 20/11/2023 09:57 | 20/11/2023 11:42 | Meio ambiente - Descarga Atmosférica | 3    |
| 17530254 | 1 | CRF - 15355  | 20/11/2023 08:15 | 20/11/2023 16:38 | Meio ambiente - Descarga Atmosférica | 1    |
| 17529348 | 1 | CRF - 15355  | 20/11/2023 12:08 | 20/11/2023 14:12 | Meio ambiente - Descarga Atmosférica | 99   |
| 17530436 | 1 | CRF - 15355  | 20/11/2023 12:58 | 20/11/2023 16:10 | Meio ambiente - Árvore ou Vegetação  | 56   |
| 17528975 | 1 | CRL - 15354  | 20/11/2023 09:53 | 20/11/2023 12:35 | Não classificada                     | 1    |
| 17529269 | 1 | CRL - 15354  | 20/11/2023 08:10 | 20/11/2023 14:31 | Não classificada                     | 4    |
| 17534835 | 1 | CRL - 15354  | 20/11/2023 14:10 | 21/11/2023 12:01 | Meio ambiente - Árvore ou Vegetação  | 34   |
| 17531550 | 1 | CRL - 15354  | 20/11/2023 16:48 | 20/11/2023 19:28 | Meio ambiente - Descarga Atmosférica | 17   |
| 17531130 | 1 | CRL - 15354  | 20/11/2023 16:10 | 20/11/2023 18:26 | Meio ambiente - Descarga Atmosférica | 3    |
| 17533998 | 2 | CRL - 15354  | 20/11/2023 19:14 | 21/11/2023 12:44 | Meio ambiente - Árvore ou Vegetação  | 2    |
| 17531859 | 1 | CRL - 15354  | 20/11/2023 18:18 | 20/11/2023 21:28 | Meio ambiente - Descarga Atmosférica | 3    |
| 17531831 | 1 | CRL - 15354  | 20/11/2023 16:48 | 20/11/2023 21:25 | Meio ambiente - Descarga Atmosférica | 1    |
| 17530550 | 1 | CRL - 15354  | 20/11/2023 16:01 | 20/11/2023 16:45 | Meio ambiente - Descarga Atmosférica | 1    |
| 17530776 | 1 | CRL - 15354  | 20/11/2023 06:49 | 20/11/2023 07:32 | Meio ambiente - Árvore ou Vegetação  | 923  |
| 17531845 | 1 | CRL - 15354  | 20/11/2023 17:29 | 20/11/2023 20:48 | Meio ambiente - Descarga Atmosférica | 2    |
| 17532088 | 1 | CRL - 15354  | 20/11/2023 20:00 | 20/11/2023 21:55 | Meio ambiente - Descarga Atmosférica | 5    |
| 17536649 | 1 | CRL - 15354  | 20/11/2023 21:07 | 21/11/2023 19:30 | Meio ambiente - Vento                | 1    |
| 17530348 | 1 | CRL - 15354  | 20/11/2023 10:42 | 20/11/2023 16:02 | Meio ambiente - Árvore ou Vegetação  | 2    |
| 17530829 | 1 | CRL - 15354  | 20/11/2023 08:23 | 20/11/2023 16:07 | Não classificada                     | 2    |
| 17532782 | 1 | CRL - 15354  | 20/11/2023 16:37 | 21/11/2023 08:08 | Meio ambiente - Descarga Atmosférica | 1    |
| 17530776 | 2 | CRL - 15354  | 20/11/2023 06:49 | 20/11/2023 07:32 | Meio ambiente - Árvore ou Vegetação  | 11   |
| 17530776 | 4 | CRL - 15354  | 20/11/2023 06:49 | 20/11/2023 07:37 | Meio ambiente - Árvore ou Vegetação  | 16   |
| 17532424 | 1 | CRL - 15354  | 20/11/2023 19:28 | 21/11/2023 00:13 | Não classificada                     | 2    |
| 17530776 | 5 | CRL - 15354  | 20/11/2023 06:49 | 20/11/2023 07:37 | Meio ambiente - Árvore ou Vegetação  | 1201 |
| 17527813 | 2 | CRL - 15354  | 20/11/2023 06:36 | 20/11/2023 10:01 | Não classificada                     | 136  |
| 17530777 | 1 | CRL - 15354  | 20/11/2023 07:32 | 20/11/2023 09:01 | Meio ambiente - Árvore ou Vegetação  | 48   |
| 17529360 | 1 | CRL - 15354  | 20/11/2023 12:46 | 20/11/2023 14:37 | Meio ambiente - Descarga Atmosférica | 2    |
| 17531131 | 1 | CRL - 15354  | 20/11/2023 16:12 | 20/11/2023 18:37 | Meio ambiente - Árvore ou Vegetação  | 376  |
| 17533378 | 1 | CRL - 15354  | 20/11/2023 18:46 | 21/11/2023 10:14 | Meio ambiente - Descarga Atmosférica | 2    |
| 17533236 | 1 | CRL - 15354  | 20/11/2023 19:36 | 21/11/2023 09:51 | Meio ambiente - Descarga Atmosférica | 1    |
| 17530777 | 3 | CRL - 15354  | 20/11/2023 07:32 | 20/11/2023 09:13 | Meio ambiente - Árvore ou Vegetação  | 875  |

|          |   |             |                  |                  |                                      |      |
|----------|---|-------------|------------------|------------------|--------------------------------------|------|
| 17530777 | 2 | CRL - 15354 | 20/11/2023 07:32 | 20/11/2023 09:01 | Meio ambiente - Árvore ou Vegetação  | 11   |
| 17532035 | 1 | CRL - 15354 | 20/11/2023 16:28 | 20/11/2023 22:01 | Não classificada                     | 1    |
| 17533144 | 1 | CRL - 15354 | 20/11/2023 19:45 | 21/11/2023 09:37 | Meio ambiente - Descarga Atmosférica | 76   |
| 17532385 | 1 | CRL - 15354 | 20/11/2023 19:01 | 20/11/2023 23:12 | Não classificada                     | 2    |
| 17531550 | 2 | CRL - 15354 | 20/11/2023 16:48 | 20/11/2023 19:28 | Meio ambiente - Descarga Atmosférica | 534  |
| 17534221 | 1 | CRL - 15354 | 20/11/2023 20:41 | 21/11/2023 13:25 | Meio ambiente - Descarga Atmosférica | 1    |
| 17531517 | 1 | CRL - 15354 | 20/11/2023 16:02 | 20/11/2023 18:41 | Não classificada                     | 3    |
| 17529790 | 1 | CRL - 15354 | 20/11/2023 10:47 | 20/11/2023 15:10 | Meio ambiente - Descarga Atmosférica | 4    |
| 17530509 | 1 | CRL - 15354 | 20/11/2023 14:41 | 20/11/2023 16:29 | Meio ambiente - Descarga Atmosférica | 2    |
| 17531845 | 2 | CRL - 15354 | 20/11/2023 17:29 | 20/11/2023 20:48 | Meio ambiente - Descarga Atmosférica | 1    |
| 17530994 | 1 | CRL - 15354 | 20/11/2023 13:10 | 20/11/2023 17:10 | Meio ambiente - Descarga Atmosférica | 1    |
| 17530409 | 1 | CRL - 15354 | 20/11/2023 12:19 | 20/11/2023 16:42 | Meio ambiente - Descarga Atmosférica | 1    |
| 17534774 | 1 | CRL - 15354 | 20/11/2023 13:14 | 21/11/2023 14:53 | Meio ambiente - Descarga Atmosférica | 8    |
| 17530348 | 2 | CRL - 15354 | 20/11/2023 10:42 | 20/11/2023 16:02 | Meio ambiente - Árvore ou Vegetação  | 136  |
| 17530775 | 1 | CRL - 15354 | 20/11/2023 04:25 | 20/11/2023 06:47 | Meio ambiente - Árvore ou Vegetação  | 8    |
| 17533997 | 1 | CRL - 15354 | 20/11/2023 17:51 | 20/11/2023 19:13 | Meio ambiente - Árvore ou Vegetação  | 51   |
| 17529742 | 1 | CRL - 15354 | 20/11/2023 09:35 | 20/11/2023 15:38 | Meio ambiente - Descarga Atmosférica | 61   |
| 17536875 | 1 | CRL - 15354 | 20/11/2023 08:38 | 21/11/2023 20:51 | Não classificada                     | 3    |
| 17531713 | 1 | CRL - 15354 | 20/11/2023 07:51 | 20/11/2023 20:51 | Meio ambiente - Descarga Atmosférica | 1    |
| 17529061 | 1 | CRL - 15354 | 20/11/2023 07:00 | 20/11/2023 13:56 | Não classificada                     | 3    |
| 17530776 | 3 | CRL - 15354 | 20/11/2023 06:49 | 20/11/2023 07:37 | Meio ambiente - Árvore ou Vegetação  | 8    |
| 17530775 | 3 | CRL - 15354 | 20/11/2023 04:25 | 20/11/2023 06:47 | Meio ambiente - Árvore ou Vegetação  | 1212 |
| 17530775 | 2 | CRL - 15354 | 20/11/2023 04:25 | 20/11/2023 06:47 | Meio ambiente - Árvore ou Vegetação  | 939  |
| 17527813 | 1 | CRL - 15354 | 20/11/2023 06:36 | 20/11/2023 10:01 | Não classificada                     | 2    |
| 17527350 | 1 | CRL - 15354 | 20/11/2023 06:05 | 20/11/2023 07:42 | Meio ambiente - Descarga Atmosférica | 2    |
| 17528938 | 1 | CRL - 15354 | 20/11/2023 05:53 | 20/11/2023 13:52 | Não classificada                     | 6    |
| 17530745 | 1 | CRL - 15354 | 20/11/2023 05:38 | 20/11/2023 16:42 | Meio ambiente - Árvore ou Vegetação  | 1    |
| 17533998 | 1 | CRL - 15354 | 20/11/2023 19:14 | 21/11/2023 12:32 | Meio ambiente - Árvore ou Vegetação  | 13   |
| 17534386 | 1 | CRL - 15354 | 21/11/2023 09:06 | 21/11/2023 13:44 | Meio ambiente - Descarga Atmosférica | 1    |
| 17533248 | 1 | CRL - 15354 | 21/11/2023 05:28 | 21/11/2023 09:56 | Meio ambiente - Descarga Atmosférica | 1    |
| 17534228 | 1 | CRL - 15354 | 21/11/2023 06:50 | 21/11/2023 13:16 | Meio ambiente - Descarga Atmosférica | 30   |
| 17536113 | 1 | CRL - 15354 | 21/11/2023 14:02 | 21/11/2023 17:27 | Meio ambiente - Descarga Atmosférica | 1    |
| 17536628 | 1 | CRL - 15354 | 21/11/2023 09:57 | 21/11/2023 20:07 | Meio ambiente - Vento                | 3    |
| 17536498 | 1 | CRL - 15354 | 21/11/2023 08:17 | 21/11/2023 19:16 | Meio ambiente - Vento                | 7    |
| 17537306 | 1 | CRL - 15354 | 21/11/2023 11:37 | 21/11/2023 22:56 | Não classificada                     | 4    |
| 17536058 | 1 | CRL - 15354 | 21/11/2023 09:30 | 21/11/2023 17:38 | Meio ambiente - Descarga Atmosférica | 18   |
| 17534438 | 1 | CRL - 15354 | 21/11/2023 07:43 | 21/11/2023 14:03 | Meio ambiente - Descarga Atmosférica | 4    |
| 17533469 | 1 | CRL - 15354 | 21/11/2023 06:14 | 21/11/2023 10:36 | Meio ambiente - Descarga Atmosférica | 25   |
| 17533537 | 1 | CRL - 15354 | 21/11/2023 05:27 | 21/11/2023 10:45 | Meio ambiente - Descarga Atmosférica | 68   |
| 17537316 | 1 | CRL - 15354 | 21/11/2023 14:08 | 21/11/2023 22:57 | Meio ambiente - Descarga Atmosférica | 1    |
| 17534838 | 1 | CRL - 15354 | 21/11/2023 12:15 | 21/11/2023 12:24 | Meio ambiente - Árvore ou Vegetação  | 434  |
| 17534836 | 1 | CRL - 15354 | 21/11/2023 09:09 | 21/11/2023 09:15 | Meio ambiente - Árvore ou Vegetação  | 434  |
| 17534860 | 1 | CRL - 15354 | 21/11/2023 10:27 | 21/11/2023 14:42 | Meio ambiente - Descarga Atmosférica | 1    |
| 17538917 | 1 | CRL - 15354 | 21/11/2023 07:53 | 22/11/2023 12:13 | Meio ambiente - Árvore ou Vegetação  | 14   |
| 17534837 | 1 | CRL - 15354 | 21/11/2023 09:34 | 21/11/2023 12:01 | Meio ambiente - Árvore ou Vegetação  | 468  |
| 17525848 | 1 | CRM - 16280 | 19/11/2023 15:31 | 19/11/2023 16:19 | Meio ambiente - Vento                | 82   |
| 17527339 | 1 | CRM - 16280 | 19/11/2023 23:43 | 20/11/2023 07:51 | Meio ambiente - Descarga Atmosférica | 4    |
| 17527083 | 3 | CRM - 16280 | 19/11/2023 15:55 | 19/11/2023 22:15 | Meio ambiente - Vento                | 1    |
| 17527083 | 2 | CRM - 16280 | 19/11/2023 15:55 | 19/11/2023 22:15 | Meio ambiente - Vento                | 129  |
| 17527083 | 1 | CRM - 16280 | 19/11/2023 15:55 | 19/11/2023 21:55 | Meio ambiente - Vento                | 33   |
| 17530315 | 1 | CRM - 16280 | 20/11/2023 09:42 | 20/11/2023 16:09 | Meio ambiente - Descarga Atmosférica | 20   |
| 17531591 | 1 | CRM - 16280 | 20/11/2023 17:34 | 20/11/2023 19:10 | Meio ambiente - Árvore ou Vegetação  | 1    |
| 17528878 | 1 | CRM - 16280 | 20/11/2023 10:02 | 20/11/2023 13:31 | Não classificada                     | 18   |
| 17532009 | 1 | CRM - 16280 | 20/11/2023 13:09 | 20/11/2023 21:51 | Meio ambiente - Descarga Atmosférica | 4    |
| 17528782 | 1 | CRM - 16280 | 20/11/2023 10:15 | 20/11/2023 13:11 | Meio ambiente - Árvore ou Vegetação  | 9    |
| 17533527 | 1 | CRM - 16280 | 20/11/2023 18:16 | 21/11/2023 10:45 | Meio ambiente - Árvore ou Vegetação  | 1    |
| 17533289 | 1 | CRM - 16280 | 20/11/2023 08:29 | 21/11/2023 10:02 | Meio ambiente - Descarga Atmosférica | 1    |
| 17533585 | 1 | CRM - 16280 | 20/11/2023 13:33 | 21/11/2023 11:04 | Meio ambiente - Descarga Atmosférica | 1    |
| 17529094 | 1 | CRM - 16280 | 20/11/2023 09:55 | 20/11/2023 14:08 | Meio ambiente - Descarga Atmosférica | 2    |



|          |    |              |                  |                  |                                      |      |
|----------|----|--------------|------------------|------------------|--------------------------------------|------|
| 17527734 | 1  | CRM - 16280  | 20/11/2023 06:43 | 20/11/2023 09:38 | Meio ambiente - Descarga Atmosférica | 9    |
| 17527514 | 1  | CRM - 16280  | 20/11/2023 05:32 | 20/11/2023 08:45 | Meio ambiente - Descarga Atmosférica | 20   |
| 17533814 | 1  | CRM - 16280  | 20/11/2023 05:04 | 21/11/2023 11:40 | Meio ambiente - Descarga Atmosférica | 1    |
| 17536543 | 2  | CRM - 16280  | 20/11/2023 16:12 | 21/11/2023 19:53 | Meio ambiente - Vento                | 18   |
| 17536543 | 1  | CRM - 16280  | 20/11/2023 16:12 | 21/11/2023 10:41 | Meio ambiente - Vento                | 2    |
| 17531543 | 1  | CRM - 16280  | 20/11/2023 16:41 | 20/11/2023 18:44 | Não classificada                     | 49   |
| 17537342 | 1  | CRM - 16280  | 21/11/2023 18:00 | 21/11/2023 22:38 | Não classificada                     | 3    |
| 17583225 | 1  | CRM - 16280  | 21/11/2023 16:06 | 21/11/2023 17:46 | Meio ambiente - Vento                | 617  |
| 17536544 | 1  | CRM - 16280  | 21/11/2023 18:25 | 21/11/2023 19:53 | Meio ambiente - Vento                | 2    |
| 17583224 | 1  | CRM - 16280  | 21/11/2023 10:15 | 21/11/2023 17:41 | Meio ambiente - Vento                | 5    |
| 17583227 | 1  | CRM - 16280  | 21/11/2023 16:17 | 21/11/2023 17:41 | Meio ambiente - Vento                | 22   |
| 17536811 | 1  | CRM - 16280  | 21/11/2023 11:29 | 21/11/2023 20:33 | Meio ambiente - Descarga Atmosférica | 1    |
| 17540445 | 1  | CRM - 16280  | 22/11/2023 10:35 | 22/11/2023 16:45 | Meio ambiente - Vento                | 5    |
| 17540673 | 1  | CRM - 16280  | 22/11/2023 16:47 | 22/11/2023 17:22 | Meio ambiente - Descarga Atmosférica | 3    |
| 17540035 | 1  | CRM - 16280  | 22/11/2023 13:53 | 22/11/2023 15:45 | Meio ambiente - Vento                | 7    |
| 17539990 | 1  | CRM - 16280  | 22/11/2023 09:33 | 22/11/2023 15:51 | Meio ambiente - Descarga Atmosférica | 4    |
| 17526456 | 1  | CSAU - 15353 | 19/11/2023 16:21 | 19/11/2023 20:09 | Meio ambiente - Vento                | 1    |
| 17526369 | 1  | CSAU - 15353 | 19/11/2023 17:36 | 19/11/2023 19:33 | Meio ambiente - Vento                | 13   |
| 17530082 | 2  | CSAU - 15353 | 19/11/2023 17:14 | 20/11/2023 15:30 | Meio ambiente - Vento                | 7    |
| 17530082 | 1  | CSAU - 15353 | 19/11/2023 17:14 | 20/11/2023 15:30 | Meio ambiente - Vento                | 100  |
| 17526930 | 1  | CSAU - 15353 | 19/11/2023 18:00 | 19/11/2023 23:17 | Meio ambiente - Vento                | 7    |
| 17537154 | 1  | CSAU - 15353 | 20/11/2023 15:00 | 21/11/2023 12:50 | Não classificada                     | 1    |
| 17528254 | 1  | CSAU - 15353 | 20/11/2023 06:36 | 20/11/2023 11:29 | Meio ambiente - Vento                | 4    |
| 17527948 | 1  | CSAU - 15353 | 20/11/2023 07:30 | 20/11/2023 10:23 | Não classificada                     | 19   |
| 17527304 | 1  | CSAU - 15353 | 20/11/2023 00:38 | 20/11/2023 07:29 | Meio ambiente - Vento                | 13   |
| 17531008 | 1  | CSAU - 15353 | 20/11/2023 13:28 | 20/11/2023 17:22 | Não classificada                     | 3    |
| 17530483 | 1  | CSAU - 15353 | 20/11/2023 14:06 | 20/11/2023 16:21 | Não classificada                     | 3    |
| 17529767 | 1  | CSAU - 15353 | 20/11/2023 10:08 | 20/11/2023 15:38 | Não classificada                     | 1    |
| 17528874 | 1  | CSAU - 15353 | 20/11/2023 09:29 | 20/11/2023 13:30 | Meio ambiente - Árvore ou Vegetação  | 7    |
| 17528040 | 1  | CSAU - 15353 | 20/11/2023 08:48 | 20/11/2023 10:37 | Meio ambiente - Árvore ou Vegetação  | 1    |
| 17528673 | 1  | CSAU - 15353 | 20/11/2023 06:09 | 20/11/2023 12:54 | Meio ambiente - Vento                | 4    |
| 17534940 | 1  | CSAU - 15353 | 21/11/2023 14:39 | 21/11/2023 14:44 | Meio ambiente - Vento                | 1    |
| 17534940 | 2  | CSAU - 15353 | 21/11/2023 14:39 | 21/11/2023 14:44 | Meio ambiente - Vento                | 1913 |
| 17536904 | 1  | CSAU - 15353 | 21/11/2023 17:23 | 21/11/2023 20:45 | Não classificada                     | 5    |
| 17534940 | 5  | CSAU - 15353 | 21/11/2023 14:39 | 21/11/2023 14:44 | Meio ambiente - Vento                | 80   |
| 17537208 | 1  | CSAU - 15353 | 21/11/2023 17:17 | 21/11/2023 22:13 | Meio ambiente - Descarga Atmosférica | 2    |
| 17537053 | 1  | CSAU - 15353 | 21/11/2023 19:24 | 21/11/2023 21:24 | Não classificada                     | 3    |
| 17534940 | 4  | CSAU - 15353 | 21/11/2023 14:39 | 21/11/2023 14:44 | Meio ambiente - Vento                | 2875 |
| 17532811 | 1  | CSAU - 15353 | 21/11/2023 06:50 | 21/11/2023 08:21 | Não classificada                     | 2    |
| 17534181 | 1  | CSAU - 15353 | 21/11/2023 08:38 | 21/11/2023 13:06 | Meio ambiente - Árvore ou Vegetação  | 1    |
| 17534940 | 3  | CSAU - 15353 | 21/11/2023 14:39 | 21/11/2023 14:44 | Meio ambiente - Vento                | 5    |
| 17541046 | 1  | CSAU - 15353 | 22/11/2023 14:21 | 22/11/2023 19:07 | Meio ambiente - Vento                | 1    |
| 17540919 | 1  | CSAU - 15353 | 22/11/2023 15:03 | 22/11/2023 18:45 | Meio ambiente - Vento                | 1    |
| 17539894 | 1  | CSAU - 15353 | 22/11/2023 12:35 | 22/11/2023 15:17 | Meio ambiente - Vento                | 35   |
| 17541127 | 1  | CSAU - 15353 | 22/11/2023 13:01 | 22/11/2023 19:34 | Meio ambiente - Vento                | 1    |
| 17541539 | 1  | CSAU - 15353 | 22/11/2023 15:39 | 22/11/2023 21:34 | Meio ambiente - Vento                | 1    |
| 17540244 | 1  | CSAU - 15353 | 22/11/2023 13:08 | 22/11/2023 16:37 | Não classificada                     | 3    |
| 17539396 | 1  | CSAU - 15353 | 22/11/2023 12:34 | 22/11/2023 13:56 | Meio ambiente - Descarga Atmosférica | 2    |
| 17538861 | 1  | CSAU - 15353 | 22/11/2023 09:56 | 22/11/2023 11:50 | Não classificada                     | 1    |
| 17540269 | 1  | CSAU - 15353 | 22/11/2023 13:58 | 22/11/2023 16:26 | Não classificada                     | 1    |
| 17540540 | 1  | CSAU - 15353 | 22/11/2023 16:19 | 22/11/2023 17:17 | Meio ambiente - Árvore ou Vegetação  | 1    |
| 17526418 | 1  | CSN - 15352  | 19/11/2023 17:17 | 19/11/2023 19:47 | Não classificada                     | 14   |
| 17615551 | 10 | CSN - 15352  | 19/11/2023 17:16 | 20/11/2023 23:19 | Meio ambiente - Vento                | 1    |
| 17531226 | 1  | CSN - 15352  | 19/11/2023 16:50 | 20/11/2023 19:05 | Meio ambiente - Vento                | 1    |
| 17527542 | 1  | CSN - 15352  | 19/11/2023 16:09 | 20/11/2023 08:58 | Meio ambiente - Árvore ou Vegetação  | 16   |
| 17529022 | 1  | CSN - 15352  | 19/11/2023 17:52 | 20/11/2023 14:07 | Não classificada                     | 22   |
| 17531524 | 3  | CSN - 15352  | 19/11/2023 15:32 | 20/11/2023 19:04 | Meio ambiente - Vento                | 24   |
| 17615551 | 12 | CSN - 15352  | 19/11/2023 17:16 | 20/11/2023 23:19 | Meio ambiente - Vento                | 1    |
| 17526291 | 1  | CSN - 15352  | 19/11/2023 14:56 | 19/11/2023 19:04 | Não classificada                     | 1    |

|          |   |             |                  |                  |                                      |     |
|----------|---|-------------|------------------|------------------|--------------------------------------|-----|
| 17531524 | 2 | CSN - 15352 | 19/11/2023 15:32 | 20/11/2023 19:04 | Meio ambiente - Vento                | 36  |
| 17531524 | 1 | CSN - 15352 | 19/11/2023 15:32 | 20/11/2023 19:04 | Meio ambiente - Vento                | 4   |
| 17528232 | 1 | CSN - 15352 | 19/11/2023 18:27 | 20/11/2023 11:30 | Meio ambiente - Árvore ou Vegetação  | 2   |
| 17615551 | 9 | CSN - 15352 | 19/11/2023 17:16 | 20/11/2023 23:19 | Meio ambiente - Vento                | 1   |
| 17526824 | 1 | CSN - 15352 | 19/11/2023 17:10 | 19/11/2023 22:50 | Meio ambiente - Árvore ou Vegetação  | 228 |
| 17526804 | 1 | CSN - 15352 | 19/11/2023 19:31 | 19/11/2023 22:25 | Não classificada                     | 29  |
| 17526649 | 1 | CSN - 15352 | 19/11/2023 17:43 | 19/11/2023 21:34 | Meio ambiente - Árvore ou Vegetação  | 22  |
| 17534226 | 2 | CSN - 15352 | 21/11/2023 06:49 | 21/11/2023 13:25 | Meio ambiente - Vento                | 1   |
| 17534226 | 3 | CSN - 15352 | 21/11/2023 06:49 | 21/11/2023 13:25 | Meio ambiente - Vento                | 1   |
| 17534226 | 4 | CSN - 15352 | 21/11/2023 06:49 | 21/11/2023 13:25 | Meio ambiente - Vento                | 1   |
| 17537470 | 2 | CSN - 15352 | 21/11/2023 13:18 | 22/11/2023 00:12 | Não classificada                     | 1   |
| 17537470 | 4 | CSN - 15352 | 21/11/2023 13:18 | 22/11/2023 00:12 | Não classificada                     | 1   |
| 17537470 | 3 | CSN - 15352 | 21/11/2023 13:18 | 22/11/2023 00:12 | Não classificada                     | 1   |
| 17529497 | 1 | CTR - 15351 | 19/11/2023 17:34 | 20/11/2023 15:34 | Não classificada                     | 1   |
| 17527599 | 1 | CTR - 15351 | 19/11/2023 17:43 | 20/11/2023 09:16 | Não classificada                     | 2   |
| 17528297 | 1 | CTR - 15351 | 19/11/2023 12:41 | 20/11/2023 11:56 | Não classificada                     | 1   |
| 17526828 | 1 | CTR - 15351 | 19/11/2023 18:27 | 19/11/2023 22:51 | Meio ambiente - Árvore ou Vegetação  | 89  |
| 17534168 | 1 | CTR - 15351 | 20/11/2023 17:57 | 21/11/2023 13:00 | Não classificada                     | 2   |
| 17536531 | 1 | CTR - 15351 | 20/11/2023 09:25 | 21/11/2023 19:40 | Meio ambiente - Árvore ou Vegetação  | 25  |
| 17530426 | 1 | CTR - 15351 | 20/11/2023 12:44 | 20/11/2023 16:48 | Não classificada                     | 2   |
| 17528876 | 1 | CTR - 15351 | 20/11/2023 09:55 | 20/11/2023 13:28 | Meio ambiente - Descarga Atmosférica | 55  |
| 17528699 | 1 | CTR - 15351 | 20/11/2023 09:22 | 20/11/2023 12:50 | Meio ambiente - Árvore ou Vegetação  | 36  |
| 17528433 | 1 | CTR - 15351 | 20/11/2023 09:12 | 20/11/2023 11:34 | Não classificada                     | 3   |
| 17534148 | 1 | CTR - 15351 | 21/11/2023 09:26 | 21/11/2023 12:58 | Meio ambiente - Descarga Atmosférica | 1   |
| 17528086 | 1 | CUG - 15350 | 19/11/2023 22:17 | 20/11/2023 11:01 | Meio ambiente - Descarga Atmosférica | 2   |
| 17530672 | 1 | CUG - 15350 | 19/11/2023 19:09 | 20/11/2023 17:17 | Meio ambiente - Descarga Atmosférica | 6   |
| 17527653 | 3 | CUG - 15350 | 19/11/2023 17:59 | 20/11/2023 09:49 | Meio ambiente - Vento                | 135 |
| 17530080 | 1 | CUG - 15350 | 19/11/2023 19:40 | 20/11/2023 16:19 | Meio ambiente - Descarga Atmosférica | 1   |
| 17528234 | 1 | CUG - 15350 | 19/11/2023 19:10 | 20/11/2023 11:24 | Meio ambiente - Descarga Atmosférica | 1   |
| 17527653 | 4 | CUG - 15350 | 19/11/2023 17:59 | 20/11/2023 09:49 | Meio ambiente - Vento                | 16  |
| 17527653 | 2 | CUG - 15350 | 19/11/2023 17:59 | 20/11/2023 08:47 | Meio ambiente - Vento                | 14  |
| 17527653 | 1 | CUG - 15350 | 19/11/2023 17:59 | 20/11/2023 08:47 | Meio ambiente - Vento                | 49  |
| 17567870 | 1 | CUG - 15350 | 20/11/2023 17:54 | 21/11/2023 13:35 | Meio ambiente - Árvore ou Vegetação  | 7   |
| 17530273 | 1 | CUG - 15350 | 20/11/2023 08:46 | 20/11/2023 17:23 | Meio ambiente - Descarga Atmosférica | 2   |
| 17567869 | 1 | CUG - 15350 | 20/11/2023 17:54 | 20/11/2023 23:05 | Meio ambiente - Árvore ou Vegetação  | 82  |
| 17567871 | 1 | CUG - 15350 | 20/11/2023 17:54 | 21/11/2023 13:35 | Meio ambiente - Árvore ou Vegetação  | 32  |
| 17530336 | 1 | CUG - 15350 | 20/11/2023 10:18 | 20/11/2023 16:14 | Meio ambiente - Descarga Atmosférica | 1   |
| 17534798 | 1 | CUG - 15350 | 20/11/2023 17:41 | 21/11/2023 14:48 | Meio ambiente - Descarga Atmosférica | 1   |
| 17530969 | 1 | CUG - 15350 | 20/11/2023 12:37 | 20/11/2023 17:41 | Meio ambiente - Descarga Atmosférica | 1   |
| 17531377 | 1 | CUG - 15350 | 20/11/2023 09:36 | 20/11/2023 18:57 | Meio ambiente - Descarga Atmosférica | 13  |
| 17530297 | 1 | CUG - 15350 | 20/11/2023 09:19 | 20/11/2023 16:32 | Meio ambiente - Descarga Atmosférica | 5   |
| 17534610 | 1 | CUG - 15350 | 20/11/2023 09:00 | 21/11/2023 14:29 | Meio ambiente - Vento                | 1   |
| 17529705 | 1 | CUG - 15350 | 20/11/2023 08:52 | 20/11/2023 15:36 | Meio ambiente - Descarga Atmosférica | 4   |
| 17529263 | 1 | CUG - 15350 | 20/11/2023 07:53 | 20/11/2023 14:15 | Meio ambiente - Descarga Atmosférica | 1   |
| 17530188 | 1 | CUG - 15350 | 20/11/2023 07:05 | 20/11/2023 15:52 | Meio ambiente - Descarga Atmosférica | 1   |
| 17532992 | 1 | CUG - 15350 | 20/11/2023 06:08 | 21/11/2023 09:16 | Meio ambiente - Descarga Atmosférica | 14  |
| 17530750 | 1 | CUG - 15350 | 20/11/2023 05:56 | 20/11/2023 17:04 | Meio ambiente - Descarga Atmosférica | 6   |
| 17533980 | 1 | CUG - 15350 | 20/11/2023 18:10 | 21/11/2023 12:29 | Meio ambiente - Vento                | 8   |
| 17541120 | 1 | CUG - 15350 | 21/11/2023 16:51 | 22/11/2023 15:53 | Meio ambiente - Vento                | 2   |
| 17533632 | 1 | CUG - 15350 | 21/11/2023 07:55 | 21/11/2023 11:03 | Meio ambiente - Vento                | 1   |
| 17534561 | 1 | CUG - 15350 | 21/11/2023 10:31 | 21/11/2023 14:13 | Não classificada                     | 5   |
| 17539027 | 1 | CUG - 15350 | 21/11/2023 19:00 | 22/11/2023 11:40 | Meio ambiente - Vento                | 4   |
| 17534537 | 1 | CUG - 15350 | 21/11/2023 05:55 | 21/11/2023 14:15 | Meio ambiente - Descarga Atmosférica | 9   |
| 17567872 | 1 | CUG - 15350 | 21/11/2023 10:50 | 21/11/2023 13:35 | Meio ambiente - Árvore ou Vegetação  | 82  |
| 17539817 | 1 | CUG - 15350 | 21/11/2023 18:13 | 22/11/2023 15:27 | Meio ambiente - Descarga Atmosférica | 1   |
| 17538573 | 1 | CUG - 15350 | 21/11/2023 18:06 | 22/11/2023 10:54 | Meio ambiente - Vento                | 1   |
| 17538633 | 1 | CUG - 15350 | 21/11/2023 15:20 | 22/11/2023 11:01 | Meio ambiente - Descarga Atmosférica | 1   |
| 17535425 | 1 | CUG - 15350 | 21/11/2023 11:45 | 21/11/2023 15:32 | Meio ambiente - Descarga Atmosférica | 1   |
| 17536279 | 1 | CUG - 15350 | 21/11/2023 07:15 | 21/11/2023 17:55 | Meio ambiente - Vento                | 9   |

|          |   |              |                  |                  |                                      |      |
|----------|---|--------------|------------------|------------------|--------------------------------------|------|
| 17543969 | 1 | CUG - 15350  | 21/11/2023 09:48 | 23/11/2023 12:22 | Meio ambiente - Descarga Atmosférica | 1    |
| 17537849 | 1 | CUG - 15350  | 21/11/2023 09:15 | 22/11/2023 08:15 | Meio ambiente - Vento                | 1    |
| 17538006 | 1 | CUG - 15350  | 21/11/2023 08:48 | 22/11/2023 08:51 | Meio ambiente - Descarga Atmosférica | 1    |
| 17535722 | 1 | CUG - 15350  | 21/11/2023 01:40 | 21/11/2023 15:59 | Meio ambiente - Descarga Atmosférica | 1    |
| 17535208 | 1 | CUG - 15350  | 21/11/2023 09:11 | 21/11/2023 15:40 | Meio ambiente - Vento                | 1    |
| 17542254 | 1 | CUVD - 15349 | 19/11/2023 17:34 | 23/11/2023 08:11 | Meio ambiente - Descarga Atmosférica | 1    |
| 17567841 | 1 | CUVD - 15349 | 19/11/2023 18:50 | 19/11/2023 23:08 | Meio ambiente - Vento                | 3    |
| 17551362 | 1 | CUVD - 15349 | 19/11/2023 06:10 | 24/11/2023 07:57 | Meio ambiente - Árvore ou Vegetação  | 2    |
| 17530010 | 3 | CUVD - 15349 | 19/11/2023 05:38 | 20/11/2023 15:48 | Meio ambiente - Vento                | 3    |
| 17530010 | 2 | CUVD - 15349 | 19/11/2023 05:38 | 19/11/2023 17:51 | Meio ambiente - Vento                | 5    |
| 17530010 | 1 | CUVD - 15349 | 19/11/2023 05:38 | 19/11/2023 17:15 | Meio ambiente - Vento                | 10   |
| 17531654 | 1 | CUVD - 15349 | 19/11/2023 07:03 | 20/11/2023 21:03 | Meio ambiente - Descarga Atmosférica | 1    |
| 17533812 | 1 | CUVD - 15349 | 19/11/2023 13:42 | 21/11/2023 11:40 | Meio ambiente - Vento                | 13   |
| 17567842 | 2 | CUVD - 15349 | 19/11/2023 23:10 | 20/11/2023 01:13 | Meio ambiente - Vento                | 700  |
| 17526602 | 1 | CUVD - 15349 | 19/11/2023 17:04 | 19/11/2023 21:08 | Não classificada                     | 219  |
| 17524762 | 1 | CUVD - 15349 | 19/11/2023 07:51 | 19/11/2023 10:15 | Meio ambiente - Descarga Atmosférica | 2    |
| 17524843 | 1 | CUVD - 15349 | 19/11/2023 06:13 | 19/11/2023 10:52 | Meio ambiente - Descarga Atmosférica | 1    |
| 17524563 | 1 | CUVD - 15349 | 19/11/2023 03:43 | 19/11/2023 08:59 | Meio ambiente - Descarga Atmosférica | 471  |
| 17525332 | 1 | CUVD - 15349 | 19/11/2023 07:03 | 19/11/2023 14:07 | Meio ambiente - Vento                | 62   |
| 17567837 | 3 | CUVD - 15349 | 19/11/2023 18:27 | 20/11/2023 01:51 | Meio ambiente - Vento                | 109  |
| 17527695 | 1 | CUVD - 15349 | 19/11/2023 11:35 | 20/11/2023 09:49 | Não classificada                     | 1    |
| 17530608 | 1 | CUVD - 15349 | 19/11/2023 06:27 | 20/11/2023 17:11 | Meio ambiente - Árvore ou Vegetação  | 1    |
| 17567842 | 1 | CUVD - 15349 | 19/11/2023 23:10 | 20/11/2023 01:13 | Meio ambiente - Vento                | 3    |
| 17567841 | 2 | CUVD - 15349 | 19/11/2023 18:50 | 19/11/2023 23:08 | Meio ambiente - Vento                | 700  |
| 17539276 | 1 | CUVD - 15349 | 19/11/2023 18:37 | 22/11/2023 13:47 | Não classificada                     | 1    |
| 17567837 | 2 | CUVD - 15349 | 19/11/2023 18:27 | 20/11/2023 01:51 | Meio ambiente - Vento                | 8    |
| 17567837 | 1 | CUVD - 15349 | 19/11/2023 18:27 | 20/11/2023 01:51 | Meio ambiente - Vento                | 1    |
| 17528772 | 1 | CUVD - 15349 | 20/11/2023 09:11 | 20/11/2023 13:22 | Meio ambiente - Descarga Atmosférica | 7    |
| 17534054 | 1 | CUVD - 15349 | 20/11/2023 06:55 | 21/11/2023 12:42 | Não classificada                     | 19   |
| 17537440 | 1 | CUVD - 15349 | 20/11/2023 06:27 | 22/11/2023 00:28 | Meio ambiente - Árvore ou Vegetação  | 1    |
| 17533976 | 1 | CUVD - 15349 | 20/11/2023 16:07 | 21/11/2023 12:29 | Meio ambiente - Vento                | 6    |
| 17533846 | 1 | CUVD - 15349 | 20/11/2023 12:59 | 21/11/2023 11:44 | Meio ambiente - Descarga Atmosférica | 3    |
| 17624830 | 2 | CUVD - 15349 | 20/11/2023 17:05 | 29/11/2023 16:30 | Meio ambiente - Árvore ou Vegetação  | 1    |
| 17535641 | 1 | CUVD - 15349 | 20/11/2023 09:44 | 21/11/2023 15:00 | Meio ambiente - Vento                | 2    |
| 17533523 | 1 | CUVD - 15349 | 20/11/2023 16:24 | 21/11/2023 10:45 | Não classificada                     | 1    |
| 17542145 | 1 | CUVD - 15349 | 20/11/2023 06:43 | 22/11/2023 17:28 | Meio ambiente - Descarga Atmosférica | 4    |
| 17533556 | 1 | CUVD - 15349 | 20/11/2023 08:40 | 21/11/2023 11:09 | Meio ambiente - Vento                | 2    |
| 17533679 | 1 | CUVD - 15349 | 20/11/2023 16:19 | 21/11/2023 11:23 | Meio ambiente - Descarga Atmosférica | 1    |
| 17536421 | 1 | CUVD - 15349 | 20/11/2023 17:45 | 21/11/2023 16:22 | Meio ambiente - Descarga Atmosférica | 3    |
| 17532608 | 1 | CUVD - 15349 | 20/11/2023 15:41 | 21/11/2023 06:56 | Não classificada                     | 49   |
| 17531514 | 1 | CUVD - 15349 | 20/11/2023 17:00 | 20/11/2023 18:35 | Meio ambiente - Vento                | 18   |
| 17533850 | 1 | CUVD - 15349 | 20/11/2023 15:37 | 21/11/2023 12:00 | Não classificada                     | 2    |
| 17624830 | 1 | CUVD - 15349 | 20/11/2023 17:05 | 22/11/2023 19:30 | Meio ambiente - Árvore ou Vegetação  | 7    |
| 17538040 | 1 | CUVD - 15349 | 20/11/2023 07:08 | 22/11/2023 09:10 | Não classificada                     | 1    |
| 17538108 | 1 | CUVD - 15349 | 20/11/2023 14:29 | 22/11/2023 09:25 | Não classificada                     | 1    |
| 17538361 | 1 | CUVD - 15349 | 20/11/2023 11:04 | 22/11/2023 10:20 | Meio ambiente - Descarga Atmosférica | 2    |
| 17531741 | 1 | CUVD - 15349 | 20/11/2023 11:03 | 20/11/2023 21:29 | Meio ambiente - Descarga Atmosférica | 2    |
| 17528410 | 1 | CUVD - 15349 | 20/11/2023 08:05 | 20/11/2023 11:44 | Não classificada                     | 27   |
| 17554090 | 5 | CUVD - 15349 | 20/11/2023 07:20 | 24/11/2023 22:27 | Meio ambiente - Árvore ou Vegetação  | 1    |
| 17538001 | 1 | CUVD - 15349 | 20/11/2023 07:03 | 22/11/2023 08:52 | Meio ambiente - Descarga Atmosférica | 1    |
| 17528672 | 2 | CUVD - 15349 | 20/11/2023 06:06 | 20/11/2023 12:13 | Não classificada                     | 113  |
| 17528672 | 1 | CUVD - 15349 | 20/11/2023 06:06 | 20/11/2023 12:13 | Não classificada                     | 1    |
| 17528668 | 1 | CUVD - 15349 | 20/11/2023 03:58 | 20/11/2023 13:01 | Meio ambiente - Árvore ou Vegetação  | 3    |
| 17527095 | 1 | CUVD - 15349 | 20/11/2023 00:00 | 20/11/2023 01:07 | Não classificada                     | 1441 |
| 17528563 | 1 | CUVD - 15349 | 20/11/2023 10:46 | 20/11/2023 12:21 | Meio ambiente - Descarga Atmosférica | 1    |
| 17540415 | 1 | CUVD - 15349 | 20/11/2023 13:22 | 22/11/2023 17:13 | Meio ambiente - Vento                | 1    |
| 17535642 | 1 | CUVD - 15349 | 21/11/2023 11:15 | 21/11/2023 15:00 | Meio ambiente - Vento                | 12   |
| 17545697 | 1 | CUVD - 15349 | 21/11/2023 15:09 | 24/11/2023 10:19 | Meio ambiente - Vento                | 1    |
| 17538890 | 1 | CUVD - 15349 | 21/11/2023 16:45 | 22/11/2023 12:01 | Meio ambiente - Descarga Atmosférica | 4    |

|          |   |              |                  |                  |                                      |     |
|----------|---|--------------|------------------|------------------|--------------------------------------|-----|
| 17539179 | 1 | CUVD - 15349 | 21/11/2023 10:44 | 22/11/2023 13:21 | Meio ambiente - Descarga Atmosférica | 12  |
| 17540123 | 1 | CUVD - 15349 | 21/11/2023 19:17 | 22/11/2023 15:56 | Meio ambiente - Descarga Atmosférica | 4   |
| 17534373 | 1 | CUVD - 15349 | 21/11/2023 07:16 | 21/11/2023 13:47 | Não classificada                     | 1   |
| 17533711 | 3 | CUVD - 15349 | 21/11/2023 08:59 | 21/11/2023 11:18 | Não classificada                     | 243 |
| 17533711 | 2 | CUVD - 15349 | 21/11/2023 08:59 | 21/11/2023 11:18 | Não classificada                     | 1   |
| 17577713 | 2 | CUVD - 15349 | 21/11/2023 06:53 | 21/11/2023 15:34 | Meio ambiente - Descarga Atmosférica | 46  |
| 17535352 | 2 | CUVD - 15349 | 21/11/2023 07:15 | 21/11/2023 16:14 | Meio ambiente - Descarga Atmosférica | 4   |
| 17533010 | 1 | CUVD - 15349 | 21/11/2023 04:07 | 21/11/2023 09:05 | Meio ambiente - Descarga Atmosférica | 18  |
| 17539627 | 1 | CUVD - 15349 | 21/11/2023 11:54 | 22/11/2023 14:46 | Não classificada                     | 12  |
| 17535360 | 1 | CUVD - 15349 | 21/11/2023 08:14 | 21/11/2023 14:05 | Não classificada                     | 1   |
| 17538938 | 1 | CUVD - 15349 | 21/11/2023 16:04 | 22/11/2023 12:07 | Meio ambiente - Descarga Atmosférica | 7   |
| 17540184 | 1 | CUVD - 15349 | 21/11/2023 19:18 | 22/11/2023 16:37 | Não classificada                     | 2   |
| 17541522 | 1 | CUVD - 15349 | 21/11/2023 08:58 | 22/11/2023 22:08 | Meio ambiente - Descarga Atmosférica | 18  |
| 17539811 | 1 | CUVD - 15349 | 21/11/2023 15:05 | 22/11/2023 15:00 | Não classificada                     | 3   |
| 17544241 | 1 | CUVD - 15349 | 21/11/2023 13:24 | 23/11/2023 16:28 | Não classificada                     | 3   |
| 17538817 | 1 | CUVD - 15349 | 21/11/2023 11:15 | 22/11/2023 11:25 | Não classificada                     | 2   |
| 17533711 | 1 | CUVD - 15349 | 21/11/2023 08:59 | 21/11/2023 11:18 | Não classificada                     | 8   |
| 17536453 | 1 | CUVD - 15349 | 21/11/2023 10:48 | 21/11/2023 19:00 | Meio ambiente - Árvore ou Vegetação  | 1   |
| 17540109 | 1 | CUVD - 15349 | 21/11/2023 10:24 | 22/11/2023 14:39 | Meio ambiente - Descarga Atmosférica | 1   |
| 17537851 | 1 | CUVD - 15349 | 21/11/2023 09:59 | 22/11/2023 08:19 | Meio ambiente - Descarga Atmosférica | 14  |
| 17539232 | 1 | CUVD - 15349 | 21/11/2023 09:41 | 22/11/2023 13:31 | Meio ambiente - Descarga Atmosférica | 1   |
| 17535352 | 1 | CUVD - 15349 | 21/11/2023 07:15 | 21/11/2023 16:14 | Meio ambiente - Descarga Atmosférica | 10  |
| 17540710 | 1 | CUVD - 15349 | 21/11/2023 08:36 | 22/11/2023 18:14 | Não classificada                     | 10  |
| 17539232 | 2 | CUVD - 15349 | 21/11/2023 09:41 | 22/11/2023 13:31 | Meio ambiente - Descarga Atmosférica | 1   |
| 17577713 | 1 | CUVD - 15349 | 21/11/2023 06:53 | 21/11/2023 15:34 | Meio ambiente - Descarga Atmosférica | 85  |
| 17540199 | 2 | CUVD - 15349 | 22/11/2023 05:25 | 22/11/2023 13:01 | Meio ambiente - Árvore ou Vegetação  | 11  |
| 17541523 | 1 | CUVD - 15349 | 22/11/2023 17:51 | 22/11/2023 22:08 | Meio ambiente - Descarga Atmosférica | 9   |
| 17540199 | 1 | CUVD - 15349 | 22/11/2023 05:25 | 22/11/2023 13:01 | Meio ambiente - Árvore ou Vegetação  | 1   |
| 17538593 | 1 | CUVD - 15349 | 22/11/2023 08:09 | 22/11/2023 10:57 | Meio ambiente - Vento                | 16  |
| 17540752 | 1 | CUVD - 15349 | 22/11/2023 09:39 | 22/11/2023 17:58 | Meio ambiente - Árvore ou Vegetação  | 44  |
| 17542431 | 1 | CUVD - 15349 | 22/11/2023 18:16 | 23/11/2023 09:11 | Meio ambiente - Descarga Atmosférica | 1   |
| 17526302 | 1 | CVED - 15348 | 19/11/2023 17:29 | 19/11/2023 18:54 | Meio ambiente - Vento                | 10  |
| 17525889 | 1 | CVED - 15348 | 19/11/2023 15:21 | 19/11/2023 16:42 | Meio ambiente - Descarga Atmosférica | 1   |
| 17529446 | 1 | CVED - 15348 | 19/11/2023 09:15 | 20/11/2023 14:46 | Meio ambiente - Descarga Atmosférica | 1   |
| 17527826 | 1 | CVED - 15348 | 19/11/2023 07:31 | 20/11/2023 10:14 | Meio ambiente - Descarga Atmosférica | 1   |
| 17532150 | 4 | CVED - 15348 | 19/11/2023 22:50 | 20/11/2023 04:57 | Meio ambiente - Árvore ou Vegetação  | 138 |
| 17527619 | 1 | CVED - 15348 | 19/11/2023 23:20 | 20/11/2023 09:17 | Meio ambiente - Descarga Atmosférica | 1   |
| 17532150 | 5 | CVED - 15348 | 19/11/2023 22:50 | 20/11/2023 04:57 | Meio ambiente - Árvore ou Vegetação  | 1   |
| 17532150 | 3 | CVED - 15348 | 19/11/2023 22:50 | 20/11/2023 04:33 | Meio ambiente - Árvore ou Vegetação  | 26  |
| 17532150 | 2 | CVED - 15348 | 19/11/2023 22:50 | 20/11/2023 04:32 | Meio ambiente - Árvore ou Vegetação  | 48  |
| 17532150 | 1 | CVED - 15348 | 19/11/2023 22:50 | 20/11/2023 03:14 | Meio ambiente - Árvore ou Vegetação  | 95  |
| 17529527 | 1 | CVED - 15348 | 19/11/2023 20:37 | 20/11/2023 15:14 | Meio ambiente - Descarga Atmosférica | 13  |
| 17526747 | 1 | CVED - 15348 | 19/11/2023 19:47 | 19/11/2023 22:01 | Meio ambiente - Vento                | 1   |
| 17530460 | 1 | CVED - 15348 | 20/11/2023 13:30 | 20/11/2023 16:22 | Meio ambiente - Descarga Atmosférica | 6   |
| 17532441 | 1 | CVED - 15348 | 20/11/2023 20:10 | 20/11/2023 23:16 | Meio ambiente - Vento                | 5   |
| 17529267 | 1 | CVED - 15348 | 20/11/2023 08:07 | 20/11/2023 14:18 | Meio ambiente - Descarga Atmosférica | 1   |
| 17531038 | 1 | CVED - 15348 | 20/11/2023 14:07 | 20/11/2023 17:50 | Meio ambiente - Vento                | 1   |
| 17532823 | 1 | CVED - 15348 | 20/11/2023 10:50 | 21/11/2023 08:33 | Meio ambiente - Descarga Atmosférica | 1   |
| 17530321 | 1 | CVED - 15348 | 20/11/2023 09:52 | 20/11/2023 16:45 | Não classificada                     | 1   |
| 17528167 | 1 | CVED - 15348 | 20/11/2023 06:05 | 20/11/2023 11:08 | Meio ambiente - Descarga Atmosférica | 1   |
| 17532151 | 1 | CVED - 15348 | 20/11/2023 04:32 | 20/11/2023 17:25 | Meio ambiente - Árvore ou Vegetação  | 48  |
| 17540185 | 1 | CVED - 15348 | 21/11/2023 20:50 | 22/11/2023 16:32 | Meio ambiente - Descarga Atmosférica | 19  |
| 17535825 | 1 | CVED - 15348 | 21/11/2023 13:23 | 21/11/2023 16:25 | Meio ambiente - Descarga Atmosférica | 1   |
| 17537717 | 1 | CVED - 15348 | 21/11/2023 06:33 | 22/11/2023 07:23 | Meio ambiente - Vento                | 1   |
| 17537091 | 1 | CVED - 15348 | 21/11/2023 18:10 | 21/11/2023 21:46 | Meio ambiente - Vento                | 5   |
| 17539069 | 1 | CVED - 15348 | 21/11/2023 16:46 | 22/11/2023 12:55 | Meio ambiente - Descarga Atmosférica | 1   |
| 17535424 | 1 | CVED - 15348 | 21/11/2023 11:42 | 21/11/2023 16:04 | Meio ambiente - Descarga Atmosférica | 1   |
| 17536125 | 1 | CVED - 15348 | 21/11/2023 14:27 | 21/11/2023 17:16 | Meio ambiente - Árvore ou Vegetação  | 1   |
| 17542333 | 1 | CVED - 15348 | 22/11/2023 17:40 | 23/11/2023 08:26 | Meio ambiente - Descarga Atmosférica | 2   |



|          |   |              |                  |                  |                                      |      |
|----------|---|--------------|------------------|------------------|--------------------------------------|------|
| 17543282 | 1 | CVED - 15348 | 22/11/2023 19:10 | 23/11/2023 12:55 | Meio ambiente - Descarga Atmosférica | 4    |
| 17526260 | 1 | DDI - 15347  | 19/11/2023 15:23 | 19/11/2023 18:52 | Meio ambiente - Descarga Atmosférica | 1    |
| 17526634 | 1 | DDI - 15347  | 19/11/2023 19:01 | 19/11/2023 21:27 | Meio ambiente - Descarga Atmosférica | 1    |
| 17526169 | 1 | DDI - 15347  | 19/11/2023 15:38 | 19/11/2023 18:02 | Não classificada                     | 77   |
| 17530511 | 1 | DDI - 15347  | 20/11/2023 14:44 | 20/11/2023 16:37 | Meio ambiente - Descarga Atmosférica | 15   |
| 17539636 | 1 | DDI - 15347  | 20/11/2023 18:28 | 22/11/2023 12:20 | Meio ambiente - Vento                | 17   |
| 17537289 | 1 | DDI - 15347  | 20/11/2023 10:08 | 21/11/2023 16:55 | Meio ambiente - Árvore ou Vegetação  | 1    |
| 17532210 | 1 | DDI - 15347  | 20/11/2023 16:36 | 20/11/2023 22:46 | Não classificada                     | 64   |
| 17531368 | 1 | DDI - 15347  | 20/11/2023 09:18 | 20/11/2023 20:18 | Não classificada                     | 2    |
| 17530265 | 1 | DDI - 15347  | 20/11/2023 08:34 | 20/11/2023 16:46 | Não classificada                     | 8    |
| 17529568 | 1 | DDI - 15347  | 20/11/2023 05:45 | 20/11/2023 14:46 | Meio ambiente - Vento                | 37   |
| 17537178 | 1 | DDI - 15347  | 21/11/2023 10:22 | 21/11/2023 22:20 | Meio ambiente - Árvore ou Vegetação  | 1    |
| 17536563 | 1 | DDI - 15347  | 21/11/2023 12:24 | 21/11/2023 19:14 | Não classificada                     | 3    |
| 17535174 | 1 | DDI - 15347  | 21/11/2023 07:54 | 21/11/2023 15:11 | Meio ambiente - Descarga Atmosférica | 1    |
| 17537290 | 1 | DDI - 15347  | 21/11/2023 12:00 | 21/11/2023 17:00 | Meio ambiente - Árvore ou Vegetação  | 2    |
| 17536172 | 1 | DDI - 15347  | 21/11/2023 16:26 | 21/11/2023 17:36 | Não classificada                     | 1    |
| 17539445 | 1 | DDI - 15347  | 22/11/2023 08:29 | 22/11/2023 14:14 | Meio ambiente - Descarga Atmosférica | 1    |
| 17526526 | 1 | DMTU - 15346 | 19/11/2023 10:53 | 19/11/2023 20:41 | Meio ambiente - Descarga Atmosférica | 20   |
| 17527120 | 1 | DMTU - 15346 | 19/11/2023 16:50 | 20/11/2023 02:39 | Meio ambiente - Descarga Atmosférica | 1    |
| 17526415 | 1 | DMTU - 15346 | 19/11/2023 16:23 | 19/11/2023 19:46 | Não classificada                     | 6    |
| 17527830 | 1 | DMTU - 15346 | 19/11/2023 14:10 | 20/11/2023 10:19 | Meio ambiente - Vento                | 1    |
| 17527982 | 1 | DMTU - 15346 | 19/11/2023 13:41 | 20/11/2023 10:45 | Meio ambiente - Vento                | 2    |
| 17529985 | 1 | DMTU - 15346 | 19/11/2023 12:00 | 20/11/2023 16:35 | Não classificada                     | 21   |
| 17525168 | 1 | DMTU - 15346 | 19/11/2023 11:26 | 19/11/2023 12:56 | Meio ambiente - Descarga Atmosférica | 1    |
| 17525090 | 1 | DMTU - 15346 | 19/11/2023 10:53 | 19/11/2023 12:13 | Meio ambiente - Descarga Atmosférica | 2    |
| 17528288 | 1 | DMTU - 15346 | 19/11/2023 09:12 | 20/11/2023 11:43 | Meio ambiente - Vento                | 2    |
| 17526633 | 1 | DMTU - 15346 | 19/11/2023 19:01 | 19/11/2023 21:24 | Não classificada                     | 1096 |
| 17526790 | 1 | DMTU - 15346 | 19/11/2023 18:15 | 19/11/2023 22:30 | Não classificada                     | 274  |
| 17533673 | 1 | DMTU - 15346 | 20/11/2023 13:09 | 21/11/2023 11:22 | Meio ambiente - Descarga Atmosférica | 5    |
| 17529986 | 5 | DMTU - 15346 | 20/11/2023 14:30 | 20/11/2023 16:25 | Não classificada                     | 1    |
| 17529986 | 4 | DMTU - 15346 | 20/11/2023 14:30 | 20/11/2023 16:25 | Não classificada                     | 32   |
| 17529986 | 3 | DMTU - 15346 | 20/11/2023 14:30 | 20/11/2023 16:25 | Não classificada                     | 58   |
| 17529986 | 2 | DMTU - 15346 | 20/11/2023 14:30 | 20/11/2023 16:25 | Não classificada                     | 561  |
| 17529986 | 1 | DMTU - 15346 | 20/11/2023 14:30 | 20/11/2023 16:25 | Não classificada                     | 18   |
| 17529987 | 1 | DMTU - 15346 | 20/11/2023 14:43 | 20/11/2023 16:06 | Não classificada                     | 286  |
| 17537183 | 1 | DMTU - 15346 | 21/11/2023 12:45 | 21/11/2023 22:17 | Meio ambiente - Descarga Atmosférica | 1    |
| 17536264 | 1 | DMTU - 15346 | 21/11/2023 09:13 | 21/11/2023 18:04 | Meio ambiente - Vento                | 1    |
| 17552095 | 1 | DMTU - 15346 | 21/11/2023 14:32 | 26/11/2023 03:53 | Meio ambiente - Descarga Atmosférica | 2    |
| 17540898 | 1 | DMTU - 15346 | 22/11/2023 10:19 | 22/11/2023 18:39 | Meio ambiente - Descarga Atmosférica | 1    |
| 17530642 | 1 | DSV - 16286  | 19/11/2023 16:26 | 20/11/2023 17:27 | Meio ambiente - Descarga Atmosférica | 1    |
| 17529468 | 1 | DSV - 16286  | 19/11/2023 14:40 | 20/11/2023 15:42 | Meio ambiente - Descarga Atmosférica | 7    |
| 17536684 | 1 | DSV - 16286  | 19/11/2023 13:36 | 19/11/2023 13:45 | Meio ambiente - Vento                | 2    |
| 17540596 | 1 | DSV - 16286  | 19/11/2023 18:51 | 21/11/2023 15:42 | Meio ambiente - Vento                | 8    |
| 17537938 | 1 | DSV - 16286  | 19/11/2023 15:20 | 22/11/2023 08:46 | Meio ambiente - Descarga Atmosférica | 1    |
| 17540596 | 2 | DSV - 16286  | 19/11/2023 18:51 | 21/11/2023 20:39 | Meio ambiente - Vento                | 6    |
| 17535072 | 1 | DSV - 16286  | 20/11/2023 14:39 | 21/11/2023 15:00 | Meio ambiente - Vento                | 5    |
| 17531993 | 1 | DSV - 16286  | 20/11/2023 10:46 | 20/11/2023 21:36 | Meio ambiente - Descarga Atmosférica | 1    |
| 17535071 | 1 | DSV - 16286  | 20/11/2023 14:00 | 20/11/2023 15:01 | Meio ambiente - Vento                | 1    |
| 17538104 | 1 | DSV - 16286  | 20/11/2023 13:58 | 22/11/2023 09:22 | Meio ambiente - Descarga Atmosférica | 1    |
| 17538229 | 1 | DSV - 16286  | 20/11/2023 08:57 | 22/11/2023 09:45 | Meio ambiente - Descarga Atmosférica | 1    |
| 17531993 | 2 | DSV - 16286  | 20/11/2023 10:46 | 20/11/2023 21:36 | Meio ambiente - Descarga Atmosférica | 10   |
| 17538070 | 1 | DSV - 16286  | 21/11/2023 18:27 | 22/11/2023 09:12 | Meio ambiente - Descarga Atmosférica | 2    |
| 17540182 | 1 | DSV - 16286  | 21/11/2023 17:47 | 22/11/2023 16:25 | Meio ambiente - Descarga Atmosférica | 1    |
| 17539644 | 1 | DSV - 16286  | 21/11/2023 17:27 | 22/11/2023 14:49 | Meio ambiente - Descarga Atmosférica | 1    |
| 17538128 | 1 | DSV - 16286  | 21/11/2023 16:56 | 22/11/2023 09:16 | Meio ambiente - Descarga Atmosférica | 4    |
| 17536501 | 1 | DSV - 16286  | 21/11/2023 16:34 | 21/11/2023 18:54 | Não classificada                     | 9    |
| 17534443 | 1 | DSV - 16286  | 21/11/2023 08:24 | 21/11/2023 13:25 | Meio ambiente - Descarga Atmosférica | 14   |
| 17540597 | 1 | DSV - 16286  | 22/11/2023 14:21 | 22/11/2023 16:00 | Meio ambiente - Vento                | 6    |
| 17535293 | 1 | DVLD - 15345 | 19/11/2023 18:36 | 21/11/2023 16:15 | Meio ambiente - Descarga Atmosférica | 82   |

|          |   |              |                  |                  |                                      |      |
|----------|---|--------------|------------------|------------------|--------------------------------------|------|
| 17527102 | 1 | DVLD - 15345 | 19/11/2023 18:39 | 20/11/2023 02:18 | Meio ambiente - Árvore ou Vegetação  | 36   |
| 17531686 | 4 | DVLD - 15345 | 19/11/2023 21:27 | 20/11/2023 20:00 | Meio ambiente - Vento                | 147  |
| 17531686 | 2 | DVLD - 15345 | 19/11/2023 21:27 | 20/11/2023 09:14 | Meio ambiente - Vento                | 40   |
| 17531686 | 5 | DVLD - 15345 | 19/11/2023 21:27 | 20/11/2023 20:00 | Meio ambiente - Vento                | 48   |
| 17531686 | 3 | DVLD - 15345 | 19/11/2023 21:27 | 20/11/2023 09:14 | Meio ambiente - Vento                | 7    |
| 17531686 | 1 | DVLD - 15345 | 19/11/2023 21:27 | 20/11/2023 08:15 | Meio ambiente - Vento                | 47   |
| 17536988 | 4 | DVLD - 15345 | 19/11/2023 21:16 | 21/11/2023 11:02 | Meio ambiente - Vento                | 2    |
| 17536988 | 3 | DVLD - 15345 | 19/11/2023 21:16 | 19/11/2023 23:13 | Meio ambiente - Vento                | 1    |
| 17536988 | 2 | DVLD - 15345 | 19/11/2023 21:16 | 19/11/2023 21:33 | Meio ambiente - Vento                | 151  |
| 17627297 | 1 | DVLD - 15345 | 20/11/2023 00:13 | 20/11/2023 00:19 | Meio ambiente - Vento                | 10   |
| 17527808 | 1 | DVLD - 15345 | 20/11/2023 06:16 | 20/11/2023 09:51 | Meio ambiente - Árvore ou Vegetação  | 92   |
| 17529255 | 1 | DVLD - 15345 | 20/11/2023 07:15 | 20/11/2023 14:23 | Meio ambiente - Vento                | 49   |
| 17535997 | 1 | DVLD - 15345 | 20/11/2023 05:40 | 21/11/2023 17:26 | Meio ambiente - Vento                | 8    |
| 17534120 | 1 | DVLD - 15345 | 20/11/2023 12:09 | 21/11/2023 12:50 | Meio ambiente - Árvore ou Vegetação  | 6    |
| 17532973 | 1 | DVLD - 15345 | 20/11/2023 23:30 | 21/11/2023 08:56 | Não classificada                     | 1    |
| 17535294 | 1 | DVLD - 15345 | 20/11/2023 14:37 | 20/11/2023 17:05 | Meio ambiente - Descarga Atmosférica | 8    |
| 17537413 | 1 | DVLD - 15345 | 21/11/2023 19:10 | 21/11/2023 19:15 | Meio ambiente - Vento                | 27   |
| 17536324 | 1 | DVLD - 15345 | 21/11/2023 15:14 | 21/11/2023 18:14 | Não classificada                     | 38   |
| 17533399 | 1 | DVLD - 15345 | 21/11/2023 07:25 | 21/11/2023 10:13 | Não classificada                     | 1    |
| 17559117 | 2 | DVLD - 15345 | 22/11/2023 17:58 | 22/11/2023 18:17 | Não classificada                     | 3642 |
| 17559117 | 3 | DVLD - 15345 | 22/11/2023 17:58 | 22/11/2023 20:15 | Não classificada                     | 1691 |
| 17540288 | 1 | DVLD - 15345 | 22/11/2023 14:30 | 22/11/2023 16:27 | Meio ambiente - Vento                | 1    |
| 17559117 | 1 | DVLD - 15345 | 22/11/2023 17:58 | 22/11/2023 18:05 | Não classificada                     | 2517 |
| 17525582 | 1 | DVLU - 15344 | 19/11/2023 12:33 | 19/11/2023 15:13 | Meio ambiente - Descarga Atmosférica | 2    |
| 17531796 | 1 | DVLU - 15344 | 19/11/2023 20:21 | 20/11/2023 18:51 | Meio ambiente - Vento                | 146  |
| 17525582 | 2 | DVLU - 15344 | 19/11/2023 12:33 | 19/11/2023 15:13 | Meio ambiente - Descarga Atmosférica | 11   |
| 17532258 | 1 | DVLU - 15344 | 19/11/2023 21:20 | 20/11/2023 23:13 | Meio ambiente - Vento                | 2    |
| 17527100 | 1 | DVLU - 15344 | 19/11/2023 23:51 | 20/11/2023 02:03 | Não classificada                     | 158  |
| 17527102 | 1 | DVLU - 15344 | 19/11/2023 18:39 | 20/11/2023 02:18 | Meio ambiente - Árvore ou Vegetação  | 5    |
| 17526632 | 1 | DVLU - 15344 | 19/11/2023 18:50 | 19/11/2023 21:25 | Meio ambiente - Descarga Atmosférica | 100  |
| 17536988 | 2 | DVLU - 15344 | 19/11/2023 21:16 | 19/11/2023 21:33 | Meio ambiente - Vento                | 5    |
| 17526606 | 1 | DVLU - 15344 | 19/11/2023 18:32 | 19/11/2023 21:04 | Meio ambiente - Descarga Atmosférica | 164  |
| 17533670 | 1 | DVLU - 15344 | 20/11/2023 10:57 | 21/11/2023 11:16 | Meio ambiente - Vento                | 3    |
| 17627297 | 4 | DVLU - 15344 | 20/11/2023 00:13 | 20/11/2023 02:54 | Meio ambiente - Vento                | 457  |
| 17627297 | 3 | DVLU - 15344 | 20/11/2023 00:13 | 20/11/2023 02:03 | Meio ambiente - Vento                | 487  |
| 17586501 | 2 | DVLU - 15344 | 20/11/2023 15:45 | 21/11/2023 09:46 | Meio ambiente - Vento                | 69   |
| 17586501 | 1 | DVLU - 15344 | 20/11/2023 15:45 | 21/11/2023 09:46 | Meio ambiente - Vento                | 128  |
| 17528694 | 1 | DVLU - 15344 | 20/11/2023 05:30 | 20/11/2023 09:39 | Meio ambiente - Descarga Atmosférica | 101  |
| 17533035 | 1 | DVLU - 15344 | 20/11/2023 04:04 | 21/11/2023 09:31 | Meio ambiente - Descarga Atmosférica | 3    |
| 17627297 | 2 | DVLU - 15344 | 20/11/2023 00:13 | 20/11/2023 00:21 | Meio ambiente - Vento                | 931  |
| 17627297 | 1 | DVLU - 15344 | 20/11/2023 00:13 | 20/11/2023 00:19 | Meio ambiente - Vento                | 3569 |
| 17533263 | 1 | DVLU - 15344 | 21/11/2023 08:10 | 21/11/2023 10:14 | Não classificada                     | 294  |
| 17537413 | 2 | DVLU - 15344 | 21/11/2023 19:10 | 21/11/2023 20:23 | Meio ambiente - Vento                | 42   |
| 17586502 | 1 | DVLU - 15344 | 21/11/2023 01:50 | 21/11/2023 09:46 | Meio ambiente - Vento                | 5    |
| 17533903 | 1 | DVLU - 15344 | 21/11/2023 08:31 | 21/11/2023 11:51 | Meio ambiente - Árvore ou Vegetação  | 13   |
| 17559117 | 2 | DVLU - 15344 | 22/11/2023 17:58 | 22/11/2023 18:17 | Não classificada                     | 95   |
| 17530042 | 1 | ENC - 15343  | 19/11/2023 17:36 | 20/11/2023 15:46 | Não classificada                     | 3    |
| 17526240 | 1 | ENC - 15343  | 19/11/2023 17:28 | 19/11/2023 18:15 | Meio ambiente - Vento                | 154  |
| 17537699 | 1 | ENC - 15343  | 19/11/2023 17:44 | 21/11/2023 17:29 | Meio ambiente - Vento                | 26   |
| 17527147 | 2 | ENC - 15343  | 19/11/2023 17:45 | 20/11/2023 03:29 | Meio ambiente - Descarga Atmosférica | 8    |
| 17527147 | 5 | ENC - 15343  | 19/11/2023 17:45 | 20/11/2023 03:29 | Meio ambiente - Descarga Atmosférica | 147  |
| 17527147 | 7 | ENC - 15343  | 19/11/2023 17:45 | 20/11/2023 03:29 | Meio ambiente - Descarga Atmosférica | 13   |
| 17530096 | 1 | ENC - 15343  | 19/11/2023 21:08 | 20/11/2023 16:21 | Não classificada                     | 2    |
| 17531134 | 1 | ENC - 15343  | 19/11/2023 18:03 | 20/11/2023 17:11 | Meio ambiente - Árvore ou Vegetação  | 49   |
| 17527097 | 1 | ENC - 15343  | 19/11/2023 17:22 | 20/11/2023 02:11 | Não classificada                     | 46   |
| 17530664 | 1 | ENC - 15343  | 19/11/2023 18:29 | 20/11/2023 17:06 | Meio ambiente - Descarga Atmosférica | 6    |
| 17527845 | 1 | ENC - 15343  | 19/11/2023 19:03 | 20/11/2023 10:16 | Não classificada                     | 1    |
| 17527547 | 1 | ENC - 15343  | 19/11/2023 18:38 | 20/11/2023 08:58 | Não classificada                     | 2    |
| 17532251 | 1 | ENC - 15343  | 19/11/2023 18:47 | 20/11/2023 23:17 | Não classificada                     | 21   |

|          |    |             |                  |                  |                                      |      |
|----------|----|-------------|------------------|------------------|--------------------------------------|------|
| 17533279 | 1  | ENC - 15343 | 19/11/2023 17:59 | 20/11/2023 18:20 | Não classificada                     | 2    |
| 17527147 | 6  | ENC - 15343 | 19/11/2023 17:45 | 20/11/2023 03:29 | Meio ambiente - Descarga Atmosférica | 24   |
| 17527147 | 4  | ENC - 15343 | 19/11/2023 17:45 | 20/11/2023 03:29 | Meio ambiente - Descarga Atmosférica | 714  |
| 17527147 | 3  | ENC - 15343 | 19/11/2023 17:45 | 20/11/2023 03:29 | Meio ambiente - Descarga Atmosférica | 323  |
| 17527147 | 1  | ENC - 15343 | 19/11/2023 17:45 | 20/11/2023 03:29 | Meio ambiente - Descarga Atmosférica | 40   |
| 17528270 | 1  | ENC - 15343 | 20/11/2023 09:12 | 20/11/2023 11:26 | Não classificada                     | 12   |
| 17541382 | 1  | ENC - 15343 | 20/11/2023 04:59 | 21/11/2023 09:55 | Meio ambiente - Árvore ou Vegetação  | 1    |
| 17541382 | 6  | ENC - 15343 | 20/11/2023 04:59 | 21/11/2023 16:15 | Meio ambiente - Árvore ou Vegetação  | 19   |
| 17534484 | 1  | ENC - 15343 | 20/11/2023 08:14 | 21/11/2023 14:28 | Meio ambiente - Árvore ou Vegetação  | 11   |
| 17534766 | 1  | ENC - 15343 | 20/11/2023 11:10 | 21/11/2023 14:55 | Não classificada                     | 1    |
| 17541382 | 8  | ENC - 15343 | 20/11/2023 04:59 | 22/11/2023 19:00 | Meio ambiente - Árvore ou Vegetação  | 124  |
| 17533068 | 1  | ENC - 15343 | 20/11/2023 19:51 | 21/11/2023 09:28 | Não classificada                     | 1    |
| 17534126 | 1  | ENC - 15343 | 20/11/2023 17:29 | 21/11/2023 12:57 | Meio ambiente - Árvore ou Vegetação  | 3    |
| 17541382 | 7  | ENC - 15343 | 20/11/2023 04:59 | 22/11/2023 19:00 | Meio ambiente - Árvore ou Vegetação  | 17   |
| 17534059 | 1  | ENC - 15343 | 20/11/2023 10:48 | 21/11/2023 10:07 | Não classificada                     | 1    |
| 17530917 | 1  | ENC - 15343 | 20/11/2023 11:14 | 20/11/2023 17:56 | Meio ambiente - Descarga Atmosférica | 3    |
| 17541382 | 3  | ENC - 15343 | 20/11/2023 04:59 | 21/11/2023 09:55 | Meio ambiente - Árvore ou Vegetação  | 4    |
| 17530779 | 1  | ENC - 15343 | 20/11/2023 07:09 | 20/11/2023 18:15 | Não classificada                     | 2    |
| 17541382 | 4  | ENC - 15343 | 20/11/2023 04:59 | 21/11/2023 09:55 | Meio ambiente - Árvore ou Vegetação  | 2    |
| 17531293 | 3  | ENC - 15343 | 20/11/2023 05:40 | 20/11/2023 08:35 | Não classificada                     | 464  |
| 17531293 | 7  | ENC - 15343 | 20/11/2023 05:40 | 20/11/2023 08:53 | Não classificada                     | 1701 |
| 17531293 | 6  | ENC - 15343 | 20/11/2023 05:40 | 20/11/2023 08:53 | Não classificada                     | 2    |
| 17531293 | 5  | ENC - 15343 | 20/11/2023 05:40 | 20/11/2023 08:35 | Não classificada                     | 2    |
| 17531293 | 2  | ENC - 15343 | 20/11/2023 05:40 | 20/11/2023 08:35 | Não classificada                     | 524  |
| 17531293 | 4  | ENC - 15343 | 20/11/2023 05:40 | 20/11/2023 08:35 | Não classificada                     | 1519 |
| 17531293 | 9  | ENC - 15343 | 20/11/2023 05:40 | 20/11/2023 11:40 | Não classificada                     | 8    |
| 17531293 | 10 | ENC - 15343 | 20/11/2023 05:40 | 20/11/2023 11:40 | Não classificada                     | 48   |
| 17532052 | 1  | ENC - 15343 | 20/11/2023 17:26 | 20/11/2023 22:09 | Não classificada                     | 3    |
| 17541382 | 2  | ENC - 15343 | 20/11/2023 04:59 | 21/11/2023 09:55 | Meio ambiente - Árvore ou Vegetação  | 145  |
| 17530624 | 1  | ENG - 15342 | 19/11/2023 14:34 | 20/11/2023 17:57 | Não classificada                     | 52   |
| 17529008 | 1  | ENG - 15342 | 19/11/2023 14:31 | 20/11/2023 14:09 | Não classificada                     | 2    |
| 17531435 | 1  | ENG - 15342 | 20/11/2023 12:51 | 20/11/2023 19:04 | Meio ambiente - Vento                | 129  |
| 17596424 | 4  | ENG - 15342 | 20/11/2023 05:58 | 23/11/2023 01:19 | Meio ambiente - Árvore ou Vegetação  | 11   |
| 17535149 | 1  | ENG - 15342 | 20/11/2023 23:53 | 21/11/2023 15:47 | Meio ambiente - Descarga Atmosférica | 2    |
| 17596424 | 5  | ENG - 15342 | 20/11/2023 05:58 | 23/11/2023 01:19 | Meio ambiente - Árvore ou Vegetação  | 6    |
| 17596424 | 3  | ENG - 15342 | 20/11/2023 05:58 | 21/11/2023 18:28 | Meio ambiente - Árvore ou Vegetação  | 5    |
| 17596424 | 2  | ENG - 15342 | 20/11/2023 05:58 | 21/11/2023 18:28 | Meio ambiente - Árvore ou Vegetação  | 14   |
| 17596424 | 1  | ENG - 15342 | 20/11/2023 05:58 | 20/11/2023 21:01 | Meio ambiente - Árvore ou Vegetação  | 2    |
| 17530276 | 1  | ENG - 15342 | 20/11/2023 08:50 | 20/11/2023 16:24 | Meio ambiente - Descarga Atmosférica | 2    |
| 17597919 | 8  | ENG - 15342 | 21/11/2023 18:46 | 21/11/2023 22:28 | Meio ambiente - Descarga Atmosférica | 303  |
| 17535226 | 1  | ENG - 15342 | 21/11/2023 10:01 | 21/11/2023 15:39 | Meio ambiente - Árvore ou Vegetação  | 170  |
| 17537675 | 1  | ENG - 15342 | 21/11/2023 18:52 | 22/11/2023 06:46 | Não classificada                     | 3    |
| 17534440 | 1  | ENG - 15342 | 21/11/2023 08:07 | 21/11/2023 13:56 | Não classificada                     | 10   |
| 17597919 | 20 | ENG - 15342 | 21/11/2023 18:46 | 22/11/2023 16:30 | Meio ambiente - Descarga Atmosférica | 3    |
| 17597919 | 3  | ENG - 15342 | 21/11/2023 18:46 | 21/11/2023 18:58 | Meio ambiente - Descarga Atmosférica | 74   |
| 17597919 | 13 | ENG - 15342 | 21/11/2023 18:46 | 22/11/2023 01:00 | Meio ambiente - Descarga Atmosférica | 250  |
| 17597919 | 1  | ENG - 15342 | 21/11/2023 18:46 | 21/11/2023 18:50 | Meio ambiente - Descarga Atmosférica | 1323 |
| 17597919 | 19 | ENG - 15342 | 21/11/2023 18:46 | 22/11/2023 11:42 | Meio ambiente - Descarga Atmosférica | 16   |
| 17597919 | 14 | ENG - 15342 | 21/11/2023 18:46 | 22/11/2023 10:24 | Meio ambiente - Descarga Atmosférica | 147  |
| 17597919 | 12 | ENG - 15342 | 21/11/2023 18:46 | 22/11/2023 01:00 | Meio ambiente - Descarga Atmosférica | 371  |
| 17597919 | 7  | ENG - 15342 | 21/11/2023 18:46 | 21/11/2023 21:29 | Meio ambiente - Descarga Atmosférica | 662  |
| 17597919 | 5  | ENG - 15342 | 21/11/2023 18:46 | 21/11/2023 19:09 | Meio ambiente - Descarga Atmosférica | 2    |
| 17597919 | 4  | ENG - 15342 | 21/11/2023 18:46 | 21/11/2023 19:09 | Meio ambiente - Descarga Atmosférica | 1    |
| 17597919 | 6  | ENG - 15342 | 21/11/2023 18:46 | 21/11/2023 19:09 | Meio ambiente - Descarga Atmosférica | 300  |
| 17597919 | 2  | ENG - 15342 | 21/11/2023 18:46 | 21/11/2023 18:58 | Meio ambiente - Descarga Atmosférica | 21   |
| 17597919 | 9  | ENG - 15342 | 21/11/2023 18:46 | 21/11/2023 23:19 | Meio ambiente - Descarga Atmosférica | 343  |
| 17594189 | 1  | ENG - 15342 | 21/11/2023 12:28 | 21/11/2023 20:21 | Meio ambiente - Descarga Atmosférica | 2    |
| 17597919 | 18 | ENG - 15342 | 21/11/2023 18:46 | 22/11/2023 11:42 | Meio ambiente - Descarga Atmosférica | 2    |
| 17538575 | 1  | ENG - 15342 | 21/11/2023 19:31 | 22/11/2023 10:48 | Meio ambiente - Descarga Atmosférica | 1    |

|          |    |             |                  |                  |                                      |      |
|----------|----|-------------|------------------|------------------|--------------------------------------|------|
| 17597919 | 17 | ENG - 15342 | 21/11/2023 18:46 | 22/11/2023 10:24 | Meio ambiente - Descarga Atmosférica | 3    |
| 17597919 | 16 | ENG - 15342 | 21/11/2023 18:46 | 22/11/2023 10:24 | Meio ambiente - Descarga Atmosférica | 1    |
| 17597919 | 10 | ENG - 15342 | 21/11/2023 18:46 | 22/11/2023 01:00 | Meio ambiente - Descarga Atmosférica | 10   |
| 17597920 | 1  | ENG - 15342 | 22/11/2023 17:11 | 22/11/2023 17:24 | Meio ambiente - Descarga Atmosférica | 10   |
| 17597920 | 5  | ENG - 15342 | 22/11/2023 17:11 | 22/11/2023 17:24 | Meio ambiente - Descarga Atmosférica | 266  |
| 17546567 | 1  | ENG - 15342 | 22/11/2023 07:11 | 24/11/2023 14:26 | Meio ambiente - Descarga Atmosférica | 1    |
| 17551394 | 1  | ENG - 15342 | 22/11/2023 18:26 | 23/11/2023 23:21 | Meio ambiente - Descarga Atmosférica | 1    |
| 17597920 | 4  | ENG - 15342 | 22/11/2023 17:11 | 22/11/2023 17:24 | Meio ambiente - Descarga Atmosférica | 371  |
| 17596425 | 2  | ENG - 15342 | 22/11/2023 19:05 | 23/11/2023 01:19 | Meio ambiente - Árvore ou Vegetação  | 7    |
| 17596425 | 1  | ENG - 15342 | 22/11/2023 19:05 | 23/11/2023 01:19 | Meio ambiente - Árvore ou Vegetação  | 14   |
| 17597920 | 2  | ENG - 15342 | 22/11/2023 17:11 | 22/11/2023 17:24 | Meio ambiente - Descarga Atmosférica | 2    |
| 17535106 | 4  | EPS - 15341 | 19/11/2023 17:12 | 21/11/2023 12:54 | Meio ambiente - Vento                | 65   |
| 17535106 | 3  | EPS - 15341 | 19/11/2023 17:12 | 21/11/2023 12:46 | Meio ambiente - Vento                | 71   |
| 17535106 | 1  | EPS - 15341 | 19/11/2023 17:12 | 21/11/2023 12:05 | Meio ambiente - Vento                | 52   |
| 17535106 | 2  | EPS - 15341 | 19/11/2023 17:12 | 21/11/2023 12:27 | Meio ambiente - Vento                | 57   |
| 17535422 | 1  | EPS - 15341 | 21/11/2023 11:33 | 21/11/2023 15:18 | Meio ambiente - Vento                | 6    |
| 17535167 | 1  | EPS - 15341 | 21/11/2023 06:54 | 21/11/2023 15:41 | Meio ambiente - Vento                | 10   |
| 17526714 | 1  | ESR - 16287 | 19/11/2023 15:51 | 19/11/2023 22:19 | Meio ambiente - Vento                | 213  |
| 17541485 | 16 | ESR - 16287 | 19/11/2023 16:14 | 21/11/2023 18:09 | Meio ambiente - Vento                | 4    |
| 17526423 | 1  | ESR - 16287 | 19/11/2023 17:31 | 19/11/2023 19:57 | Meio ambiente - Vento                | 144  |
| 17527793 | 1  | ESR - 16287 | 19/11/2023 21:20 | 20/11/2023 09:59 | Meio ambiente - Árvore ou Vegetação  | 89   |
| 17527226 | 1  | ESR - 16287 | 19/11/2023 21:18 | 20/11/2023 06:58 | Meio ambiente - Vento                | 6    |
| 17526805 | 1  | ESR - 16287 | 19/11/2023 19:55 | 19/11/2023 22:41 | Meio ambiente - Vento                | 23   |
| 17572352 | 1  | ESR - 16287 | 19/11/2023 15:05 | 19/11/2023 20:53 | Não classificada                     | 1    |
| 17541486 | 1  | ESR - 16287 | 20/11/2023 17:00 | 21/11/2023 12:17 | Meio ambiente - Vento                | 35   |
| 17530822 | 1  | ESR - 16287 | 20/11/2023 08:16 | 20/11/2023 17:40 | Meio ambiente - Vento                | 1    |
| 17529614 | 1  | ESR - 16287 | 20/11/2023 07:20 | 20/11/2023 15:34 | Meio ambiente - Vento                | 81   |
| 17531305 | 1  | ESR - 16287 | 20/11/2023 06:13 | 20/11/2023 19:34 | Meio ambiente - Vento                | 1    |
| 17530821 | 2  | ESR - 16287 | 20/11/2023 08:15 | 20/11/2023 17:10 | Meio ambiente - Vento                | 1    |
| 17533753 | 1  | ESR - 16287 | 20/11/2023 16:13 | 21/11/2023 11:27 | Meio ambiente - Árvore ou Vegetação  | 1    |
| 17543769 | 1  | ESR - 16287 | 20/11/2023 11:26 | 23/11/2023 14:30 | Meio ambiente - Árvore ou Vegetação  | 4    |
| 17538169 | 1  | ESR - 16287 | 20/11/2023 16:00 | 22/11/2023 09:29 | Meio ambiente - Vento                | 1    |
| 17532585 | 1  | ESR - 16287 | 20/11/2023 07:53 | 20/11/2023 14:43 | Não classificada                     | 63   |
| 17529848 | 1  | ESR - 16287 | 20/11/2023 12:22 | 20/11/2023 14:46 | Meio ambiente - Vento                | 1    |
| 17533213 | 1  | ESR - 16287 | 20/11/2023 12:02 | 21/11/2023 09:51 | Meio ambiente - Vento                | 17   |
| 17544797 | 1  | ESR - 16287 | 20/11/2023 14:09 | 23/11/2023 17:10 | Meio ambiente - Árvore ou Vegetação  | 12   |
| 17529282 | 1  | ESR - 16287 | 20/11/2023 08:28 | 20/11/2023 14:22 | Meio ambiente - Vento                | 1    |
| 17530821 | 1  | ESR - 16287 | 20/11/2023 08:15 | 20/11/2023 17:10 | Meio ambiente - Vento                | 5    |
| 17531707 | 1  | ESR - 16287 | 20/11/2023 07:12 | 20/11/2023 20:52 | Meio ambiente - Vento                | 3    |
| 17528864 | 1  | ESR - 16287 | 20/11/2023 08:46 | 20/11/2023 13:39 | Meio ambiente - Árvore ou Vegetação  | 66   |
| 17543173 | 1  | ESR - 16287 | 21/11/2023 06:50 | 23/11/2023 12:20 | Meio ambiente - Descarga Atmosférica | 1    |
| 17623921 | 1  | ESR - 16287 | 21/11/2023 11:02 | 21/11/2023 13:35 | Meio ambiente - Descarga Atmosférica | 339  |
| 17535368 | 1  | ESR - 16287 | 21/11/2023 08:47 | 21/11/2023 16:04 | Meio ambiente - Vento                | 35   |
| 17539779 | 1  | FCS - 15340 | 19/11/2023 17:26 | 22/11/2023 15:12 | Meio ambiente - Descarga Atmosférica | 2    |
| 17594214 | 1  | FCS - 15340 | 19/11/2023 08:01 | 19/11/2023 15:38 | Meio ambiente - Descarga Atmosférica | 1    |
| 17537577 | 5  | FCS - 15340 | 19/11/2023 16:59 | 20/11/2023 15:50 | Meio ambiente - Vento                | 4    |
| 17537577 | 4  | FCS - 15340 | 19/11/2023 16:59 | 19/11/2023 23:16 | Meio ambiente - Vento                | 17   |
| 17537577 | 3  | FCS - 15340 | 19/11/2023 16:59 | 19/11/2023 21:22 | Meio ambiente - Vento                | 13   |
| 17537577 | 2  | FCS - 15340 | 19/11/2023 16:59 | 19/11/2023 19:32 | Meio ambiente - Vento                | 12   |
| 17537577 | 1  | FCS - 15340 | 19/11/2023 16:59 | 19/11/2023 17:57 | Meio ambiente - Vento                | 3310 |
| 17612457 | 7  | FCS - 15340 | 19/11/2023 15:55 | 21/11/2023 16:58 | Meio ambiente - Vento                | 124  |
| 17612457 | 5  | FCS - 15340 | 19/11/2023 15:55 | 20/11/2023 00:22 | Meio ambiente - Vento                | 141  |
| 17612457 | 3  | FCS - 15340 | 19/11/2023 15:55 | 20/11/2023 00:22 | Meio ambiente - Vento                | 11   |
| 17612457 | 2  | FCS - 15340 | 19/11/2023 15:55 | 19/11/2023 22:24 | Meio ambiente - Vento                | 524  |
| 17612457 | 1  | FCS - 15340 | 19/11/2023 15:55 | 19/11/2023 16:17 | Meio ambiente - Vento                | 468  |
| 17547527 | 14 | FCS - 15340 | 19/11/2023 15:40 | 23/11/2023 15:50 | Meio ambiente - Árvore ou Vegetação  | 4    |
| 17547527 | 13 | FCS - 15340 | 19/11/2023 15:40 | 23/11/2023 15:50 | Meio ambiente - Árvore ou Vegetação  | 32   |
| 17547527 | 12 | FCS - 15340 | 19/11/2023 15:40 | 20/11/2023 16:25 | Meio ambiente - Árvore ou Vegetação  | 6    |
| 17547527 | 10 | FCS - 15340 | 19/11/2023 15:40 | 20/11/2023 16:25 | Meio ambiente - Árvore ou Vegetação  | 3    |

|          |    |             |                  |                  |                                      |     |
|----------|----|-------------|------------------|------------------|--------------------------------------|-----|
| 17547527 | 9  | FCS - 15340 | 19/11/2023 15:40 | 19/11/2023 22:34 | Meio ambiente - Árvore ou Vegetação  | 633 |
| 17547527 | 8  | FCS - 15340 | 19/11/2023 15:40 | 19/11/2023 22:34 | Meio ambiente - Árvore ou Vegetação  | 39  |
| 17547527 | 6  | FCS - 15340 | 19/11/2023 15:40 | 19/11/2023 21:52 | Meio ambiente - Árvore ou Vegetação  | 12  |
| 17547527 | 5  | FCS - 15340 | 19/11/2023 15:40 | 19/11/2023 21:52 | Meio ambiente - Árvore ou Vegetação  | 855 |
| 17547527 | 4  | FCS - 15340 | 19/11/2023 15:40 | 19/11/2023 21:47 | Meio ambiente - Árvore ou Vegetação  | 3   |
| 17547527 | 2  | FCS - 15340 | 19/11/2023 15:40 | 19/11/2023 20:56 | Meio ambiente - Árvore ou Vegetação  | 246 |
| 17547527 | 1  | FCS - 15340 | 19/11/2023 15:40 | 19/11/2023 20:56 | Meio ambiente - Árvore ou Vegetação  | 3   |
| 17537937 | 1  | FCS - 15340 | 19/11/2023 15:12 | 22/11/2023 08:37 | Meio ambiente - Descarga Atmosférica | 1   |
| 17525868 | 1  | FCS - 15340 | 19/11/2023 11:39 | 19/11/2023 16:36 | Meio ambiente - Descarga Atmosférica | 2   |
| 17533945 | 1  | FCS - 15340 | 19/11/2023 10:22 | 21/11/2023 12:22 | Meio ambiente - Descarga Atmosférica | 12  |
| 17547527 | 3  | FCS - 15340 | 19/11/2023 15:40 | 19/11/2023 21:47 | Meio ambiente - Árvore ou Vegetação  | 16  |
| 17612457 | 4  | FCS - 15340 | 19/11/2023 15:55 | 20/11/2023 00:22 | Meio ambiente - Vento                | 2   |
| 17612457 | 6  | FCS - 15340 | 19/11/2023 15:55 | 20/11/2023 03:04 | Meio ambiente - Vento                | 37  |
| 17612458 | 2  | FCS - 15340 | 19/11/2023 18:16 | 19/11/2023 18:39 | Meio ambiente - Vento                | 468 |
| 17555867 | 1  | FCS - 15340 | 19/11/2023 19:37 | 27/11/2023 15:30 | Meio ambiente - Árvore ou Vegetação  | 2   |
| 17547527 | 11 | FCS - 15340 | 19/11/2023 15:40 | 20/11/2023 16:25 | Meio ambiente - Árvore ou Vegetação  | 6   |
| 17547527 | 7  | FCS - 15340 | 19/11/2023 15:40 | 19/11/2023 21:52 | Meio ambiente - Árvore ou Vegetação  | 18  |
| 17525061 | 1  | FCS - 15340 | 19/11/2023 10:26 | 19/11/2023 11:54 | Não classificada                     | 1   |
| 17530663 | 1  | FCS - 15340 | 19/11/2023 18:28 | 20/11/2023 18:16 | Meio ambiente - Descarga Atmosférica | 3   |
| 17538000 | 1  | FCS - 15340 | 19/11/2023 18:19 | 22/11/2023 08:57 | Meio ambiente - Descarga Atmosférica | 2   |
| 17527448 | 1  | FCS - 15340 | 19/11/2023 18:17 | 20/11/2023 08:28 | Meio ambiente - Descarga Atmosférica | 31  |
| 17526725 | 3  | FCS - 15340 | 19/11/2023 18:16 | 19/11/2023 18:25 | Meio ambiente - Vento                | 2   |
| 17531444 | 1  | FCS - 15340 | 20/11/2023 13:01 | 20/11/2023 18:43 | Meio ambiente - Descarga Atmosférica | 2   |
| 17612460 | 3  | FCS - 15340 | 20/11/2023 03:23 | 20/11/2023 03:27 | Meio ambiente - Vento                | 141 |
| 17612459 | 2  | FCS - 15340 | 20/11/2023 03:04 | 20/11/2023 03:18 | Meio ambiente - Vento                | 524 |
| 17530818 | 1  | FCS - 15340 | 20/11/2023 08:12 | 20/11/2023 18:19 | Não classificada                     | 1   |
| 17547254 | 1  | FCS - 15340 | 20/11/2023 10:50 | 24/11/2023 17:00 | Meio ambiente - Árvore ou Vegetação  | 3   |
| 17536876 | 1  | FCS - 15340 | 20/11/2023 09:40 | 21/11/2023 20:44 | Meio ambiente - Árvore ou Vegetação  | 1   |
| 17531362 | 1  | FCS - 15340 | 20/11/2023 09:04 | 20/11/2023 19:01 | Meio ambiente - Descarga Atmosférica | 2   |
| 17612460 | 2  | FCS - 15340 | 20/11/2023 03:23 | 20/11/2023 03:27 | Meio ambiente - Vento                | 2   |
| 17612460 | 1  | FCS - 15340 | 20/11/2023 03:23 | 20/11/2023 03:27 | Meio ambiente - Vento                | 11  |
| 17549315 | 2  | FCS - 15340 | 20/11/2023 05:42 | 25/11/2023 11:35 | Não classificada                     | 2   |
| 17636773 | 3  | FCS - 15340 | 20/11/2023 21:12 | 21/11/2023 07:23 | Meio ambiente - Descarga Atmosférica | 657 |
| 17559952 | 1  | FCS - 15340 | 20/11/2023 12:07 | 21/11/2023 14:31 | Meio ambiente - Árvore ou Vegetação  | 4   |
| 17546006 | 1  | FCS - 15340 | 20/11/2023 16:39 | 24/11/2023 12:00 | Meio ambiente - Árvore ou Vegetação  | 2   |
| 17529800 | 1  | FCS - 15340 | 20/11/2023 11:08 | 20/11/2023 15:28 | Meio ambiente - Árvore ou Vegetação  | 3   |
| 17615234 | 1  | FCS - 15340 | 20/11/2023 09:00 | 24/11/2023 14:50 | Meio ambiente - Árvore ou Vegetação  | 1   |
| 17636773 | 2  | FCS - 15340 | 20/11/2023 21:12 | 21/11/2023 07:23 | Meio ambiente - Descarga Atmosférica | 205 |
| 17636773 | 1  | FCS - 15340 | 20/11/2023 21:12 | 21/11/2023 07:23 | Meio ambiente - Descarga Atmosférica | 946 |
| 17540580 | 1  | FCS - 15340 | 20/11/2023 06:03 | 22/11/2023 18:09 | Meio ambiente - Árvore ou Vegetação  | 18  |
| 17549315 | 1  | FCS - 15340 | 20/11/2023 05:42 | 25/11/2023 11:07 | Não classificada                     | 1   |
| 17532287 | 1  | FCS - 15340 | 20/11/2023 08:29 | 20/11/2023 23:16 | Meio ambiente - Descarga Atmosférica | 8   |
| 17541886 | 1  | FCS - 15340 | 20/11/2023 08:45 | 23/11/2023 00:56 | Não classificada                     | 3   |
| 17533579 | 1  | FCS - 15340 | 20/11/2023 10:07 | 21/11/2023 11:09 | Meio ambiente - Árvore ou Vegetação  | 17  |
| 17546306 | 1  | FCS - 15340 | 20/11/2023 08:00 | 24/11/2023 14:53 | Meio ambiente - Árvore ou Vegetação  | 2   |
| 17529899 | 1  | FCS - 15340 | 20/11/2023 11:09 | 20/11/2023 15:28 | Meio ambiente - Vento                | 5   |
| 17636776 | 1  | FCS - 15340 | 21/11/2023 09:38 | 21/11/2023 10:20 | Meio ambiente - Descarga Atmosférica | 468 |
| 17636774 | 2  | FCS - 15340 | 21/11/2023 03:26 | 21/11/2023 08:02 | Meio ambiente - Descarga Atmosférica | 2   |
| 17535769 | 1  | FCS - 15340 | 21/11/2023 09:06 | 21/11/2023 16:27 | Meio ambiente - Descarga Atmosférica | 1   |
| 17538889 | 1  | FCS - 15340 | 21/11/2023 16:41 | 22/11/2023 12:01 | Meio ambiente - Descarga Atmosférica | 1   |
| 17540362 | 1  | FCS - 15340 | 21/11/2023 13:07 | 22/11/2023 16:41 | Meio ambiente - Árvore ou Vegetação  | 2   |
| 17636774 | 3  | FCS - 15340 | 21/11/2023 03:26 | 21/11/2023 08:02 | Meio ambiente - Descarga Atmosférica | 141 |
| 17538641 | 1  | FCS - 15340 | 21/11/2023 21:20 | 22/11/2023 11:11 | Meio ambiente - Árvore ou Vegetação  | 3   |
| 17539522 | 1  | FCS - 15340 | 21/11/2023 21:03 | 22/11/2023 14:22 | Não classificada                     | 2   |
| 17540362 | 2  | FCS - 15340 | 21/11/2023 13:07 | 22/11/2023 16:41 | Meio ambiente - Árvore ou Vegetação  | 37  |
| 17541887 | 1  | FCS - 15340 | 21/11/2023 08:21 | 23/11/2023 00:30 | Meio ambiente - Árvore ou Vegetação  | 5   |
| 17535198 | 1  | FCS - 15340 | 21/11/2023 08:51 | 21/11/2023 15:20 | Meio ambiente - Árvore ou Vegetação  | 2   |
| 17535367 | 1  | FCS - 15340 | 21/11/2023 08:47 | 21/11/2023 16:04 | Não classificada                     | 1   |
| 17539793 | 1  | FCS - 15340 | 21/11/2023 07:59 | 22/11/2023 15:17 | Não classificada                     | 1   |

|          |   |             |                  |                  |                                      |      |
|----------|---|-------------|------------------|------------------|--------------------------------------|------|
| 17636774 | 4 | FCS - 15340 | 21/11/2023 03:26 | 21/11/2023 09:13 | Meio ambiente - Descarga Atmosférica | 468  |
| 17636774 | 1 | FCS - 15340 | 21/11/2023 03:26 | 21/11/2023 08:02 | Meio ambiente - Descarga Atmosférica | 1164 |
| 17536150 | 1 | FCS - 15340 | 21/11/2023 15:40 | 21/11/2023 17:24 | Meio ambiente - Descarga Atmosférica | 16   |
| 17541609 | 1 | FCS - 15340 | 22/11/2023 12:32 | 22/11/2023 21:53 | Não classificada                     | 3    |
| 17542901 | 1 | FCS - 15340 | 22/11/2023 09:50 | 23/11/2023 11:06 | Meio ambiente - Árvore ou Vegetação  | 1    |
| 17547257 | 1 | FCS - 15340 | 22/11/2023 15:24 | 24/11/2023 16:45 | Meio ambiente - Árvore ou Vegetação  | 12   |
| 17542548 | 1 | FCS - 15340 | 22/11/2023 18:16 | 23/11/2023 09:37 | Não classificada                     | 10   |
| 17541908 | 1 | FCS - 15340 | 22/11/2023 17:06 | 22/11/2023 23:43 | Meio ambiente - Árvore ou Vegetação  | 2    |
| 17543105 | 1 | FCS - 15340 | 22/11/2023 16:16 | 23/11/2023 12:23 | Meio ambiente - Vento                | 21   |
| 17538275 | 1 | FCS - 15340 | 22/11/2023 07:35 | 22/11/2023 09:43 | Meio ambiente - Descarga Atmosférica | 1    |
| 17542183 | 1 | FCS - 15340 | 22/11/2023 07:25 | 23/11/2023 07:22 | Meio ambiente - Árvore ou Vegetação  | 1    |
| 17543070 | 1 | FCS - 15340 | 22/11/2023 12:04 | 23/11/2023 11:25 | Meio ambiente - Árvore ou Vegetação  | 16   |
| 17527491 | 2 | FIO - 15339 | 19/11/2023 16:51 | 20/11/2023 08:38 | Não classificada                     | 1    |
| 17527491 | 1 | FIO - 15339 | 19/11/2023 16:51 | 20/11/2023 08:38 | Não classificada                     | 41   |
| 17628235 | 3 | FIO - 15339 | 19/11/2023 16:50 | 20/11/2023 09:43 | Meio ambiente - Descarga Atmosférica | 13   |
| 17628235 | 2 | FIO - 15339 | 19/11/2023 16:50 | 20/11/2023 09:43 | Meio ambiente - Descarga Atmosférica | 3    |
| 17628235 | 1 | FIO - 15339 | 19/11/2023 16:50 | 20/11/2023 09:43 | Meio ambiente - Descarga Atmosférica | 184  |
| 17527544 | 1 | FIO - 15339 | 19/11/2023 16:45 | 20/11/2023 09:01 | Meio ambiente - Vento                | 34   |
| 17530632 | 2 | FIO - 15339 | 19/11/2023 15:37 | 20/11/2023 17:20 | Meio ambiente - Árvore ou Vegetação  | 10   |
| 17530632 | 1 | FIO - 15339 | 19/11/2023 15:37 | 19/11/2023 16:13 | Meio ambiente - Árvore ou Vegetação  | 4    |
| 17529025 | 3 | FIO - 15339 | 19/11/2023 19:27 | 20/11/2023 14:06 | Meio ambiente - Vento                | 64   |
| 17537695 | 2 | FIO - 15339 | 19/11/2023 17:51 | 19/11/2023 19:21 | Meio ambiente - Vento                | 1    |
| 17537697 | 2 | FIO - 15339 | 19/11/2023 21:18 | 19/11/2023 21:47 | Meio ambiente - Vento                | 1    |
| 17529025 | 2 | FIO - 15339 | 19/11/2023 19:27 | 20/11/2023 14:06 | Meio ambiente - Vento                | 64   |
| 17529025 | 1 | FIO - 15339 | 19/11/2023 19:27 | 20/11/2023 14:06 | Meio ambiente - Vento                | 4    |
| 17529337 | 1 | FIO - 15339 | 19/11/2023 18:13 | 20/11/2023 14:57 | Meio ambiente - Árvore ou Vegetação  | 99   |
| 17533429 | 1 | FIO - 15339 | 19/11/2023 18:46 | 21/11/2023 10:29 | Não classificada                     | 1    |
| 17530252 | 1 | FIO - 15339 | 20/11/2023 08:12 | 20/11/2023 16:24 | Não classificada                     | 3    |
| 17533150 | 1 | FIO - 15339 | 20/11/2023 21:29 | 21/11/2023 09:39 | Meio ambiente - Árvore ou Vegetação  | 34   |
| 17539790 | 1 | FIO - 15339 | 20/11/2023 22:49 | 22/11/2023 15:00 | Meio ambiente - Árvore ou Vegetação  | 2    |
| 17539789 | 1 | FIO - 15339 | 20/11/2023 21:51 | 22/11/2023 15:00 | Meio ambiente - Árvore ou Vegetação  | 2    |
| 17527863 | 2 | FIO - 15339 | 20/11/2023 06:22 | 20/11/2023 10:16 | Não classificada                     | 370  |
| 17527863 | 1 | FIO - 15339 | 20/11/2023 06:22 | 20/11/2023 10:16 | Não classificada                     | 6    |
| 17536309 | 1 | FIO - 15339 | 21/11/2023 14:34 | 21/11/2023 18:26 | Meio ambiente - Árvore ou Vegetação  | 34   |
| 17536423 | 1 | FMA - 15338 | 20/11/2023 18:40 | 20/11/2023 19:43 | Meio ambiente - Vento                | 7    |
| 17531792 | 1 | FMA - 15338 | 20/11/2023 15:54 | 20/11/2023 20:58 | Meio ambiente - Vento                | 12   |
| 17530132 | 1 | FMA - 15338 | 20/11/2023 03:36 | 20/11/2023 16:02 | Não classificada                     | 7    |
| 17536423 | 4 | FMA - 15338 | 20/11/2023 18:40 | 21/11/2023 19:30 | Meio ambiente - Vento                | 1    |
| 17541032 | 1 | FMA - 15338 | 20/11/2023 09:32 | 22/11/2023 19:11 | Meio ambiente - Descarga Atmosférica | 1    |
| 17536423 | 2 | FMA - 15338 | 20/11/2023 18:40 | 20/11/2023 19:43 | Meio ambiente - Vento                | 5    |
| 17528942 | 1 | FMA - 15338 | 20/11/2023 06:25 | 20/11/2023 13:48 | Meio ambiente - Árvore ou Vegetação  | 12   |
| 17540404 | 1 | FMA - 15338 | 20/11/2023 07:14 | 22/11/2023 17:12 | Meio ambiente - Descarga Atmosférica | 1    |
| 17535694 | 1 | FMA - 15338 | 20/11/2023 07:15 | 21/11/2023 17:06 | Meio ambiente - Vento                | 33   |
| 17536013 | 1 | FMA - 15338 | 20/11/2023 19:47 | 21/11/2023 17:53 | Meio ambiente - Descarga Atmosférica | 15   |
| 17537451 | 1 | FMA - 15338 | 20/11/2023 10:23 | 21/11/2023 13:31 | Meio ambiente - Árvore ou Vegetação  | 6    |
| 17538808 | 1 | FMA - 15338 | 20/11/2023 18:25 | 22/11/2023 11:48 | Meio ambiente - Descarga Atmosférica | 11   |
| 17532360 | 1 | FMA - 15338 | 20/11/2023 18:08 | 20/11/2023 23:29 | Meio ambiente - Árvore ou Vegetação  | 23   |
| 17536423 | 3 | FMA - 15338 | 20/11/2023 18:40 | 20/11/2023 19:43 | Meio ambiente - Vento                | 1    |
| 17536422 | 1 | FMA - 15338 | 20/11/2023 11:11 | 20/11/2023 14:25 | Meio ambiente - Vento                | 5    |
| 17542256 | 1 | FMA - 15338 | 20/11/2023 16:24 | 22/11/2023 15:16 | Meio ambiente - Árvore ou Vegetação  | 1    |
| 17530930 | 1 | FMA - 15338 | 20/11/2023 11:29 | 20/11/2023 18:33 | Meio ambiente - Descarga Atmosférica | 6    |
| 17529797 | 1 | FMA - 15338 | 20/11/2023 11:05 | 20/11/2023 15:30 | Não classificada                     | 57   |
| 17541298 | 1 | FMA - 15338 | 20/11/2023 10:32 | 22/11/2023 20:46 | Meio ambiente - Árvore ou Vegetação  | 6    |
| 17527737 | 1 | FMA - 15338 | 20/11/2023 07:08 | 20/11/2023 09:44 | Meio ambiente - Vento                | 32   |
| 17533972 | 1 | FMA - 15338 | 20/11/2023 13:24 | 21/11/2023 12:08 | Não classificada                     | 94   |
| 17529668 | 1 | FMA - 15338 | 20/11/2023 08:19 | 20/11/2023 15:14 | Meio ambiente - Descarga Atmosférica | 7    |
| 17534672 | 1 | FMA - 15338 | 21/11/2023 08:54 | 21/11/2023 14:25 | Meio ambiente - Vento                | 4    |
| 17536741 | 1 | FMA - 15338 | 21/11/2023 08:46 | 21/11/2023 20:47 | Meio ambiente - Vento                | 23   |
| 17538238 | 1 | FMA - 15338 | 21/11/2023 10:22 | 22/11/2023 09:49 | Meio ambiente - Árvore ou Vegetação  | 1    |



|          |    |              |                  |                  |                                      |      |
|----------|----|--------------|------------------|------------------|--------------------------------------|------|
| 17582160 | 1  | FMA - 15338  | 21/11/2023 21:37 | 22/11/2023 16:48 | Meio ambiente - Árvore ou Vegetação  | 1    |
| 17535374 | 2  | FMA - 15338  | 21/11/2023 09:14 | 21/11/2023 15:59 | Meio ambiente - Vento                | 9    |
| 17539117 | 1  | FMA - 15338  | 21/11/2023 11:20 | 22/11/2023 13:08 | Meio ambiente - Árvore ou Vegetação  | 4    |
| 17537527 | 1  | FMA - 15338  | 21/11/2023 21:30 | 22/11/2023 00:40 | Não classificada                     | 271  |
| 17535794 | 1  | FMA - 15338  | 21/11/2023 11:05 | 21/11/2023 17:06 | Meio ambiente - Descarga Atmosférica | 5    |
| 17539620 | 1  | FMA - 15338  | 21/11/2023 09:27 | 22/11/2023 14:57 | Meio ambiente - Árvore ou Vegetação  | 1    |
| 17537030 | 1  | FMA - 15338  | 21/11/2023 16:59 | 21/11/2023 21:40 | Não classificada                     | 470  |
| 17536424 | 3  | FMA - 15338  | 21/11/2023 18:31 | 21/11/2023 19:30 | Meio ambiente - Vento                | 1    |
| 17536424 | 2  | FMA - 15338  | 21/11/2023 18:31 | 21/11/2023 19:30 | Meio ambiente - Vento                | 5    |
| 17536424 | 1  | FMA - 15338  | 21/11/2023 18:31 | 21/11/2023 19:30 | Meio ambiente - Vento                | 7    |
| 17535374 | 1  | FMA - 15338  | 21/11/2023 09:14 | 21/11/2023 15:59 | Meio ambiente - Vento                | 11   |
| 17538502 | 1  | FMA - 15338  | 21/11/2023 14:40 | 22/11/2023 11:08 | Meio ambiente - Vento                | 1    |
| 17539461 | 1  | FMA - 15338  | 21/11/2023 08:31 | 22/11/2023 13:07 | Meio ambiente - Vento                | 8    |
| 17537719 | 1  | FMA - 15338  | 21/11/2023 08:16 | 22/11/2023 07:22 | Não classificada                     | 57   |
| 17538484 | 1  | FMA - 15338  | 22/11/2023 05:14 | 22/11/2023 10:23 | Não classificada                     | 35   |
| 17538503 | 2  | FMA - 15338  | 22/11/2023 08:59 | 22/11/2023 11:08 | Meio ambiente - Vento                | 5    |
| 17586107 | 1  | FMA - 15338  | 22/11/2023 13:54 | 23/11/2023 13:39 | Meio ambiente - Árvore ou Vegetação  | 80   |
| 17541531 | 1  | FMA - 15338  | 22/11/2023 11:44 | 22/11/2023 17:13 | Meio ambiente - Vento                | 1    |
| 17538503 | 3  | FMA - 15338  | 22/11/2023 08:59 | 22/11/2023 11:08 | Meio ambiente - Vento                | 1    |
| 17538503 | 1  | FMA - 15338  | 22/11/2023 08:59 | 22/11/2023 11:08 | Meio ambiente - Vento                | 7    |
| 17540787 | 1  | FMA - 15338  | 22/11/2023 14:06 | 22/11/2023 18:10 | Meio ambiente - Árvore ou Vegetação  | 1    |
| 17542002 | 1  | FMA - 15338  | 22/11/2023 18:42 | 23/11/2023 02:17 | Não classificada                     | 12   |
| 17541528 | 1  | FMA - 15338  | 22/11/2023 09:26 | 22/11/2023 18:32 | Meio ambiente - Descarga Atmosférica | 57   |
| 17540805 | 1  | FMA - 15338  | 22/11/2023 15:09 | 22/11/2023 18:16 | Não classificada                     | 1    |
| 17542113 | 1  | FMA - 15338  | 22/11/2023 00:06 | 22/11/2023 22:00 | Meio ambiente - Vento                | 4    |
| 17569351 | 8  | FRUU - 15337 | 20/11/2023 19:02 | 20/11/2023 21:02 | Não classificada                     | 6    |
| 17530345 | 1  | FRUU - 15337 | 20/11/2023 10:38 | 20/11/2023 16:59 | Não classificada                     | 70   |
| 17528267 | 1  | FRUU - 15337 | 20/11/2023 08:46 | 20/11/2023 11:27 | Não classificada                     | 3    |
| 17540351 | 1  | FRUU - 15337 | 20/11/2023 20:48 | 22/11/2023 16:57 | Meio ambiente - Descarga Atmosférica | 1    |
| 17626640 | 2  | FRUU - 15337 | 20/11/2023 05:28 | 20/11/2023 11:48 | Meio ambiente - Vento                | 40   |
| 17569351 | 7  | FRUU - 15337 | 20/11/2023 19:02 | 20/11/2023 21:02 | Não classificada                     | 13   |
| 17538431 | 1  | FRUU - 15337 | 20/11/2023 20:50 | 22/11/2023 10:24 | Meio ambiente - Descarga Atmosférica | 1    |
| 17534433 | 1  | FRUU - 15337 | 20/11/2023 19:53 | 21/11/2023 13:57 | Não classificada                     | 1    |
| 17529747 | 1  | FRUU - 15337 | 20/11/2023 09:42 | 20/11/2023 14:53 | Meio ambiente - Vento                | 46   |
| 17538872 | 1  | FRUU - 15337 | 20/11/2023 06:38 | 22/11/2023 12:01 | Meio ambiente - Descarga Atmosférica | 1    |
| 17540350 | 1  | FRUU - 15337 | 20/11/2023 15:00 | 22/11/2023 16:47 | Meio ambiente - Descarga Atmosférica | 1    |
| 17569354 | 4  | FRUU - 15337 | 20/11/2023 19:02 | 21/11/2023 08:57 | Não classificada                     | 166  |
| 17569354 | 2  | FRUU - 15337 | 20/11/2023 19:02 | 21/11/2023 07:11 | Não classificada                     | 7    |
| 17569351 | 10 | FRUU - 15337 | 20/11/2023 19:02 | 21/11/2023 05:11 | Não classificada                     | 28   |
| 17569351 | 6  | FRUU - 15337 | 20/11/2023 19:02 | 20/11/2023 21:02 | Não classificada                     | 1096 |
| 17569351 | 4  | FRUU - 15337 | 20/11/2023 19:02 | 20/11/2023 20:54 | Não classificada                     | 6    |
| 17569351 | 2  | FRUU - 15337 | 20/11/2023 19:02 | 20/11/2023 20:54 | Não classificada                     | 192  |
| 17569351 | 1  | FRUU - 15337 | 20/11/2023 19:02 | 20/11/2023 20:54 | Não classificada                     | 132  |
| 17538800 | 1  | FRUU - 15337 | 20/11/2023 06:14 | 22/11/2023 11:42 | Não classificada                     | 3    |
| 17530456 | 1  | FRUU - 15337 | 20/11/2023 13:25 | 20/11/2023 16:21 | Não classificada                     | 1    |
| 17535984 | 1  | FRUU - 15337 | 20/11/2023 12:35 | 21/11/2023 17:53 | Meio ambiente - Descarga Atmosférica | 4    |
| 17626640 | 1  | FRUU - 15337 | 20/11/2023 05:28 | 20/11/2023 11:09 | Meio ambiente - Vento                | 134  |
| 17529328 | 1  | FRUU - 15337 | 20/11/2023 10:50 | 20/11/2023 14:36 | Não classificada                     | 514  |
| 17530898 | 1  | FRUU - 15337 | 20/11/2023 10:46 | 20/11/2023 17:24 | Não classificada                     | 1    |
| 17529763 | 1  | FRUU - 15337 | 20/11/2023 10:07 | 20/11/2023 15:05 | Não classificada                     | 33   |
| 17529084 | 1  | FRUU - 15337 | 20/11/2023 08:56 | 20/11/2023 13:20 | Meio ambiente - Árvore ou Vegetação  | 1    |
| 17532993 | 1  | FRUU - 15337 | 20/11/2023 09:00 | 21/11/2023 09:08 | Não classificada                     | 1    |
| 17528858 | 1  | FRUU - 15337 | 20/11/2023 07:52 | 20/11/2023 13:29 | Não classificada                     | 2    |
| 17529259 | 1  | FRUU - 15337 | 20/11/2023 07:33 | 20/11/2023 14:39 | Meio ambiente - Árvore ou Vegetação  | 1    |
| 17528517 | 1  | FRUU - 15337 | 20/11/2023 06:48 | 20/11/2023 12:19 | Meio ambiente - Árvore ou Vegetação  | 9    |
| 17543539 | 1  | FRUU - 15337 | 20/11/2023 12:17 | 21/11/2023 12:28 | Meio ambiente - Vento                | 8    |
| 17527722 | 1  | FRUU - 15337 | 20/11/2023 04:52 | 20/11/2023 09:45 | Não classificada                     | 40   |
| 17527928 | 1  | FRUU - 15337 | 20/11/2023 01:22 | 20/11/2023 10:33 | Não classificada                     | 332  |
| 17569351 | 5  | FRUU - 15337 | 20/11/2023 19:02 | 20/11/2023 20:54 | Não classificada                     | 9    |

|          |    |              |                  |                  |                                      |       |
|----------|----|--------------|------------------|------------------|--------------------------------------|-------|
| 17569351 | 3  | FRUU - 15337 | 20/11/2023 19:02 | 20/11/2023 20:54 | Não classificada                     | 17    |
| 17569351 | 9  | FRUU - 15337 | 20/11/2023 19:02 | 21/11/2023 05:11 | Não classificada                     | 35    |
| 17569354 | 1  | FRUU - 15337 | 20/11/2023 19:02 | 21/11/2023 05:56 | Não classificada                     | 41    |
| 17569354 | 3  | FRUU - 15337 | 20/11/2023 19:02 | 21/11/2023 08:57 | Não classificada                     | 3     |
| 17543539 | 2  | FRUU - 15337 | 20/11/2023 12:17 | 21/11/2023 12:28 | Meio ambiente - Vento                | 8     |
| 17538986 | 1  | FRUU - 15337 | 21/11/2023 22:20 | 22/11/2023 12:24 | Meio ambiente - Descarga Atmosférica | 1     |
| 17540119 | 1  | FRUU - 15337 | 21/11/2023 14:45 | 22/11/2023 15:58 | Meio ambiente - Descarga Atmosférica | 43    |
| 17543540 | 7  | FRUU - 15337 | 21/11/2023 12:27 | 23/11/2023 14:35 | Meio ambiente - Vento                | 3     |
| 17543540 | 8  | FRUU - 15337 | 21/11/2023 12:27 | 23/11/2023 14:35 | Meio ambiente - Vento                | 11    |
| 17596559 | 10 | FRUU - 15337 | 21/11/2023 18:11 | 23/11/2023 08:44 | Meio ambiente - Vento                | 9     |
| 17539950 | 1  | FRUU - 15337 | 21/11/2023 10:32 | 22/11/2023 15:47 | Não classificada                     | 4     |
| 17534863 | 1  | FRUU - 15337 | 21/11/2023 10:36 | 21/11/2023 14:58 | Não classificada                     | 1     |
| 17596559 | 8  | FRUU - 15337 | 21/11/2023 18:11 | 22/11/2023 16:13 | Meio ambiente - Vento                | 36    |
| 17596559 | 6  | FRUU - 15337 | 21/11/2023 18:11 | 22/11/2023 12:27 | Meio ambiente - Vento                | 8     |
| 17596559 | 3  | FRUU - 15337 | 21/11/2023 18:11 | 21/11/2023 21:26 | Meio ambiente - Vento                | 12    |
| 17596559 | 1  | FRUU - 15337 | 21/11/2023 18:11 | 21/11/2023 21:26 | Meio ambiente - Vento                | 3     |
| 17596559 | 7  | FRUU - 15337 | 21/11/2023 18:11 | 22/11/2023 16:13 | Meio ambiente - Vento                | 17    |
| 17596560 | 2  | FRUU - 15337 | 21/11/2023 20:01 | 21/11/2023 20:20 | Meio ambiente - Vento                | 8     |
| 17543540 | 6  | FRUU - 15337 | 21/11/2023 12:27 | 22/11/2023 14:30 | Meio ambiente - Vento                | 12    |
| 17543540 | 4  | FRUU - 15337 | 21/11/2023 12:27 | 21/11/2023 14:31 | Meio ambiente - Vento                | 1     |
| 17543540 | 3  | FRUU - 15337 | 21/11/2023 12:27 | 21/11/2023 14:31 | Meio ambiente - Vento                | 70    |
| 17539512 | 1  | FRUU - 15337 | 21/11/2023 09:27 | 22/11/2023 14:26 | Meio ambiente - Árvore ou Vegetação  | 1     |
| 17538698 | 1  | FRUU - 15337 | 21/11/2023 09:19 | 22/11/2023 11:13 | Meio ambiente - Descarga Atmosférica | 1     |
| 17537166 | 1  | FRUU - 15337 | 21/11/2023 06:27 | 21/11/2023 22:21 | Meio ambiente - Árvore ou Vegetação  | 1     |
| 17536950 | 1  | FRUU - 15337 | 21/11/2023 11:14 | 21/11/2023 21:12 | Meio ambiente - Árvore ou Vegetação  | 1     |
| 17596559 | 9  | FRUU - 15337 | 21/11/2023 18:11 | 22/11/2023 16:13 | Meio ambiente - Vento                | 4     |
| 17596560 | 1  | FRUU - 15337 | 21/11/2023 20:01 | 21/11/2023 20:20 | Meio ambiente - Vento                | 96    |
| 17596559 | 2  | FRUU - 15337 | 21/11/2023 18:11 | 21/11/2023 21:26 | Meio ambiente - Vento                | 13    |
| 17543540 | 5  | FRUU - 15337 | 21/11/2023 12:27 | 22/11/2023 14:30 | Meio ambiente - Vento                | 6     |
| 17596559 | 5  | FRUU - 15337 | 21/11/2023 18:11 | 22/11/2023 10:42 | Meio ambiente - Vento                | 5     |
| 17542433 | 2  | FRUU - 15337 | 22/11/2023 18:36 | 22/11/2023 23:26 | Meio ambiente - Vento                | 175   |
| 17540259 | 1  | FRUU - 15337 | 22/11/2023 13:34 | 22/11/2023 15:58 | Meio ambiente - Vento                | 11    |
| 17596561 | 2  | FRUU - 15337 | 22/11/2023 09:05 | 22/11/2023 09:24 | Meio ambiente - Vento                | 109   |
| 17540134 | 1  | FRUU - 15337 | 22/11/2023 08:04 | 22/11/2023 16:18 | Meio ambiente - Árvore ou Vegetação  | 4     |
| 17545759 | 1  | FRUU - 15337 | 22/11/2023 08:37 | 24/11/2023 10:37 | Meio ambiente - Vento                | 1     |
| 17537830 | 1  | FRUU - 15337 | 22/11/2023 06:17 | 22/11/2023 08:02 | Não classificada                     | 6     |
| 17542243 | 1  | FRUU - 15337 | 22/11/2023 20:44 | 23/11/2023 07:52 | Não classificada                     | 1     |
| 17544428 | 1  | FRUU - 15337 | 22/11/2023 19:42 | 23/11/2023 17:04 | Não classificada                     | 4     |
| 17542633 | 1  | FRUU - 15337 | 22/11/2023 18:17 | 23/11/2023 10:01 | Não classificada                     | 8     |
| 17567784 | 1  | FRUU - 15337 | 22/11/2023 18:20 | 22/11/2023 18:42 | Não classificada                     | 10057 |
| 17542433 | 1  | FRUU - 15337 | 22/11/2023 18:36 | 22/11/2023 22:42 | Meio ambiente - Vento                | 231   |
| 17541019 | 1  | FRUU - 15337 | 22/11/2023 18:27 | 22/11/2023 19:05 | Meio ambiente - Descarga Atmosférica | 1     |
| 17540654 | 1  | FRUU - 15337 | 22/11/2023 15:09 | 22/11/2023 17:23 | Meio ambiente - Descarga Atmosférica | 51    |
| 17539127 | 1  | FRUU - 15337 | 22/11/2023 07:16 | 22/11/2023 13:04 | Meio ambiente - Descarga Atmosférica | 63    |
| 17538953 | 1  | FRUU - 15337 | 22/11/2023 09:05 | 22/11/2023 12:08 | Meio ambiente - Descarga Atmosférica | 6     |
| 17538080 | 1  | FRUU - 15337 | 22/11/2023 04:25 | 22/11/2023 09:07 | Não classificada                     | 34    |
| 17567784 | 2  | FRUU - 15337 | 22/11/2023 18:20 | 22/11/2023 18:42 | Não classificada                     | 5     |
| 17541004 | 1  | FRUU - 15337 | 22/11/2023 16:48 | 22/11/2023 18:57 | Não classificada                     | 1     |
| 17596561 | 1  | FRUU - 15337 | 22/11/2023 09:05 | 22/11/2023 09:24 | Meio ambiente - Vento                | 3     |
| 17539309 | 1  | FRUU - 15337 | 22/11/2023 08:19 | 22/11/2023 13:49 | Não classificada                     | 2     |
| 17542433 | 4  | FRUU - 15337 | 22/11/2023 18:36 | 23/11/2023 08:10 | Meio ambiente - Vento                | 13    |
| 17541103 | 1  | FRUU - 15337 | 22/11/2023 18:41 | 22/11/2023 19:23 | Meio ambiente - Descarga Atmosférica | 444   |
| 17542737 | 1  | FRUU - 15337 | 22/11/2023 18:43 | 23/11/2023 10:27 | Não classificada                     | 7     |
| 17542433 | 3  | FRUU - 15337 | 22/11/2023 18:36 | 23/11/2023 06:34 | Meio ambiente - Vento                | 162   |
| 17596561 | 3  | FRUU - 15337 | 22/11/2023 09:05 | 22/11/2023 09:24 | Meio ambiente - Vento                | 20    |
| 17525576 | 1  | FXA - 16288  | 19/11/2023 11:26 | 19/11/2023 15:15 | Não classificada                     | 1     |
| 17567837 | 9  | FXA - 16288  | 19/11/2023 18:27 | 20/11/2023 04:10 | Meio ambiente - Vento                | 23    |
| 17567837 | 8  | FXA - 16288  | 19/11/2023 18:27 | 20/11/2023 04:10 | Meio ambiente - Vento                | 800   |
| 17567837 | 7  | FXA - 16288  | 19/11/2023 18:27 | 20/11/2023 04:09 | Meio ambiente - Vento                | 7     |



|          |    |             |                  |                  |                                      |      |
|----------|----|-------------|------------------|------------------|--------------------------------------|------|
| 17567837 | 6  | FXA - 16288 | 19/11/2023 18:27 | 20/11/2023 04:09 | Meio ambiente - Vento                | 472  |
| 17567837 | 4  | FXA - 16288 | 19/11/2023 18:27 | 20/11/2023 04:09 | Meio ambiente - Vento                | 4    |
| 17567838 | 6  | FXA - 16288 | 20/11/2023 04:09 | 21/11/2023 12:20 | Meio ambiente - Vento                | 11   |
| 17540701 | 1  | FXA - 16288 | 20/11/2023 16:48 | 22/11/2023 18:14 | Meio ambiente - Descarga Atmosférica | 6    |
| 17535999 | 1  | FXA - 16288 | 20/11/2023 16:41 | 21/11/2023 16:47 | Meio ambiente - Descarga Atmosférica | 3    |
| 17538623 | 2  | FXA - 16288 | 20/11/2023 19:59 | 22/11/2023 11:00 | Meio ambiente - Árvore ou Vegetação  | 4    |
| 17529081 | 2  | FXA - 16288 | 20/11/2023 08:05 | 20/11/2023 13:57 | Não classificada                     | 23   |
| 17536003 | 1  | FXA - 16288 | 20/11/2023 17:57 | 21/11/2023 17:17 | Não classificada                     | 1    |
| 17535310 | 1  | FXA - 16288 | 20/11/2023 11:43 | 21/11/2023 16:15 | Meio ambiente - Descarga Atmosférica | 1    |
| 17529081 | 1  | FXA - 16288 | 20/11/2023 08:05 | 20/11/2023 13:57 | Não classificada                     | 1    |
| 17554090 | 5  | FXA - 16288 | 20/11/2023 07:20 | 24/11/2023 22:27 | Meio ambiente - Árvore ou Vegetação  | 1    |
| 17535022 | 1  | FXA - 16288 | 20/11/2023 07:05 | 21/11/2023 15:07 | Meio ambiente - Árvore ou Vegetação  | 10   |
| 17538623 | 1  | FXA - 16288 | 20/11/2023 19:59 | 21/11/2023 11:23 | Meio ambiente - Árvore ou Vegetação  | 47   |
| 17567838 | 9  | FXA - 16288 | 20/11/2023 04:09 | 23/11/2023 17:00 | Meio ambiente - Vento                | 2    |
| 17567838 | 8  | FXA - 16288 | 20/11/2023 04:09 | 23/11/2023 17:00 | Meio ambiente - Vento                | 1    |
| 17567838 | 7  | FXA - 16288 | 20/11/2023 04:09 | 23/11/2023 17:00 | Meio ambiente - Vento                | 1    |
| 17567838 | 5  | FXA - 16288 | 20/11/2023 04:09 | 20/11/2023 18:27 | Meio ambiente - Vento                | 91   |
| 17567838 | 4  | FXA - 16288 | 20/11/2023 04:09 | 20/11/2023 17:14 | Meio ambiente - Vento                | 5    |
| 17567838 | 3  | FXA - 16288 | 20/11/2023 04:09 | 20/11/2023 17:14 | Meio ambiente - Vento                | 369  |
| 17567838 | 1  | FXA - 16288 | 20/11/2023 04:09 | 20/11/2023 17:14 | Meio ambiente - Vento                | 3    |
| 17536032 | 2  | FXA - 16288 | 21/11/2023 10:33 | 21/11/2023 17:57 | Meio ambiente - Vento                | 2    |
| 17536112 | 1  | FXA - 16288 | 21/11/2023 13:57 | 21/11/2023 18:01 | Meio ambiente - Vento                | 1    |
| 17536135 | 1  | FXA - 16288 | 21/11/2023 14:51 | 21/11/2023 17:57 | Meio ambiente - Árvore ou Vegetação  | 542  |
| 17536032 | 1  | FXA - 16288 | 21/11/2023 10:33 | 21/11/2023 17:57 | Meio ambiente - Vento                | 184  |
| 17538981 | 1  | FXA - 16288 | 21/11/2023 17:46 | 22/11/2023 12:20 | Não classificada                     | 2    |
| 17540718 | 1  | FXA - 16288 | 21/11/2023 15:12 | 22/11/2023 18:06 | Meio ambiente - Árvore ou Vegetação  | 1    |
| 17536025 | 1  | FXA - 16288 | 21/11/2023 06:51 | 21/11/2023 17:26 | Meio ambiente - Descarga Atmosférica | 1    |
| 17539626 | 1  | FXA - 16288 | 21/11/2023 11:43 | 22/11/2023 14:51 | Meio ambiente - Descarga Atmosférica | 1    |
| 17533895 | 1  | FXA - 16288 | 21/11/2023 07:56 | 21/11/2023 11:45 | Meio ambiente - Descarga Atmosférica | 1    |
| 17538624 | 1  | FXA - 16288 | 21/11/2023 09:08 | 21/11/2023 11:23 | Meio ambiente - Árvore ou Vegetação  | 2    |
| 17546583 | 1  | FXA - 16288 | 22/11/2023 09:39 | 24/11/2023 14:00 | Meio ambiente - Vento                | 1    |
| 17544037 | 1  | FXA - 16288 | 22/11/2023 10:47 | 23/11/2023 15:53 | Meio ambiente - Árvore ou Vegetação  | 1    |
| 17538625 | 1  | FXA - 16288 | 22/11/2023 09:00 | 22/11/2023 11:00 | Meio ambiente - Árvore ou Vegetação  | 47   |
| 17559584 | 4  | GHE - 16289 | 19/11/2023 14:20 | 19/11/2023 14:55 | Meio ambiente - Vento                | 80   |
| 17559584 | 6  | GHE - 16289 | 19/11/2023 14:20 | 19/11/2023 18:07 | Meio ambiente - Vento                | 33   |
| 17526454 | 1  | GHE - 16289 | 19/11/2023 15:59 | 19/11/2023 20:07 | Meio ambiente - Descarga Atmosférica | 19   |
| 17528911 | 1  | GHE - 16289 | 19/11/2023 15:09 | 20/11/2023 13:46 | Não classificada                     | 1    |
| 17592104 | 6  | GHE - 16289 | 19/11/2023 15:09 | 19/11/2023 16:24 | Meio ambiente - Vento                | 3107 |
| 17592104 | 5  | GHE - 16289 | 19/11/2023 15:09 | 19/11/2023 16:24 | Meio ambiente - Vento                | 29   |
| 17592104 | 3  | GHE - 16289 | 19/11/2023 15:09 | 19/11/2023 16:24 | Meio ambiente - Vento                | 399  |
| 17592104 | 2  | GHE - 16289 | 19/11/2023 15:09 | 19/11/2023 16:24 | Meio ambiente - Vento                | 172  |
| 17592104 | 1  | GHE - 16289 | 19/11/2023 15:09 | 19/11/2023 16:24 | Meio ambiente - Vento                | 352  |
| 17559594 | 4  | GHE - 16289 | 19/11/2023 15:11 | 19/11/2023 18:10 | Meio ambiente - Vento                | 80   |
| 17559594 | 3  | GHE - 16289 | 19/11/2023 15:11 | 19/11/2023 18:10 | Meio ambiente - Vento                | 4358 |
| 17559594 | 1  | GHE - 16289 | 19/11/2023 15:11 | 19/11/2023 18:10 | Meio ambiente - Vento                | 6    |
| 17559584 | 9  | GHE - 16289 | 19/11/2023 14:20 | 19/11/2023 18:07 | Meio ambiente - Vento                | 408  |
| 17559584 | 8  | GHE - 16289 | 19/11/2023 14:20 | 19/11/2023 18:07 | Meio ambiente - Vento                | 76   |
| 17559584 | 5  | GHE - 16289 | 19/11/2023 14:20 | 19/11/2023 18:07 | Meio ambiente - Vento                | 1237 |
| 17559584 | 3  | GHE - 16289 | 19/11/2023 14:20 | 19/11/2023 14:55 | Meio ambiente - Vento                | 4358 |
| 17559584 | 2  | GHE - 16289 | 19/11/2023 14:20 | 19/11/2023 14:55 | Meio ambiente - Vento                | 13   |
| 17559584 | 1  | GHE - 16289 | 19/11/2023 14:20 | 19/11/2023 14:55 | Meio ambiente - Vento                | 6    |
| 17559594 | 2  | GHE - 16289 | 19/11/2023 15:11 | 19/11/2023 18:10 | Meio ambiente - Vento                | 13   |
| 17595122 | 6  | GHE - 16289 | 19/11/2023 18:19 | 20/11/2023 18:05 | Meio ambiente - Vento                | 20   |
| 17530683 | 1  | GHE - 16289 | 19/11/2023 19:33 | 20/11/2023 18:00 | Não classificada                     | 2    |
| 17595076 | 1  | GHE - 16289 | 19/11/2023 18:05 | 22/11/2023 19:24 | Meio ambiente - Descarga Atmosférica | 5    |
| 17541589 | 15 | GHE - 16289 | 19/11/2023 23:30 | 20/11/2023 02:27 | Meio ambiente - Vento                | 1    |
| 17541589 | 14 | GHE - 16289 | 19/11/2023 23:30 | 20/11/2023 02:27 | Meio ambiente - Vento                | 8    |
| 17595122 | 4  | GHE - 16289 | 19/11/2023 18:19 | 20/11/2023 02:39 | Meio ambiente - Vento                | 2    |
| 17541517 | 1  | GHE - 16289 | 19/11/2023 18:34 | 21/11/2023 11:30 | Meio ambiente - Árvore ou Vegetação  | 1    |

|          |   |              |                  |                  |                                      |      |
|----------|---|--------------|------------------|------------------|--------------------------------------|------|
| 17526637 | 1 | GHE - 16289  | 19/11/2023 19:45 | 19/11/2023 21:28 | Meio ambiente - Árvore ou Vegetação  | 4    |
| 17595122 | 5 | GHE - 16289  | 19/11/2023 18:19 | 20/11/2023 02:39 | Meio ambiente - Vento                | 72   |
| 17595122 | 8 | GHE - 16289  | 19/11/2023 18:19 | 21/11/2023 16:10 | Meio ambiente - Vento                | 455  |
| 17595122 | 7 | GHE - 16289  | 19/11/2023 18:19 | 21/11/2023 16:10 | Meio ambiente - Vento                | 11   |
| 17595122 | 2 | GHE - 16289  | 19/11/2023 18:19 | 20/11/2023 00:43 | Meio ambiente - Vento                | 145  |
| 17533487 | 1 | GHE - 16289  | 21/11/2023 09:16 | 21/11/2023 10:34 | Meio ambiente - Descarga Atmosférica | 1    |
| 17532977 | 1 | GHE - 16289  | 21/11/2023 07:19 | 21/11/2023 08:57 | Meio ambiente - Descarga Atmosférica | 101  |
| 17535401 | 1 | GHE - 16289  | 21/11/2023 10:53 | 21/11/2023 15:44 | Meio ambiente - Árvore ou Vegetação  | 1    |
| 17533087 | 1 | GHE - 16289  | 21/11/2023 08:55 | 21/11/2023 09:22 | Meio ambiente - Descarga Atmosférica | 36   |
| 17535826 | 1 | GHE - 16289  | 21/11/2023 13:25 | 21/11/2023 16:29 | Meio ambiente - Árvore ou Vegetação  | 1    |
| 17529491 | 1 | GPED - 15335 | 19/11/2023 17:24 | 20/11/2023 15:20 | Meio ambiente - Vento                | 52   |
| 17649910 | 1 | GPED - 15335 | 19/11/2023 10:27 | 20/11/2023 12:13 | Meio ambiente - Vento                | 1    |
| 17529180 | 1 | GPED - 15335 | 19/11/2023 16:32 | 20/11/2023 14:31 | Meio ambiente - Vento                | 1    |
| 17526597 | 1 | GPED - 15335 | 19/11/2023 16:00 | 19/11/2023 21:08 | Meio ambiente - Vento                | 171  |
| 17526495 | 1 | GPED - 15335 | 19/11/2023 15:32 | 19/11/2023 20:30 | Meio ambiente - Vento                | 56   |
| 17524719 | 1 | GPED - 15335 | 19/11/2023 08:44 | 19/11/2023 09:51 | Meio ambiente - Árvore ou Vegetação  | 1    |
| 17541638 | 2 | GPED - 15335 | 19/11/2023 19:34 | 19/11/2023 22:44 | Não classificada                     | 1509 |
| 17530639 | 1 | GPED - 15335 | 19/11/2023 16:19 | 20/11/2023 17:18 | Meio ambiente - Vento                | 30   |
| 17545115 | 2 | GPED - 15335 | 19/11/2023 19:48 | 20/11/2023 18:43 | Meio ambiente - Árvore ou Vegetação  | 92   |
| 17536399 | 2 | GPED - 15335 | 19/11/2023 20:23 | 21/11/2023 16:35 | Meio ambiente - Vento                | 1    |
| 17545115 | 4 | GPED - 15335 | 19/11/2023 19:48 | 20/11/2023 19:55 | Meio ambiente - Árvore ou Vegetação  | 72   |
| 17536399 | 3 | GPED - 15335 | 19/11/2023 20:23 | 21/11/2023 16:35 | Meio ambiente - Vento                | 373  |
| 17545115 | 3 | GPED - 15335 | 19/11/2023 19:48 | 20/11/2023 18:43 | Meio ambiente - Árvore ou Vegetação  | 92   |
| 17545115 | 1 | GPED - 15335 | 19/11/2023 19:48 | 20/11/2023 18:43 | Meio ambiente - Árvore ou Vegetação  | 2    |
| 17526939 | 1 | GPED - 15335 | 19/11/2023 19:28 | 19/11/2023 23:16 | Meio ambiente - Árvore ou Vegetação  | 20   |
| 17541638 | 3 | GPED - 15335 | 19/11/2023 19:34 | 20/11/2023 11:50 | Não classificada                     | 1    |
| 17541638 | 1 | GPED - 15335 | 19/11/2023 19:34 | 19/11/2023 22:30 | Não classificada                     | 1792 |
| 17529189 | 1 | GPED - 15335 | 19/11/2023 17:43 | 20/11/2023 14:25 | Meio ambiente - Vento                | 21   |
| 17531372 | 1 | GPED - 15335 | 20/11/2023 09:26 | 20/11/2023 18:54 | Meio ambiente - Vento                | 2    |
| 17533315 | 1 | GPED - 15335 | 20/11/2023 18:20 | 21/11/2023 10:10 | Meio ambiente - Vento                | 6    |
| 17533533 | 1 | GPED - 15335 | 20/11/2023 19:57 | 21/11/2023 10:50 | Meio ambiente - Vento                | 9    |
| 17535337 | 1 | GPED - 15335 | 20/11/2023 20:59 | 21/11/2023 16:15 | Meio ambiente - Vento                | 7    |
| 17545116 | 6 | GPED - 15335 | 20/11/2023 18:44 | 23/11/2023 15:30 | Meio ambiente - Árvore ou Vegetação  | 13   |
| 17531842 | 1 | GPED - 15335 | 20/11/2023 17:23 | 20/11/2023 20:24 | Meio ambiente - Vento                | 68   |
| 17533593 | 1 | GPED - 15335 | 20/11/2023 16:22 | 21/11/2023 11:01 | Meio ambiente - Vento                | 2    |
| 17534429 | 1 | GPED - 15335 | 20/11/2023 15:52 | 21/11/2023 14:03 | Meio ambiente - Vento                | 1    |
| 17609444 | 1 | GPED - 15335 | 20/11/2023 13:44 | 21/11/2023 22:19 | Meio ambiente - Vento                | 1    |
| 17527628 | 1 | GPED - 15335 | 20/11/2023 06:23 | 20/11/2023 09:15 | Meio ambiente - Vento                | 68   |
| 17527467 | 1 | GPED - 15335 | 20/11/2023 05:29 | 20/11/2023 07:50 | Meio ambiente - Vento                | 23   |
| 17545116 | 5 | GPED - 15335 | 20/11/2023 18:44 | 23/11/2023 15:30 | Meio ambiente - Árvore ou Vegetação  | 1    |
| 17545116 | 4 | GPED - 15335 | 20/11/2023 18:44 | 22/11/2023 13:55 | Meio ambiente - Árvore ou Vegetação  | 27   |
| 17545116 | 3 | GPED - 15335 | 20/11/2023 18:44 | 20/11/2023 21:55 | Meio ambiente - Árvore ou Vegetação  | 52   |
| 17545116 | 2 | GPED - 15335 | 20/11/2023 18:44 | 20/11/2023 21:55 | Meio ambiente - Árvore ou Vegetação  | 2    |
| 17545116 | 1 | GPED - 15335 | 20/11/2023 18:44 | 20/11/2023 19:55 | Meio ambiente - Árvore ou Vegetação  | 91   |
| 17541639 | 1 | GPED - 15335 | 20/11/2023 09:09 | 20/11/2023 11:50 | Não classificada                     | 43   |
| 17539646 | 1 | GPED - 15335 | 21/11/2023 18:12 | 22/11/2023 14:41 | Meio ambiente - Vento                | 2    |
| 17536932 | 1 | GPED - 15335 | 21/11/2023 14:07 | 21/11/2023 21:02 | Meio ambiente - Vento                | 8    |
| 17536127 | 1 | GPED - 15335 | 21/11/2023 14:33 | 21/11/2023 17:34 | Meio ambiente - Vento                | 3    |
| 17534030 | 1 | GPED - 15335 | 21/11/2023 10:03 | 21/11/2023 12:05 | Meio ambiente - Vento                | 9    |
| 17537488 | 1 | GPED - 15335 | 21/11/2023 17:19 | 22/11/2023 00:35 | Meio ambiente - Vento                | 2    |
| 17537484 | 1 | GPED - 15335 | 21/11/2023 16:54 | 21/11/2023 23:39 | Meio ambiente - Vento                | 14   |
| 17535795 | 1 | GPED - 15335 | 21/11/2023 11:21 | 21/11/2023 17:04 | Meio ambiente - Vento                | 1    |
| 17534848 | 1 | GPED - 15335 | 21/11/2023 09:12 | 21/11/2023 14:52 | Meio ambiente - Vento                | 1    |
| 17535740 | 1 | GPED - 15335 | 21/11/2023 07:13 | 21/11/2023 16:47 | Meio ambiente - Vento                | 1    |
| 17538472 | 1 | GPED - 15335 | 21/11/2023 19:42 | 22/11/2023 10:30 | Não classificada                     | 1    |
| 17537320 | 1 | GPED - 15335 | 21/11/2023 15:06 | 21/11/2023 22:49 | Meio ambiente - Vento                | 8    |
| 17578005 | 1 | GPED - 15335 | 21/11/2023 13:27 | 22/11/2023 09:55 | Meio ambiente - Vento                | 1    |
| 17540501 | 4 | GPED - 15335 | 22/11/2023 14:30 | 22/11/2023 17:15 | Meio ambiente - Vento                | 53   |
| 17540929 | 1 | GPED - 15335 | 22/11/2023 15:55 | 22/11/2023 18:48 | Meio ambiente - Vento                | 15   |

|          |   |              |                  |                  |                                      |      |
|----------|---|--------------|------------------|------------------|--------------------------------------|------|
| 17578338 | 1 | GPED - 15335 | 22/11/2023 07:21 | 22/11/2023 15:25 | Meio ambiente - Vento                | 21   |
| 17542477 | 1 | GPED - 15335 | 22/11/2023 18:17 | 23/11/2023 09:22 | Meio ambiente - Vento                | 9    |
| 17541563 | 1 | GPED - 15335 | 22/11/2023 18:03 | 22/11/2023 21:33 | Meio ambiente - Árvore ou Vegetação  | 8    |
| 17540501 | 3 | GPED - 15335 | 22/11/2023 14:30 | 22/11/2023 17:15 | Meio ambiente - Vento                | 139  |
| 17540920 | 1 | GPED - 15335 | 22/11/2023 15:03 | 22/11/2023 18:38 | Meio ambiente - Árvore ou Vegetação  | 25   |
| 17540501 | 1 | GPED - 15335 | 22/11/2023 14:30 | 22/11/2023 17:15 | Meio ambiente - Vento                | 1    |
| 17537877 | 1 | GPED - 15335 | 22/11/2023 06:51 | 22/11/2023 08:22 | Meio ambiente - Vento                | 11   |
| 17540501 | 2 | GPED - 15335 | 22/11/2023 14:30 | 22/11/2023 17:15 | Meio ambiente - Vento                | 8    |
| 17538582 | 1 | GPED - 15335 | 22/11/2023 06:23 | 22/11/2023 10:54 | Meio ambiente - Vento                | 1    |
| 17527218 | 1 | GVSD - 15334 | 19/11/2023 17:36 | 19/11/2023 22:25 | Meio ambiente - Vento                | 58   |
| 17527127 | 1 | GVSD - 15334 | 19/11/2023 17:35 | 20/11/2023 02:57 | Meio ambiente - Vento                | 143  |
| 17526539 | 1 | GVSD - 15334 | 19/11/2023 17:35 | 19/11/2023 20:49 | Não classificada                     | 36   |
| 17531229 | 1 | GVSD - 15334 | 19/11/2023 17:28 | 20/11/2023 19:25 | Meio ambiente - Vento                | 61   |
| 17527126 | 1 | GVSD - 15334 | 19/11/2023 17:24 | 20/11/2023 02:54 | Meio ambiente - Vento                | 30   |
| 17528736 | 1 | GVSD - 15334 | 19/11/2023 17:21 | 20/11/2023 13:19 | Meio ambiente - Vento                | 329  |
| 17613194 | 2 | GVSD - 15334 | 19/11/2023 17:24 | 19/11/2023 17:34 | Meio ambiente - Árvore ou Vegetação  | 4    |
| 17613194 | 1 | GVSD - 15334 | 19/11/2023 17:24 | 19/11/2023 17:28 | Meio ambiente - Árvore ou Vegetação  | 6    |
| 17618185 | 2 | GVSD - 15334 | 19/11/2023 17:18 | 19/11/2023 19:34 | Meio ambiente - Árvore ou Vegetação  | 1591 |
| 17618185 | 1 | GVSD - 15334 | 19/11/2023 17:18 | 19/11/2023 17:26 | Meio ambiente - Árvore ou Vegetação  | 33   |
| 17615554 | 1 | GVSD - 15334 | 19/11/2023 17:19 | 19/11/2023 18:18 | Meio ambiente - Vento                | 8    |
| 17585519 | 5 | GVSD - 15334 | 19/11/2023 17:11 | 20/11/2023 10:07 | Meio ambiente - Vento                | 54   |
| 17585519 | 3 | GVSD - 15334 | 19/11/2023 17:11 | 19/11/2023 17:19 | Meio ambiente - Vento                | 1261 |
| 17585519 | 2 | GVSD - 15334 | 19/11/2023 17:11 | 19/11/2023 17:17 | Meio ambiente - Vento                | 5    |
| 17585519 | 1 | GVSD - 15334 | 19/11/2023 17:11 | 19/11/2023 17:17 | Meio ambiente - Vento                | 1701 |
| 17526874 | 1 | GVSD - 15334 | 19/11/2023 18:01 | 19/11/2023 23:01 | Não classificada                     | 37   |
| 17531939 | 1 | GVSD - 15334 | 19/11/2023 18:23 | 20/11/2023 22:16 | Meio ambiente - Vento                | 1    |
| 17621275 | 1 | GVSD - 15334 | 19/11/2023 21:37 | 22/11/2023 12:39 | Meio ambiente - Vento                | 4    |
| 17531935 | 1 | GVSD - 15334 | 19/11/2023 18:23 | 20/11/2023 22:16 | Meio ambiente - Vento                | 1    |
| 17537697 | 5 | GVSD - 15334 | 19/11/2023 21:18 | 21/11/2023 14:29 | Meio ambiente - Vento                | 16   |
| 17626504 | 1 | GVSD - 15334 | 19/11/2023 20:33 | 25/11/2023 17:40 | Meio ambiente - Árvore ou Vegetação  | 1    |
| 17531489 | 1 | GVSD - 15334 | 19/11/2023 19:33 | 20/11/2023 19:15 | Meio ambiente - Vento                | 57   |
| 17531927 | 1 | GVSD - 15334 | 19/11/2023 18:23 | 20/11/2023 22:16 | Meio ambiente - Vento                | 1    |
| 17537697 | 3 | GVSD - 15334 | 19/11/2023 21:18 | 19/11/2023 21:47 | Meio ambiente - Vento                | 46   |
| 17531422 | 2 | GVSD - 15334 | 19/11/2023 18:39 | 20/11/2023 12:17 | Meio ambiente - Árvore ou Vegetação  | 7    |
| 17531931 | 1 | GVSD - 15334 | 19/11/2023 18:23 | 20/11/2023 22:16 | Meio ambiente - Vento                | 1    |
| 17530740 | 1 | GVSD - 15334 | 19/11/2023 18:00 | 20/11/2023 18:20 | Meio ambiente - Árvore ou Vegetação  | 49   |
| 17530738 | 1 | GVSD - 15334 | 19/11/2023 22:00 | 20/11/2023 17:55 | Meio ambiente - Árvore ou Vegetação  | 13   |
| 17533734 | 1 | GVSD - 15334 | 19/11/2023 22:00 | 21/11/2023 11:02 | Meio ambiente - Vento                | 11   |
| 17536726 | 1 | GVSD - 15334 | 19/11/2023 23:51 | 21/11/2023 20:12 | Meio ambiente - Vento                | 1    |
| 17528839 | 1 | GVSD - 15334 | 19/11/2023 23:30 | 20/11/2023 13:32 | Meio ambiente - Vento                | 581  |
| 17637115 | 1 | GVSD - 15334 | 19/11/2023 17:36 | 20/11/2023 03:48 | Meio ambiente - Vento                | 176  |
| 17531269 | 1 | GVSD - 15334 | 19/11/2023 19:34 | 20/11/2023 00:22 | Meio ambiente - Árvore ou Vegetação  | 25   |
| 17530117 | 2 | GVSD - 15334 | 19/11/2023 22:09 | 20/11/2023 17:03 | Meio ambiente - Vento                | 182  |
| 17530117 | 1 | GVSD - 15334 | 19/11/2023 22:09 | 19/11/2023 22:14 | Meio ambiente - Vento                | 2642 |
| 17530656 | 1 | GVSD - 15334 | 19/11/2023 18:01 | 20/11/2023 18:05 | Meio ambiente - Vento                | 45   |
| 17613194 | 4 | GVSD - 15334 | 19/11/2023 17:24 | 19/11/2023 18:54 | Meio ambiente - Árvore ou Vegetação  | 23   |
| 17527660 | 1 | GVSD - 15334 | 19/11/2023 20:52 | 20/11/2023 09:30 | Meio ambiente - Vento                | 1    |
| 17535626 | 1 | GVSD - 15334 | 19/11/2023 20:46 | 21/11/2023 16:59 | Meio ambiente - Descarga Atmosférica | 16   |
| 17539018 | 2 | GVSD - 15334 | 19/11/2023 20:52 | 19/11/2023 22:30 | Meio ambiente - Vento                | 914  |
| 17539018 | 1 | GVSD - 15334 | 19/11/2023 20:52 | 19/11/2023 21:37 | Meio ambiente - Vento                | 1182 |
| 17532256 | 1 | GVSD - 15334 | 19/11/2023 19:52 | 20/11/2023 23:18 | Meio ambiente - Descarga Atmosférica | 8    |
| 17585519 | 4 | GVSD - 15334 | 19/11/2023 17:11 | 20/11/2023 10:07 | Meio ambiente - Vento                | 11   |
| 17529026 | 1 | GVSD - 15334 | 19/11/2023 19:30 | 20/11/2023 14:11 | Meio ambiente - Vento                | 45   |
| 17536690 | 1 | GVSD - 15334 | 19/11/2023 19:26 | 21/11/2023 20:08 | Meio ambiente - Vento                | 1    |
| 17528744 | 1 | GVSD - 15334 | 19/11/2023 19:00 | 20/11/2023 13:30 | Meio ambiente - Árvore ou Vegetação  | 110  |
| 17535947 | 1 | GVSD - 15334 | 19/11/2023 19:05 | 21/11/2023 17:21 | Meio ambiente - Vento                | 1    |
| 17530669 | 1 | GVSD - 15334 | 19/11/2023 18:56 | 20/11/2023 17:32 | Meio ambiente - Descarga Atmosférica | 2    |
| 17537280 | 1 | GVSD - 15334 | 19/11/2023 18:51 | 21/11/2023 22:31 | Meio ambiente - Vento                | 1    |
| 17526546 | 1 | GVSD - 15334 | 19/11/2023 18:34 | 19/11/2023 20:42 | Não classificada                     | 49   |

|          |   |              |                  |                  |                                      |      |
|----------|---|--------------|------------------|------------------|--------------------------------------|------|
| 17531942 | 1 | GVSD - 15334 | 19/11/2023 18:23 | 20/11/2023 22:16 | Meio ambiente - Vento                | 1    |
| 17531941 | 1 | GVSD - 15334 | 19/11/2023 18:23 | 20/11/2023 22:16 | Meio ambiente - Vento                | 1    |
| 17531940 | 1 | GVSD - 15334 | 19/11/2023 18:23 | 20/11/2023 22:16 | Meio ambiente - Vento                | 1    |
| 17531938 | 1 | GVSD - 15334 | 19/11/2023 18:23 | 20/11/2023 22:16 | Meio ambiente - Vento                | 1    |
| 17531937 | 1 | GVSD - 15334 | 19/11/2023 18:23 | 20/11/2023 22:16 | Meio ambiente - Vento                | 1    |
| 17531936 | 1 | GVSD - 15334 | 19/11/2023 18:23 | 20/11/2023 22:16 | Meio ambiente - Vento                | 2    |
| 17531934 | 1 | GVSD - 15334 | 19/11/2023 18:23 | 20/11/2023 22:16 | Meio ambiente - Vento                | 2    |
| 17531933 | 1 | GVSD - 15334 | 19/11/2023 18:23 | 20/11/2023 22:16 | Meio ambiente - Vento                | 1    |
| 17531932 | 1 | GVSD - 15334 | 19/11/2023 18:23 | 20/11/2023 22:16 | Meio ambiente - Vento                | 1    |
| 17531930 | 1 | GVSD - 15334 | 19/11/2023 18:23 | 20/11/2023 22:16 | Meio ambiente - Vento                | 2    |
| 17531929 | 1 | GVSD - 15334 | 19/11/2023 18:23 | 20/11/2023 22:16 | Meio ambiente - Vento                | 1    |
| 17531928 | 1 | GVSD - 15334 | 19/11/2023 18:23 | 20/11/2023 22:16 | Meio ambiente - Vento                | 2    |
| 17531926 | 1 | GVSD - 15334 | 19/11/2023 18:23 | 20/11/2023 22:16 | Meio ambiente - Vento                | 2    |
| 17531925 | 1 | GVSD - 15334 | 19/11/2023 18:23 | 20/11/2023 22:16 | Meio ambiente - Vento                | 1    |
| 17531924 | 1 | GVSD - 15334 | 19/11/2023 18:23 | 20/11/2023 22:16 | Meio ambiente - Vento                | 1    |
| 17527150 | 1 | GVSD - 15334 | 19/11/2023 18:19 | 20/11/2023 03:41 | Não classificada                     | 49   |
| 17633487 | 1 | GVSD - 15334 | 19/11/2023 18:17 | 19/11/2023 22:45 | Não classificada                     | 173  |
| 17526826 | 1 | GVSD - 15334 | 19/11/2023 17:40 | 19/11/2023 22:47 | Meio ambiente - Vento                | 58   |
| 17531241 | 2 | GVSD - 15334 | 19/11/2023 17:32 | 19/11/2023 19:17 | Não classificada                     | 75   |
| 17528323 | 1 | GVSD - 15334 | 19/11/2023 17:54 | 20/11/2023 12:02 | Meio ambiente - Vento                | 179  |
| 17526400 | 1 | GVSD - 15334 | 19/11/2023 18:11 | 19/11/2023 19:45 | Meio ambiente - Vento                | 255  |
| 17624852 | 1 | GVSD - 15334 | 19/11/2023 18:09 | 19/11/2023 20:26 | Meio ambiente - Vento                | 79   |
| 17527168 | 1 | GVSD - 15334 | 19/11/2023 18:07 | 20/11/2023 05:13 | Meio ambiente - Vento                | 433  |
| 17538357 | 1 | GVSD - 15334 | 19/11/2023 18:02 | 22/11/2023 10:17 | Meio ambiente - Descarga Atmosférica | 10   |
| 17526931 | 1 | GVSD - 15334 | 19/11/2023 18:01 | 19/11/2023 23:17 | Meio ambiente - Vento                | 120  |
| 17528324 | 1 | GVSD - 15334 | 19/11/2023 17:59 | 20/11/2023 11:37 | Meio ambiente - Vento                | 217  |
| 17534053 | 1 | GVSD - 15334 | 19/11/2023 19:55 | 21/11/2023 12:45 | Meio ambiente - Vento                | 36   |
| 17527191 | 2 | GVSD - 15334 | 19/11/2023 17:23 | 20/11/2023 00:55 | Meio ambiente - Vento                | 2415 |
| 17527191 | 1 | GVSD - 15334 | 19/11/2023 17:23 | 19/11/2023 18:04 | Meio ambiente - Vento                | 3409 |
| 17526720 | 1 | GVSD - 15334 | 19/11/2023 17:47 | 19/11/2023 21:58 | Meio ambiente - Árvore ou Vegetação  | 103  |
| 17526676 | 1 | GVSD - 15334 | 19/11/2023 17:46 | 19/11/2023 21:52 | Não classificada                     | 590  |
| 17527147 | 3 | GVSD - 15334 | 19/11/2023 17:45 | 20/11/2023 03:29 | Meio ambiente - Descarga Atmosférica | 2    |
| 17529501 | 1 | GVSD - 15334 | 19/11/2023 17:43 | 20/11/2023 15:06 | Meio ambiente - Árvore ou Vegetação  | 26   |
| 17537697 | 4 | GVSD - 15334 | 19/11/2023 21:18 | 19/11/2023 21:47 | Meio ambiente - Vento                | 24   |
| 17537697 | 2 | GVSD - 15334 | 19/11/2023 21:18 | 19/11/2023 21:47 | Meio ambiente - Vento                | 415  |
| 17537697 | 1 | GVSD - 15334 | 19/11/2023 21:18 | 19/11/2023 21:47 | Meio ambiente - Vento                | 3476 |
| 17537695 | 4 | GVSD - 15334 | 19/11/2023 17:51 | 19/11/2023 19:21 | Meio ambiente - Vento                | 24   |
| 17537695 | 3 | GVSD - 15334 | 19/11/2023 17:51 | 19/11/2023 19:21 | Meio ambiente - Vento                | 46   |
| 17537695 | 2 | GVSD - 15334 | 19/11/2023 17:51 | 19/11/2023 19:21 | Meio ambiente - Vento                | 415  |
| 17537695 | 1 | GVSD - 15334 | 19/11/2023 17:51 | 19/11/2023 19:21 | Meio ambiente - Vento                | 1942 |
| 17529500 | 1 | GVSD - 15334 | 19/11/2023 17:43 | 20/11/2023 15:37 | Não classificada                     | 35   |
| 17526243 | 1 | GVSD - 15334 | 19/11/2023 17:42 | 19/11/2023 18:26 | Meio ambiente - Vento                | 386  |
| 17526540 | 1 | GVSD - 15334 | 19/11/2023 17:39 | 19/11/2023 20:47 | Meio ambiente - Árvore ou Vegetação  | 22   |
| 17527101 | 1 | GVSD - 15334 | 19/11/2023 17:37 | 20/11/2023 02:20 | Não classificada                     | 67   |
| 17527072 | 1 | GVSD - 15334 | 19/11/2023 17:36 | 20/11/2023 01:27 | Não classificada                     | 97   |
| 17618188 | 1 | GVSD - 15334 | 20/11/2023 16:22 | 20/11/2023 16:28 | Meio ambiente - Árvore ou Vegetação  | 1591 |
| 17536541 | 3 | GVSD - 15334 | 20/11/2023 05:32 | 21/11/2023 19:46 | Meio ambiente - Árvore ou Vegetação  | 75   |
| 17536541 | 2 | GVSD - 15334 | 20/11/2023 05:32 | 21/11/2023 11:47 | Meio ambiente - Árvore ou Vegetação  | 42   |
| 17532401 | 1 | GVSD - 15334 | 20/11/2023 17:49 | 21/11/2023 01:44 | Meio ambiente - Árvore ou Vegetação  | 78   |
| 17530390 | 1 | GVSD - 15334 | 20/11/2023 11:56 | 20/11/2023 16:11 | Não classificada                     | 179  |
| 17628481 | 1 | GVSD - 15334 | 20/11/2023 01:24 | 20/11/2023 10:00 | Não classificada                     | 217  |
| 17537944 | 1 | GVSD - 15334 | 20/11/2023 17:00 | 21/11/2023 10:25 | Meio ambiente - Vento                | 5    |
| 17574463 | 1 | GVSD - 15334 | 20/11/2023 13:50 | 21/11/2023 18:09 | Meio ambiente - Árvore ou Vegetação  | 49   |
| 17538549 | 1 | GVSD - 15334 | 20/11/2023 17:03 | 22/11/2023 11:03 | Não classificada                     | 2    |
| 17534055 | 1 | GVSD - 15334 | 20/11/2023 08:04 | 21/11/2023 12:32 | Meio ambiente - Descarga Atmosférica | 9    |
| 17531169 | 2 | GVSD - 15334 | 20/11/2023 17:32 | 20/11/2023 17:58 | Meio ambiente - Vento                | 4    |
| 17531169 | 1 | GVSD - 15334 | 20/11/2023 17:32 | 20/11/2023 17:58 | Meio ambiente - Vento                | 4    |
| 17529589 | 1 | GVSD - 15334 | 20/11/2023 06:37 | 20/11/2023 15:31 | Não classificada                     | 9    |
| 17532042 | 1 | GVSD - 15334 | 20/11/2023 14:14 | 20/11/2023 20:13 | Não classificada                     | 3    |

|          |    |              |                  |                  |                                      |     |
|----------|----|--------------|------------------|------------------|--------------------------------------|-----|
| 17532090 | 1  | GVSD - 15334 | 20/11/2023 20:07 | 20/11/2023 22:02 | Meio ambiente - Árvore ou Vegetação  | 4   |
| 17532043 | 1  | GVSD - 15334 | 20/11/2023 17:14 | 20/11/2023 20:13 | Não classificada                     | 5   |
| 17540579 | 2  | GVSD - 15334 | 20/11/2023 19:40 | 21/11/2023 15:47 | Meio ambiente - Árvore ou Vegetação  | 2   |
| 17540579 | 1  | GVSD - 15334 | 20/11/2023 19:40 | 20/11/2023 20:01 | Meio ambiente - Árvore ou Vegetação  | 38  |
| 17536541 | 1  | GVSD - 15334 | 20/11/2023 05:32 | 21/11/2023 10:33 | Meio ambiente - Árvore ou Vegetação  | 80  |
| 17539418 | 1  | GVSD - 15334 | 20/11/2023 17:53 | 22/11/2023 14:16 | Meio ambiente - Vento                | 1   |
| 17533598 | 1  | GVSD - 15334 | 20/11/2023 17:06 | 21/11/2023 11:04 | Meio ambiente - Vento                | 3   |
| 17530726 | 1  | GVSD - 15334 | 20/11/2023 00:58 | 20/11/2023 18:09 | Não classificada                     | 87  |
| 17541382 | 2  | GVSD - 15334 | 20/11/2023 04:59 | 21/11/2023 09:55 | Meio ambiente - Árvore ou Vegetação  | 2   |
| 17538874 | 1  | GVSD - 15334 | 20/11/2023 15:39 | 22/11/2023 11:59 | Meio ambiente - Vento                | 1   |
| 17531503 | 1  | GVSD - 15334 | 20/11/2023 09:59 | 20/11/2023 17:21 | Meio ambiente - Vento                | 10  |
| 17536890 | 1  | GVSD - 15334 | 20/11/2023 08:25 | 21/11/2023 20:15 | Meio ambiente - Árvore ou Vegetação  | 12  |
| 17532525 | 1  | GVSD - 15334 | 20/11/2023 14:44 | 21/11/2023 02:49 | Meio ambiente - Árvore ou Vegetação  | 109 |
| 17532780 | 1  | GVSD - 15334 | 20/11/2023 14:28 | 21/11/2023 08:17 | Meio ambiente - Vento                | 8   |
| 17535669 | 1  | GVSD - 15334 | 20/11/2023 14:15 | 21/11/2023 17:06 | Meio ambiente - Vento                | 53  |
| 17533748 | 1  | GVSD - 15334 | 20/11/2023 14:07 | 21/11/2023 11:27 | Meio ambiente - Árvore ou Vegetação  | 25  |
| 17530237 | 1  | GVSD - 15334 | 20/11/2023 07:54 | 20/11/2023 15:47 | Meio ambiente - Vento                | 1   |
| 17530169 | 1  | GVSD - 15334 | 20/11/2023 06:44 | 20/11/2023 14:47 | Meio ambiente - Vento                | 101 |
| 17531423 | 2  | GVSD - 15334 | 20/11/2023 12:35 | 20/11/2023 14:49 | Meio ambiente - Árvore ou Vegetação  | 21  |
| 17534769 | 1  | GVSD - 15334 | 20/11/2023 11:27 | 21/11/2023 14:59 | Meio ambiente - Vento                | 3   |
| 17538292 | 1  | GVSD - 15334 | 20/11/2023 10:26 | 22/11/2023 10:04 | Meio ambiente - Árvore ou Vegetação  | 3   |
| 17530278 | 1  | GVSD - 15334 | 20/11/2023 08:50 | 20/11/2023 15:47 | Meio ambiente - Descarga Atmosférica | 22  |
| 17537448 | 1  | GVSD - 15334 | 20/11/2023 17:07 | 22/11/2023 00:27 | Meio ambiente - Vento                | 12  |
| 17535637 | 1  | GVSD - 15334 | 20/11/2023 08:15 | 21/11/2023 16:47 | Meio ambiente - Vento                | 19  |
| 17538101 | 1  | GVSD - 15334 | 20/11/2023 07:42 | 22/11/2023 09:16 | Meio ambiente - Vento                | 2   |
| 17527812 | 1  | GVSD - 15334 | 20/11/2023 06:32 | 20/11/2023 09:57 | Meio ambiente - Árvore ou Vegetação  | 2   |
| 17538617 | 1  | GVSD - 15334 | 20/11/2023 06:26 | 22/11/2023 11:08 | Meio ambiente - Descarga Atmosférica | 1   |
| 17531297 | 1  | GVSD - 15334 | 20/11/2023 05:57 | 20/11/2023 20:17 | Meio ambiente - Descarga Atmosférica | 2   |
| 17538424 | 1  | GVSD - 15334 | 20/11/2023 05:46 | 22/11/2023 09:52 | Meio ambiente - Árvore ou Vegetação  | 2   |
| 17527165 | 1  | GVSD - 15334 | 20/11/2023 01:05 | 20/11/2023 04:59 | Meio ambiente - Vento                | 85  |
| 17540579 | 3  | GVSD - 15334 | 20/11/2023 19:40 | 22/11/2023 17:40 | Meio ambiente - Árvore ou Vegetação  | 17  |
| 17539781 | 1  | GVSD - 15334 | 20/11/2023 07:04 | 22/11/2023 15:17 | Meio ambiente - Vento                | 25  |
| 17532497 | 1  | GVSD - 15334 | 21/11/2023 00:00 | 21/11/2023 00:29 | Meio ambiente - Vento                | 6   |
| 17532496 | 1  | GVSD - 15334 | 21/11/2023 00:00 | 21/11/2023 00:29 | Meio ambiente - Vento                | 1   |
| 17537179 | 1  | GVSD - 15334 | 21/11/2023 11:13 | 21/11/2023 22:12 | Meio ambiente - Vento                | 1   |
| 17536781 | 1  | GVSD - 15334 | 21/11/2023 14:34 | 21/11/2023 20:25 | Meio ambiente - Vento                | 3   |
| 17538298 | 1  | GVSD - 15334 | 21/11/2023 10:08 | 22/11/2023 10:07 | Meio ambiente - Vento                | 3   |
| 17537298 | 1  | GVSD - 15334 | 21/11/2023 04:09 | 21/11/2023 22:48 | Não classificada                     | 57  |
| 17540712 | 1  | GVSD - 15334 | 21/11/2023 09:20 | 22/11/2023 18:03 | Meio ambiente - Vento                | 1   |
| 17538305 | 1  | GVSD - 15334 | 21/11/2023 14:40 | 22/11/2023 09:59 | Não classificada                     | 1   |
| 17535461 | 1  | GVSD - 15334 | 21/11/2023 12:42 | 21/11/2023 16:06 | Meio ambiente - Descarga Atmosférica | 11  |
| 17577712 | 1  | GVSD - 15334 | 21/11/2023 08:25 | 21/11/2023 11:07 | Meio ambiente - Vento                | 1   |
| 17536446 | 1  | GVSD - 15334 | 21/11/2023 09:15 | 21/11/2023 18:57 | Meio ambiente - Vento                | 97  |
| 17536803 | 1  | GVSD - 15334 | 21/11/2023 06:17 | 21/11/2023 20:40 | Não classificada                     | 79  |
| 17534291 | 1  | GVSD - 15334 | 21/11/2023 08:30 | 21/11/2023 13:32 | Meio ambiente - Árvore ou Vegetação  | 26  |
| 17530037 | 1  | GVST - 15333 | 19/11/2023 17:33 | 20/11/2023 16:29 | Meio ambiente - Descarga Atmosférica | 1   |
| 17530036 | 1  | GVST - 15333 | 19/11/2023 17:33 | 20/11/2023 16:29 | Meio ambiente - Descarga Atmosférica | 1   |
| 17530035 | 1  | GVST - 15333 | 19/11/2023 17:33 | 20/11/2023 16:29 | Meio ambiente - Descarga Atmosférica | 2   |
| 17530033 | 1  | GVST - 15333 | 19/11/2023 17:33 | 20/11/2023 16:29 | Meio ambiente - Descarga Atmosférica | 4   |
| 17530032 | 1  | GVST - 15333 | 19/11/2023 17:33 | 20/11/2023 16:29 | Meio ambiente - Descarga Atmosférica | 3   |
| 17530031 | 1  | GVST - 15333 | 19/11/2023 17:33 | 20/11/2023 16:29 | Meio ambiente - Descarga Atmosférica | 1   |
| 17530030 | 1  | GVST - 15333 | 19/11/2023 17:33 | 20/11/2023 16:29 | Meio ambiente - Descarga Atmosférica | 1   |
| 17631135 | 1  | GVST - 15333 | 19/11/2023 17:30 | 20/11/2023 11:16 | Não classificada                     | 172 |
| 17527835 | 1  | GVST - 15333 | 19/11/2023 17:29 | 20/11/2023 10:21 | Meio ambiente - Vento                | 283 |
| 17615554 | 4  | GVST - 15333 | 19/11/2023 17:19 | 19/11/2023 21:30 | Meio ambiente - Vento                | 3   |
| 17615554 | 2  | GVST - 15333 | 19/11/2023 17:19 | 19/11/2023 18:18 | Meio ambiente - Vento                | 3   |
| 17615554 | 1  | GVST - 15333 | 19/11/2023 17:19 | 19/11/2023 18:18 | Meio ambiente - Vento                | 621 |
| 17615551 | 13 | GVST - 15333 | 19/11/2023 17:16 | 21/11/2023 09:02 | Meio ambiente - Vento                | 21  |
| 17615551 | 12 | GVST - 15333 | 19/11/2023 17:16 | 20/11/2023 23:19 | Meio ambiente - Vento                | 16  |

|          |    |              |                  |                  |                                      |      |
|----------|----|--------------|------------------|------------------|--------------------------------------|------|
| 17615551 | 10 | GVST - 15333 | 19/11/2023 17:16 | 20/11/2023 23:19 | Meio ambiente - Vento                | 45   |
| 17615551 | 9  | GVST - 15333 | 19/11/2023 17:16 | 20/11/2023 23:19 | Meio ambiente - Vento                | 24   |
| 17615551 | 8  | GVST - 15333 | 19/11/2023 17:16 | 20/11/2023 23:19 | Meio ambiente - Vento                | 18   |
| 17615551 | 7  | GVST - 15333 | 19/11/2023 17:16 | 20/11/2023 23:19 | Meio ambiente - Vento                | 9    |
| 17615551 | 6  | GVST - 15333 | 19/11/2023 17:16 | 20/11/2023 23:19 | Meio ambiente - Vento                | 1140 |
| 17615551 | 4  | GVST - 15333 | 19/11/2023 17:16 | 20/11/2023 03:21 | Meio ambiente - Vento                | 6    |
| 17615551 | 2  | GVST - 15333 | 19/11/2023 17:16 | 19/11/2023 17:51 | Meio ambiente - Vento                | 5    |
| 17615551 | 1  | GVST - 15333 | 19/11/2023 17:16 | 19/11/2023 17:51 | Meio ambiente - Vento                | 105  |
| 17531236 | 1  | GVST - 15333 | 19/11/2023 17:52 | 20/11/2023 19:10 | Não classificada                     | 65   |
| 17530038 | 1  | GVST - 15333 | 19/11/2023 17:33 | 20/11/2023 16:29 | Meio ambiente - Descarga Atmosférica | 2    |
| 17530034 | 1  | GVST - 15333 | 19/11/2023 17:33 | 20/11/2023 16:29 | Meio ambiente - Descarga Atmosférica | 1    |
| 17615551 | 14 | GVST - 15333 | 19/11/2023 17:16 | 21/11/2023 09:02 | Meio ambiente - Vento                | 10   |
| 17615554 | 3  | GVST - 15333 | 19/11/2023 17:19 | 19/11/2023 18:18 | Meio ambiente - Vento                | 1    |
| 17615556 | 1  | GVST - 15333 | 19/11/2023 23:34 | 19/11/2023 23:55 | Meio ambiente - Vento                | 2    |
| 17603626 | 2  | GVST - 15333 | 19/11/2023 20:02 | 21/11/2023 16:45 | Meio ambiente - Árvore ou Vegetação  | 3    |
| 17531241 | 2  | GVST - 15333 | 19/11/2023 17:32 | 19/11/2023 19:17 | Não classificada                     | 75   |
| 17603626 | 1  | GVST - 15333 | 19/11/2023 20:02 | 21/11/2023 16:45 | Meio ambiente - Árvore ou Vegetação  | 9    |
| 17603626 | 3  | GVST - 15333 | 19/11/2023 20:02 | 21/11/2023 16:45 | Meio ambiente - Árvore ou Vegetação  | 1    |
| 17530722 | 1  | GVST - 15333 | 19/11/2023 19:30 | 20/11/2023 18:02 | Meio ambiente - Árvore ou Vegetação  | 201  |
| 17615551 | 3  | GVST - 15333 | 19/11/2023 17:16 | 19/11/2023 21:02 | Meio ambiente - Vento                | 2    |
| 17615551 | 5  | GVST - 15333 | 19/11/2023 17:16 | 20/11/2023 08:11 | Meio ambiente - Vento                | 23   |
| 17615551 | 11 | GVST - 15333 | 19/11/2023 17:16 | 20/11/2023 23:19 | Meio ambiente - Vento                | 1    |
| 17537281 | 1  | GVST - 15333 | 19/11/2023 18:59 | 21/11/2023 22:58 | Meio ambiente - Árvore ou Vegetação  | 2    |
| 17615560 | 2  | GVST - 15333 | 20/11/2023 11:33 | 20/11/2023 22:51 | Meio ambiente - Vento                | 23   |
| 17615560 | 1  | GVST - 15333 | 20/11/2023 11:33 | 20/11/2023 11:41 | Meio ambiente - Vento                | 8    |
| 17615559 | 1  | GVST - 15333 | 20/11/2023 08:18 | 20/11/2023 11:32 | Meio ambiente - Vento                | 23   |
| 17615558 | 1  | GVST - 15333 | 20/11/2023 02:32 | 20/11/2023 02:49 | Meio ambiente - Vento                | 2    |
| 17615557 | 1  | GVST - 15333 | 20/11/2023 00:34 | 20/11/2023 00:40 | Meio ambiente - Vento                | 2    |
| 17538751 | 1  | GVST - 15333 | 20/11/2023 12:14 | 22/11/2023 11:35 | Meio ambiente - Vento                | 6    |
| 17534337 | 1  | GVST - 15333 | 20/11/2023 08:42 | 21/11/2023 13:09 | Meio ambiente - Vento                | 4    |
| 17537450 | 1  | GVST - 15333 | 20/11/2023 19:02 | 22/11/2023 00:27 | Meio ambiente - Vento                | 24   |
| 17538054 | 1  | GVST - 15333 | 21/11/2023 06:46 | 21/11/2023 22:03 | Meio ambiente - Vento                | 1    |
| 17534226 | 1  | GVST - 15333 | 21/11/2023 06:49 | 21/11/2023 13:25 | Meio ambiente - Vento                | 120  |
| 17534226 | 2  | GVST - 15333 | 21/11/2023 06:49 | 21/11/2023 13:25 | Meio ambiente - Vento                | 24   |
| 17595413 | 1  | GVST - 15333 | 21/11/2023 12:48 | 22/11/2023 17:00 | Meio ambiente - Árvore ou Vegetação  | 13   |
| 17537470 | 3  | GVST - 15333 | 21/11/2023 13:18 | 22/11/2023 00:12 | Não classificada                     | 46   |
| 17537470 | 2  | GVST - 15333 | 21/11/2023 13:18 | 22/11/2023 00:12 | Não classificada                     | 24   |
| 17534226 | 4  | GVST - 15333 | 21/11/2023 06:49 | 21/11/2023 13:25 | Meio ambiente - Vento                | 16   |
| 17534226 | 3  | GVST - 15333 | 21/11/2023 06:49 | 21/11/2023 13:25 | Meio ambiente - Vento                | 46   |
| 17539625 | 1  | GVST - 15333 | 21/11/2023 11:06 | 22/11/2023 14:43 | Não classificada                     | 1    |
| 17538815 | 1  | GVST - 15333 | 21/11/2023 10:22 | 22/11/2023 11:09 | Não classificada                     | 1    |
| 17533401 | 1  | GVST - 15333 | 21/11/2023 07:30 | 21/11/2023 10:24 | Meio ambiente - Descarga Atmosférica | 9    |
| 17537470 | 4  | GVST - 15333 | 21/11/2023 13:18 | 22/11/2023 00:12 | Não classificada                     | 16   |
| 17537470 | 1  | GVST - 15333 | 21/11/2023 13:18 | 22/11/2023 00:12 | Não classificada                     | 120  |
| 17539637 | 1  | GVST - 15333 | 21/11/2023 14:55 | 22/11/2023 14:34 | Não classificada                     | 7    |
| 17613194 | 7  | GVSU - 15332 | 19/11/2023 17:24 | 20/11/2023 01:07 | Meio ambiente - Árvore ou Vegetação  | 468  |
| 17613194 | 5  | GVSU - 15332 | 19/11/2023 17:24 | 19/11/2023 22:28 | Meio ambiente - Árvore ou Vegetação  | 643  |
| 17613194 | 4  | GVSU - 15332 | 19/11/2023 17:24 | 19/11/2023 18:54 | Meio ambiente - Árvore ou Vegetação  | 2032 |
| 17613194 | 2  | GVSU - 15332 | 19/11/2023 17:24 | 19/11/2023 17:34 | Meio ambiente - Árvore ou Vegetação  | 970  |
| 17613194 | 1  | GVSU - 15332 | 19/11/2023 17:24 | 19/11/2023 17:28 | Meio ambiente - Árvore ou Vegetação  | 1245 |
| 17618185 | 5  | GVSU - 15332 | 19/11/2023 17:18 | 19/11/2023 22:47 | Meio ambiente - Árvore ou Vegetação  | 383  |
| 17618185 | 3  | GVSU - 15332 | 19/11/2023 17:18 | 19/11/2023 19:56 | Meio ambiente - Árvore ou Vegetação  | 2    |
| 17618185 | 1  | GVSU - 15332 | 19/11/2023 17:18 | 19/11/2023 17:26 | Meio ambiente - Árvore ou Vegetação  | 149  |
| 17531243 | 3  | GVSU - 15332 | 19/11/2023 19:01 | 19/11/2023 23:22 | Não classificada                     | 281  |
| 17529232 | 1  | GVSU - 15332 | 19/11/2023 21:13 | 20/11/2023 14:24 | Meio ambiente - Vento                | 65   |
| 17595146 | 2  | GVSU - 15332 | 19/11/2023 17:44 | 20/11/2023 04:08 | Meio ambiente - Vento                | 622  |
| 17613194 | 3  | GVSU - 15332 | 19/11/2023 17:24 | 19/11/2023 18:52 | Meio ambiente - Árvore ou Vegetação  | 767  |
| 17618185 | 6  | GVSU - 15332 | 19/11/2023 17:18 | 20/11/2023 14:23 | Meio ambiente - Árvore ou Vegetação  | 76   |
| 17530734 | 1  | GVSU - 15332 | 19/11/2023 21:35 | 20/11/2023 18:15 | Meio ambiente - Árvore ou Vegetação  | 104  |

|          |   |              |                  |                  |                                      |      |
|----------|---|--------------|------------------|------------------|--------------------------------------|------|
| 17595146 | 1 | GVSU - 15332 | 19/11/2023 17:44 | 20/11/2023 03:02 | Meio ambiente - Vento                | 542  |
| 17529538 | 1 | GVSU - 15332 | 19/11/2023 22:08 | 20/11/2023 15:04 | Meio ambiente - Vento                | 1    |
| 17532500 | 1 | GVSU - 15332 | 19/11/2023 18:26 | 21/11/2023 02:13 | Meio ambiente - Árvore ou Vegetação  | 18   |
| 17526988 | 1 | GVSU - 15332 | 19/11/2023 21:34 | 19/11/2023 23:58 | Meio ambiente - Vento                | 76   |
| 17613194 | 6 | GVSU - 15332 | 19/11/2023 17:24 | 20/11/2023 00:45 | Meio ambiente - Árvore ou Vegetação  | 682  |
| 17618185 | 4 | GVSU - 15332 | 19/11/2023 17:18 | 19/11/2023 22:21 | Meio ambiente - Árvore ou Vegetação  | 1197 |
| 17527157 | 1 | GVSU - 15332 | 19/11/2023 19:22 | 20/11/2023 04:17 | Meio ambiente - Vento                | 48   |
| 17526976 | 1 | GVSU - 15332 | 19/11/2023 19:11 | 19/11/2023 23:44 | Não classificada                     | 14   |
| 17526656 | 1 | GVSU - 15332 | 19/11/2023 19:11 | 19/11/2023 21:40 | Meio ambiente - Árvore ou Vegetação  | 1    |
| 17527162 | 1 | GVSU - 15332 | 19/11/2023 19:07 | 20/11/2023 04:26 | Meio ambiente - Vento                | 171  |
| 17528004 | 1 | GVSU - 15332 | 19/11/2023 19:04 | 20/11/2023 10:49 | Meio ambiente - Árvore ou Vegetação  | 99   |
| 17527155 | 1 | GVSU - 15332 | 19/11/2023 18:58 | 20/11/2023 03:59 | Meio ambiente - Vento                | 77   |
| 17526515 | 1 | GVSU - 15332 | 19/11/2023 18:35 | 19/11/2023 20:34 | Meio ambiente - Árvore ou Vegetação  | 50   |
| 17526607 | 1 | GVSU - 15332 | 19/11/2023 18:33 | 19/11/2023 21:09 | Não classificada                     | 33   |
| 17526581 | 1 | GVSU - 15332 | 19/11/2023 18:26 | 19/11/2023 20:54 | Não classificada                     | 65   |
| 17531243 | 2 | GVSU - 15332 | 19/11/2023 19:01 | 19/11/2023 20:14 | Não classificada                     | 101  |
| 17531243 | 1 | GVSU - 15332 | 19/11/2023 19:01 | 19/11/2023 20:02 | Não classificada                     | 552  |
| 17531242 | 1 | GVSU - 15332 | 19/11/2023 17:38 | 19/11/2023 18:35 | Não classificada                     | 3045 |
| 17531241 | 3 | GVSU - 15332 | 19/11/2023 17:32 | 19/11/2023 21:35 | Não classificada                     | 1772 |
| 17531241 | 2 | GVSU - 15332 | 19/11/2023 17:32 | 19/11/2023 19:17 | Não classificada                     | 1716 |
| 17531241 | 1 | GVSU - 15332 | 19/11/2023 17:32 | 19/11/2023 18:27 | Não classificada                     | 74   |
| 17526576 | 1 | GVSU - 15332 | 19/11/2023 18:15 | 19/11/2023 21:02 | Não classificada                     | 68   |
| 17527088 | 1 | GVSU - 15332 | 19/11/2023 17:31 | 20/11/2023 01:55 | Não classificada                     | 130  |
| 17529492 | 1 | GVSU - 15332 | 19/11/2023 17:25 | 20/11/2023 14:55 | Meio ambiente - Vento                | 46   |
| 17595271 | 1 | GVSU - 15332 | 20/11/2023 00:21 | 21/11/2023 00:32 | Meio ambiente - Árvore ou Vegetação  | 31   |
| 17595271 | 2 | GVSU - 15332 | 20/11/2023 00:21 | 21/11/2023 12:33 | Meio ambiente - Árvore ou Vegetação  | 44   |
| 17531765 | 1 | GVSU - 15332 | 20/11/2023 14:24 | 20/11/2023 21:20 | Meio ambiente - Vento                | 92   |
| 17531694 | 1 | GVSU - 15332 | 20/11/2023 02:21 | 20/11/2023 21:07 | Meio ambiente - Árvore ou Vegetação  | 58   |
| 17530735 | 1 | GVSU - 15332 | 20/11/2023 13:57 | 20/11/2023 17:58 | Meio ambiente - Árvore ou Vegetação  | 45   |
| 17595148 | 1 | GVSU - 15332 | 20/11/2023 00:04 | 20/11/2023 20:50 | Meio ambiente - Vento                | 53   |
| 17535161 | 1 | GVSU - 15332 | 21/11/2023 06:39 | 21/11/2023 15:56 | Meio ambiente - Descarga Atmosférica | 65   |
| 17536029 | 1 | GVSU - 15332 | 21/11/2023 07:59 | 21/11/2023 17:51 | Meio ambiente - Descarga Atmosférica | 41   |
| 17531228 | 1 | IAD - 15331  | 19/11/2023 17:23 | 20/11/2023 19:03 | Meio ambiente - Vento                | 6    |
| 17531117 | 1 | IAD - 15331  | 19/11/2023 18:43 | 20/11/2023 18:00 | Meio ambiente - Vento                | 378  |
| 17530686 | 6 | IAD - 15331  | 19/11/2023 16:35 | 20/11/2023 15:25 | Meio ambiente - Árvore ou Vegetação  | 56   |
| 17530686 | 5 | IAD - 15331  | 19/11/2023 16:35 | 20/11/2023 15:25 | Meio ambiente - Árvore ou Vegetação  | 21   |
| 17526265 | 2 | IAD - 15331  | 19/11/2023 16:47 | 19/11/2023 18:44 | Não classificada                     | 21   |
| 17527499 | 1 | IAD - 15331  | 19/11/2023 19:50 | 20/11/2023 08:41 | Não classificada                     | 3    |
| 17530686 | 3 | IAD - 15331  | 19/11/2023 16:35 | 19/11/2023 20:20 | Meio ambiente - Árvore ou Vegetação  | 9    |
| 17530686 | 2 | IAD - 15331  | 19/11/2023 16:35 | 19/11/2023 20:20 | Meio ambiente - Árvore ou Vegetação  | 66   |
| 17530686 | 1 | IAD - 15331  | 19/11/2023 16:35 | 19/11/2023 20:20 | Meio ambiente - Árvore ou Vegetação  | 51   |
| 17531246 | 1 | IAD - 15331  | 19/11/2023 19:09 | 20/11/2023 19:50 | Não classificada                     | 3    |
| 17527370 | 1 | IAD - 15331  | 19/11/2023 19:03 | 20/11/2023 08:09 | Não classificada                     | 12   |
| 17526265 | 1 | IAD - 15331  | 19/11/2023 16:47 | 19/11/2023 18:44 | Não classificada                     | 30   |
| 17534078 | 2 | IAD - 15331  | 20/11/2023 17:32 | 21/11/2023 11:30 | Meio ambiente - Vento                | 4    |
| 17583080 | 1 | IAD - 15331  | 20/11/2023 09:38 | 20/11/2023 19:02 | Meio ambiente - Vento                | 3    |
| 17534078 | 1 | IAD - 15331  | 20/11/2023 17:32 | 21/11/2023 11:30 | Meio ambiente - Vento                | 23   |
| 17532178 | 2 | IAD - 15331  | 20/11/2023 01:41 | 20/11/2023 16:38 | Não classificada                     | 21   |
| 17532391 | 1 | IAD - 15331  | 20/11/2023 07:08 | 21/11/2023 01:53 | Meio ambiente - Árvore ou Vegetação  | 6    |
| 17528514 | 1 | IAD - 15331  | 20/11/2023 05:55 | 20/11/2023 12:11 | Meio ambiente - Árvore ou Vegetação  | 1    |
| 17532178 | 1 | IAD - 15331  | 20/11/2023 01:41 | 20/11/2023 16:38 | Não classificada                     | 30   |
| 17535894 | 1 | IAD - 15331  | 21/11/2023 15:35 | 21/11/2023 17:01 | Meio ambiente - Vento                | 32   |
| 17534079 | 2 | IAD - 15331  | 21/11/2023 10:28 | 21/11/2023 11:30 | Meio ambiente - Vento                | 17   |
| 17534079 | 1 | IAD - 15331  | 21/11/2023 10:28 | 21/11/2023 11:30 | Meio ambiente - Vento                | 7    |
| 17540022 | 1 | IAD - 15331  | 22/11/2023 12:35 | 22/11/2023 15:47 | Não classificada                     | 3    |
| 17532008 | 1 | IANU - 15651 | 20/11/2023 13:04 | 20/11/2023 21:55 | Meio ambiente - Vento                | 1    |
| 17528129 | 1 | IANU - 15651 | 20/11/2023 03:18 | 20/11/2023 11:27 | Meio ambiente - Árvore ou Vegetação  | 52   |
| 17530965 | 1 | IANU - 15651 | 20/11/2023 13:38 | 20/11/2023 16:24 | Meio ambiente - Árvore ou Vegetação  | 8    |
| 17530231 | 1 | IANU - 15651 | 20/11/2023 07:47 | 20/11/2023 16:24 | Meio ambiente - Árvore ou Vegetação  | 21   |

|          |   |              |                  |                  |                                      |       |
|----------|---|--------------|------------------|------------------|--------------------------------------|-------|
| 17531636 | 1 | IANU - 15651 | 20/11/2023 18:54 | 20/11/2023 20:22 | Meio ambiente - Vento                | 538   |
| 17529618 | 1 | IANU - 15651 | 20/11/2023 07:28 | 20/11/2023 14:53 | Meio ambiente - Árvore ou Vegetação  | 13    |
| 17531125 | 1 | IANU - 15651 | 20/11/2023 15:58 | 20/11/2023 17:15 | Meio ambiente - Árvore ou Vegetação  | 2     |
| 17530964 | 1 | IANU - 15651 | 20/11/2023 06:48 | 20/11/2023 16:24 | Meio ambiente - Árvore ou Vegetação  | 42    |
| 17532173 | 1 | IANU - 15651 | 20/11/2023 09:33 | 20/11/2023 22:58 | Meio ambiente - Vento                | 80    |
| 17530939 | 1 | IANU - 15651 | 20/11/2023 11:44 | 20/11/2023 17:32 | Meio ambiente - Árvore ou Vegetação  | 9     |
| 17582687 | 4 | IANU - 15651 | 20/11/2023 05:36 | 21/11/2023 17:36 | Meio ambiente - Vento                | 10    |
| 17582687 | 2 | IANU - 15651 | 20/11/2023 05:36 | 21/11/2023 14:25 | Meio ambiente - Vento                | 2     |
| 17582687 | 1 | IANU - 15651 | 20/11/2023 05:36 | 21/11/2023 13:48 | Meio ambiente - Vento                | 15    |
| 17530185 | 1 | IANU - 15651 | 20/11/2023 07:03 | 20/11/2023 16:05 | Não classificada                     | 2     |
| 17529597 | 4 | IANU - 15651 | 20/11/2023 06:40 | 20/11/2023 14:58 | Meio ambiente - Descarga Atmosférica | 24    |
| 17581363 | 1 | IANU - 15651 | 20/11/2023 06:11 | 20/11/2023 11:06 | Meio ambiente - Árvore ou Vegetação  | 27    |
| 17527677 | 1 | IANU - 15651 | 20/11/2023 05:30 | 20/11/2023 09:22 | Meio ambiente - Vento                | 5     |
| 17561225 | 6 | IANU - 15651 | 20/11/2023 05:22 | 20/11/2023 05:28 | Meio ambiente - Vento                | 249   |
| 17561225 | 5 | IANU - 15651 | 20/11/2023 05:22 | 20/11/2023 05:28 | Meio ambiente - Vento                | 2     |
| 17561225 | 4 | IANU - 15651 | 20/11/2023 05:22 | 20/11/2023 05:28 | Meio ambiente - Vento                | 17    |
| 17530137 | 2 | IANU - 15651 | 20/11/2023 05:37 | 20/11/2023 14:41 | Meio ambiente - Árvore ou Vegetação  | 54    |
| 17530137 | 1 | IANU - 15651 | 20/11/2023 05:37 | 20/11/2023 05:52 | Meio ambiente - Árvore ou Vegetação  | 275   |
| 17527125 | 1 | IANU - 15651 | 20/11/2023 00:06 | 20/11/2023 03:03 | Meio ambiente - Vento                | 230   |
| 17582687 | 3 | IANU - 15651 | 20/11/2023 05:36 | 21/11/2023 17:03 | Meio ambiente - Vento                | 3     |
| 17535546 | 1 | IANU - 15651 | 21/11/2023 14:13 | 21/11/2023 15:56 | Meio ambiente - Vento                | 1     |
| 17536126 | 1 | IANU - 15651 | 21/11/2023 14:28 | 21/11/2023 18:01 | Meio ambiente - Descarga Atmosférica | 2     |
| 17534705 | 1 | IANU - 15651 | 21/11/2023 13:06 | 21/11/2023 14:25 | Meio ambiente - Descarga Atmosférica | 1     |
| 17535423 | 2 | IANU - 15651 | 21/11/2023 11:54 | 21/11/2023 12:24 | Meio ambiente - Árvore ou Vegetação  | 750   |
| 17535423 | 1 | IANU - 15651 | 21/11/2023 11:54 | 21/11/2023 12:24 | Meio ambiente - Árvore ou Vegetação  | 54    |
| 17534876 | 1 | IANU - 15651 | 21/11/2023 10:47 | 21/11/2023 10:50 | Meio ambiente - Vento                | 78    |
| 17533261 | 1 | IANU - 15651 | 21/11/2023 08:10 | 21/11/2023 09:50 | Meio ambiente - Descarga Atmosférica | 1     |
| 17532812 | 1 | IANU - 15651 | 21/11/2023 06:51 | 21/11/2023 08:18 | Meio ambiente - Descarga Atmosférica | 28    |
| 17534876 | 2 | IANU - 15651 | 21/11/2023 10:47 | 21/11/2023 10:50 | Meio ambiente - Vento                | 10890 |
| 17536030 | 1 | IANU - 15651 | 21/11/2023 08:02 | 21/11/2023 17:12 | Meio ambiente - Descarga Atmosférica | 1     |
| 17582688 | 1 | IANU - 15651 | 21/11/2023 15:35 | 21/11/2023 16:50 | Meio ambiente - Vento                | 17    |
| 17535423 | 3 | IANU - 15651 | 21/11/2023 11:54 | 21/11/2023 15:02 | Meio ambiente - Árvore ou Vegetação  | 4     |
| 17540778 | 1 | IANU - 15651 | 22/11/2023 14:21 | 22/11/2023 15:33 | Meio ambiente - Descarga Atmosférica | 211   |
| 17540777 | 1 | IANU - 15651 | 22/11/2023 10:00 | 22/11/2023 15:34 | Meio ambiente - Descarga Atmosférica | 71    |
| 17537878 | 1 | IANU - 15651 | 22/11/2023 07:04 | 22/11/2023 08:20 | Não classificada                     | 2     |
| 17526223 | 1 | IBAD - 15329 | 19/11/2023 16:38 | 19/11/2023 18:31 | Meio ambiente - Descarga Atmosférica | 187   |
| 17526322 | 1 | IBAD - 15329 | 19/11/2023 15:11 | 19/11/2023 19:17 | Meio ambiente - Vento                | 50    |
| 17526820 | 2 | IBAD - 15329 | 19/11/2023 15:12 | 19/11/2023 15:54 | Meio ambiente - Vento                | 1     |
| 17525835 | 1 | IBAD - 15329 | 19/11/2023 13:27 | 19/11/2023 16:20 | Meio ambiente - Descarga Atmosférica | 127   |
| 17541515 | 2 | IBAD - 15329 | 19/11/2023 12:46 | 19/11/2023 16:33 | Meio ambiente - Vento                | 252   |
| 17541515 | 1 | IBAD - 15329 | 19/11/2023 12:46 | 19/11/2023 14:03 | Meio ambiente - Vento                | 2026  |
| 17559008 | 1 | IBAD - 15329 | 19/11/2023 11:58 | 19/11/2023 14:31 | Meio ambiente - Vento                | 14    |
| 17529235 | 1 | IBAD - 15329 | 19/11/2023 21:42 | 20/11/2023 14:29 | Não classificada                     | 48    |
| 17541518 | 1 | IBAD - 15329 | 19/11/2023 21:03 | 22/11/2023 08:02 | Meio ambiente - Vento                | 2     |
| 17531427 | 3 | IBAD - 15329 | 20/11/2023 12:31 | 20/11/2023 19:41 | Meio ambiente - Descarga Atmosférica | 4     |
| 17530915 | 1 | IBAD - 15329 | 20/11/2023 11:09 | 20/11/2023 17:07 | Meio ambiente - Descarga Atmosférica | 5     |
| 17531344 | 1 | IBAD - 15329 | 20/11/2023 08:18 | 20/11/2023 19:44 | Meio ambiente - Descarga Atmosférica | 1     |
| 17541591 | 5 | IBAD - 15329 | 20/11/2023 01:30 | 20/11/2023 07:25 | Meio ambiente - Descarga Atmosférica | 105   |
| 17541593 | 7 | IBAD - 15329 | 20/11/2023 14:19 | 20/11/2023 14:44 | Meio ambiente - Descarga Atmosférica | 41    |
| 17541593 | 6 | IBAD - 15329 | 20/11/2023 14:19 | 20/11/2023 14:44 | Meio ambiente - Descarga Atmosférica | 387   |
| 17531545 | 1 | IBAD - 15329 | 20/11/2023 16:42 | 20/11/2023 19:43 | Meio ambiente - Descarga Atmosférica | 1     |
| 17533581 | 1 | IBAD - 15329 | 20/11/2023 10:24 | 21/11/2023 11:02 | Meio ambiente - Descarga Atmosférica | 12    |
| 17530356 | 2 | IBAD - 15329 | 20/11/2023 10:52 | 20/11/2023 16:46 | Meio ambiente - Descarga Atmosférica | 66    |
| 17536004 | 3 | IBAD - 15329 | 20/11/2023 16:59 | 21/11/2023 16:35 | Meio ambiente - Árvore ou Vegetação  | 2     |
| 17527815 | 3 | IBAD - 15329 | 20/11/2023 07:07 | 20/11/2023 10:05 | Meio ambiente - Descarga Atmosférica | 2     |
| 17530515 | 1 | IBAD - 15329 | 20/11/2023 14:47 | 20/11/2023 16:32 | Meio ambiente - Descarga Atmosférica | 3     |
| 17531427 | 2 | IBAD - 15329 | 20/11/2023 12:31 | 20/11/2023 19:41 | Meio ambiente - Descarga Atmosférica | 13    |
| 17531427 | 1 | IBAD - 15329 | 20/11/2023 12:31 | 20/11/2023 19:41 | Meio ambiente - Descarga Atmosférica | 1     |
| 17530162 | 1 | IBAD - 15329 | 20/11/2023 06:21 | 20/11/2023 16:41 | Não classificada                     | 8     |



|          |   |              |                  |                  |                                      |      |
|----------|---|--------------|------------------|------------------|--------------------------------------|------|
| 17530356 | 1 | IBAD - 15329 | 20/11/2023 10:52 | 20/11/2023 16:46 | Meio ambiente - Descarga Atmosférica | 26   |
| 17530197 | 1 | IBAD - 15329 | 20/11/2023 07:17 | 20/11/2023 16:24 | Meio ambiente - Descarga Atmosférica | 2    |
| 17527815 | 2 | IBAD - 15329 | 20/11/2023 07:07 | 20/11/2023 10:05 | Meio ambiente - Descarga Atmosférica | 1    |
| 17530270 | 1 | IBAD - 15329 | 20/11/2023 08:45 | 20/11/2023 16:06 | Não classificada                     | 68   |
| 17527475 | 1 | IBAD - 15329 | 20/11/2023 07:48 | 20/11/2023 08:27 | Meio ambiente - Descarga Atmosférica | 52   |
| 17527815 | 1 | IBAD - 15329 | 20/11/2023 07:07 | 20/11/2023 10:05 | Meio ambiente - Descarga Atmosférica | 78   |
| 17541593 | 5 | IBAD - 15329 | 20/11/2023 14:19 | 20/11/2023 14:44 | Meio ambiente - Descarga Atmosférica | 1    |
| 17541591 | 7 | IBAD - 15329 | 20/11/2023 01:30 | 20/11/2023 08:08 | Meio ambiente - Descarga Atmosférica | 4    |
| 17541591 | 6 | IBAD - 15329 | 20/11/2023 01:30 | 20/11/2023 08:08 | Meio ambiente - Descarga Atmosférica | 418  |
| 17541591 | 3 | IBAD - 15329 | 20/11/2023 01:30 | 20/11/2023 07:25 | Meio ambiente - Descarga Atmosférica | 660  |
| 17541591 | 2 | IBAD - 15329 | 20/11/2023 01:30 | 20/11/2023 07:25 | Meio ambiente - Descarga Atmosférica | 4    |
| 17541591 | 1 | IBAD - 15329 | 20/11/2023 01:30 | 20/11/2023 07:25 | Meio ambiente - Descarga Atmosférica | 1    |
| 17529552 | 1 | IBAD - 15329 | 20/11/2023 00:50 | 20/11/2023 15:44 | Meio ambiente - Descarga Atmosférica | 1    |
| 17541519 | 1 | IBAD - 15329 | 20/11/2023 09:20 | 22/11/2023 08:02 | Meio ambiente - Vento                | 1    |
| 17535393 | 1 | IBAD - 15329 | 21/11/2023 10:29 | 21/11/2023 15:59 | Meio ambiente - Árvore ou Vegetação  | 4    |
| 17541594 | 2 | IBAD - 15329 | 21/11/2023 09:05 | 21/11/2023 09:08 | Meio ambiente - Descarga Atmosférica | 131  |
| 17541594 | 3 | IBAD - 15329 | 21/11/2023 09:05 | 21/11/2023 09:08 | Meio ambiente - Descarga Atmosférica | 53   |
| 17541596 | 3 | IBAD - 15329 | 21/11/2023 14:51 | 21/11/2023 15:02 | Meio ambiente - Descarga Atmosférica | 660  |
| 17541596 | 1 | IBAD - 15329 | 21/11/2023 14:51 | 21/11/2023 15:02 | Meio ambiente - Descarga Atmosférica | 1    |
| 17541647 | 1 | IBAD - 15329 | 21/11/2023 09:54 | 21/11/2023 12:13 | Meio ambiente - Árvore ou Vegetação  | 203  |
| 17535755 | 1 | IBAD - 15329 | 21/11/2023 08:12 | 21/11/2023 16:53 | Meio ambiente - Descarga Atmosférica | 1    |
| 17534007 | 1 | IBAD - 15329 | 21/11/2023 07:24 | 21/11/2023 12:27 | Meio ambiente - Descarga Atmosférica | 8    |
| 17533020 | 1 | IBAD - 15329 | 21/11/2023 06:27 | 21/11/2023 09:08 | Meio ambiente - Descarga Atmosférica | 3    |
| 17540989 | 1 | IBAD - 15329 | 21/11/2023 14:18 | 22/11/2023 18:00 | Meio ambiente - Vento                | 8    |
| 17541596 | 5 | IBAD - 15329 | 21/11/2023 14:51 | 21/11/2023 15:02 | Meio ambiente - Descarga Atmosférica | 105  |
| 17541596 | 2 | IBAD - 15329 | 21/11/2023 14:51 | 21/11/2023 15:02 | Meio ambiente - Descarga Atmosférica | 4    |
| 17541594 | 6 | IBAD - 15329 | 21/11/2023 09:05 | 21/11/2023 09:18 | Meio ambiente - Descarga Atmosférica | 41   |
| 17541594 | 5 | IBAD - 15329 | 21/11/2023 09:05 | 21/11/2023 09:18 | Meio ambiente - Descarga Atmosférica | 455  |
| 17541594 | 4 | IBAD - 15329 | 21/11/2023 09:05 | 21/11/2023 09:18 | Meio ambiente - Descarga Atmosférica | 1    |
| 17541594 | 1 | IBAD - 15329 | 21/11/2023 09:05 | 21/11/2023 09:08 | Meio ambiente - Descarga Atmosférica | 4    |
| 17541515 | 1 | IBAT - 15328 | 19/11/2023 12:46 | 19/11/2023 14:03 | Meio ambiente - Vento                | 11   |
| 17559008 | 2 | IBAT - 15328 | 19/11/2023 11:58 | 19/11/2023 14:31 | Meio ambiente - Vento                | 598  |
| 17559008 | 1 | IBAT - 15328 | 19/11/2023 11:58 | 19/11/2023 14:31 | Meio ambiente - Vento                | 2476 |
| 17559008 | 3 | IBAT - 15328 | 19/11/2023 11:58 | 19/11/2023 14:31 | Meio ambiente - Vento                | 22   |
| 17527671 | 1 | IBAT - 15328 | 19/11/2023 23:26 | 20/11/2023 09:20 | Meio ambiente - Árvore ou Vegetação  | 59   |
| 17535089 | 1 | IBAT - 15328 | 20/11/2023 08:53 | 21/11/2023 15:44 | Meio ambiente - Árvore ou Vegetação  | 6    |
| 17528770 | 1 | IBAT - 15328 | 20/11/2023 08:45 | 20/11/2023 13:13 | Meio ambiente - Vento                | 1    |
| 17531750 | 1 | IBAT - 15328 | 20/11/2023 11:52 | 20/11/2023 20:30 | Não classificada                     | 8    |
| 17530910 | 1 | IBAT - 15328 | 20/11/2023 11:07 | 20/11/2023 17:50 | Meio ambiente - Descarga Atmosférica | 7    |
| 17530874 | 1 | IBAT - 15328 | 20/11/2023 09:45 | 20/11/2023 17:17 | Meio ambiente - Vento                | 16   |
| 17529738 | 1 | IBAT - 15328 | 20/11/2023 09:26 | 20/11/2023 13:53 | Meio ambiente - Descarga Atmosférica | 1    |
| 17527464 | 1 | IBAT - 15328 | 20/11/2023 04:54 | 20/11/2023 08:34 | Meio ambiente - Descarga Atmosférica | 1    |
| 17527884 | 1 | IBAT - 15328 | 20/11/2023 08:20 | 20/11/2023 10:07 | Meio ambiente - Descarga Atmosférica | 10   |
| 17534411 | 1 | IBAT - 15328 | 21/11/2023 12:51 | 21/11/2023 13:51 | Meio ambiente - Descarga Atmosférica | 1    |
| 17535348 | 1 | IBAT - 15328 | 21/11/2023 06:38 | 21/11/2023 16:15 | Meio ambiente - Descarga Atmosférica | 1    |
| 17534032 | 1 | IBAT - 15328 | 21/11/2023 10:08 | 21/11/2023 12:10 | Meio ambiente - Descarga Atmosférica | 24   |
| 17586600 | 2 | IBT - 16341  | 19/11/2023 23:55 | 20/11/2023 18:52 | Meio ambiente - Vento                | 10   |
| 17527249 | 1 | IBT - 16341  | 19/11/2023 22:59 | 20/11/2023 07:15 | Meio ambiente - Vento                | 2    |
| 17530075 | 1 | IBT - 16341  | 19/11/2023 19:13 | 20/11/2023 15:55 | Meio ambiente - Vento                | 3    |
| 17537575 | 1 | IBT - 16341  | 21/11/2023 17:50 | 22/11/2023 02:44 | Meio ambiente - Descarga Atmosférica | 2    |
| 17529477 | 1 | IBYD - 15327 | 19/11/2023 16:10 | 20/11/2023 15:13 | Meio ambiente - Descarga Atmosférica | 39   |
| 17526150 | 1 | IBYD - 15327 | 19/11/2023 13:34 | 19/11/2023 18:10 | Meio ambiente - Descarga Atmosférica | 1    |
| 17537278 | 1 | IBYD - 15327 | 19/11/2023 12:08 | 21/11/2023 22:47 | Meio ambiente - Descarga Atmosférica | 19   |
| 17525199 | 1 | IBYD - 15327 | 19/11/2023 10:02 | 19/11/2023 13:04 | Não classificada                     | 4    |
| 17524795 | 1 | IBYD - 15327 | 19/11/2023 07:45 | 19/11/2023 10:23 | Não classificada                     | 1    |
| 17596442 | 2 | IBYD - 15327 | 19/11/2023 21:28 | 20/11/2023 19:54 | Meio ambiente - Árvore ou Vegetação  | 3    |
| 17596442 | 1 | IBYD - 15327 | 19/11/2023 21:28 | 20/11/2023 12:00 | Meio ambiente - Árvore ou Vegetação  | 41   |
| 17536205 | 1 | IBYD - 15327 | 19/11/2023 18:14 | 21/11/2023 18:28 | Meio ambiente - Descarga Atmosférica | 3    |
| 17541024 | 3 | IBYD - 15327 | 20/11/2023 01:03 | 20/11/2023 01:58 | Meio ambiente - Vento                | 388  |

|          |    |              |                  |                  |                                      |      |
|----------|----|--------------|------------------|------------------|--------------------------------------|------|
| 17541024 | 5  | IBYD - 15327 | 20/11/2023 01:03 | 20/11/2023 08:10 | Meio ambiente - Vento                | 373  |
| 17541026 | 2  | IBYD - 15327 | 20/11/2023 10:22 | 20/11/2023 11:42 | Meio ambiente - Vento                | 1    |
| 17530791 | 1  | IBYD - 15327 | 20/11/2023 07:28 | 20/11/2023 18:27 | Meio ambiente - Descarga Atmosférica | 1    |
| 17541025 | 1  | IBYD - 15327 | 20/11/2023 01:58 | 20/11/2023 10:22 | Meio ambiente - Vento                | 311  |
| 17536526 | 2  | IBYD - 15327 | 20/11/2023 08:10 | 21/11/2023 19:11 | Não classificada                     | 9    |
| 17534799 | 1  | IBYD - 15327 | 20/11/2023 19:07 | 21/11/2023 14:49 | Meio ambiente - Descarga Atmosférica | 1    |
| 17535081 | 1  | IBYD - 15327 | 20/11/2023 15:14 | 21/11/2023 15:39 | Meio ambiente - Descarga Atmosférica | 1    |
| 17530543 | 1  | IBYD - 15327 | 20/11/2023 15:34 | 20/11/2023 16:39 | Meio ambiente - Árvore ou Vegetação  | 1    |
| 17535706 | 1  | IBYD - 15327 | 20/11/2023 19:37 | 21/11/2023 16:59 | Meio ambiente - Descarga Atmosférica | 1    |
| 17596443 | 3  | IBYD - 15327 | 20/11/2023 07:51 | 21/11/2023 15:54 | Meio ambiente - Árvore ou Vegetação  | 1    |
| 17534506 | 1  | IBYD - 15327 | 20/11/2023 12:40 | 21/11/2023 14:16 | Meio ambiente - Descarga Atmosférica | 1    |
| 17541026 | 5  | IBYD - 15327 | 20/11/2023 10:22 | 21/11/2023 11:55 | Meio ambiente - Vento                | 38   |
| 17536526 | 1  | IBYD - 15327 | 20/11/2023 08:10 | 21/11/2023 19:11 | Não classificada                     | 25   |
| 17541025 | 3  | IBYD - 15327 | 20/11/2023 01:58 | 20/11/2023 10:22 | Meio ambiente - Vento                | 49   |
| 17541026 | 4  | IBYD - 15327 | 20/11/2023 10:22 | 20/11/2023 15:16 | Meio ambiente - Vento                | 95   |
| 17530167 | 1  | IBYD - 15327 | 20/11/2023 06:37 | 20/11/2023 15:52 | Meio ambiente - Descarga Atmosférica | 1    |
| 17541026 | 3  | IBYD - 15327 | 20/11/2023 10:22 | 20/11/2023 11:42 | Meio ambiente - Vento                | 49   |
| 17541026 | 1  | IBYD - 15327 | 20/11/2023 10:22 | 20/11/2023 11:42 | Meio ambiente - Vento                | 178  |
| 17541025 | 4  | IBYD - 15327 | 20/11/2023 01:58 | 20/11/2023 10:23 | Meio ambiente - Vento                | 68   |
| 17541025 | 2  | IBYD - 15327 | 20/11/2023 01:58 | 20/11/2023 10:22 | Meio ambiente - Vento                | 1    |
| 17541024 | 6  | IBYD - 15327 | 20/11/2023 01:03 | 20/11/2023 08:10 | Meio ambiente - Vento                | 1    |
| 17541024 | 4  | IBYD - 15327 | 20/11/2023 01:03 | 20/11/2023 08:10 | Meio ambiente - Vento                | 34   |
| 17541024 | 2  | IBYD - 15327 | 20/11/2023 01:03 | 20/11/2023 01:58 | Meio ambiente - Vento                | 1    |
| 17541024 | 1  | IBYD - 15327 | 20/11/2023 01:03 | 20/11/2023 01:58 | Meio ambiente - Vento                | 379  |
| 17596443 | 2  | IBYD - 15327 | 20/11/2023 07:51 | 20/11/2023 17:05 | Meio ambiente - Árvore ou Vegetação  | 1    |
| 17596443 | 1  | IBYD - 15327 | 20/11/2023 07:51 | 20/11/2023 16:02 | Meio ambiente - Árvore ou Vegetação  | 5    |
| 17541025 | 5  | IBYD - 15327 | 20/11/2023 01:58 | 20/11/2023 10:23 | Meio ambiente - Vento                | 339  |
| 17540884 | 1  | IBYD - 15327 | 21/11/2023 17:04 | 22/11/2023 18:33 | Meio ambiente - Descarga Atmosférica | 1    |
| 17536280 | 1  | IBYD - 15327 | 21/11/2023 11:05 | 21/11/2023 18:06 | Meio ambiente - Descarga Atmosférica | 1    |
| 17535873 | 1  | IBYD - 15327 | 21/11/2023 15:01 | 21/11/2023 16:32 | Meio ambiente - Descarga Atmosférica | 1    |
| 17534811 | 1  | IBYD - 15327 | 21/11/2023 00:32 | 21/11/2023 14:58 | Meio ambiente - Descarga Atmosférica | 1    |
| 17538717 | 1  | IBYD - 15327 | 22/11/2023 05:37 | 22/11/2023 11:24 | Não classificada                     | 3    |
| 17540634 | 1  | IBYD - 15327 | 22/11/2023 13:06 | 22/11/2023 17:38 | Meio ambiente - Descarga Atmosférica | 1    |
| 17542292 | 1  | IBYD - 15327 | 22/11/2023 10:51 | 23/11/2023 08:20 | Não classificada                     | 1    |
| 17539872 | 1  | IBYD - 15327 | 22/11/2023 10:41 | 22/11/2023 15:14 | Não classificada                     | 1    |
| 17540995 | 1  | IBYD - 15327 | 22/11/2023 10:07 | 22/11/2023 18:59 | Meio ambiente - Descarga Atmosférica | 1    |
| 17539451 | 1  | IBYD - 15327 | 22/11/2023 09:24 | 22/11/2023 14:18 | Meio ambiente - Descarga Atmosférica | 1    |
| 17541029 | 1  | IBYD - 15327 | 22/11/2023 11:17 | 22/11/2023 13:24 | Meio ambiente - Vento                | 14   |
| 17541028 | 1  | IBYD - 15327 | 22/11/2023 10:55 | 22/11/2023 13:24 | Meio ambiente - Vento                | 24   |
| 17527012 | 1  | ICS - 15326  | 19/11/2023 14:02 | 20/11/2023 00:27 | Meio ambiente - Vento                | 8    |
| 17527035 | 1  | ICS - 15326  | 19/11/2023 10:39 | 20/11/2023 00:51 | Meio ambiente - Descarga Atmosférica | 4    |
| 17529975 | 1  | ICS - 15326  | 19/11/2023 09:15 | 20/11/2023 16:07 | Meio ambiente - Descarga Atmosférica | 22   |
| 17525716 | 2  | ICS - 15326  | 19/11/2023 06:15 | 19/11/2023 16:00 | Não classificada                     | 6    |
| 17525716 | 1  | ICS - 15326  | 19/11/2023 06:15 | 19/11/2023 16:00 | Não classificada                     | 2    |
| 17540781 | 1  | ICS - 15326  | 21/11/2023 14:31 | 22/11/2023 17:01 | Meio ambiente - Árvore ou Vegetação  | 22   |
| 17558927 | 2  | ICS - 15326  | 21/11/2023 08:51 | 21/11/2023 09:55 | Não classificada                     | 3    |
| 17558927 | 6  | ICS - 15326  | 21/11/2023 08:51 | 21/11/2023 10:01 | Não classificada                     | 328  |
| 17558927 | 4  | ICS - 15326  | 21/11/2023 08:51 | 21/11/2023 09:55 | Não classificada                     | 219  |
| 17558927 | 9  | ICS - 15326  | 21/11/2023 08:51 | 21/11/2023 10:31 | Não classificada                     | 9    |
| 17535244 | 1  | ICS - 15326  | 21/11/2023 10:47 | 21/11/2023 15:57 | Meio ambiente - Árvore ou Vegetação  | 1    |
| 17538931 | 1  | ICS - 15326  | 21/11/2023 08:49 | 22/11/2023 12:15 | Não classificada                     | 5    |
| 17558927 | 10 | ICS - 15326  | 21/11/2023 08:51 | 21/11/2023 10:31 | Não classificada                     | 1453 |
| 17558927 | 8  | ICS - 15326  | 21/11/2023 08:51 | 21/11/2023 10:31 | Não classificada                     | 615  |
| 17558927 | 5  | ICS - 15326  | 21/11/2023 08:51 | 21/11/2023 10:01 | Não classificada                     | 44   |
| 17558927 | 3  | ICS - 15326  | 21/11/2023 08:51 | 21/11/2023 09:55 | Não classificada                     | 937  |
| 17558927 | 1  | ICS - 15326  | 21/11/2023 08:51 | 21/11/2023 09:55 | Não classificada                     | 1    |
| 17533875 | 1  | ICS - 15326  | 21/11/2023 05:55 | 21/11/2023 11:44 | Não classificada                     | 16   |
| 17541203 | 1  | ICS - 15326  | 21/11/2023 15:52 | 22/11/2023 20:09 | Meio ambiente - Árvore ou Vegetação  | 1    |
| 17542739 | 1  | ICS - 15326  | 22/11/2023 19:04 | 23/11/2023 10:29 | Meio ambiente - Árvore ou Vegetação  | 1    |

|          |   |              |                  |                  |                                      |      |
|----------|---|--------------|------------------|------------------|--------------------------------------|------|
| 17540271 | 1 | ICS - 15326  | 22/11/2023 14:00 | 22/11/2023 16:12 | Não classificada                     | 5    |
| 17528647 | 2 | IDM - 15325  | 19/11/2023 17:26 | 20/11/2023 13:02 | Meio ambiente - Árvore ou Vegetação  | 22   |
| 17528647 | 1 | IDM - 15325  | 19/11/2023 17:26 | 20/11/2023 13:02 | Meio ambiente - Árvore ou Vegetação  | 11   |
| 17528920 | 1 | IDM - 15325  | 19/11/2023 17:54 | 20/11/2023 13:53 | Meio ambiente - Descarga Atmosférica | 2    |
| 17536923 | 1 | IDM - 15325  | 20/11/2023 17:51 | 20/11/2023 18:30 | Meio ambiente - Árvore ou Vegetação  | 2    |
| 17530495 | 1 | IDM - 15325  | 20/11/2023 14:20 | 20/11/2023 16:32 | Meio ambiente - Árvore ou Vegetação  | 1    |
| 17529642 | 1 | IDM - 15325  | 20/11/2023 08:06 | 20/11/2023 14:47 | Meio ambiente - Árvore ou Vegetação  | 5    |
| 17535503 | 1 | IDM - 15325  | 21/11/2023 13:31 | 21/11/2023 16:09 | Meio ambiente - Árvore ou Vegetação  | 2    |
| 17534236 | 1 | IDM - 15325  | 21/11/2023 08:19 | 21/11/2023 13:25 | Meio ambiente - Descarga Atmosférica | 1    |
| 17534381 | 1 | IDM - 15325  | 21/11/2023 07:54 | 21/11/2023 13:48 | Meio ambiente - Descarga Atmosférica | 5    |
| 17578545 | 2 | IDM - 15325  | 22/11/2023 15:37 | 22/11/2023 21:48 | Não classificada                     | 18   |
| 17578545 | 1 | IDM - 15325  | 22/11/2023 15:37 | 22/11/2023 21:48 | Não classificada                     | 87   |
| 17541451 | 1 | IDM - 15325  | 22/11/2023 13:53 | 22/11/2023 21:13 | Meio ambiente - Descarga Atmosférica | 1    |
| 17538907 | 1 | IDM - 15325  | 22/11/2023 08:11 | 22/11/2023 12:05 | Não classificada                     | 5    |
| 17539201 | 1 | IDM - 15325  | 22/11/2023 11:12 | 22/11/2023 13:16 | Meio ambiente - Descarga Atmosférica | 2    |
| 17526498 | 1 | IGPD - 15324 | 19/11/2023 16:13 | 19/11/2023 20:36 | Meio ambiente - Árvore ou Vegetação  | 34   |
| 17526161 | 1 | IGPD - 15324 | 19/11/2023 15:04 | 19/11/2023 18:06 | Meio ambiente - Vento                | 52   |
| 17585206 | 3 | IGPD - 15324 | 19/11/2023 14:33 | 19/11/2023 14:36 | Não classificada                     | 1242 |
| 17585206 | 1 | IGPD - 15324 | 19/11/2023 14:33 | 19/11/2023 14:36 | Não classificada                     | 6    |
| 17585206 | 2 | IGPD - 15324 | 19/11/2023 14:33 | 19/11/2023 14:36 | Não classificada                     | 490  |
| 17532967 | 1 | IGPD - 15324 | 20/11/2023 19:54 | 21/11/2023 08:52 | Meio ambiente - Descarga Atmosférica | 50   |
| 17530781 | 1 | IGPD - 15324 | 20/11/2023 07:14 | 20/11/2023 17:12 | Meio ambiente - Vento                | 1    |
| 17532421 | 2 | IGPU - 16290 | 20/11/2023 19:24 | 21/11/2023 01:10 | Meio ambiente - Vento                | 50   |
| 17533074 | 1 | IGPU - 16290 | 20/11/2023 23:46 | 21/11/2023 09:28 | Meio ambiente - Árvore ou Vegetação  | 45   |
| 17532421 | 1 | IGPU - 16290 | 20/11/2023 19:24 | 21/11/2023 01:10 | Meio ambiente - Vento                | 6    |
| 17529868 | 1 | IGPU - 16290 | 20/11/2023 06:49 | 20/11/2023 15:40 | Meio ambiente - Árvore ou Vegetação  | 44   |
| 17529615 | 2 | IGPU - 16290 | 20/11/2023 07:25 | 20/11/2023 14:53 | Meio ambiente - Árvore ou Vegetação  | 1    |
| 17529615 | 1 | IGPU - 16290 | 20/11/2023 07:25 | 20/11/2023 14:53 | Meio ambiente - Árvore ou Vegetação  | 54   |
| 17529243 | 2 | IGPU - 16290 | 20/11/2023 05:23 | 20/11/2023 14:20 | Meio ambiente - Árvore ou Vegetação  | 50   |
| 17529243 | 1 | IGPU - 16290 | 20/11/2023 05:23 | 20/11/2023 14:20 | Meio ambiente - Árvore ou Vegetação  | 6    |
| 17526367 | 1 | IGRU - 16292 | 19/11/2023 17:08 | 19/11/2023 19:24 | Meio ambiente - Descarga Atmosférica | 22   |
| 17526264 | 1 | IGRU - 16292 | 19/11/2023 16:15 | 19/11/2023 18:52 | Meio ambiente - Vento                | 70   |
| 17531948 | 4 | IGRU - 16292 | 19/11/2023 20:15 | 20/11/2023 17:52 | Meio ambiente - Vento                | 1    |
| 17532113 | 4 | IGRU - 16292 | 19/11/2023 12:40 | 20/11/2023 20:14 | Meio ambiente - Vento                | 2    |
| 17531402 | 1 | IGRU - 16292 | 19/11/2023 20:40 | 20/11/2023 19:15 | Meio ambiente - Árvore ou Vegetação  | 9    |
| 17528161 | 1 | IGRU - 16292 | 19/11/2023 21:49 | 20/11/2023 11:12 | Meio ambiente - Descarga Atmosférica | 2    |
| 17527227 | 1 | IGRU - 16292 | 19/11/2023 21:26 | 20/11/2023 07:01 | Meio ambiente - Descarga Atmosférica | 8    |
| 17527375 | 1 | IGRU - 16292 | 19/11/2023 21:09 | 20/11/2023 08:01 | Meio ambiente - Árvore ou Vegetação  | 3    |
| 17531948 | 3 | IGRU - 16292 | 19/11/2023 20:15 | 20/11/2023 17:52 | Meio ambiente - Vento                | 81   |
| 17531948 | 2 | IGRU - 16292 | 19/11/2023 20:15 | 20/11/2023 02:52 | Meio ambiente - Vento                | 89   |
| 17531948 | 1 | IGRU - 16292 | 19/11/2023 20:15 | 20/11/2023 02:52 | Meio ambiente - Vento                | 63   |
| 17529521 | 1 | IGRU - 16292 | 19/11/2023 19:29 | 20/11/2023 15:45 | Meio ambiente - Descarga Atmosférica | 1    |
| 17532248 | 1 | IGRU - 16292 | 19/11/2023 17:58 | 20/11/2023 23:19 | Meio ambiente - Descarga Atmosférica | 1    |
| 17526344 | 1 | IGRU - 16292 | 19/11/2023 17:47 | 19/11/2023 19:08 | Meio ambiente - Descarga Atmosférica | 1    |
| 17532645 | 1 | IGRU - 16292 | 20/11/2023 16:07 | 21/11/2023 07:27 | Meio ambiente - Descarga Atmosférica | 18   |
| 17528249 | 1 | IGRU - 16292 | 20/11/2023 05:40 | 20/11/2023 11:26 | Não classificada                     | 1    |
| 17530459 | 1 | IGRU - 16292 | 20/11/2023 13:28 | 20/11/2023 16:48 | Meio ambiente - Descarga Atmosférica | 8    |
| 17532101 | 1 | IGRU - 16292 | 20/11/2023 20:51 | 20/11/2023 21:22 | Meio ambiente - Descarga Atmosférica | 8    |
| 17531382 | 1 | IGRU - 16292 | 20/11/2023 09:46 | 20/11/2023 18:43 | Meio ambiente - Descarga Atmosférica | 1    |
| 17527428 | 1 | IGRU - 16292 | 20/11/2023 06:50 | 20/11/2023 08:10 | Meio ambiente - Descarga Atmosférica | 1    |
| 17533286 | 1 | IGRU - 16292 | 20/11/2023 07:44 | 21/11/2023 10:09 | Meio ambiente - Descarga Atmosférica | 1    |
| 17528104 | 1 | IGRU - 16292 | 20/11/2023 06:14 | 20/11/2023 10:55 | Meio ambiente - Descarga Atmosférica | 18   |
| 17532034 | 1 | IGRU - 16292 | 20/11/2023 16:28 | 20/11/2023 21:53 | Meio ambiente - Descarga Atmosférica | 2    |
| 17530913 | 1 | IGRU - 16292 | 20/11/2023 11:08 | 20/11/2023 17:28 | Meio ambiente - Descarga Atmosférica | 20   |
| 17537291 | 1 | IGRU - 16292 | 20/11/2023 19:51 | 21/11/2023 23:03 | Meio ambiente - Descarga Atmosférica | 1    |
| 17532463 | 1 | IGRU - 16292 | 20/11/2023 21:21 | 20/11/2023 23:36 | Meio ambiente - Descarga Atmosférica | 1    |
| 17532971 | 2 | IGRU - 16292 | 20/11/2023 21:07 | 21/11/2023 08:57 | Meio ambiente - Árvore ou Vegetação  | 1    |
| 17532971 | 1 | IGRU - 16292 | 20/11/2023 21:07 | 21/11/2023 08:57 | Meio ambiente - Árvore ou Vegetação  | 9    |
| 17536882 | 1 | IGRU - 16292 | 20/11/2023 20:33 | 21/11/2023 21:03 | Meio ambiente - Descarga Atmosférica | 5    |

|          |   |              |                  |                  |                                      |      |
|----------|---|--------------|------------------|------------------|--------------------------------------|------|
| 17533379 | 1 | IGRU - 16292 | 20/11/2023 19:37 | 21/11/2023 10:28 | Meio ambiente - Árvore ou Vegetação  | 2    |
| 17532407 | 1 | IGRU - 16292 | 20/11/2023 19:04 | 20/11/2023 23:57 | Meio ambiente - Descarga Atmosférica | 3    |
| 17532063 | 1 | IGRU - 16292 | 20/11/2023 18:20 | 20/11/2023 21:43 | Meio ambiente - Descarga Atmosférica | 4    |
| 17532680 | 1 | IGRU - 16292 | 20/11/2023 17:24 | 21/11/2023 07:41 | Meio ambiente - Descarga Atmosférica | 4    |
| 17532344 | 1 | IGRU - 16292 | 20/11/2023 17:04 | 21/11/2023 00:12 | Meio ambiente - Descarga Atmosférica | 25   |
| 17532317 | 1 | IGRU - 16292 | 20/11/2023 14:53 | 21/11/2023 01:01 | Meio ambiente - Descarga Atmosférica | 15   |
| 17532394 | 1 | IGRU - 16292 | 20/11/2023 14:30 | 21/11/2023 01:31 | Meio ambiente - Descarga Atmosférica | 3    |
| 17530973 | 1 | IGRU - 16292 | 20/11/2023 12:49 | 20/11/2023 18:16 | Meio ambiente - Árvore ou Vegetação  | 2    |
| 17530980 | 1 | IGRU - 16292 | 20/11/2023 05:42 | 20/11/2023 15:34 | Meio ambiente - Árvore ou Vegetação  | 70   |
| 17528795 | 1 | IGRU - 16292 | 20/11/2023 07:50 | 20/11/2023 13:38 | Meio ambiente - Árvore ou Vegetação  | 37   |
| 17533866 | 1 | IGRU - 16292 | 20/11/2023 19:40 | 21/11/2023 12:04 | Meio ambiente - Descarga Atmosférica | 1    |
| 17530869 | 1 | IGRU - 16292 | 20/11/2023 09:36 | 20/11/2023 17:27 | Meio ambiente - Descarga Atmosférica | 2    |
| 17533110 | 1 | IGRU - 16292 | 20/11/2023 09:20 | 21/11/2023 09:33 | Meio ambiente - Descarga Atmosférica | 2    |
| 17529717 | 1 | IGRU - 16292 | 20/11/2023 09:07 | 20/11/2023 15:36 | Meio ambiente - Descarga Atmosférica | 3    |
| 17533108 | 1 | IGRU - 16292 | 20/11/2023 08:57 | 21/11/2023 09:38 | Meio ambiente - Descarga Atmosférica | 1    |
| 17530833 | 1 | IGRU - 16292 | 20/11/2023 08:27 | 20/11/2023 17:17 | Meio ambiente - Descarga Atmosférica | 1    |
| 17530828 | 1 | IGRU - 16292 | 20/11/2023 08:21 | 20/11/2023 17:53 | Meio ambiente - Descarga Atmosférica | 3    |
| 17529640 | 1 | IGRU - 16292 | 20/11/2023 08:04 | 20/11/2023 15:36 | Meio ambiente - Árvore ou Vegetação  | 2    |
| 17529069 | 1 | IGRU - 16292 | 20/11/2023 07:41 | 20/11/2023 14:02 | Meio ambiente - Descarga Atmosférica | 3    |
| 17531702 | 1 | IGRU - 16292 | 20/11/2023 06:43 | 20/11/2023 20:27 | Meio ambiente - Árvore ou Vegetação  | 29   |
| 17530769 | 1 | IGRU - 16292 | 20/11/2023 06:34 | 20/11/2023 18:03 | Meio ambiente - Descarga Atmosférica | 4    |
| 17528251 | 1 | IGRU - 16292 | 20/11/2023 06:16 | 20/11/2023 11:18 | Meio ambiente - Descarga Atmosférica | 1    |
| 17529245 | 1 | IGRU - 16292 | 20/11/2023 06:08 | 20/11/2023 14:29 | Meio ambiente - Vento                | 3    |
| 17532271 | 1 | IGRU - 16292 | 20/11/2023 05:22 | 20/11/2023 23:50 | Meio ambiente - Descarga Atmosférica | 3    |
| 17529069 | 2 | IGRU - 16292 | 20/11/2023 07:41 | 20/11/2023 14:02 | Meio ambiente - Descarga Atmosférica | 8    |
| 17530985 | 1 | IGRU - 16292 | 20/11/2023 13:01 | 20/11/2023 17:18 | Meio ambiente - Descarga Atmosférica | 1    |
| 17537041 | 1 | IGRU - 16292 | 21/11/2023 18:13 | 21/11/2023 21:42 | Meio ambiente - Descarga Atmosférica | 23   |
| 17533696 | 1 | IGRU - 16292 | 21/11/2023 06:42 | 21/11/2023 11:14 | Meio ambiente - Árvore ou Vegetação  | 23   |
| 17537045 | 1 | IGRU - 16292 | 21/11/2023 18:50 | 21/11/2023 21:33 | Não classificada                     | 14   |
| 17536496 | 1 | IGRU - 16292 | 21/11/2023 10:33 | 21/11/2023 17:57 | Meio ambiente - Vento                | 2    |
| 17535782 | 1 | IGRU - 16292 | 21/11/2023 10:10 | 21/11/2023 17:06 | Meio ambiente - Árvore ou Vegetação  | 1    |
| 17540360 | 1 | IGRU - 16292 | 21/11/2023 12:40 | 22/11/2023 17:14 | Meio ambiente - Descarga Atmosférica | 1    |
| 17534027 | 1 | IGRU - 16292 | 21/11/2023 09:52 | 21/11/2023 12:11 | Meio ambiente - Árvore ou Vegetação  | 1    |
| 17535175 | 1 | IGRU - 16292 | 21/11/2023 07:56 | 21/11/2023 15:47 | Meio ambiente - Descarga Atmosférica | 1    |
| 17536883 | 1 | IGRU - 16292 | 21/11/2023 17:57 | 21/11/2023 21:03 | Meio ambiente - Descarga Atmosférica | 1    |
| 17535529 | 1 | IGRU - 16292 | 21/11/2023 13:59 | 21/11/2023 16:10 | Meio ambiente - Árvore ou Vegetação  | 3    |
| 17536883 | 2 | IGRU - 16292 | 21/11/2023 17:57 | 21/11/2023 21:03 | Meio ambiente - Descarga Atmosférica | 41   |
| 17541006 | 4 | IGRU - 16292 | 22/11/2023 16:57 | 22/11/2023 18:57 | Não classificada                     | 298  |
| 17541006 | 3 | IGRU - 16292 | 22/11/2023 16:57 | 22/11/2023 18:57 | Não classificada                     | 7    |
| 17541006 | 2 | IGRU - 16292 | 22/11/2023 16:57 | 22/11/2023 18:57 | Não classificada                     | 6    |
| 17540745 | 1 | IGRU - 16292 | 22/11/2023 07:55 | 22/11/2023 17:51 | Meio ambiente - Descarga Atmosférica | 1    |
| 17537911 | 1 | IGRU - 16292 | 22/11/2023 05:31 | 22/11/2023 08:23 | Meio ambiente - Descarga Atmosférica | 16   |
| 17537643 | 1 | IGRU - 16292 | 22/11/2023 02:15 | 22/11/2023 06:15 | Meio ambiente - Árvore ou Vegetação  | 32   |
| 17540645 | 1 | IGRU - 16292 | 22/11/2023 14:23 | 22/11/2023 17:40 | Meio ambiente - Descarga Atmosférica | 6    |
| 17540645 | 2 | IGRU - 16292 | 22/11/2023 14:23 | 22/11/2023 17:40 | Meio ambiente - Descarga Atmosférica | 21   |
| 17540188 | 3 | IGRU - 16292 | 22/11/2023 07:31 | 22/11/2023 16:35 | Meio ambiente - Descarga Atmosférica | 7    |
| 17540188 | 2 | IGRU - 16292 | 22/11/2023 07:31 | 22/11/2023 16:35 | Meio ambiente - Descarga Atmosférica | 6    |
| 17540188 | 4 | IGRU - 16292 | 22/11/2023 07:31 | 22/11/2023 16:35 | Meio ambiente - Descarga Atmosférica | 298  |
| 17531450 | 1 | IIGT - 15320 | 19/11/2023 18:16 | 20/11/2023 17:45 | Meio ambiente - Vento                | 7    |
| 17532492 | 1 | IIGT - 15320 | 20/11/2023 22:53 | 21/11/2023 00:02 | Meio ambiente - Vento                | 127  |
| 17558976 | 2 | IIGT - 15320 | 20/11/2023 02:59 | 20/11/2023 03:04 | Meio ambiente - Vento                | 20   |
| 17532457 | 1 | IIGT - 15320 | 20/11/2023 21:02 | 20/11/2023 23:00 | Meio ambiente - Árvore ou Vegetação  | 1078 |
| 17633561 | 1 | IIGT - 15320 | 20/11/2023 21:35 | 20/11/2023 23:01 | Meio ambiente - Vento                | 1043 |
| 17531451 | 1 | IIGT - 15320 | 20/11/2023 16:30 | 20/11/2023 17:45 | Meio ambiente - Vento                | 44   |
| 17530880 | 1 | IIGT - 15320 | 20/11/2023 10:08 | 20/11/2023 17:21 | Meio ambiente - Árvore ou Vegetação  | 3    |
| 17633564 | 1 | IIGT - 15320 | 20/11/2023 21:35 | 20/11/2023 23:12 | Meio ambiente - Vento                | 92   |
| 17627977 | 2 | IIGT - 15320 | 20/11/2023 08:30 | 20/11/2023 15:38 | Meio ambiente - Descarga Atmosférica | 63   |
| 17627977 | 1 | IIGT - 15320 | 20/11/2023 08:30 | 20/11/2023 15:38 | Meio ambiente - Descarga Atmosférica | 111  |
| 17527638 | 1 | IIGT - 15320 | 20/11/2023 07:55 | 20/11/2023 09:09 | Meio ambiente - Descarga Atmosférica | 1    |

|          |   |              |                  |                  |                                      |      |
|----------|---|--------------|------------------|------------------|--------------------------------------|------|
| 17527469 | 1 | IIGT - 15320 | 20/11/2023 06:03 | 20/11/2023 08:32 | Não classificada                     | 54   |
| 17525676 | 1 | IIGU - 15319 | 19/11/2023 13:33 | 19/11/2023 15:37 | Não classificada                     | 7    |
| 17558974 | 2 | IIGU - 15319 | 20/11/2023 02:58 | 20/11/2023 03:14 | Meio ambiente - Vento                | 4029 |
| 17529286 | 1 | IIGU - 15319 | 20/11/2023 08:39 | 20/11/2023 13:57 | Não classificada                     | 3    |
| 17529860 | 1 | IIGU - 15319 | 20/11/2023 12:44 | 20/11/2023 14:55 | Meio ambiente - Árvore ou Vegetação  | 1    |
| 17530421 | 1 | IIGU - 15319 | 20/11/2023 12:42 | 20/11/2023 16:08 | Meio ambiente - Vento                | 3    |
| 17532298 | 1 | IIGU - 15319 | 20/11/2023 11:45 | 20/11/2023 23:36 | Não classificada                     | 1    |
| 17530378 | 1 | IIGU - 15319 | 20/11/2023 11:32 | 20/11/2023 16:39 | Meio ambiente - Descarga Atmosférica | 1    |
| 17528415 | 1 | IIGU - 15319 | 20/11/2023 08:16 | 20/11/2023 11:33 | Meio ambiente - Descarga Atmosférica | 1    |
| 17528757 | 1 | IIGU - 15319 | 20/11/2023 06:45 | 20/11/2023 13:16 | Meio ambiente - Árvore ou Vegetação  | 94   |
| 17558976 | 3 | IIGU - 15319 | 20/11/2023 02:59 | 20/11/2023 03:06 | Meio ambiente - Vento                | 13   |
| 17558976 | 4 | IIGU - 15319 | 20/11/2023 02:59 | 20/11/2023 03:06 | Meio ambiente - Vento                | 1    |
| 17558976 | 2 | IIGU - 15319 | 20/11/2023 02:59 | 20/11/2023 03:04 | Meio ambiente - Vento                | 88   |
| 17558976 | 1 | IIGU - 15319 | 20/11/2023 02:59 | 20/11/2023 03:04 | Meio ambiente - Vento                | 3465 |
| 17558974 | 1 | IIGU - 15319 | 20/11/2023 02:58 | 20/11/2023 03:14 | Meio ambiente - Vento                | 2    |
| 17558973 | 1 | IIGU - 15319 | 20/11/2023 02:58 | 20/11/2023 03:12 | Meio ambiente - Vento                | 1    |
| 17533539 | 1 | IIGU - 15319 | 21/11/2023 06:36 | 21/11/2023 10:43 | Meio ambiente - Descarga Atmosférica | 9    |
| 17528314 | 1 | IJAU - 16293 | 19/11/2023 17:13 | 20/11/2023 11:40 | Meio ambiente - Vento                | 39   |
| 17526869 | 1 | IJAU - 16293 | 19/11/2023 16:52 | 19/11/2023 23:03 | Meio ambiente - Vento                | 106  |
| 17525978 | 1 | IJAU - 16293 | 19/11/2023 15:46 | 19/11/2023 16:49 | Meio ambiente - Vento                | 1    |
| 17533655 | 4 | IJAU - 16293 | 19/11/2023 17:56 | 20/11/2023 13:49 | Meio ambiente - Vento                | 42   |
| 17524861 | 2 | IJAU - 16293 | 19/11/2023 09:20 | 19/11/2023 10:55 | Meio ambiente - Árvore ou Vegetação  | 20   |
| 17524861 | 1 | IJAU - 16293 | 19/11/2023 09:20 | 19/11/2023 10:55 | Meio ambiente - Árvore ou Vegetação  | 93   |
| 17525049 | 1 | IJAU - 16293 | 19/11/2023 08:19 | 19/11/2023 11:57 | Meio ambiente - Árvore ou Vegetação  | 2    |
| 17524540 | 1 | IJAU - 16293 | 19/11/2023 08:24 | 19/11/2023 08:49 | Meio ambiente - Vento                | 131  |
| 17528229 | 1 | IJAU - 16293 | 19/11/2023 17:10 | 20/11/2023 11:32 | Meio ambiente - Vento                | 10   |
| 17533655 | 3 | IJAU - 16293 | 19/11/2023 17:56 | 20/11/2023 13:49 | Meio ambiente - Vento                | 139  |
| 17532158 | 1 | IJAU - 16293 | 19/11/2023 18:55 | 20/11/2023 15:40 | Meio ambiente - Árvore ou Vegetação  | 45   |
| 17527458 | 1 | IJAU - 16293 | 19/11/2023 17:14 | 20/11/2023 09:04 | Meio ambiente - Árvore ou Vegetação  | 7    |
| 17527563 | 1 | IJAU - 16293 | 19/11/2023 22:14 | 20/11/2023 09:03 | Não classificada                     | 16   |
| 17533655 | 2 | IJAU - 16293 | 19/11/2023 17:56 | 19/11/2023 22:25 | Meio ambiente - Vento                | 99   |
| 17533655 | 1 | IJAU - 16293 | 19/11/2023 17:56 | 19/11/2023 22:25 | Meio ambiente - Vento                | 39   |
| 17529215 | 1 | IJAU - 16293 | 19/11/2023 19:54 | 20/11/2023 14:14 | Meio ambiente - Vento                | 1    |
| 17528928 | 1 | IJAU - 16293 | 19/11/2023 20:56 | 20/11/2023 13:52 | Meio ambiente - Vento                | 2    |
| 17526550 | 1 | IJAU - 16293 | 19/11/2023 19:14 | 19/11/2023 20:44 | Meio ambiente - Vento                | 1    |
| 17529514 | 1 | IJAU - 16293 | 19/11/2023 18:49 | 20/11/2023 15:25 | Meio ambiente - Vento                | 2    |
| 17528231 | 1 | IJAU - 16293 | 19/11/2023 18:09 | 20/11/2023 11:25 | Meio ambiente - Vento                | 14   |
| 17526675 | 1 | IJAU - 16293 | 19/11/2023 17:42 | 19/11/2023 21:52 | Meio ambiente - Vento                | 9    |
| 17630411 | 1 | IJAU - 16293 | 20/11/2023 21:09 | 21/11/2023 08:33 | Meio ambiente - Descarga Atmosférica | 3    |
| 17630412 | 1 | IJAU - 16293 | 20/11/2023 21:09 | 21/11/2023 08:33 | Meio ambiente - Descarga Atmosférica | 267  |
| 17528865 | 1 | IJAU - 16293 | 20/11/2023 08:53 | 20/11/2023 13:28 | Meio ambiente - Vento                | 132  |
| 17532085 | 1 | IJAU - 16293 | 20/11/2023 19:57 | 20/11/2023 22:20 | Meio ambiente - Vento                | 30   |
| 17532438 | 1 | IJAU - 16293 | 20/11/2023 19:58 | 20/11/2023 22:48 | Meio ambiente - Vento                | 7    |
| 17530522 | 1 | IJAU - 16293 | 20/11/2023 14:59 | 20/11/2023 16:27 | Meio ambiente - Vento                | 2    |
| 17531093 | 1 | IJAU - 16293 | 20/11/2023 15:29 | 20/11/2023 18:26 | Meio ambiente - Vento                | 1    |
| 17532072 | 1 | IJAU - 16293 | 20/11/2023 19:02 | 20/11/2023 20:36 | Meio ambiente - Árvore ou Vegetação  | 1764 |
| 17531835 | 1 | IJAU - 16293 | 20/11/2023 16:57 | 20/11/2023 20:28 | Meio ambiente - Vento                | 139  |
| 17529874 | 1 | IJAU - 16293 | 20/11/2023 13:05 | 20/11/2023 14:59 | Meio ambiente - Vento                | 2    |
| 17533588 | 1 | IJAU - 16293 | 20/11/2023 14:32 | 21/11/2023 11:00 | Meio ambiente - Vento                | 5    |
| 17531835 | 2 | IJAU - 16293 | 20/11/2023 16:57 | 20/11/2023 20:28 | Meio ambiente - Vento                | 42   |
| 17530417 | 1 | IJAU - 16293 | 20/11/2023 12:32 | 20/11/2023 16:54 | Meio ambiente - Vento                | 1    |
| 17529123 | 1 | IJAU - 16293 | 20/11/2023 12:06 | 20/11/2023 13:56 | Meio ambiente - Vento                | 1    |
| 17527937 | 1 | IJAU - 16293 | 20/11/2023 05:53 | 20/11/2023 10:28 | Meio ambiente - Vento                | 7    |
| 17527748 | 1 | IJAU - 16293 | 20/11/2023 08:45 | 20/11/2023 09:39 | Meio ambiente - Vento                | 1    |
| 17528019 | 1 | IJAU - 16293 | 20/11/2023 05:06 | 20/11/2023 10:44 | Meio ambiente - Vento                | 106  |
| 17533656 | 1 | IJAU - 16293 | 20/11/2023 12:42 | 20/11/2023 13:50 | Meio ambiente - Vento                | 174  |
| 17536332 | 1 | IJAU - 16293 | 21/11/2023 15:33 | 21/11/2023 18:37 | Meio ambiente - Vento                | 74   |
| 17536189 | 1 | IJAU - 16293 | 21/11/2023 17:34 | 21/11/2023 18:23 | Meio ambiente - Descarga Atmosférica | 77   |
| 17630413 | 3 | IJAU - 16293 | 21/11/2023 00:23 | 21/11/2023 08:22 | Meio ambiente - Descarga Atmosférica | 280  |

|          |   |              |                  |                  |                                      |      |
|----------|---|--------------|------------------|------------------|--------------------------------------|------|
| 17534152 | 1 | IJAU - 16293 | 21/11/2023 11:39 | 21/11/2023 12:50 | Meio ambiente - Vento                | 1    |
| 17536674 | 1 | IJAU - 16293 | 21/11/2023 17:52 | 21/11/2023 19:48 | Meio ambiente - Vento                | 2    |
| 17536188 | 1 | IJAU - 16293 | 21/11/2023 14:38 | 21/11/2023 18:23 | Meio ambiente - Descarga Atmosférica | 16   |
| 17534035 | 1 | IJAU - 16293 | 21/11/2023 10:20 | 21/11/2023 12:18 | Meio ambiente - Árvore ou Vegetação  | 18   |
| 17533642 | 1 | IJAU - 16293 | 21/11/2023 09:03 | 21/11/2023 11:06 | Não classificada                     | 11   |
| 17532855 | 1 | IJAU - 16293 | 21/11/2023 07:11 | 21/11/2023 08:30 | Não classificada                     | 1    |
| 17633562 | 1 | IJAU - 16293 | 21/11/2023 06:12 | 21/11/2023 08:43 | Não classificada                     | 40   |
| 17532917 | 1 | IJAU - 16293 | 21/11/2023 06:17 | 21/11/2023 08:51 | Meio ambiente - Vento                | 15   |
| 17630413 | 2 | IJAU - 16293 | 21/11/2023 00:23 | 21/11/2023 05:48 | Meio ambiente - Descarga Atmosférica | 1176 |
| 17630413 | 1 | IJAU - 16293 | 21/11/2023 00:23 | 21/11/2023 02:38 | Meio ambiente - Descarga Atmosférica | 39   |
| 17535218 | 1 | IJAU - 16293 | 21/11/2023 09:44 | 21/11/2023 15:16 | Meio ambiente - Vento                | 11   |
| 17535907 | 1 | IJAU - 16293 | 21/11/2023 15:51 | 21/11/2023 16:41 | Meio ambiente - Vento                | 1    |
| 17533657 | 2 | IJAU - 16293 | 21/11/2023 11:22 | 21/11/2023 11:47 | Meio ambiente - Vento                | 99   |
| 17533657 | 1 | IJAU - 16293 | 21/11/2023 11:22 | 21/11/2023 11:47 | Meio ambiente - Vento                | 39   |
| 17633563 | 1 | IJAU - 16293 | 21/11/2023 06:19 | 21/11/2023 08:17 | Não classificada                     | 122  |
| 17634915 | 7 | ILI - 16291  | 19/11/2023 17:21 | 24/11/2023 15:32 | Meio ambiente - Vento                | 2    |
| 17634915 | 6 | ILI - 16291  | 19/11/2023 17:21 | 21/11/2023 18:40 | Meio ambiente - Vento                | 69   |
| 17634915 | 5 | ILI - 16291  | 19/11/2023 17:21 | 21/11/2023 16:40 | Meio ambiente - Vento                | 85   |
| 17634915 | 4 | ILI - 16291  | 19/11/2023 17:21 | 20/11/2023 10:45 | Meio ambiente - Vento                | 51   |
| 17634915 | 3 | ILI - 16291  | 19/11/2023 17:21 | 19/11/2023 21:01 | Meio ambiente - Vento                | 41   |
| 17634915 | 2 | ILI - 16291  | 19/11/2023 17:21 | 19/11/2023 19:47 | Meio ambiente - Vento                | 99   |
| 17634915 | 1 | ILI - 16291  | 19/11/2023 17:21 | 19/11/2023 18:25 | Meio ambiente - Vento                | 272  |
| 17536397 | 4 | ILI - 16291  | 19/11/2023 17:21 | 21/11/2023 18:35 | Meio ambiente - Vento                | 42   |
| 17555419 | 1 | ILI - 16291  | 19/11/2023 17:22 | 20/11/2023 13:20 | Meio ambiente - Vento                | 104  |
| 17524688 | 1 | ILI - 16291  | 19/11/2023 08:15 | 19/11/2023 09:35 | Meio ambiente - Vento                | 1    |
| 17555419 | 3 | ILI - 16291  | 19/11/2023 17:22 | 23/11/2023 16:01 | Meio ambiente - Vento                | 24   |
| 17525924 | 1 | ILI - 16291  | 19/11/2023 07:48 | 19/11/2023 17:03 | Meio ambiente - Árvore ou Vegetação  | 3    |
| 17555419 | 4 | ILI - 16291  | 19/11/2023 17:22 | 23/11/2023 16:31 | Meio ambiente - Vento                | 23   |
| 17555419 | 2 | ILI - 16291  | 19/11/2023 17:22 | 23/11/2023 16:01 | Meio ambiente - Vento                | 4    |
| 17555419 | 5 | ILI - 16291  | 19/11/2023 17:22 | 23/11/2023 18:32 | Meio ambiente - Vento                | 8    |
| 17527014 | 2 | ILI - 16291  | 19/11/2023 17:59 | 20/11/2023 00:28 | Meio ambiente - Vento                | 21   |
| 17533659 | 1 | ILI - 16291  | 19/11/2023 17:22 | 21/11/2023 11:45 | Meio ambiente - Vento                | 58   |
| 17536397 | 2 | ILI - 16291  | 19/11/2023 17:21 | 20/11/2023 01:15 | Meio ambiente - Vento                | 117  |
| 17536397 | 1 | ILI - 16291  | 19/11/2023 17:21 | 20/11/2023 01:15 | Meio ambiente - Vento                | 1    |
| 17540088 | 1 | ILI - 16291  | 19/11/2023 22:22 | 22/11/2023 16:15 | Meio ambiente - Vento                | 1    |
| 17536947 | 1 | ILI - 16291  | 19/11/2023 20:18 | 21/11/2023 21:08 | Meio ambiente - Árvore ou Vegetação  | 1    |
| 17535619 | 1 | ILI - 16291  | 19/11/2023 19:00 | 21/11/2023 16:28 | Meio ambiente - Vento                | 65   |
| 17555419 | 6 | ILI - 16291  | 19/11/2023 17:22 | 23/11/2023 18:32 | Meio ambiente - Vento                | 17   |
| 17535288 | 1 | ILI - 16291  | 19/11/2023 18:17 | 21/11/2023 16:04 | Meio ambiente - Vento                | 30   |
| 17540086 | 1 | ILI - 16291  | 19/11/2023 17:50 | 22/11/2023 15:56 | Meio ambiente - Descarga Atmosférica | 20   |
| 17527045 | 1 | ILI - 16291  | 19/11/2023 17:48 | 20/11/2023 01:00 | Meio ambiente - Vento                | 9    |
| 17543538 | 1 | ILI - 16291  | 20/11/2023 14:31 | 23/11/2023 14:12 | Não classificada                     | 4    |
| 17535643 | 1 | ILI - 16291  | 20/11/2023 09:27 | 21/11/2023 16:45 | Meio ambiente - Vento                | 13   |
| 17627325 | 1 | ILI - 16291  | 20/11/2023 13:20 | 22/11/2023 13:58 | Meio ambiente - Árvore ou Vegetação  | 1    |
| 17543889 | 1 | ILI - 16291  | 20/11/2023 17:04 | 23/11/2023 13:40 | Meio ambiente - Árvore ou Vegetação  | 18   |
| 17532721 | 1 | ILI - 16291  | 20/11/2023 13:56 | 21/11/2023 08:08 | Meio ambiente - Descarga Atmosférica | 6    |
| 17540408 | 1 | ILI - 16291  | 20/11/2023 13:32 | 22/11/2023 17:14 | Não classificada                     | 1    |
| 17531011 | 1 | ILI - 16291  | 20/11/2023 13:31 | 20/11/2023 17:09 | Meio ambiente - Árvore ou Vegetação  | 19   |
| 17534772 | 2 | ILI - 16291  | 20/11/2023 12:30 | 21/11/2023 15:00 | Meio ambiente - Árvore ou Vegetação  | 16   |
| 17534772 | 1 | ILI - 16291  | 20/11/2023 12:30 | 21/11/2023 15:00 | Meio ambiente - Árvore ou Vegetação  | 2    |
| 17536610 | 1 | ILI - 16291  | 20/11/2023 11:30 | 21/11/2023 19:38 | Não classificada                     | 30   |
| 17532291 | 2 | ILI - 16291  | 20/11/2023 09:00 | 20/11/2023 23:41 | Meio ambiente - Vento                | 16   |
| 17532291 | 1 | ILI - 16291  | 20/11/2023 09:00 | 20/11/2023 23:41 | Meio ambiente - Vento                | 2    |
| 17538427 | 1 | ILI - 16291  | 20/11/2023 08:48 | 22/11/2023 10:01 | Meio ambiente - Descarga Atmosférica | 1    |
| 17542942 | 1 | ILI - 16291  | 20/11/2023 08:46 | 23/11/2023 11:21 | Meio ambiente - Vento                | 2    |
| 17627651 | 1 | ILI - 16291  | 20/11/2023 08:46 | 21/11/2023 13:11 | Meio ambiente - Vento                | 57   |
| 17533432 | 1 | ILI - 16291  | 20/11/2023 06:26 | 21/11/2023 10:36 | Meio ambiente - Vento                | 31   |
| 17530743 | 1 | ILI - 16291  | 20/11/2023 05:33 | 20/11/2023 17:48 | Meio ambiente - Árvore ou Vegetação  | 2    |
| 17549677 | 1 | ILI - 16291  | 20/11/2023 08:15 | 25/11/2023 13:10 | Meio ambiente - Árvore ou Vegetação  | 1    |

|          |    |              |                  |                  |                                      |      |
|----------|----|--------------|------------------|------------------|--------------------------------------|------|
| 17536398 | 2  | ILI - 16291  | 21/11/2023 09:30 | 21/11/2023 18:35 | Meio ambiente - Vento                | 117  |
| 17545372 | 1  | ILI - 16291  | 21/11/2023 16:40 | 24/11/2023 08:34 | Meio ambiente - Descarga Atmosférica | 8    |
| 17537899 | 1  | ILI - 16291  | 21/11/2023 10:27 | 21/11/2023 17:56 | Meio ambiente - Vento                | 1    |
| 17549678 | 1  | ILI - 16291  | 21/11/2023 08:39 | 25/11/2023 13:10 | Meio ambiente - Árvore ou Vegetação  | 5    |
| 17533769 | 3  | ILI - 16291  | 21/11/2023 07:14 | 21/11/2023 11:24 | Meio ambiente - Descarga Atmosférica | 187  |
| 17533769 | 2  | ILI - 16291  | 21/11/2023 07:14 | 21/11/2023 11:24 | Meio ambiente - Descarga Atmosférica | 11   |
| 17536766 | 1  | ILI - 16291  | 21/11/2023 05:41 | 21/11/2023 20:29 | Meio ambiente - Árvore ou Vegetação  | 8    |
| 17537975 | 1  | ILI - 16291  | 21/11/2023 20:19 | 22/11/2023 08:38 | Não classificada                     | 30   |
| 17536398 | 1  | ILI - 16291  | 21/11/2023 09:30 | 21/11/2023 18:35 | Meio ambiente - Vento                | 1    |
| 17538241 | 1  | ILI - 16291  | 21/11/2023 13:21 | 22/11/2023 09:51 | Não classificada                     | 18   |
| 17544884 | 1  | ILI - 16291  | 22/11/2023 17:18 | 23/11/2023 19:14 | Meio ambiente - Árvore ou Vegetação  | 6    |
| 17546372 | 2  | ILI - 16291  | 22/11/2023 12:14 | 22/11/2023 21:05 | Meio ambiente - Vento                | 88   |
| 17546372 | 1  | ILI - 16291  | 22/11/2023 12:14 | 22/11/2023 21:05 | Meio ambiente - Vento                | 1    |
| 17546372 | 3  | ILI - 16291  | 22/11/2023 12:14 | 22/11/2023 21:05 | Meio ambiente - Vento                | 70   |
| 17551392 | 1  | ILI - 16291  | 22/11/2023 17:42 | 24/11/2023 07:19 | Meio ambiente - Vento                | 4    |
| 17544664 | 1  | ILI - 16291  | 22/11/2023 17:27 | 23/11/2023 18:07 | Meio ambiente - Árvore ou Vegetação  | 2    |
| 17544844 | 1  | ILI - 16291  | 22/11/2023 16:07 | 22/11/2023 23:34 | Não classificada                     | 58   |
| 17544843 | 3  | ILI - 16291  | 22/11/2023 16:07 | 22/11/2023 19:45 | Não classificada                     | 1559 |
| 17544843 | 2  | ILI - 16291  | 22/11/2023 16:07 | 22/11/2023 19:45 | Não classificada                     | 1    |
| 17544843 | 1  | ILI - 16291  | 22/11/2023 16:07 | 22/11/2023 19:18 | Não classificada                     | 634  |
| 17544845 | 1  | ILI - 16291  | 22/11/2023 16:07 | 22/11/2023 23:34 | Não classificada                     | 96   |
| 17539087 | 1  | ILI - 16291  | 22/11/2023 12:29 | 22/11/2023 12:48 | Meio ambiente - Vento                | 1    |
| 17546053 | 1  | ILI - 16291  | 22/11/2023 10:44 | 24/11/2023 12:01 | Meio ambiente - Vento                | 1    |
| 17546873 | 1  | ILI - 16291  | 22/11/2023 10:20 | 24/11/2023 15:34 | Meio ambiente - Vento                | 2    |
| 17526674 | 1  | INPD - 15316 | 19/11/2023 17:32 | 19/11/2023 21:46 | Meio ambiente - Vento                | 63   |
| 17530645 | 1  | INPD - 15316 | 19/11/2023 17:10 | 20/11/2023 17:24 | Não classificada                     | 1    |
| 17526627 | 1  | INPD - 15316 | 19/11/2023 16:58 | 19/11/2023 21:17 | Meio ambiente - Descarga Atmosférica | 4    |
| 17525741 | 1  | INPD - 15316 | 19/11/2023 10:32 | 19/11/2023 16:09 | Meio ambiente - Descarga Atmosférica | 4    |
| 17525674 | 2  | INPD - 15316 | 19/11/2023 13:30 | 19/11/2023 15:29 | Meio ambiente - Árvore ou Vegetação  | 36   |
| 17525674 | 1  | INPD - 15316 | 19/11/2023 13:30 | 19/11/2023 15:29 | Meio ambiente - Árvore ou Vegetação  | 3    |
| 17527776 | 1  | INPD - 15316 | 19/11/2023 17:08 | 20/11/2023 09:53 | Não classificada                     | 9    |
| 17527178 | 10 | INPD - 15316 | 19/11/2023 16:17 | 20/11/2023 03:30 | Meio ambiente - Vento                | 1    |
| 17526519 | 1  | INPD - 15316 | 19/11/2023 19:24 | 19/11/2023 20:31 | Não classificada                     | 118  |
| 17526932 | 1  | INPD - 15316 | 19/11/2023 18:06 | 19/11/2023 23:14 | Meio ambiente - Vento                | 22   |
| 17526722 | 1  | INPD - 15316 | 19/11/2023 17:52 | 19/11/2023 22:18 | Meio ambiente - Vento                | 2    |
| 17531015 | 1  | INPD - 15316 | 20/11/2023 09:36 | 20/11/2023 15:10 | Meio ambiente - Árvore ou Vegetação  | 1    |
| 17531564 | 1  | INPD - 15316 | 20/11/2023 17:06 | 20/11/2023 19:31 | Não classificada                     | 2    |
| 17532751 | 2  | INPD - 15316 | 20/11/2023 20:55 | 21/11/2023 08:04 | Não classificada                     | 3    |
| 17535111 | 1  | INPD - 15316 | 20/11/2023 18:32 | 21/11/2023 15:55 | Meio ambiente - Descarga Atmosférica | 1    |
| 17532751 | 1  | INPD - 15316 | 20/11/2023 20:55 | 21/11/2023 08:04 | Não classificada                     | 65   |
| 17532459 | 2  | INPD - 15316 | 20/11/2023 21:09 | 20/11/2023 22:31 | Meio ambiente - Vento                | 98   |
| 17532459 | 1  | INPD - 15316 | 20/11/2023 21:09 | 20/11/2023 22:31 | Meio ambiente - Vento                | 5    |
| 17546007 | 1  | INPD - 15316 | 20/11/2023 14:03 | 24/11/2023 13:20 | Meio ambiente - Árvore ou Vegetação  | 1    |
| 17530266 | 2  | INPD - 15316 | 20/11/2023 08:37 | 20/11/2023 16:56 | Não classificada                     | 5    |
| 17530266 | 1  | INPD - 15316 | 20/11/2023 08:37 | 20/11/2023 16:56 | Não classificada                     | 1    |
| 17533220 | 1  | INPD - 15316 | 20/11/2023 16:04 | 21/11/2023 09:57 | Meio ambiente - Descarga Atmosférica | 1    |
| 17530513 | 1  | INPD - 15316 | 20/11/2023 14:45 | 20/11/2023 15:48 | Não classificada                     | 2    |
| 17531016 | 1  | INPD - 15316 | 20/11/2023 14:07 | 20/11/2023 15:10 | Meio ambiente - Árvore ou Vegetação  | 6    |
| 17528270 | 1  | INPD - 15316 | 20/11/2023 09:12 | 20/11/2023 11:26 | Não classificada                     | 1    |
| 17530256 | 1  | INPD - 15316 | 20/11/2023 08:21 | 20/11/2023 16:03 | Meio ambiente - Árvore ou Vegetação  | 1    |
| 17527941 | 1  | INPD - 15316 | 20/11/2023 06:41 | 20/11/2023 10:29 | Meio ambiente - Descarga Atmosférica | 25   |
| 17527629 | 1  | INPD - 15316 | 20/11/2023 06:31 | 20/11/2023 09:14 | Meio ambiente - Descarga Atmosférica | 6    |
| 17527527 | 1  | INPD - 15316 | 20/11/2023 08:06 | 20/11/2023 08:51 | Meio ambiente - Descarga Atmosférica | 1    |
| 17528166 | 1  | INPD - 15316 | 20/11/2023 05:53 | 20/11/2023 11:16 | Meio ambiente - Descarga Atmosférica | 1    |
| 17531293 | 4  | INPD - 15316 | 20/11/2023 05:40 | 20/11/2023 08:35 | Não classificada                     | 11   |
| 17533899 | 2  | INPD - 15316 | 21/11/2023 08:25 | 21/11/2023 11:59 | Meio ambiente - Árvore ou Vegetação  | 3    |
| 17535870 | 1  | INPD - 15316 | 21/11/2023 14:51 | 21/11/2023 16:25 | Não classificada                     | 11   |
| 17535419 | 1  | INPD - 15316 | 21/11/2023 11:31 | 21/11/2023 15:32 | Não classificada                     | 5    |
| 17535403 | 1  | INPD - 15316 | 21/11/2023 11:00 | 21/11/2023 15:46 | Meio ambiente - Descarga Atmosférica | 1    |

|          |   |              |                  |                  |                                      |      |
|----------|---|--------------|------------------|------------------|--------------------------------------|------|
| 17533424 | 1 | INPD - 15316 | 21/11/2023 09:11 | 21/11/2023 10:05 | Meio ambiente - Vento                | 1    |
| 17535757 | 1 | INPD - 15316 | 21/11/2023 08:17 | 21/11/2023 16:57 | Meio ambiente - Descarga Atmosférica | 1    |
| 17533899 | 1 | INPD - 15316 | 21/11/2023 08:25 | 21/11/2023 11:59 | Meio ambiente - Árvore ou Vegetação  | 65   |
| 17533391 | 1 | INPD - 15316 | 21/11/2023 06:37 | 21/11/2023 10:26 | Não classificada                     | 8    |
| 17533018 | 1 | INPD - 15316 | 21/11/2023 06:15 | 21/11/2023 09:09 | Meio ambiente - Descarga Atmosférica | 2    |
| 17526535 | 1 | IOM - 15315  | 19/11/2023 17:04 | 19/11/2023 20:45 | Meio ambiente - Descarga Atmosférica | 2    |
| 17527844 | 2 | IOM - 15315  | 19/11/2023 18:58 | 20/11/2023 10:06 | Meio ambiente - Árvore ou Vegetação  | 1    |
| 17527844 | 1 | IOM - 15315  | 19/11/2023 18:58 | 20/11/2023 10:06 | Meio ambiente - Árvore ou Vegetação  | 1    |
| 17526789 | 1 | IOM - 15315  | 19/11/2023 18:11 | 19/11/2023 22:25 | Meio ambiente - Descarga Atmosférica | 4    |
| 17531701 | 1 | IOM - 15315  | 20/11/2023 05:06 | 20/11/2023 18:45 | Não classificada                     | 1    |
| 17535224 | 1 | IOM - 15315  | 21/11/2023 10:00 | 21/11/2023 15:18 | Meio ambiente - Árvore ou Vegetação  | 7    |
| 17535202 | 1 | IOM - 15315  | 21/11/2023 09:07 | 21/11/2023 15:22 | Não classificada                     | 32   |
| 17535184 | 1 | IOM - 15315  | 21/11/2023 08:21 | 21/11/2023 15:10 | Meio ambiente - Árvore ou Vegetação  | 31   |
| 17526232 | 3 | IPC - 15314  | 19/11/2023 17:06 | 19/11/2023 18:29 | Meio ambiente - Descarga Atmosférica | 1    |
| 17526232 | 2 | IPC - 15314  | 19/11/2023 17:06 | 19/11/2023 18:29 | Meio ambiente - Descarga Atmosférica | 10   |
| 17526232 | 1 | IPC - 15314  | 19/11/2023 17:06 | 19/11/2023 18:29 | Meio ambiente - Descarga Atmosférica | 912  |
| 17526871 | 1 | IPC - 15314  | 19/11/2023 22:54 | 19/11/2023 23:01 | Meio ambiente - Vento                | 61   |
| 17526870 | 6 | IPC - 15314  | 19/11/2023 17:03 | 19/11/2023 22:35 | Meio ambiente - Vento                | 1041 |
| 17526870 | 3 | IPC - 15314  | 19/11/2023 17:03 | 19/11/2023 17:35 | Meio ambiente - Vento                | 1    |
| 17526870 | 2 | IPC - 15314  | 19/11/2023 17:03 | 19/11/2023 17:35 | Meio ambiente - Vento                | 271  |
| 17526870 | 1 | IPC - 15314  | 19/11/2023 17:03 | 19/11/2023 17:35 | Meio ambiente - Vento                | 79   |
| 17526870 | 5 | IPC - 15314  | 19/11/2023 17:03 | 19/11/2023 22:35 | Meio ambiente - Vento                | 3    |
| 17528931 | 1 | IPC - 15314  | 19/11/2023 17:42 | 20/11/2023 14:10 | Meio ambiente - Vento                | 15   |
| 17526870 | 7 | IPC - 15314  | 19/11/2023 17:03 | 19/11/2023 22:35 | Meio ambiente - Vento                | 2    |
| 17530653 | 1 | IPC - 15314  | 19/11/2023 17:47 | 20/11/2023 18:16 | Meio ambiente - Vento                | 11   |
| 17531738 | 3 | IPC - 15314  | 19/11/2023 18:00 | 20/11/2023 15:49 | Meio ambiente - Vento                | 1    |
| 17531738 | 2 | IPC - 15314  | 19/11/2023 18:00 | 20/11/2023 15:49 | Meio ambiente - Vento                | 41   |
| 17531738 | 1 | IPC - 15314  | 19/11/2023 18:00 | 20/11/2023 15:49 | Meio ambiente - Vento                | 70   |
| 17531786 | 3 | IPC - 15314  | 20/11/2023 05:00 | 20/11/2023 21:31 | Meio ambiente - Vento                | 97   |
| 17536799 | 2 | IPC - 15314  | 20/11/2023 05:02 | 20/11/2023 21:26 | Meio ambiente - Árvore ou Vegetação  | 52   |
| 17531786 | 5 | IPC - 15314  | 20/11/2023 05:00 | 20/11/2023 21:31 | Meio ambiente - Vento                | 1    |
| 17536799 | 5 | IPC - 15314  | 20/11/2023 05:02 | 21/11/2023 19:40 | Meio ambiente - Árvore ou Vegetação  | 2    |
| 17536799 | 4 | IPC - 15314  | 20/11/2023 05:02 | 21/11/2023 19:40 | Meio ambiente - Árvore ou Vegetação  | 46   |
| 17536799 | 3 | IPC - 15314  | 20/11/2023 05:02 | 21/11/2023 19:40 | Meio ambiente - Árvore ou Vegetação  | 3    |
| 17536799 | 1 | IPC - 15314  | 20/11/2023 05:02 | 20/11/2023 21:03 | Meio ambiente - Árvore ou Vegetação  | 52   |
| 17531786 | 4 | IPC - 15314  | 20/11/2023 05:00 | 20/11/2023 21:31 | Meio ambiente - Vento                | 9    |
| 17531786 | 2 | IPC - 15314  | 20/11/2023 05:00 | 20/11/2023 21:03 | Meio ambiente - Vento                | 3    |
| 17531786 | 1 | IPC - 15314  | 20/11/2023 05:00 | 20/11/2023 21:03 | Meio ambiente - Vento                | 47   |
| 17532535 | 1 | IPC - 15314  | 20/11/2023 08:17 | 21/11/2023 04:02 | Meio ambiente - Descarga Atmosférica | 1    |
| 17532275 | 1 | IPC - 15314  | 20/11/2023 06:15 | 20/11/2023 23:23 | Meio ambiente - Descarga Atmosférica | 12   |
| 17528932 | 1 | IPC - 15314  | 20/11/2023 09:55 | 20/11/2023 14:10 | Meio ambiente - Vento                | 2    |
| 17535454 | 1 | IPC - 15314  | 21/11/2023 05:39 | 21/11/2023 16:10 | Meio ambiente - Árvore ou Vegetação  | 12   |
| 17535747 | 1 | IPC - 15314  | 21/11/2023 07:42 | 21/11/2023 16:52 | Meio ambiente - Vento                | 2    |
| 17539653 | 1 | IPC - 15314  | 21/11/2023 19:40 | 22/11/2023 11:52 | Meio ambiente - Vento                | 23   |
| 17537089 | 1 | IPC - 15314  | 21/11/2023 17:30 | 21/11/2023 21:50 | Meio ambiente - Descarga Atmosférica | 1    |
| 17536888 | 1 | IPC - 15314  | 21/11/2023 08:31 | 21/11/2023 20:54 | Meio ambiente - Descarga Atmosférica | 2    |
| 17536978 | 1 | IPC - 15314  | 21/11/2023 07:54 | 21/11/2023 21:29 | Meio ambiente - Descarga Atmosférica | 6    |
| 17536948 | 1 | IPC - 15314  | 21/11/2023 04:59 | 21/11/2023 21:18 | Meio ambiente - Descarga Atmosférica | 1    |
| 17534651 | 1 | IPC - 15314  | 21/11/2023 09:57 | 21/11/2023 14:54 | Meio ambiente - Vento                | 44   |
| 17534650 | 1 | IPC - 15314  | 21/11/2023 05:57 | 21/11/2023 14:54 | Meio ambiente - Vento                | 2    |
| 17541505 | 3 | IPC - 15314  | 22/11/2023 12:37 | 22/11/2023 20:14 | Meio ambiente - Árvore ou Vegetação  | 1    |
| 17539665 | 1 | IPC - 15314  | 22/11/2023 07:34 | 22/11/2023 14:55 | Não classificada                     | 1    |
| 17540461 | 1 | IPC - 15314  | 22/11/2023 11:58 | 22/11/2023 16:59 | Meio ambiente - Descarga Atmosférica | 1    |
| 17541505 | 2 | IPC - 15314  | 22/11/2023 12:37 | 22/11/2023 20:14 | Meio ambiente - Árvore ou Vegetação  | 41   |
| 17541505 | 1 | IPC - 15314  | 22/11/2023 12:37 | 22/11/2023 20:14 | Meio ambiente - Árvore ou Vegetação  | 70   |
| 17539978 | 1 | IPC - 15314  | 22/11/2023 08:13 | 22/11/2023 15:44 | Meio ambiente - Árvore ou Vegetação  | 6    |
| 17538026 | 1 | IPC - 15314  | 22/11/2023 06:24 | 22/11/2023 09:00 | Não classificada                     | 6    |
| 17533521 | 2 | IRBD - 15313 | 20/11/2023 15:44 | 21/11/2023 10:55 | Não classificada                     | 50   |
| 17533521 | 1 | IRBD - 15313 | 20/11/2023 15:44 | 21/11/2023 10:55 | Não classificada                     | 13   |



|          |   |              |                  |                  |                                      |      |
|----------|---|--------------|------------------|------------------|--------------------------------------|------|
| 17535463 | 1 | IRBD - 15313 | 21/11/2023 12:46 | 21/11/2023 15:18 | Meio ambiente - Árvore ou Vegetação  | 1    |
| 17539546 | 1 | IRBD - 15313 | 22/11/2023 11:22 | 22/11/2023 14:32 | Meio ambiente - Descarga Atmosférica | 1    |
| 17542144 | 1 | IRO - 15312  | 19/11/2023 17:36 | 23/11/2023 06:37 | Meio ambiente - Descarga Atmosférica | 1    |
| 17525888 | 1 | IRO - 15312  | 19/11/2023 15:10 | 19/11/2023 16:42 | Não classificada                     | 260  |
| 17526381 | 1 | IRO - 15312  | 19/11/2023 13:37 | 19/11/2023 19:45 | Não classificada                     | 279  |
| 17525836 | 1 | IRO - 15312  | 19/11/2023 13:35 | 19/11/2023 16:22 | Não classificada                     | 147  |
| 17526360 | 1 | IRO - 15312  | 19/11/2023 13:33 | 19/11/2023 19:29 | Não classificada                     | 207  |
| 17626568 | 5 | IRO - 15312  | 19/11/2023 13:20 | 20/11/2023 13:30 | Não classificada                     | 864  |
| 17626568 | 4 | IRO - 15312  | 19/11/2023 13:20 | 19/11/2023 16:37 | Não classificada                     | 1    |
| 17626568 | 3 | IRO - 15312  | 19/11/2023 13:20 | 19/11/2023 16:25 | Não classificada                     | 898  |
| 17626568 | 2 | IRO - 15312  | 19/11/2023 13:20 | 19/11/2023 16:13 | Não classificada                     | 1778 |
| 17626568 | 1 | IRO - 15312  | 19/11/2023 13:20 | 19/11/2023 13:54 | Não classificada                     | 1130 |
| 17530118 | 1 | IRO - 15312  | 19/11/2023 22:15 | 20/11/2023 15:59 | Meio ambiente - Vento                | 106  |
| 17528370 | 1 | IRO - 15312  | 19/11/2023 22:44 | 20/11/2023 12:00 | Meio ambiente - Vento                | 11   |
| 17527614 | 1 | IRO - 15312  | 19/11/2023 22:33 | 20/11/2023 09:16 | Meio ambiente - Descarga Atmosférica | 107  |
| 17537616 | 1 | IRO - 15312  | 19/11/2023 22:03 | 22/11/2023 05:56 | Não classificada                     | 21   |
| 17528012 | 1 | IRO - 15312  | 19/11/2023 21:40 | 20/11/2023 10:48 | Meio ambiente - Descarga Atmosférica | 8    |
| 17527123 | 1 | IRO - 15312  | 19/11/2023 21:38 | 20/11/2023 02:16 | Meio ambiente - Árvore ou Vegetação  | 1490 |
| 17530698 | 1 | IRO - 15312  | 19/11/2023 20:56 | 20/11/2023 17:13 | Meio ambiente - Árvore ou Vegetação  | 1    |
| 17567843 | 1 | IRO - 15312  | 19/11/2023 19:53 | 20/11/2023 00:01 | Meio ambiente - Vento                | 52   |
| 17529204 | 1 | IRO - 15312  | 19/11/2023 18:19 | 20/11/2023 14:12 | Meio ambiente - Vento                | 3    |
| 17530657 | 1 | IRO - 15312  | 19/11/2023 18:01 | 20/11/2023 17:13 | Meio ambiente - Descarga Atmosférica | 4    |
| 17532824 | 1 | IRO - 15312  | 20/11/2023 12:16 | 21/11/2023 08:28 | Meio ambiente - Descarga Atmosférica | 1    |
| 17533000 | 1 | IRO - 15312  | 20/11/2023 17:05 | 21/11/2023 09:07 | Meio ambiente - Vento                | 1    |
| 17532938 | 1 | IRO - 15312  | 20/11/2023 08:48 | 21/11/2023 09:02 | Meio ambiente - Descarga Atmosférica | 3    |
| 17537844 | 1 | IRO - 15312  | 20/11/2023 16:54 | 22/11/2023 08:15 | Meio ambiente - Vento                | 2    |
| 17532565 | 1 | IRO - 15312  | 20/11/2023 22:26 | 21/11/2023 06:31 | Meio ambiente - Árvore ou Vegetação  | 147  |
| 17583121 | 1 | IRO - 15312  | 20/11/2023 05:14 | 21/11/2023 14:05 | Meio ambiente - Descarga Atmosférica | 24   |
| 17530749 | 1 | IRO - 15312  | 20/11/2023 05:55 | 20/11/2023 18:35 | Meio ambiente - Vento                | 166  |
| 17543172 | 1 | IRO - 15312  | 20/11/2023 19:28 | 23/11/2023 12:12 | Meio ambiente - Descarga Atmosférica | 1    |
| 17538045 | 1 | IRO - 15312  | 20/11/2023 18:59 | 22/11/2023 09:03 | Meio ambiente - Descarga Atmosférica | 1    |
| 17532903 | 1 | IRO - 15312  | 20/11/2023 18:52 | 21/11/2023 08:41 | Meio ambiente - Descarga Atmosférica | 5    |
| 17535050 | 1 | IRO - 15312  | 20/11/2023 10:45 | 21/11/2023 15:43 | Meio ambiente - Descarga Atmosférica | 1    |
| 17533685 | 1 | IRO - 15312  | 20/11/2023 17:55 | 21/11/2023 11:21 | Meio ambiente - Descarga Atmosférica | 1    |
| 17534793 | 1 | IRO - 15312  | 20/11/2023 17:11 | 21/11/2023 14:38 | Meio ambiente - Descarga Atmosférica | 1    |
| 17537891 | 1 | IRO - 15312  | 20/11/2023 16:37 | 22/11/2023 08:32 | Meio ambiente - Descarga Atmosférica | 1    |
| 17538233 | 1 | IRO - 15312  | 20/11/2023 16:24 | 22/11/2023 09:46 | Meio ambiente - Vento                | 1    |
| 17535082 | 1 | IRO - 15312  | 20/11/2023 15:15 | 21/11/2023 15:25 | Meio ambiente - Descarga Atmosférica | 1    |
| 17535300 | 1 | IRO - 15312  | 20/11/2023 07:53 | 21/11/2023 16:15 | Meio ambiente - Descarga Atmosférica | 11   |
| 17531306 | 2 | IRO - 15312  | 20/11/2023 06:13 | 20/11/2023 19:10 | Meio ambiente - Descarga Atmosférica | 36   |
| 17531306 | 1 | IRO - 15312  | 20/11/2023 06:13 | 20/11/2023 19:10 | Meio ambiente - Descarga Atmosférica | 4    |
| 17530752 | 1 | IRO - 15312  | 20/11/2023 06:00 | 20/11/2023 18:20 | Meio ambiente - Descarga Atmosférica | 8    |
| 17530187 | 2 | IRO - 15312  | 20/11/2023 07:03 | 20/11/2023 16:59 | Meio ambiente - Vento                | 35   |
| 17530187 | 1 | IRO - 15312  | 20/11/2023 07:03 | 20/11/2023 16:59 | Meio ambiente - Vento                | 13   |
| 17630237 | 2 | IRO - 15312  | 20/11/2023 05:10 | 20/11/2023 14:39 | Não classificada                     | 58   |
| 17630237 | 1 | IRO - 15312  | 20/11/2023 05:10 | 20/11/2023 14:39 | Não classificada                     | 540  |
| 17530423 | 1 | IRO - 15312  | 20/11/2023 12:43 | 20/11/2023 16:02 | Meio ambiente - Vento                | 33   |
| 17529830 | 1 | IRO - 15312  | 20/11/2023 12:01 | 20/11/2023 15:37 | Meio ambiente - Vento                | 33   |
| 17535981 | 1 | IRO - 15312  | 20/11/2023 11:59 | 21/11/2023 17:46 | Meio ambiente - Vento                | 8    |
| 17537669 | 1 | IRO - 15312  | 20/11/2023 17:11 | 22/11/2023 06:41 | Meio ambiente - Descarga Atmosférica | 2    |
| 17532718 | 1 | IRO - 15312  | 20/11/2023 11:17 | 21/11/2023 07:58 | Meio ambiente - Descarga Atmosférica | 1    |
| 17528030 | 1 | IRO - 15312  | 20/11/2023 07:38 | 20/11/2023 10:41 | Meio ambiente - Árvore ou Vegetação  | 73   |
| 17538165 | 1 | IRO - 15312  | 20/11/2023 08:55 | 22/11/2023 09:34 | Meio ambiente - Descarga Atmosférica | 4    |
| 17533356 | 1 | IRO - 15312  | 20/11/2023 08:30 | 21/11/2023 10:20 | Meio ambiente - Vento                | 47   |
| 17538003 | 1 | IRO - 15312  | 20/11/2023 08:16 | 22/11/2023 08:52 | Meio ambiente - Descarga Atmosférica | 1    |
| 17531324 | 1 | IRO - 15312  | 20/11/2023 07:24 | 20/11/2023 18:56 | Meio ambiente - Vento                | 1    |
| 17532626 | 1 | IRO - 15312  | 20/11/2023 07:20 | 21/11/2023 07:11 | Meio ambiente - Descarga Atmosférica | 26   |
| 17529610 | 1 | IRO - 15312  | 20/11/2023 07:15 | 20/11/2023 14:47 | Meio ambiente - Vento                | 12   |
| 17528384 | 1 | IRO - 15312  | 20/11/2023 05:42 | 20/11/2023 11:45 | Meio ambiente - Árvore ou Vegetação  | 63   |

|          |   |              |                  |                  |                                      |      |
|----------|---|--------------|------------------|------------------|--------------------------------------|------|
| 17527424 | 1 | IRO - 15312  | 20/11/2023 05:32 | 20/11/2023 08:15 | Meio ambiente - Descarga Atmosférica | 208  |
| 17529564 | 1 | IRO - 15312  | 20/11/2023 05:28 | 20/11/2023 15:45 | Meio ambiente - Descarga Atmosférica | 7    |
| 17530731 | 1 | IRO - 15312  | 20/11/2023 01:31 | 20/11/2023 17:48 | Meio ambiente - Vento                | 13   |
| 17534760 | 1 | IRO - 15312  | 20/11/2023 09:55 | 21/11/2023 15:00 | Meio ambiente - Descarga Atmosférica | 4    |
| 17626569 | 1 | IRO - 15312  | 21/11/2023 16:18 | 21/11/2023 16:22 | Não classificada                     | 1    |
| 17538247 | 1 | IRO - 15312  | 21/11/2023 17:22 | 22/11/2023 09:53 | Meio ambiente - Vento                | 3    |
| 17538701 | 1 | IRO - 15312  | 21/11/2023 10:57 | 22/11/2023 11:23 | Meio ambiente - Vento                | 1    |
| 17539519 | 1 | IRO - 15312  | 21/11/2023 17:15 | 22/11/2023 14:25 | Meio ambiente - Vento                | 7    |
| 17538236 | 1 | IRO - 15312  | 21/11/2023 07:27 | 22/11/2023 09:45 | Meio ambiente - Vento                | 1    |
| 17538064 | 1 | IRO - 15312  | 21/11/2023 17:09 | 22/11/2023 09:07 | Meio ambiente - Árvore ou Vegetação  | 1    |
| 17538464 | 1 | IRO - 15312  | 21/11/2023 15:02 | 22/11/2023 10:32 | Meio ambiente - Árvore ou Vegetação  | 1    |
| 17536290 | 1 | IRO - 15312  | 21/11/2023 13:05 | 21/11/2023 18:20 | Meio ambiente - Vento                | 11   |
| 17538628 | 1 | IRO - 15312  | 21/11/2023 10:34 | 22/11/2023 11:03 | Meio ambiente - Descarga Atmosférica | 1    |
| 17537776 | 1 | IRO - 15312  | 21/11/2023 09:54 | 22/11/2023 07:55 | Meio ambiente - Descarga Atmosférica | 4    |
| 17535220 | 1 | IRO - 15312  | 21/11/2023 09:48 | 21/11/2023 15:57 | Meio ambiente - Descarga Atmosférica | 34   |
| 17533152 | 1 | IRO - 15312  | 21/11/2023 04:53 | 21/11/2023 09:33 | Meio ambiente - Árvore ou Vegetação  | 47   |
| 17538252 | 1 | IRO - 15312  | 21/11/2023 18:29 | 22/11/2023 09:48 | Meio ambiente - Descarga Atmosférica | 1    |
| 17528731 | 1 | ITDD - 16294 | 19/11/2023 15:30 | 20/11/2023 13:12 | Meio ambiente - Vento                | 1    |
| 17525466 | 1 | ITDD - 16294 | 19/11/2023 07:44 | 19/11/2023 14:37 | Meio ambiente - Vento                | 23   |
| 17527394 | 1 | ITDD - 16294 | 19/11/2023 12:23 | 20/11/2023 08:10 | Meio ambiente - Vento                | 2    |
| 17616133 | 7 | ITDD - 16294 | 19/11/2023 16:30 | 19/11/2023 21:44 | Meio ambiente - Vento                | 30   |
| 17616133 | 5 | ITDD - 16294 | 19/11/2023 16:30 | 19/11/2023 19:46 | Meio ambiente - Vento                | 231  |
| 17616133 | 3 | ITDD - 16294 | 19/11/2023 16:30 | 19/11/2023 18:11 | Meio ambiente - Vento                | 44   |
| 17616133 | 2 | ITDD - 16294 | 19/11/2023 16:30 | 19/11/2023 18:11 | Meio ambiente - Vento                | 2    |
| 17616133 | 1 | ITDD - 16294 | 19/11/2023 16:30 | 19/11/2023 18:11 | Meio ambiente - Vento                | 357  |
| 17616132 | 5 | ITDD - 16294 | 19/11/2023 15:31 | 21/11/2023 12:31 | Meio ambiente - Vento                | 8    |
| 17616132 | 4 | ITDD - 16294 | 19/11/2023 15:31 | 21/11/2023 12:31 | Meio ambiente - Vento                | 144  |
| 17616132 | 3 | ITDD - 16294 | 19/11/2023 15:31 | 21/11/2023 12:31 | Meio ambiente - Vento                | 1    |
| 17616132 | 1 | ITDD - 16294 | 19/11/2023 15:31 | 21/11/2023 10:18 | Meio ambiente - Vento                | 62   |
| 17616125 | 7 | ITDD - 16294 | 19/11/2023 11:19 | 19/11/2023 12:20 | Meio ambiente - Vento                | 10   |
| 17616125 | 6 | ITDD - 16294 | 19/11/2023 11:19 | 19/11/2023 12:20 | Meio ambiente - Vento                | 44   |
| 17616125 | 5 | ITDD - 16294 | 19/11/2023 11:19 | 19/11/2023 12:20 | Meio ambiente - Vento                | 2    |
| 17616125 | 4 | ITDD - 16294 | 19/11/2023 11:19 | 19/11/2023 12:20 | Meio ambiente - Vento                | 618  |
| 17616125 | 3 | ITDD - 16294 | 19/11/2023 11:19 | 19/11/2023 12:19 | Meio ambiente - Vento                | 44   |
| 17616125 | 2 | ITDD - 16294 | 19/11/2023 11:19 | 19/11/2023 12:19 | Meio ambiente - Vento                | 2977 |
| 17616125 | 1 | ITDD - 16294 | 19/11/2023 11:19 | 19/11/2023 12:08 | Meio ambiente - Vento                | 291  |
| 17529978 | 1 | ITDD - 16294 | 19/11/2023 09:49 | 20/11/2023 16:23 | Meio ambiente - Vento                | 2    |
| 17616133 | 6 | ITDD - 16294 | 19/11/2023 16:30 | 19/11/2023 19:46 | Meio ambiente - Vento                | 1    |
| 17616132 | 2 | ITDD - 16294 | 19/11/2023 15:31 | 21/11/2023 11:51 | Meio ambiente - Vento                | 1    |
| 17616133 | 4 | ITDD - 16294 | 19/11/2023 16:30 | 19/11/2023 18:11 | Meio ambiente - Vento                | 9    |
| 17525238 | 1 | ITDD - 16294 | 19/11/2023 10:34 | 19/11/2023 13:21 | Meio ambiente - Vento                | 67   |
| 17527388 | 2 | ITDD - 16294 | 19/11/2023 17:07 | 20/11/2023 08:30 | Meio ambiente - Árvore ou Vegetação  | 4    |
| 17527388 | 1 | ITDD - 16294 | 19/11/2023 17:07 | 20/11/2023 08:30 | Meio ambiente - Árvore ou Vegetação  | 103  |
| 17527503 | 1 | ITDD - 16294 | 19/11/2023 23:12 | 20/11/2023 08:45 | Meio ambiente - Vento                | 2    |
| 17527708 | 1 | ITDD - 16294 | 19/11/2023 17:59 | 20/11/2023 09:36 | Meio ambiente - Vento                | 21   |
| 17528660 | 1 | ITDD - 16294 | 19/11/2023 19:27 | 20/11/2023 12:49 | Meio ambiente - Vento                | 41   |
| 17622056 | 1 | ITDD - 16294 | 19/11/2023 18:47 | 20/11/2023 15:34 | Meio ambiente - Vento                | 7    |
| 17528334 | 1 | ITDD - 16294 | 19/11/2023 18:29 | 20/11/2023 11:54 | Meio ambiente - Vento                | 8    |
| 17616132 | 6 | ITDD - 16294 | 19/11/2023 15:31 | 21/11/2023 12:46 | Meio ambiente - Vento                | 501  |
| 17529198 | 1 | ITDD - 16294 | 19/11/2023 18:09 | 20/11/2023 14:35 | Meio ambiente - Vento                | 7    |
| 17528822 | 1 | ITDD - 16294 | 19/11/2023 18:06 | 20/11/2023 13:38 | Meio ambiente - Vento                | 32   |
| 17529190 | 1 | ITDD - 16294 | 19/11/2023 17:55 | 20/11/2023 14:27 | Meio ambiente - Vento                | 9    |
| 17616135 | 1 | ITDD - 16294 | 20/11/2023 14:11 | 20/11/2023 14:29 | Meio ambiente - Vento                | 185  |
| 17530268 | 1 | ITDD - 16294 | 20/11/2023 08:43 | 20/11/2023 15:53 | Meio ambiente - Vento                | 1    |
| 17592857 | 2 | ITDD - 16294 | 20/11/2023 23:55 | 21/11/2023 02:51 | Meio ambiente - Árvore ou Vegetação  | 1042 |
| 17592857 | 1 | ITDD - 16294 | 20/11/2023 23:55 | 21/11/2023 02:51 | Meio ambiente - Árvore ou Vegetação  | 3    |
| 17535340 | 1 | ITDD - 16294 | 20/11/2023 22:05 | 21/11/2023 16:02 | Meio ambiente - Vento                | 1    |
| 17534219 | 5 | ITDD - 16294 | 20/11/2023 19:00 | 21/11/2023 13:46 | Meio ambiente - Vento                | 232  |
| 17534219 | 4 | ITDD - 16294 | 20/11/2023 19:00 | 20/11/2023 22:07 | Meio ambiente - Vento                | 5    |

|          |   |              |                  |                  |                                      |      |
|----------|---|--------------|------------------|------------------|--------------------------------------|------|
| 17534219 | 3 | ITDD - 16294 | 20/11/2023 19:00 | 20/11/2023 22:07 | Meio ambiente - Vento                | 1450 |
| 17534219 | 2 | ITDD - 16294 | 20/11/2023 19:00 | 20/11/2023 22:07 | Meio ambiente - Vento                | 2    |
| 17534219 | 1 | ITDD - 16294 | 20/11/2023 19:00 | 20/11/2023 22:07 | Meio ambiente - Vento                | 1    |
| 17532737 | 1 | ITDD - 16294 | 20/11/2023 18:08 | 21/11/2023 07:47 | Meio ambiente - Vento                | 1    |
| 17531590 | 1 | ITDD - 16294 | 20/11/2023 17:34 | 20/11/2023 20:00 | Meio ambiente - Vento                | 2    |
| 17530484 | 1 | ITDD - 16294 | 20/11/2023 14:08 | 20/11/2023 16:42 | Meio ambiente - Vento                | 1    |
| 17532324 | 1 | ITDD - 16294 | 20/11/2023 15:49 | 20/11/2023 23:24 | Meio ambiente - Vento                | 5    |
| 17531056 | 1 | ITDD - 16294 | 20/11/2023 14:27 | 20/11/2023 17:43 | Meio ambiente - Vento                | 1    |
| 17531475 | 1 | ITDD - 16294 | 20/11/2023 14:24 | 20/11/2023 18:45 | Meio ambiente - Vento                | 3    |
| 17536758 | 1 | ITDD - 16294 | 20/11/2023 14:20 | 21/11/2023 20:22 | Meio ambiente - Vento                | 1    |
| 17530478 | 1 | ITDD - 16294 | 20/11/2023 14:02 | 20/11/2023 16:38 | Meio ambiente - Vento                | 1    |
| 17532184 | 1 | ITDD - 16294 | 20/11/2023 13:29 | 20/11/2023 22:40 | Meio ambiente - Vento                | 13   |
| 17531424 | 1 | ITDD - 16294 | 20/11/2023 12:18 | 20/11/2023 19:15 | Meio ambiente - Vento                | 1    |
| 17528886 | 1 | ITDD - 16294 | 20/11/2023 11:50 | 20/11/2023 13:38 | Meio ambiente - Vento                | 1    |
| 17529825 | 1 | ITDD - 16294 | 20/11/2023 11:42 | 20/11/2023 15:13 | Meio ambiente - Vento                | 3    |
| 17531995 | 1 | ITDD - 16294 | 20/11/2023 11:01 | 20/11/2023 22:08 | Meio ambiente - Vento                | 1    |
| 17537890 | 1 | ITDD - 16294 | 20/11/2023 10:10 | 20/11/2023 13:48 | Meio ambiente - Vento                | 1    |
| 17530848 | 1 | ITDD - 16294 | 20/11/2023 09:11 | 20/11/2023 17:13 | Meio ambiente - Vento                | 4    |
| 17530271 | 1 | ITDD - 16294 | 20/11/2023 08:45 | 20/11/2023 16:19 | Meio ambiente - Vento                | 3    |
| 17535639 | 1 | ITDD - 16294 | 20/11/2023 08:49 | 21/11/2023 15:40 | Meio ambiente - Descarga Atmosférica | 9    |
| 17531978 | 1 | ITDD - 16294 | 20/11/2023 08:32 | 20/11/2023 21:36 | Meio ambiente - Vento                | 1    |
| 17527869 | 1 | ITDD - 16294 | 20/11/2023 07:02 | 20/11/2023 10:10 | Meio ambiente - Vento                | 1    |
| 17530171 | 1 | ITDD - 16294 | 20/11/2023 06:47 | 20/11/2023 16:04 | Meio ambiente - Vento                | 7    |
| 17592857 | 5 | ITDD - 16294 | 20/11/2023 23:55 | 21/11/2023 09:21 | Meio ambiente - Árvore ou Vegetação  | 89   |
| 17592857 | 4 | ITDD - 16294 | 20/11/2023 23:55 | 21/11/2023 09:21 | Meio ambiente - Árvore ou Vegetação  | 32   |
| 17616136 | 2 | ITDD - 16294 | 21/11/2023 10:18 | 21/11/2023 15:32 | Meio ambiente - Vento                | 58   |
| 17592860 | 1 | ITDD - 16294 | 21/11/2023 03:43 | 21/11/2023 09:21 | Meio ambiente - Árvore ou Vegetação  | 119  |
| 17616136 | 3 | ITDD - 16294 | 21/11/2023 10:18 | 23/11/2023 15:40 | Meio ambiente - Vento                | 4    |
| 17616136 | 1 | ITDD - 16294 | 21/11/2023 10:18 | 21/11/2023 10:53 | Meio ambiente - Vento                | 185  |
| 17535726 | 1 | ITDD - 16294 | 21/11/2023 05:27 | 21/11/2023 16:32 | Meio ambiente - Vento                | 22   |
| 17616137 | 1 | ITDD - 16294 | 21/11/2023 14:53 | 21/11/2023 15:08 | Meio ambiente - Vento                | 185  |
| 17537688 | 1 | ITDD - 16294 | 21/11/2023 23:05 | 22/11/2023 06:55 | Meio ambiente - Vento                | 22   |
| 17626843 | 1 | ITDD - 16294 | 21/11/2023 06:48 | 21/11/2023 21:28 | Meio ambiente - Vento                | 14   |
| 17538942 | 1 | ITDD - 16294 | 21/11/2023 19:03 | 22/11/2023 12:15 | Meio ambiente - Vento                | 1    |
| 17539123 | 1 | ITDD - 16294 | 21/11/2023 18:54 | 22/11/2023 13:00 | Meio ambiente - Vento                | 1    |
| 17536194 | 2 | ITDD - 16294 | 21/11/2023 17:51 | 21/11/2023 18:22 | Meio ambiente - Descarga Atmosférica | 5    |
| 17536194 | 1 | ITDD - 16294 | 21/11/2023 17:51 | 21/11/2023 18:22 | Meio ambiente - Descarga Atmosférica | 1    |
| 17536193 | 1 | ITDD - 16294 | 21/11/2023 07:52 | 21/11/2023 18:22 | Meio ambiente - Descarga Atmosférica | 1    |
| 17578307 | 2 | ITDD - 16294 | 21/11/2023 15:20 | 21/11/2023 17:19 | Meio ambiente - Vento                | 57   |
| 17578307 | 1 | ITDD - 16294 | 21/11/2023 15:20 | 21/11/2023 17:19 | Meio ambiente - Vento                | 11   |
| 17592863 | 2 | ITDD - 16294 | 21/11/2023 12:25 | 21/11/2023 13:21 | Meio ambiente - Árvore ou Vegetação  | 57   |
| 17534653 | 1 | ITDD - 16294 | 21/11/2023 05:23 | 21/11/2023 14:27 | Meio ambiente - Vento                | 1    |
| 17537395 | 1 | ITDD - 16294 | 21/11/2023 10:27 | 21/11/2023 23:32 | Meio ambiente - Vento                | 2    |
| 17536551 | 1 | ITDD - 16294 | 21/11/2023 07:59 | 21/11/2023 19:29 | Meio ambiente - Vento                | 22   |
| 17532762 | 1 | ITDD - 16294 | 21/11/2023 07:07 | 21/11/2023 08:10 | Meio ambiente - Vento                | 4    |
| 17592864 | 3 | ITDD - 16294 | 21/11/2023 13:54 | 22/11/2023 13:37 | Meio ambiente - Árvore ou Vegetação  | 23   |
| 17592864 | 2 | ITDD - 16294 | 21/11/2023 13:54 | 21/11/2023 16:51 | Meio ambiente - Árvore ou Vegetação  | 34   |
| 17592861 | 2 | ITDD - 16294 | 21/11/2023 11:29 | 21/11/2023 11:33 | Meio ambiente - Árvore ou Vegetação  | 122  |
| 17592860 | 4 | ITDD - 16294 | 21/11/2023 03:43 | 23/11/2023 17:00 | Meio ambiente - Árvore ou Vegetação  | 3    |
| 17592860 | 2 | ITDD - 16294 | 21/11/2023 03:43 | 21/11/2023 09:21 | Meio ambiente - Árvore ou Vegetação  | 33   |
| 17592863 | 1 | ITDD - 16294 | 21/11/2023 12:25 | 21/11/2023 13:21 | Meio ambiente - Árvore ou Vegetação  | 86   |
| 17592864 | 1 | ITDD - 16294 | 21/11/2023 13:54 | 21/11/2023 16:51 | Meio ambiente - Árvore ou Vegetação  | 7    |
| 17537582 | 1 | ITDD - 16294 | 21/11/2023 15:04 | 22/11/2023 03:15 | Meio ambiente - Vento                | 1    |
| 17537676 | 1 | ITDD - 16294 | 21/11/2023 23:35 | 22/11/2023 06:46 | Meio ambiente - Vento                | 3    |
| 17592860 | 3 | ITDD - 16294 | 21/11/2023 03:43 | 21/11/2023 09:21 | Meio ambiente - Árvore ou Vegetação  | 114  |
| 17592861 | 1 | ITDD - 16294 | 21/11/2023 11:29 | 21/11/2023 11:33 | Meio ambiente - Árvore ou Vegetação  | 58   |
| 17616138 | 5 | ITDD - 16294 | 22/11/2023 17:03 | 22/11/2023 22:34 | Meio ambiente - Vento                | 18   |
| 17616138 | 3 | ITDD - 16294 | 22/11/2023 17:03 | 22/11/2023 22:34 | Meio ambiente - Vento                | 2    |
| 17616138 | 2 | ITDD - 16294 | 22/11/2023 17:03 | 22/11/2023 22:34 | Meio ambiente - Vento                | 1264 |

|          |    |              |                  |                  |                                      |      |
|----------|----|--------------|------------------|------------------|--------------------------------------|------|
| 17616138 | 1  | ITDD - 16294 | 22/11/2023 17:03 | 22/11/2023 22:34 | Meio ambiente - Vento                | 59   |
| 17616138 | 4  | ITDD - 16294 | 22/11/2023 17:03 | 22/11/2023 22:34 | Meio ambiente - Vento                | 44   |
| 17541617 | 1  | ITDD - 16294 | 22/11/2023 16:41 | 22/11/2023 21:48 | Meio ambiente - Vento                | 11   |
| 17593029 | 2  | ITDD - 16294 | 22/11/2023 06:10 | 23/11/2023 14:30 | Meio ambiente - Vento                | 2    |
| 17593029 | 1  | ITDD - 16294 | 22/11/2023 06:10 | 22/11/2023 18:26 | Meio ambiente - Vento                | 4    |
| 17541085 | 1  | ITDD - 16294 | 22/11/2023 14:42 | 22/11/2023 19:31 | Meio ambiente - Vento                | 1    |
| 17541354 | 1  | ITDD - 16294 | 22/11/2023 14:20 | 22/11/2023 20:50 | Meio ambiente - Vento                | 1    |
| 17539534 | 1  | ITDD - 16294 | 22/11/2023 09:18 | 22/11/2023 14:30 | Meio ambiente - Vento                | 2    |
| 17538846 | 1  | ITDD - 16294 | 22/11/2023 08:37 | 22/11/2023 11:49 | Meio ambiente - Vento                | 23   |
| 17537874 | 1  | ITDD - 16294 | 22/11/2023 06:32 | 22/11/2023 08:20 | Meio ambiente - Vento                | 1    |
| 17541683 | 1  | ITDD - 16294 | 22/11/2023 16:34 | 22/11/2023 22:05 | Meio ambiente - Vento                | 18   |
| 17539883 | 1  | ITDD - 16294 | 22/11/2023 11:31 | 22/11/2023 13:28 | Meio ambiente - Vento                | 12   |
| 17541212 | 1  | ITDD - 16294 | 22/11/2023 14:43 | 22/11/2023 20:09 | Meio ambiente - Vento                | 1    |
| 17527217 | 1  | ITMU - 15310 | 19/11/2023 17:19 | 20/11/2023 06:53 | Meio ambiente - Descarga Atmosférica | 1    |
| 17529170 | 1  | ITMU - 15310 | 19/11/2023 14:45 | 20/11/2023 14:16 | Meio ambiente - Descarga Atmosférica | 7    |
| 17529009 | 1  | ITMU - 15310 | 19/11/2023 14:40 | 20/11/2023 13:59 | Meio ambiente - Descarga Atmosférica | 3    |
| 17543763 | 11 | ITMU - 15310 | 19/11/2023 13:33 | 21/11/2023 15:20 | Meio ambiente - Vento                | 29   |
| 17543763 | 9  | ITMU - 15310 | 19/11/2023 13:33 | 19/11/2023 17:19 | Meio ambiente - Vento                | 37   |
| 17543763 | 8  | ITMU - 15310 | 19/11/2023 13:33 | 19/11/2023 15:40 | Meio ambiente - Vento                | 98   |
| 17543763 | 7  | ITMU - 15310 | 19/11/2023 13:33 | 19/11/2023 15:40 | Meio ambiente - Vento                | 7    |
| 17543763 | 5  | ITMU - 15310 | 19/11/2023 13:33 | 19/11/2023 15:01 | Meio ambiente - Vento                | 1145 |
| 17543763 | 4  | ITMU - 15310 | 19/11/2023 13:33 | 19/11/2023 13:42 | Meio ambiente - Vento                | 84   |
| 17543763 | 3  | ITMU - 15310 | 19/11/2023 13:33 | 19/11/2023 13:42 | Meio ambiente - Vento                | 47   |
| 17543763 | 2  | ITMU - 15310 | 19/11/2023 13:33 | 19/11/2023 13:42 | Meio ambiente - Vento                | 1025 |
| 17543763 | 1  | ITMU - 15310 | 19/11/2023 13:33 | 19/11/2023 13:42 | Meio ambiente - Vento                | 8    |
| 17525757 | 1  | ITMU - 15310 | 19/11/2023 13:02 | 19/11/2023 15:46 | Meio ambiente - Descarga Atmosférica | 34   |
| 17543763 | 6  | ITMU - 15310 | 19/11/2023 13:33 | 19/11/2023 15:40 | Meio ambiente - Vento                | 125  |
| 17543763 | 10 | ITMU - 15310 | 19/11/2023 13:33 | 19/11/2023 22:49 | Meio ambiente - Vento                | 140  |
| 17524819 | 1  | ITMU - 15310 | 19/11/2023 06:52 | 19/11/2023 10:41 | Meio ambiente - Descarga Atmosférica | 52   |
| 17527456 | 1  | ITMU - 15310 | 19/11/2023 22:34 | 20/11/2023 08:29 | Meio ambiente - Descarga Atmosférica | 1    |
| 17524456 | 1  | ITMU - 15310 | 19/11/2023 06:26 | 19/11/2023 07:41 | Meio ambiente - Descarga Atmosférica | 1    |
| 17527785 | 1  | ITMU - 15310 | 19/11/2023 19:14 | 20/11/2023 09:51 | Meio ambiente - Descarga Atmosférica | 1    |
| 17527265 | 1  | ITMU - 15310 | 19/11/2023 18:20 | 20/11/2023 07:20 | Meio ambiente - Descarga Atmosférica | 1    |
| 17531331 | 1  | ITMU - 15310 | 20/11/2023 07:49 | 20/11/2023 19:14 | Não classificada                     | 1    |
| 17531106 | 1  | ITMU - 15310 | 20/11/2023 15:41 | 20/11/2023 17:52 | Meio ambiente - Descarga Atmosférica | 1    |
| 17539230 | 7  | ITMU - 15310 | 20/11/2023 12:37 | 20/11/2023 17:43 | Meio ambiente - Vento                | 8    |
| 17539230 | 10 | ITMU - 15310 | 20/11/2023 12:37 | 22/11/2023 12:55 | Meio ambiente - Vento                | 21   |
| 17539230 | 9  | ITMU - 15310 | 20/11/2023 12:37 | 20/11/2023 19:48 | Meio ambiente - Vento                | 14   |
| 17539230 | 8  | ITMU - 15310 | 20/11/2023 12:37 | 20/11/2023 17:43 | Meio ambiente - Vento                | 26   |
| 17539230 | 6  | ITMU - 15310 | 20/11/2023 12:37 | 20/11/2023 16:48 | Meio ambiente - Vento                | 53   |
| 17539230 | 5  | ITMU - 15310 | 20/11/2023 12:37 | 20/11/2023 16:48 | Meio ambiente - Vento                | 19   |
| 17539230 | 4  | ITMU - 15310 | 20/11/2023 12:37 | 20/11/2023 15:44 | Meio ambiente - Vento                | 299  |
| 17539230 | 3  | ITMU - 15310 | 20/11/2023 12:37 | 20/11/2023 15:44 | Meio ambiente - Vento                | 9    |
| 17539230 | 2  | ITMU - 15310 | 20/11/2023 12:37 | 20/11/2023 15:44 | Meio ambiente - Vento                | 1    |
| 17539230 | 1  | ITMU - 15310 | 20/11/2023 12:37 | 20/11/2023 15:44 | Meio ambiente - Vento                | 1    |
| 17529751 | 1  | ITMU - 15310 | 20/11/2023 09:47 | 20/11/2023 15:06 | Meio ambiente - Descarga Atmosférica | 1    |
| 17583023 | 1  | ITMU - 15310 | 20/11/2023 03:33 | 20/11/2023 08:42 | Meio ambiente - Descarga Atmosférica | 2    |
| 17537002 | 1  | ITMU - 15310 | 20/11/2023 09:49 | 21/11/2023 17:16 | Meio ambiente - Descarga Atmosférica | 19   |
| 17532556 | 1  | ITMU - 15310 | 20/11/2023 20:54 | 21/11/2023 06:22 | Meio ambiente - Descarga Atmosférica | 78   |
| 17539298 | 1  | ITMU - 15310 | 21/11/2023 16:49 | 22/11/2023 13:40 | Meio ambiente - Árvore ou Vegetação  | 13   |
| 17538978 | 1  | ITMU - 15310 | 21/11/2023 15:48 | 22/11/2023 12:24 | Meio ambiente - Descarga Atmosférica | 1    |
| 17537003 | 1  | ITMU - 15310 | 21/11/2023 11:31 | 21/11/2023 17:16 | Meio ambiente - Descarga Atmosférica | 48   |
| 17542128 | 1  | ITMU - 15310 | 22/11/2023 15:07 | 23/11/2023 06:11 | Meio ambiente - Vento                | 125  |
| 17527560 | 1  | ITT - 15654  | 19/11/2023 21:55 | 20/11/2023 08:53 | Meio ambiente - Árvore ou Vegetação  | 69   |
| 17526984 | 1  | ITT - 15654  | 19/11/2023 21:08 | 19/11/2023 23:50 | Meio ambiente - Árvore ou Vegetação  | 82   |
| 17531454 | 1  | ITT - 15654  | 20/11/2023 13:20 | 20/11/2023 19:02 | Meio ambiente - Árvore ou Vegetação  | 7    |
| 17586096 | 1  | ITT - 15654  | 20/11/2023 08:52 | 21/11/2023 00:46 | Meio ambiente - Árvore ou Vegetação  | 1    |
| 17530913 | 1  | ITT - 15654  | 20/11/2023 11:08 | 20/11/2023 17:28 | Meio ambiente - Descarga Atmosférica | 1    |
| 17528539 | 1  | ITT - 15654  | 20/11/2023 08:49 | 20/11/2023 12:29 | Não classificada                     | 9    |

|          |   |              |                  |                  |                                      |      |
|----------|---|--------------|------------------|------------------|--------------------------------------|------|
| 17532523 | 1 | ITT - 15654  | 20/11/2023 08:22 | 21/11/2023 02:49 | Meio ambiente - Vento                | 2    |
| 17532170 | 1 | ITT - 15654  | 20/11/2023 08:00 | 20/11/2023 22:52 | Meio ambiente - Descarga Atmosférica | 4    |
| 17532161 | 1 | ITT - 15654  | 20/11/2023 06:55 | 20/11/2023 22:56 | Meio ambiente - Descarga Atmosférica | 2    |
| 17532277 | 1 | ITT - 15654  | 20/11/2023 06:49 | 21/11/2023 01:09 | Meio ambiente - Vento                | 13   |
| 17531310 | 1 | ITT - 15654  | 20/11/2023 06:32 | 20/11/2023 19:08 | Meio ambiente - Descarga Atmosférica | 36   |
| 17528754 | 1 | ITT - 15654  | 20/11/2023 05:52 | 20/11/2023 13:17 | Meio ambiente - Descarga Atmosférica | 1    |
| 17527307 | 1 | ITT - 15654  | 20/11/2023 04:45 | 20/11/2023 07:32 | Meio ambiente - Descarga Atmosférica | 1    |
| 17527251 | 1 | ITT - 15654  | 20/11/2023 02:21 | 20/11/2023 07:14 | Meio ambiente - Descarga Atmosférica | 54   |
| 17536160 | 1 | ITT - 15654  | 21/11/2023 15:57 | 21/11/2023 17:24 | Meio ambiente - Descarga Atmosférica | 4    |
| 17533030 | 1 | ITT - 15654  | 21/11/2023 08:19 | 21/11/2023 09:16 | Meio ambiente - Descarga Atmosférica | 4    |
| 17540306 | 1 | ITT - 15654  | 22/11/2023 15:18 | 22/11/2023 16:27 | Meio ambiente - Descarga Atmosférica | 1    |
| 17526104 | 1 | IUAU - 15309 | 19/11/2023 15:36 | 19/11/2023 17:29 | Meio ambiente - Vento                | 2    |
| 17582158 | 2 | IUAU - 15309 | 19/11/2023 16:20 | 19/11/2023 22:41 | Meio ambiente - Descarga Atmosférica | 17   |
| 17582158 | 1 | IUAU - 15309 | 19/11/2023 16:20 | 19/11/2023 22:41 | Meio ambiente - Descarga Atmosférica | 10   |
| 17525908 | 1 | IUAU - 15309 | 19/11/2023 13:58 | 19/11/2023 15:44 | Meio ambiente - Vento                | 5    |
| 17525907 | 1 | IUAU - 15309 | 19/11/2023 08:43 | 19/11/2023 15:44 | Meio ambiente - Vento                | 9    |
| 17526731 | 1 | IUAU - 15309 | 19/11/2023 18:38 | 19/11/2023 22:04 | Não classificada                     | 36   |
| 17526836 | 1 | IUAU - 15309 | 19/11/2023 19:41 | 19/11/2023 22:52 | Não classificada                     | 43   |
| 17526726 | 1 | IUAU - 15309 | 19/11/2023 18:22 | 19/11/2023 22:19 | Não classificada                     | 54   |
| 17526308 | 1 | IUAU - 15309 | 19/11/2023 18:24 | 19/11/2023 19:04 | Meio ambiente - Árvore ou Vegetação  | 44   |
| 17526305 | 1 | IUAU - 15309 | 19/11/2023 17:40 | 19/11/2023 18:58 | Não classificada                     | 33   |
| 17594925 | 3 | IUAU - 15309 | 20/11/2023 02:23 | 20/11/2023 07:07 | Meio ambiente - Vento                | 75   |
| 17529888 | 1 | IUAU - 15309 | 20/11/2023 13:30 | 20/11/2023 15:19 | Não classificada                     | 1    |
| 17594925 | 2 | IUAU - 15309 | 20/11/2023 02:23 | 20/11/2023 04:32 | Meio ambiente - Vento                | 627  |
| 17594925 | 1 | IUAU - 15309 | 20/11/2023 02:23 | 20/11/2023 04:17 | Meio ambiente - Vento                | 228  |
| 17536595 | 1 | IUAU - 15309 | 21/11/2023 18:45 | 21/11/2023 19:32 | Meio ambiente - Descarga Atmosférica | 38   |
| 17536711 | 1 | IUAU - 15309 | 21/11/2023 17:25 | 21/11/2023 19:58 | Meio ambiente - Descarga Atmosférica | 2    |
| 17536511 | 1 | IUAU - 15309 | 21/11/2023 17:45 | 21/11/2023 18:47 | Meio ambiente - Descarga Atmosférica | 18   |
| 17526388 | 1 | JBT - 16295  | 19/11/2023 16:28 | 19/11/2023 19:43 | Meio ambiente - Descarga Atmosférica | 2    |
| 17525657 | 2 | JBT - 16295  | 19/11/2023 12:19 | 19/11/2023 15:17 | Meio ambiente - Descarga Atmosférica | 3    |
| 17525657 | 1 | JBT - 16295  | 19/11/2023 12:19 | 19/11/2023 15:17 | Meio ambiente - Descarga Atmosférica | 2    |
| 17637195 | 1 | JBT - 16295  | 19/11/2023 17:25 | 19/11/2023 22:16 | Meio ambiente - Descarga Atmosférica | 1    |
| 17526559 | 1 | JBT - 16295  | 19/11/2023 21:03 | 19/11/2023 21:07 | Não classificada                     | 3    |
| 17527786 | 1 | JBT - 16295  | 19/11/2023 19:33 | 20/11/2023 09:51 | Meio ambiente - Descarga Atmosférica | 11   |
| 17526835 | 1 | JBT - 16295  | 19/11/2023 19:18 | 19/11/2023 22:58 | Meio ambiente - Descarga Atmosférica | 65   |
| 17529509 | 1 | JBT - 16295  | 19/11/2023 18:40 | 20/11/2023 15:19 | Meio ambiente - Descarga Atmosférica | 10   |
| 17538634 | 1 | JBT - 16295  | 21/11/2023 15:59 | 22/11/2023 11:06 | Meio ambiente - Árvore ou Vegetação  | 15   |
| 17539635 | 1 | JBT - 16295  | 21/11/2023 14:16 | 22/11/2023 14:36 | Meio ambiente - Descarga Atmosférica | 2    |
| 17534046 | 1 | JDN - 16298  | 21/11/2023 11:57 | 21/11/2023 12:51 | Meio ambiente - Vento                | 2    |
| 17529227 | 1 | JFAD - 16300 | 19/11/2023 20:46 | 20/11/2023 14:14 | Meio ambiente - Descarga Atmosférica | 4    |
| 17531889 | 1 | JFAD - 16300 | 20/11/2023 19:45 | 20/11/2023 21:10 | Meio ambiente - Descarga Atmosférica | 25   |
| 17529104 | 1 | JFAD - 16300 | 20/11/2023 11:06 | 20/11/2023 14:04 | Meio ambiente - Árvore ou Vegetação  | 25   |
| 17530182 | 1 | JFAD - 16300 | 20/11/2023 07:01 | 20/11/2023 16:02 | Meio ambiente - Árvore ou Vegetação  | 3    |
| 17562870 | 1 | JFAD - 16300 | 20/11/2023 00:14 | 20/11/2023 07:19 | Meio ambiente - Árvore ou Vegetação  | 5    |
| 17536906 | 1 | JFAD - 16300 | 21/11/2023 17:56 | 21/11/2023 20:47 | Meio ambiente - Descarga Atmosférica | 7    |
| 17538792 | 4 | JFAD - 16300 | 22/11/2023 10:25 | 22/11/2023 11:04 | Meio ambiente - Árvore ou Vegetação  | 2177 |
| 17538792 | 3 | JFAD - 16300 | 22/11/2023 10:25 | 22/11/2023 10:38 | Meio ambiente - Árvore ou Vegetação  | 1521 |
| 17538792 | 2 | JFAD - 16300 | 22/11/2023 10:25 | 22/11/2023 10:35 | Meio ambiente - Árvore ou Vegetação  | 2168 |
| 17538792 | 1 | JFAD - 16300 | 22/11/2023 10:25 | 22/11/2023 10:34 | Meio ambiente - Árvore ou Vegetação  | 4783 |
| 17628567 | 1 | JFAD - 16300 | 22/11/2023 15:07 | 22/11/2023 17:05 | Meio ambiente - Descarga Atmosférica | 114  |
| 17526420 | 1 | JFAO - 16302 | 19/11/2023 17:22 | 19/11/2023 19:48 | Meio ambiente - Descarga Atmosférica | 108  |
| 17526459 | 1 | JFAO - 16302 | 19/11/2023 17:07 | 19/11/2023 20:04 | Meio ambiente - Árvore ou Vegetação  | 44   |
| 17526337 | 1 | JFAO - 16302 | 19/11/2023 17:01 | 19/11/2023 19:07 | Meio ambiente - Árvore ou Vegetação  | 1    |
| 17526297 | 1 | JFAO - 16302 | 19/11/2023 16:55 | 19/11/2023 18:54 | Meio ambiente - Árvore ou Vegetação  | 2    |
| 17525511 | 1 | JFAO - 16302 | 19/11/2023 08:04 | 19/11/2023 14:56 | Meio ambiente - Descarga Atmosférica | 7    |
| 17530099 | 1 | JFAO - 16302 | 19/11/2023 22:25 | 20/11/2023 15:00 | Meio ambiente - Árvore ou Vegetação  | 60   |
| 17530098 | 1 | JFAO - 16302 | 19/11/2023 19:38 | 20/11/2023 12:59 | Meio ambiente - Árvore ou Vegetação  | 22   |
| 17529523 | 1 | JFAO - 16302 | 19/11/2023 20:02 | 20/11/2023 15:02 | Meio ambiente - Descarga Atmosférica | 1    |
| 17527346 | 1 | JFAO - 16302 | 20/11/2023 05:40 | 20/11/2023 07:52 | Meio ambiente - Descarga Atmosférica | 173  |

|          |   |              |                  |                  |                                      |     |
|----------|---|--------------|------------------|------------------|--------------------------------------|-----|
| 17562870 | 1 | JFAO - 16302 | 20/11/2023 00:14 | 20/11/2023 07:19 | Meio ambiente - Árvore ou Vegetação  | 3   |
| 17529551 | 1 | JFAO - 16302 | 20/11/2023 00:47 | 20/11/2023 15:39 | Meio ambiente - Descarga Atmosférica | 16  |
| 17531846 | 1 | JFAQ - 16301 | 20/11/2023 17:29 | 20/11/2023 21:34 | Meio ambiente - Árvore ou Vegetação  | 1   |
| 17636630 | 1 | JFAQ - 16301 | 20/11/2023 15:57 | 20/11/2023 22:52 | Meio ambiente - Descarga Atmosférica | 74  |
| 17529768 | 1 | JFAQ - 16301 | 20/11/2023 10:10 | 20/11/2023 15:00 | Meio ambiente - Árvore ou Vegetação  | 5   |
| 17528767 | 1 | JFAQ - 16301 | 20/11/2023 08:20 | 20/11/2023 13:11 | Meio ambiente - Descarga Atmosférica | 157 |
| 17538022 | 1 | JFAQ - 16301 | 21/11/2023 22:33 | 22/11/2023 08:57 | Meio ambiente - Árvore ou Vegetação  | 20  |
| 17526925 | 1 | JFAU - 16299 | 19/11/2023 17:16 | 19/11/2023 23:28 | Meio ambiente - Descarga Atmosférica | 2   |
| 17526967 | 1 | JFAU - 16299 | 19/11/2023 16:36 | 19/11/2023 23:50 | Meio ambiente - Descarga Atmosférica | 1   |
| 17528307 | 1 | JFAU - 16299 | 19/11/2023 16:10 | 20/11/2023 11:57 | Meio ambiente - Descarga Atmosférica | 8   |
| 17526777 | 1 | JFAU - 16299 | 19/11/2023 16:07 | 19/11/2023 22:31 | Meio ambiente - Descarga Atmosférica | 2   |
| 17583594 | 1 | JFAU - 16299 | 19/11/2023 09:50 | 20/11/2023 15:40 | Meio ambiente - Descarga Atmosférica | 1   |
| 17526593 | 1 | JFAU - 16299 | 19/11/2023 15:21 | 19/11/2023 21:10 | Não classificada                     | 57  |
| 17528221 | 1 | JFAU - 16299 | 19/11/2023 13:11 | 20/11/2023 11:18 | Meio ambiente - Descarga Atmosférica | 1   |
| 17527980 | 1 | JFAU - 16299 | 19/11/2023 13:06 | 20/11/2023 10:38 | Meio ambiente - Descarga Atmosférica | 7   |
| 17525570 | 1 | JFAU - 16299 | 19/11/2023 10:10 | 19/11/2023 15:08 | Meio ambiente - Descarga Atmosférica | 1   |
| 17526067 | 1 | JFAU - 16299 | 19/11/2023 13:16 | 19/11/2023 17:30 | Meio ambiente - Vento                | 4   |
| 17526620 | 1 | JFAU - 16299 | 19/11/2023 08:57 | 19/11/2023 21:19 | Meio ambiente - Vento                | 23  |
| 17525431 | 1 | JFAU - 16299 | 19/11/2023 12:01 | 19/11/2023 14:34 | Não classificada                     | 187 |
| 17531658 | 1 | JFAU - 16299 | 19/11/2023 08:10 | 20/11/2023 14:00 | Meio ambiente - Vento                | 31  |
| 17531657 | 1 | JFAU - 16299 | 19/11/2023 08:02 | 20/11/2023 14:00 | Meio ambiente - Vento                | 1   |
| 17525652 | 1 | JFAU - 16299 | 19/11/2023 11:45 | 19/11/2023 15:33 | Meio ambiente - Descarga Atmosférica | 1   |
| 17528813 | 1 | JFAU - 16299 | 19/11/2023 11:30 | 20/11/2023 09:26 | Meio ambiente - Descarga Atmosférica | 1   |
| 17528812 | 1 | JFAU - 16299 | 19/11/2023 11:26 | 20/11/2023 11:50 | Meio ambiente - Descarga Atmosférica | 1   |
| 17531656 | 1 | JFAU - 16299 | 19/11/2023 10:10 | 20/11/2023 20:38 | Meio ambiente - Descarga Atmosférica | 1   |
| 17528289 | 1 | JFAU - 16299 | 19/11/2023 09:53 | 20/11/2023 11:38 | Meio ambiente - Descarga Atmosférica | 76  |
| 17525566 | 1 | JFAU - 16299 | 19/11/2023 09:26 | 19/11/2023 15:06 | Meio ambiente - Descarga Atmosférica | 4   |
| 17532238 | 5 | JFAU - 16299 | 19/11/2023 08:11 | 20/11/2023 20:56 | Meio ambiente - Vento                | 34  |
| 17532238 | 4 | JFAU - 16299 | 19/11/2023 08:11 | 19/11/2023 16:24 | Meio ambiente - Vento                | 159 |
| 17532238 | 3 | JFAU - 16299 | 19/11/2023 08:11 | 19/11/2023 12:46 | Meio ambiente - Vento                | 16  |
| 17532238 | 2 | JFAU - 16299 | 19/11/2023 08:11 | 19/11/2023 12:46 | Meio ambiente - Vento                | 209 |
| 17532238 | 1 | JFAU - 16299 | 19/11/2023 08:11 | 19/11/2023 12:46 | Meio ambiente - Vento                | 1   |
| 17524968 | 1 | JFAU - 16299 | 19/11/2023 07:36 | 19/11/2023 11:57 | Meio ambiente - Vento                | 35  |
| 17532262 | 2 | JFAU - 16299 | 19/11/2023 22:58 | 19/11/2023 23:04 | Meio ambiente - Vento                | 2   |
| 17529533 | 2 | JFAU - 16299 | 19/11/2023 19:30 | 19/11/2023 21:22 | Meio ambiente - Vento                | 1   |
| 17532624 | 1 | JFAU - 16299 | 19/11/2023 19:41 | 20/11/2023 11:55 | Meio ambiente - Descarga Atmosférica | 1   |
| 17530077 | 1 | JFAU - 16299 | 19/11/2023 19:14 | 20/11/2023 16:38 | Meio ambiente - Árvore ou Vegetação  | 1   |
| 17530143 | 3 | JFAU - 16299 | 20/11/2023 05:15 | 20/11/2023 15:50 | Meio ambiente - Descarga Atmosférica | 3   |
| 17531154 | 1 | JFAU - 16299 | 20/11/2023 17:20 | 20/11/2023 18:25 | Meio ambiente - Vento                | 46  |
| 17534624 | 1 | JFAU - 16299 | 20/11/2023 13:20 | 21/11/2023 14:30 | Meio ambiente - Árvore ou Vegetação  | 1   |
| 17532753 | 1 | JFAU - 16299 | 20/11/2023 21:30 | 21/11/2023 08:02 | Meio ambiente - Árvore ou Vegetação  | 1   |
| 17531153 | 1 | JFAU - 16299 | 20/11/2023 12:50 | 20/11/2023 18:10 | Meio ambiente - Vento                | 1   |
| 17531143 | 1 | JFAU - 16299 | 20/11/2023 16:31 | 20/11/2023 17:20 | Meio ambiente - Árvore ou Vegetação  | 44  |
| 17531803 | 1 | JFAU - 16299 | 20/11/2023 16:20 | 20/11/2023 21:05 | Meio ambiente - Descarga Atmosférica | 1   |
| 17533303 | 1 | JFAU - 16299 | 20/11/2023 15:50 | 21/11/2023 10:07 | Meio ambiente - Árvore ou Vegetação  | 1   |
| 17530523 | 1 | JFAU - 16299 | 20/11/2023 14:59 | 20/11/2023 16:58 | Meio ambiente - Descarga Atmosférica | 9   |
| 17531484 | 1 | JFAU - 16299 | 20/11/2023 14:41 | 20/11/2023 18:50 | Meio ambiente - Árvore ou Vegetação  | 1   |
| 17535665 | 1 | JFAU - 16299 | 20/11/2023 14:44 | 21/11/2023 16:50 | Meio ambiente - Vento                | 3   |
| 17535664 | 1 | JFAU - 16299 | 20/11/2023 06:14 | 21/11/2023 16:50 | Meio ambiente - Vento                | 1   |
| 17530900 | 1 | JFAU - 16299 | 20/11/2023 10:47 | 20/11/2023 18:15 | Meio ambiente - Descarga Atmosférica | 1   |
| 17530330 | 1 | JFAU - 16299 | 20/11/2023 10:06 | 20/11/2023 16:29 | Meio ambiente - Descarga Atmosférica | 1   |
| 17529304 | 1 | JFAU - 16299 | 20/11/2023 09:36 | 20/11/2023 14:15 | Meio ambiente - Descarga Atmosférica | 1   |
| 17532239 | 1 | JFAU - 16299 | 20/11/2023 19:35 | 20/11/2023 20:56 | Meio ambiente - Vento                | 159 |
| 17530275 | 1 | JFAU - 16299 | 20/11/2023 08:48 | 20/11/2023 16:17 | Meio ambiente - Descarga Atmosférica | 1   |
| 17527738 | 1 | JFAU - 16299 | 20/11/2023 07:13 | 20/11/2023 09:39 | Meio ambiente - Vento                | 73  |
| 17527686 | 1 | JFAU - 16299 | 20/11/2023 07:21 | 20/11/2023 09:22 | Meio ambiente - Árvore ou Vegetação  | 66  |
| 17529607 | 1 | JFAU - 16299 | 20/11/2023 07:09 | 20/11/2023 15:26 | Meio ambiente - Descarga Atmosférica | 2   |
| 17617888 | 2 | JFAU - 16299 | 20/11/2023 06:53 | 20/11/2023 15:23 | Meio ambiente - Descarga Atmosférica | 2   |
| 17617888 | 1 | JFAU - 16299 | 20/11/2023 06:53 | 20/11/2023 15:23 | Meio ambiente - Descarga Atmosférica | 1   |

|          |   |              |                  |                  |                                      |      |
|----------|---|--------------|------------------|------------------|--------------------------------------|------|
| 17530143 | 2 | JFAU - 16299 | 20/11/2023 05:15 | 20/11/2023 15:50 | Meio ambiente - Descarga Atmosférica | 127  |
| 17530143 | 1 | JFAU - 16299 | 20/11/2023 05:15 | 20/11/2023 15:50 | Meio ambiente - Descarga Atmosférica | 2    |
| 17562870 | 1 | JFAU - 16299 | 20/11/2023 00:14 | 20/11/2023 07:19 | Meio ambiente - Árvore ou Vegetação  | 2377 |
| 17534240 | 1 | JFAU - 16299 | 21/11/2023 10:53 | 21/11/2023 13:24 | Meio ambiente - Vento                | 6    |
| 17538186 | 1 | JFAU - 16299 | 21/11/2023 18:43 | 22/11/2023 09:37 | Meio ambiente - Árvore ou Vegetação  | 2    |
| 17538244 | 1 | JFAU - 16299 | 21/11/2023 16:10 | 22/11/2023 09:45 | Meio ambiente - Descarga Atmosférica | 1    |
| 17540179 | 1 | JFAU - 16299 | 21/11/2023 15:13 | 22/11/2023 16:24 | Meio ambiente - Árvore ou Vegetação  | 1    |
| 17536103 | 1 | JFAU - 16299 | 21/11/2023 13:30 | 21/11/2023 18:09 | Meio ambiente - Vento                | 1    |
| 17534678 | 2 | JFAU - 16299 | 21/11/2023 12:07 | 21/11/2023 13:45 | Meio ambiente - Árvore ou Vegetação  | 51   |
| 17534678 | 1 | JFAU - 16299 | 21/11/2023 12:07 | 21/11/2023 12:11 | Meio ambiente - Árvore ou Vegetação  | 197  |
| 17533644 | 1 | JFAU - 16299 | 21/11/2023 09:20 | 21/11/2023 11:09 | Meio ambiente - Descarga Atmosférica | 1    |
| 17538473 | 1 | JFAU - 16299 | 21/11/2023 19:42 | 22/11/2023 10:33 | Meio ambiente - Descarga Atmosférica | 1    |
| 17538832 | 1 | JFAU - 16299 | 21/11/2023 19:45 | 22/11/2023 11:40 | Não classificada                     | 2    |
| 17535433 | 1 | JFAU - 16299 | 21/11/2023 11:56 | 21/11/2023 15:44 | Meio ambiente - Árvore ou Vegetação  | 2    |
| 17540784 | 1 | JFAU - 16299 | 22/11/2023 13:48 | 22/11/2023 17:57 | Meio ambiente - Árvore ou Vegetação  | 34   |
| 17538590 | 1 | JFAU - 16299 | 22/11/2023 07:33 | 22/11/2023 10:55 | Meio ambiente - Árvore ou Vegetação  | 189  |
| 17538393 | 1 | JFAU - 16299 | 22/11/2023 07:00 | 22/11/2023 10:09 | Meio ambiente - Árvore ou Vegetação  | 35   |
| 17543116 | 1 | JFAU - 16299 | 22/11/2023 09:40 | 23/11/2023 12:02 | Meio ambiente - Descarga Atmosférica | 1    |
| 17583617 | 1 | JFAU - 16299 | 22/11/2023 16:35 | 22/11/2023 19:37 | Meio ambiente - Descarga Atmosférica | 2    |
| 17526157 | 2 | JMLT - 15301 | 19/11/2023 14:39 | 19/11/2023 18:04 | Meio ambiente - Vento                | 4    |
| 17526157 | 1 | JMLT - 15301 | 19/11/2023 14:39 | 19/11/2023 18:04 | Meio ambiente - Vento                | 2    |
| 17530634 | 1 | JMLT - 15301 | 19/11/2023 15:45 | 19/11/2023 17:59 | Meio ambiente - Vento                | 41   |
| 17526490 | 2 | JMLT - 15301 | 19/11/2023 14:11 | 19/11/2023 20:28 | Meio ambiente - Árvore ou Vegetação  | 45   |
| 17526490 | 1 | JMLT - 15301 | 19/11/2023 14:11 | 19/11/2023 20:28 | Meio ambiente - Árvore ou Vegetação  | 132  |
| 17526071 | 1 | JMLT - 15301 | 19/11/2023 13:44 | 19/11/2023 17:48 | Meio ambiente - Vento                | 258  |
| 17536688 | 2 | JMLT - 15301 | 19/11/2023 23:09 | 21/11/2023 18:51 | Meio ambiente - Vento                | 57   |
| 17536688 | 1 | JMLT - 15301 | 19/11/2023 23:09 | 20/11/2023 10:05 | Meio ambiente - Vento                | 56   |
| 17536686 | 2 | JMLT - 15301 | 19/11/2023 15:57 | 19/11/2023 17:58 | Meio ambiente - Vento                | 57   |
| 17536686 | 1 | JMLT - 15301 | 19/11/2023 15:57 | 19/11/2023 16:54 | Meio ambiente - Vento                | 56   |
| 17536684 | 3 | JMLT - 15301 | 19/11/2023 13:36 | 19/11/2023 13:45 | Meio ambiente - Vento                | 5    |
| 17536684 | 2 | JMLT - 15301 | 19/11/2023 13:36 | 19/11/2023 13:45 | Meio ambiente - Vento                | 14   |
| 17536684 | 1 | JMLT - 15301 | 19/11/2023 13:36 | 19/11/2023 13:45 | Meio ambiente - Vento                | 732  |
| 17525879 | 2 | JMLT - 15301 | 19/11/2023 13:19 | 19/11/2023 16:42 | Meio ambiente - Descarga Atmosférica | 42   |
| 17525879 | 1 | JMLT - 15301 | 19/11/2023 13:19 | 19/11/2023 16:42 | Meio ambiente - Descarga Atmosférica | 300  |
| 17536225 | 2 | JMLT - 15301 | 19/11/2023 21:15 | 21/11/2023 18:00 | Meio ambiente - Vento                | 27   |
| 17533277 | 1 | JMLT - 15301 | 19/11/2023 12:08 | 21/11/2023 09:19 | Meio ambiente - Vento                | 9    |
| 17526683 | 1 | JMLT - 15301 | 19/11/2023 19:20 | 19/11/2023 21:47 | Meio ambiente - Descarga Atmosférica | 22   |
| 17528155 | 1 | JMLT - 15301 | 19/11/2023 19:15 | 20/11/2023 11:11 | Meio ambiente - Descarga Atmosférica | 3    |
| 17527546 | 1 | JMLT - 15301 | 19/11/2023 18:16 | 20/11/2023 09:05 | Não classificada                     | 2    |
| 17527837 | 1 | JMLT - 15301 | 19/11/2023 17:46 | 20/11/2023 10:07 | Meio ambiente - Descarga Atmosférica | 3    |
| 17595379 | 1 | JMLT - 15301 | 20/11/2023 07:10 | 21/11/2023 21:42 | Meio ambiente - Vento                | 65   |
| 17533370 | 1 | JMLT - 15301 | 20/11/2023 17:01 | 21/11/2023 10:18 | Meio ambiente - Vento                | 1    |
| 17530800 | 1 | JMLT - 15301 | 20/11/2023 07:49 | 20/11/2023 18:22 | Meio ambiente - Descarga Atmosférica | 56   |
| 17539277 | 1 | JMLT - 15301 | 20/11/2023 09:33 | 22/11/2023 13:47 | Meio ambiente - Árvore ou Vegetação  | 1    |
| 17536828 | 1 | JMLT - 15301 | 21/11/2023 13:51 | 21/11/2023 20:24 | Meio ambiente - Vento                | 10   |
| 17595376 | 1 | JMLT - 15301 | 21/11/2023 15:00 | 22/11/2023 14:05 | Meio ambiente - Vento                | 1    |
| 17533555 | 2 | JMLT - 15301 | 21/11/2023 08:44 | 21/11/2023 11:09 | Meio ambiente - Descarga Atmosférica | 1    |
| 17534812 | 1 | JMLT - 15301 | 21/11/2023 05:30 | 21/11/2023 14:39 | Meio ambiente - Descarga Atmosférica | 4    |
| 17536808 | 1 | JMLT - 15301 | 21/11/2023 05:56 | 21/11/2023 11:56 | Meio ambiente - Vento                | 152  |
| 17527175 | 5 | JNUQ - 15300 | 19/11/2023 17:08 | 19/11/2023 18:11 | Não classificada                     | 1960 |
| 17527175 | 7 | JNUQ - 15300 | 19/11/2023 17:08 | 19/11/2023 20:28 | Não classificada                     | 4547 |
| 17527175 | 6 | JNUQ - 15300 | 19/11/2023 17:08 | 19/11/2023 18:11 | Não classificada                     | 1    |
| 17527495 | 1 | JNUQ - 15300 | 19/11/2023 18:32 | 20/11/2023 08:49 | Meio ambiente - Vento                | 32   |
| 17540112 | 1 | JNUQ - 15300 | 20/11/2023 18:35 | 21/11/2023 11:43 | Meio ambiente - Árvore ou Vegetação  | 17   |
| 17611897 | 1 | JNUQ - 15300 | 20/11/2023 11:09 | 20/11/2023 12:35 | Meio ambiente - Árvore ou Vegetação  | 1    |
| 17528614 | 1 | JNUQ - 15300 | 20/11/2023 09:27 | 20/11/2023 12:34 | Meio ambiente - Descarga Atmosférica | 2    |
| 17540113 | 1 | JNUQ - 15300 | 21/11/2023 11:19 | 21/11/2023 11:43 | Meio ambiente - Árvore ou Vegetação  | 11   |
| 17537227 | 1 | JNUQ - 15300 | 21/11/2023 18:21 | 21/11/2023 22:25 | Meio ambiente - Árvore ou Vegetação  | 2    |
| 17577739 | 1 | JNUQ - 15300 | 21/11/2023 16:14 | 22/11/2023 11:58 | Não classificada                     | 2    |

|          |    |              |                  |                  |                                      |      |
|----------|----|--------------|------------------|------------------|--------------------------------------|------|
| 17540113 | 2  | JNUQ - 15300 | 21/11/2023 11:19 | 21/11/2023 15:45 | Meio ambiente - Árvore ou Vegetação  | 8    |
| 17540113 | 3  | JNUQ - 15300 | 21/11/2023 11:19 | 22/11/2023 15:16 | Meio ambiente - Árvore ou Vegetação  | 63   |
| 17533019 | 1  | JNUQ - 15300 | 21/11/2023 06:17 | 21/11/2023 09:15 | Meio ambiente - Descarga Atmosférica | 32   |
| 17541275 | 1  | JNUQ - 15300 | 21/11/2023 18:44 | 22/11/2023 20:32 | Não classificada                     | 32   |
| 17539250 | 1  | JNUQ - 15300 | 22/11/2023 08:35 | 22/11/2023 13:27 | Não classificada                     | 29   |
| 17540114 | 1  | JNUQ - 15300 | 22/11/2023 10:00 | 22/11/2023 15:16 | Meio ambiente - Árvore ou Vegetação  | 8    |
| 17526389 | 1  | JNUT - 15299 | 19/11/2023 16:56 | 19/11/2023 19:43 | Meio ambiente - Vento                | 3    |
| 17526668 | 1  | JNUT - 15299 | 19/11/2023 16:25 | 19/11/2023 21:42 | Meio ambiente - Descarga Atmosférica | 70   |
| 17526212 | 1  | JNUT - 15299 | 19/11/2023 16:23 | 19/11/2023 18:12 | Meio ambiente - Descarga Atmosférica | 6    |
| 17527284 | 1  | JNUT - 15299 | 19/11/2023 16:20 | 20/11/2023 07:31 | Meio ambiente - Descarga Atmosférica | 11   |
| 17530637 | 3  | JNUT - 15299 | 19/11/2023 16:01 | 20/11/2023 17:33 | Meio ambiente - Descarga Atmosférica | 12   |
| 17530637 | 2  | JNUT - 15299 | 19/11/2023 16:01 | 20/11/2023 17:33 | Meio ambiente - Descarga Atmosférica | 16   |
| 17526595 | 1  | JNUT - 15299 | 19/11/2023 15:29 | 19/11/2023 21:07 | Meio ambiente - Descarga Atmosférica | 81   |
| 17529167 | 1  | JNUT - 15299 | 19/11/2023 13:35 | 20/11/2023 14:33 | Meio ambiente - Descarga Atmosférica | 1    |
| 17526379 | 1  | JNUT - 15299 | 19/11/2023 13:24 | 19/11/2023 19:38 | Meio ambiente - Árvore ou Vegetação  | 69   |
| 17529165 | 1  | JNUT - 15299 | 19/11/2023 12:45 | 20/11/2023 13:21 | Meio ambiente - Descarga Atmosférica | 1    |
| 17529214 | 2  | JNUT - 15299 | 19/11/2023 19:39 | 20/11/2023 14:12 | Não classificada                     | 60   |
| 17529214 | 1  | JNUT - 15299 | 19/11/2023 19:39 | 20/11/2023 14:12 | Não classificada                     | 83   |
| 17530704 | 1  | JNUT - 15299 | 19/11/2023 21:27 | 20/11/2023 17:00 | Meio ambiente - Vento                | 47   |
| 17530703 | 1  | JNUT - 15299 | 19/11/2023 15:32 | 19/11/2023 21:06 | Meio ambiente - Vento                | 7    |
| 17530065 | 2  | JNUT - 15299 | 19/11/2023 14:06 | 20/11/2023 15:58 | Meio ambiente - Vento                | 1    |
| 17530065 | 1  | JNUT - 15299 | 19/11/2023 14:06 | 20/11/2023 15:58 | Meio ambiente - Vento                | 136  |
| 17535012 | 1  | JNUT - 15299 | 19/11/2023 17:39 | 21/11/2023 15:48 | Meio ambiente - Descarga Atmosférica | 2    |
| 17561365 | 8  | JNUT - 15299 | 20/11/2023 16:14 | 20/11/2023 19:42 | Meio ambiente - Árvore ou Vegetação  | 324  |
| 17561365 | 10 | JNUT - 15299 | 20/11/2023 16:14 | 22/11/2023 15:06 | Meio ambiente - Árvore ou Vegetação  | 40   |
| 17561365 | 2  | JNUT - 15299 | 20/11/2023 16:14 | 20/11/2023 16:24 | Meio ambiente - Árvore ou Vegetação  | 1603 |
| 17532613 | 2  | JNUT - 15299 | 20/11/2023 21:01 | 21/11/2023 06:56 | Meio ambiente - Descarga Atmosférica | 1    |
| 17532613 | 1  | JNUT - 15299 | 20/11/2023 21:01 | 21/11/2023 06:56 | Meio ambiente - Descarga Atmosférica | 20   |
| 17531877 | 1  | JNUT - 15299 | 20/11/2023 19:10 | 20/11/2023 21:13 | Meio ambiente - Descarga Atmosférica | 48   |
| 17540172 | 1  | JNUT - 15299 | 20/11/2023 18:07 | 21/11/2023 02:38 | Meio ambiente - Vento                | 28   |
| 17533979 | 1  | JNUT - 15299 | 20/11/2023 18:06 | 21/11/2023 12:20 | Meio ambiente - Descarga Atmosférica | 4    |
| 17536005 | 3  | JNUT - 15299 | 20/11/2023 18:03 | 21/11/2023 17:47 | Meio ambiente - Descarga Atmosférica | 12   |
| 17536005 | 2  | JNUT - 15299 | 20/11/2023 18:03 | 21/11/2023 17:47 | Meio ambiente - Descarga Atmosférica | 16   |
| 17532899 | 1  | JNUT - 15299 | 20/11/2023 17:40 | 21/11/2023 08:43 | Meio ambiente - Descarga Atmosférica | 52   |
| 17538234 | 1  | JNUT - 15299 | 20/11/2023 17:31 | 22/11/2023 09:41 | Meio ambiente - Vento                | 25   |
| 17533129 | 1  | JNUT - 15299 | 20/11/2023 17:19 | 21/11/2023 09:45 | Meio ambiente - Descarga Atmosférica | 6    |
| 17532213 | 1  | JNUT - 15299 | 20/11/2023 17:02 | 20/11/2023 22:24 | Meio ambiente - Descarga Atmosférica | 223  |
| 17531560 | 1  | JNUT - 15299 | 20/11/2023 16:57 | 20/11/2023 19:05 | Meio ambiente - Descarga Atmosférica | 581  |
| 17531828 | 2  | JNUT - 15299 | 20/11/2023 16:44 | 20/11/2023 20:42 | Meio ambiente - Descarga Atmosférica | 17   |
| 17531828 | 1  | JNUT - 15299 | 20/11/2023 16:44 | 20/11/2023 20:42 | Meio ambiente - Descarga Atmosférica | 840  |
| 17533368 | 1  | JNUT - 15299 | 20/11/2023 16:33 | 21/11/2023 10:16 | Meio ambiente - Descarga Atmosférica | 1    |
| 17561365 | 9  | JNUT - 15299 | 20/11/2023 16:14 | 20/11/2023 19:42 | Meio ambiente - Árvore ou Vegetação  | 1444 |
| 17561365 | 6  | JNUT - 15299 | 20/11/2023 16:14 | 20/11/2023 19:35 | Meio ambiente - Árvore ou Vegetação  | 12   |
| 17561365 | 5  | JNUT - 15299 | 20/11/2023 16:14 | 20/11/2023 19:35 | Meio ambiente - Árvore ou Vegetação  | 450  |
| 17561365 | 4  | JNUT - 15299 | 20/11/2023 16:14 | 20/11/2023 16:28 | Meio ambiente - Árvore ou Vegetação  | 323  |
| 17561365 | 1  | JNUT - 15299 | 20/11/2023 16:14 | 20/11/2023 16:20 | Meio ambiente - Árvore ou Vegetação  | 3543 |
| 17533749 | 1  | JNUT - 15299 | 20/11/2023 14:18 | 21/11/2023 11:29 | Meio ambiente - Descarga Atmosférica | 1    |
| 17533819 | 1  | JNUT - 15299 | 20/11/2023 10:31 | 21/11/2023 11:07 | Meio ambiente - Descarga Atmosférica | 1    |
| 17530947 | 1  | JNUT - 15299 | 20/11/2023 11:58 | 20/11/2023 17:21 | Meio ambiente - Descarga Atmosférica | 1    |
| 17540697 | 1  | JNUT - 15299 | 20/11/2023 11:36 | 22/11/2023 18:02 | Meio ambiente - Árvore ou Vegetação  | 2    |
| 17529727 | 1  | JNUT - 15299 | 20/11/2023 09:16 | 20/11/2023 15:31 | Meio ambiente - Descarga Atmosférica | 3    |
| 17530241 | 1  | JNUT - 15299 | 20/11/2023 07:59 | 20/11/2023 16:23 | Não classificada                     | 21   |
| 17527306 | 1  | JNUT - 15299 | 20/11/2023 03:21 | 20/11/2023 07:40 | Meio ambiente - Descarga Atmosférica | 196  |
| 17551420 | 2  | JNUT - 15299 | 21/11/2023 09:54 | 23/11/2023 17:59 | Meio ambiente - Árvore ou Vegetação  | 2    |
| 17538762 | 3  | JNUT - 15299 | 21/11/2023 20:17 | 22/11/2023 11:30 | Meio ambiente - Descarga Atmosférica | 13   |
| 17538762 | 2  | JNUT - 15299 | 21/11/2023 20:17 | 22/11/2023 11:30 | Meio ambiente - Descarga Atmosférica | 32   |
| 17537108 | 29 | JNUT - 15299 | 21/11/2023 16:29 | 21/11/2023 16:39 | Meio ambiente - Descarga Atmosférica | 1    |
| 17537784 | 1  | JNUT - 15299 | 21/11/2023 18:54 | 22/11/2023 07:56 | Meio ambiente - Descarga Atmosférica | 2    |
| 17538309 | 1  | JNUT - 15299 | 21/11/2023 18:37 | 22/11/2023 09:59 | Não classificada                     | 1    |



|          |   |              |                  |                  |                                      |     |
|----------|---|--------------|------------------|------------------|--------------------------------------|-----|
| 17537553 | 1 | JNUT - 15299 | 21/11/2023 17:22 | 22/11/2023 01:20 | Meio ambiente - Vento                | 3   |
| 17540600 | 1 | JNUT - 15299 | 21/11/2023 17:11 | 22/11/2023 17:30 | Meio ambiente - Descarga Atmosférica | 2   |
| 17535584 | 1 | JNUT - 15299 | 21/11/2023 15:35 | 21/11/2023 16:18 | Meio ambiente - Descarga Atmosférica | 8   |
| 17540880 | 1 | JNUT - 15299 | 21/11/2023 10:27 | 22/11/2023 18:30 | Meio ambiente - Árvore ou Vegetação  | 7   |
| 17577718 | 1 | JNUT - 15299 | 21/11/2023 10:27 | 21/11/2023 15:17 | Meio ambiente - Árvore ou Vegetação  | 7   |
| 17544701 | 1 | JNUT - 15299 | 21/11/2023 13:55 | 23/11/2023 18:26 | Meio ambiente - Árvore ou Vegetação  | 3   |
| 17534908 | 1 | JNUT - 15299 | 21/11/2023 12:41 | 21/11/2023 14:43 | Meio ambiente - Descarga Atmosférica | 1   |
| 17534098 | 1 | JNUT - 15299 | 21/11/2023 11:21 | 21/11/2023 12:44 | Meio ambiente - Vento                | 26  |
| 17538455 | 1 | JNUT - 15299 | 21/11/2023 10:42 | 22/11/2023 10:36 | Meio ambiente - Descarga Atmosférica | 6   |
| 17538453 | 1 | JNUT - 15299 | 21/11/2023 09:30 | 22/11/2023 10:35 | Meio ambiente - Descarga Atmosférica | 21  |
| 17540713 | 1 | JNUT - 15299 | 21/11/2023 09:27 | 22/11/2023 17:13 | Meio ambiente - Descarga Atmosférica | 1   |
| 17533709 | 1 | JNUT - 15299 | 21/11/2023 08:52 | 21/11/2023 11:11 | Meio ambiente - Descarga Atmosférica | 1   |
| 17538697 | 1 | JNUT - 15299 | 21/11/2023 08:31 | 22/11/2023 11:19 | Meio ambiente - Descarga Atmosférica | 4   |
| 17532759 | 1 | JNUT - 15299 | 21/11/2023 06:57 | 21/11/2023 08:06 | Meio ambiente - Descarga Atmosférica | 1   |
| 17535732 | 1 | JNUT - 15299 | 21/11/2023 06:28 | 21/11/2023 16:37 | Meio ambiente - Árvore ou Vegetação  | 53  |
| 17533468 | 2 | JNUT - 15299 | 21/11/2023 04:54 | 21/11/2023 10:38 | Não classificada                     | 64  |
| 17533468 | 1 | JNUT - 15299 | 21/11/2023 04:54 | 21/11/2023 10:38 | Não classificada                     | 87  |
| 17540832 | 1 | JNUT - 15299 | 22/11/2023 16:22 | 22/11/2023 17:46 | Meio ambiente - Descarga Atmosférica | 11  |
| 17539740 | 1 | JNUT - 15299 | 22/11/2023 12:11 | 22/11/2023 14:36 | Meio ambiente - Descarga Atmosférica | 1   |
| 17547083 | 3 | JNUT - 15299 | 22/11/2023 12:44 | 24/11/2023 16:15 | Meio ambiente - Árvore ou Vegetação  | 1   |
| 17547083 | 2 | JNUT - 15299 | 22/11/2023 12:44 | 24/11/2023 16:15 | Meio ambiente - Árvore ou Vegetação  | 2   |
| 17555810 | 1 | JNUT - 15299 | 22/11/2023 06:23 | 23/11/2023 12:36 | Meio ambiente - Descarga Atmosférica | 1   |
| 17541928 | 1 | JNUT - 15299 | 22/11/2023 19:04 | 23/11/2023 00:35 | Meio ambiente - Descarga Atmosférica | 2   |
| 17546572 | 1 | JNUT - 15299 | 22/11/2023 18:27 | 24/11/2023 14:18 | Não classificada                     | 5   |
| 17541402 | 1 | JNUT - 15299 | 22/11/2023 14:50 | 22/11/2023 21:09 | Meio ambiente - Descarga Atmosférica | 13  |
| 17540250 | 1 | JNUT - 15299 | 22/11/2023 13:17 | 22/11/2023 15:57 | Meio ambiente - Descarga Atmosférica | 3   |
| 17540474 | 1 | JNUT - 15299 | 22/11/2023 13:13 | 22/11/2023 16:44 | Meio ambiente - Descarga Atmosférica | 1   |
| 17540001 | 2 | JNUT - 15299 | 22/11/2023 10:33 | 22/11/2023 15:33 | Meio ambiente - Descarga Atmosférica | 64  |
| 17540001 | 1 | JNUT - 15299 | 22/11/2023 10:33 | 22/11/2023 15:33 | Meio ambiente - Descarga Atmosférica | 87  |
| 17546568 | 1 | JNUT - 15299 | 22/11/2023 07:33 | 24/11/2023 14:46 | Não classificada                     | 2   |
| 17540894 | 1 | JNUT - 15299 | 22/11/2023 08:29 | 22/11/2023 18:42 | Não classificada                     | 2   |
| 17561369 | 2 | JNUT - 15299 | 22/11/2023 11:42 | 22/11/2023 15:06 | Meio ambiente - Árvore ou Vegetação  | 108 |
| 17561369 | 1 | JNUT - 15299 | 22/11/2023 11:42 | 22/11/2023 15:06 | Meio ambiente - Árvore ou Vegetação  | 1   |
| 17531212 | 2 | JPIU - 15298 | 19/11/2023 13:04 | 20/11/2023 17:35 | Meio ambiente - Vento                | 1   |
| 17531212 | 1 | JPIU - 15298 | 19/11/2023 13:04 | 19/11/2023 18:16 | Meio ambiente - Vento                | 11  |
| 17568559 | 7 | JPIU - 15298 | 19/11/2023 11:15 | 19/11/2023 12:57 | Meio ambiente - Vento                | 15  |
| 17524757 | 1 | JPIU - 15298 | 19/11/2023 05:31 | 19/11/2023 10:21 | Não classificada                     | 25  |
| 17617760 | 4 | JPIU - 15298 | 19/11/2023 13:59 | 19/11/2023 14:18 | Meio ambiente - Vento                | 15  |
| 17534272 | 1 | JPIU - 15298 | 19/11/2023 22:01 | 21/11/2023 13:59 | Meio ambiente - Vento                | 6   |
| 17527331 | 1 | JPIU - 15298 | 19/11/2023 20:10 | 20/11/2023 07:51 | Meio ambiente - Descarga Atmosférica | 1   |
| 17531213 | 1 | JPIU - 15298 | 20/11/2023 14:31 | 20/11/2023 17:35 | Meio ambiente - Vento                | 3   |
| 17534519 | 1 | JPIU - 15298 | 20/11/2023 18:06 | 21/11/2023 14:15 | Meio ambiente - Árvore ou Vegetação  | 2   |
| 17534518 | 1 | JPIU - 15298 | 20/11/2023 15:29 | 21/11/2023 14:15 | Meio ambiente - Árvore ou Vegetação  | 1   |
| 17538363 | 1 | JPIU - 15298 | 20/11/2023 17:20 | 22/11/2023 09:02 | Não classificada                     | 1   |
| 17531481 | 1 | JPIU - 15298 | 20/11/2023 14:36 | 20/11/2023 18:48 | Meio ambiente - Vento                | 1   |
| 17534273 | 1 | JPIU - 15298 | 20/11/2023 17:35 | 20/11/2023 17:58 | Meio ambiente - Vento                | 5   |
| 17532994 | 2 | JPIU - 15298 | 20/11/2023 09:11 | 21/11/2023 09:14 | Meio ambiente - Árvore ou Vegetação  | 2   |
| 17532994 | 1 | JPIU - 15298 | 20/11/2023 09:11 | 21/11/2023 09:14 | Meio ambiente - Árvore ou Vegetação  | 4   |
| 17532284 | 1 | JPIU - 15298 | 20/11/2023 08:06 | 21/11/2023 00:26 | Não classificada                     | 12  |
| 17539949 | 1 | JPIU - 15298 | 21/11/2023 08:15 | 22/11/2023 15:52 | Meio ambiente - Árvore ou Vegetação  | 1   |
| 17541439 | 1 | JPIU - 15298 | 21/11/2023 19:42 | 22/11/2023 21:12 | Meio ambiente - Descarga Atmosférica | 1   |
| 17535848 | 1 | JPIU - 15298 | 21/11/2023 14:06 | 21/11/2023 16:39 | Não classificada                     | 1   |
| 17546219 | 1 | JPIU - 15298 | 21/11/2023 15:37 | 24/11/2023 14:23 | Meio ambiente - Árvore ou Vegetação  | 1   |
| 17535398 | 1 | JPIU - 15298 | 21/11/2023 10:48 | 21/11/2023 15:35 | Não classificada                     | 3   |
| 17533702 | 1 | JPIU - 15298 | 21/11/2023 08:09 | 21/11/2023 11:22 | Meio ambiente - Vento                | 1   |
| 17541238 | 1 | JPIU - 15298 | 21/11/2023 19:31 | 22/11/2023 20:18 | Não classificada                     | 1   |
| 17578328 | 1 | JPIU - 15298 | 21/11/2023 18:05 | 21/11/2023 21:54 | Não classificada                     | 1   |
| 17548221 | 1 | JPIU - 15298 | 22/11/2023 19:37 | 22/11/2023 20:57 | Meio ambiente - Árvore ou Vegetação  | 5   |
| 17538501 | 1 | JPIU - 15298 | 22/11/2023 07:50 | 22/11/2023 10:22 | Meio ambiente - Descarga Atmosférica | 4   |

|          |    |              |                  |                  |                                      |      |
|----------|----|--------------|------------------|------------------|--------------------------------------|------|
| 17543900 | 1  | JPIU - 15298 | 22/11/2023 14:04 | 23/11/2023 15:18 | Meio ambiente - Descarga Atmosférica | 1    |
| 17541896 | 1  | JPIU - 15298 | 22/11/2023 10:55 | 23/11/2023 00:10 | Não classificada                     | 1    |
| 17548221 | 2  | JPIU - 15298 | 22/11/2023 19:37 | 23/11/2023 14:50 | Meio ambiente - Árvore ou Vegetação  | 2    |
| 17548220 | 2  | JPIU - 15298 | 22/11/2023 05:55 | 24/11/2023 18:58 | Meio ambiente - Árvore ou Vegetação  | 5    |
| 17548220 | 1  | JPIU - 15298 | 22/11/2023 05:55 | 22/11/2023 12:16 | Meio ambiente - Árvore ou Vegetação  | 7    |
| 17541608 | 1  | JPIU - 15298 | 22/11/2023 10:17 | 22/11/2023 21:49 | Não classificada                     | 1    |
| 17541350 | 1  | JPIU - 15298 | 22/11/2023 10:05 | 22/11/2023 20:57 | Não classificada                     | 1    |
| 17538492 | 1  | JPIU - 15298 | 22/11/2023 06:50 | 22/11/2023 10:41 | Meio ambiente - Descarga Atmosférica | 1    |
| 17538724 | 1  | JPIU - 15298 | 22/11/2023 08:22 | 22/11/2023 11:16 | Meio ambiente - Descarga Atmosférica | 1    |
| 17540743 | 1  | JPIU - 15298 | 22/11/2023 06:34 | 22/11/2023 18:00 | Meio ambiente - Descarga Atmosférica | 1    |
| 17541213 | 1  | JPIU - 15298 | 22/11/2023 15:18 | 22/11/2023 20:06 | Meio ambiente - Descarga Atmosférica | 7    |
| 17526535 | 1  | JQT - 16297  | 19/11/2023 17:04 | 19/11/2023 20:45 | Meio ambiente - Descarga Atmosférica | 4    |
| 17531659 | 1  | JQT - 16297  | 19/11/2023 14:05 | 19/11/2023 18:07 | Meio ambiente - Vento                | 51   |
| 17541809 | 1  | JQT - 16297  | 20/11/2023 11:55 | 22/11/2023 17:00 | Meio ambiente - Árvore ou Vegetação  | 2    |
| 17537798 | 1  | JQU - 15296  | 19/11/2023 16:14 | 22/11/2023 08:06 | Meio ambiente - Descarga Atmosférica | 1    |
| 17567821 | 6  | JQU - 15296  | 19/11/2023 14:41 | 19/11/2023 17:59 | Meio ambiente - Vento                | 564  |
| 17567821 | 5  | JQU - 15296  | 19/11/2023 14:41 | 19/11/2023 17:59 | Meio ambiente - Vento                | 3    |
| 17567821 | 4  | JQU - 15296  | 19/11/2023 14:41 | 19/11/2023 17:59 | Meio ambiente - Vento                | 1    |
| 17567820 | 10 | JQU - 15296  | 19/11/2023 14:11 | 20/11/2023 13:50 | Meio ambiente - Vento                | 53   |
| 17567820 | 9  | JQU - 15296  | 19/11/2023 14:11 | 19/11/2023 18:41 | Meio ambiente - Vento                | 18   |
| 17567820 | 8  | JQU - 15296  | 19/11/2023 14:11 | 19/11/2023 18:41 | Meio ambiente - Vento                | 5    |
| 17567820 | 7  | JQU - 15296  | 19/11/2023 14:11 | 19/11/2023 14:41 | Meio ambiente - Vento                | 77   |
| 17567820 | 6  | JQU - 15296  | 19/11/2023 14:11 | 19/11/2023 14:41 | Meio ambiente - Vento                | 42   |
| 17567820 | 3  | JQU - 15296  | 19/11/2023 14:11 | 19/11/2023 14:40 | Meio ambiente - Vento                | 2111 |
| 17567820 | 2  | JQU - 15296  | 19/11/2023 14:11 | 19/11/2023 14:40 | Meio ambiente - Vento                | 3    |
| 17567820 | 1  | JQU - 15296  | 19/11/2023 14:11 | 19/11/2023 14:40 | Meio ambiente - Vento                | 1    |
| 17526074 | 1  | JQU - 15296  | 19/11/2023 14:06 | 19/11/2023 17:30 | Meio ambiente - Vento                | 402  |
| 17531072 | 1  | JQU - 15296  | 19/11/2023 16:40 | 20/11/2023 17:43 | Meio ambiente - Vento                | 2    |
| 17530677 | 1  | JQU - 15296  | 19/11/2023 19:23 | 20/11/2023 18:30 | Meio ambiente - Descarga Atmosférica | 1    |
| 17567865 | 4  | JQU - 15296  | 20/11/2023 18:00 | 20/11/2023 21:43 | Não classificada                     | 42   |
| 17532965 | 1  | JQU - 15296  | 20/11/2023 19:35 | 21/11/2023 08:58 | Meio ambiente - Árvore ou Vegetação  | 1    |
| 17567865 | 5  | JQU - 15296  | 20/11/2023 18:00 | 20/11/2023 21:43 | Não classificada                     | 659  |
| 17567865 | 2  | JQU - 15296  | 20/11/2023 18:00 | 20/11/2023 21:43 | Não classificada                     | 61   |
| 17567865 | 1  | JQU - 15296  | 20/11/2023 18:00 | 20/11/2023 21:43 | Não classificada                     | 1    |
| 17534512 | 1  | JQU - 15296  | 20/11/2023 15:34 | 21/11/2023 14:22 | Meio ambiente - Vento                | 1    |
| 17532726 | 1  | JQU - 15296  | 20/11/2023 15:10 | 21/11/2023 07:46 | Não classificada                     | 6    |
| 17531073 | 1  | JQU - 15296  | 20/11/2023 15:02 | 20/11/2023 17:43 | Meio ambiente - Vento                | 13   |
| 17533048 | 1  | JQU - 15296  | 20/11/2023 14:00 | 21/11/2023 09:26 | Meio ambiente - Descarga Atmosférica | 1    |
| 17612461 | 1  | JQU - 15296  | 21/11/2023 08:21 | 21/11/2023 14:03 | Meio ambiente - Vento                | 7    |
| 17544379 | 1  | JQU - 15296  | 21/11/2023 19:22 | 23/11/2023 16:34 | Meio ambiente - Árvore ou Vegetação  | 1    |
| 17534447 | 1  | JQU - 15296  | 21/11/2023 08:59 | 21/11/2023 13:58 | Não classificada                     | 2    |
| 17539618 | 1  | JQU - 15296  | 21/11/2023 08:19 | 22/11/2023 14:56 | Não classificada                     | 11   |
| 17535499 | 2  | JQU - 15296  | 21/11/2023 13:26 | 21/11/2023 15:33 | Meio ambiente - Descarga Atmosférica | 18   |
| 17535499 | 1  | JQU - 15296  | 21/11/2023 13:26 | 21/11/2023 15:33 | Meio ambiente - Descarga Atmosférica | 1    |
| 17545962 | 1  | JQU - 15296  | 22/11/2023 12:11 | 24/11/2023 11:35 | Meio ambiente - Árvore ou Vegetação  | 2    |
| 17543625 | 1  | JQU - 15296  | 22/11/2023 16:08 | 23/11/2023 14:34 | Meio ambiente - Descarga Atmosférica | 1    |
| 17542731 | 1  | JQU - 15296  | 22/11/2023 12:56 | 23/11/2023 10:32 | Meio ambiente - Descarga Atmosférica | 2    |
| 17544180 | 1  | JQU - 15296  | 22/11/2023 06:41 | 23/11/2023 16:15 | Meio ambiente - Árvore ou Vegetação  | 2    |
| 17533652 | 1  | JTA - 15295  | 19/11/2023 16:25 | 21/11/2023 11:19 | Meio ambiente - Vento                | 31   |
| 17633644 | 1  | JTA - 15295  | 19/11/2023 15:46 | 19/11/2023 22:27 | Meio ambiente - Vento                | 188  |
| 17633643 | 1  | JTA - 15295  | 19/11/2023 10:31 | 20/11/2023 00:04 | Meio ambiente - Vento                | 96   |
| 17526821 | 1  | JTA - 15295  | 19/11/2023 15:32 | 19/11/2023 22:53 | Meio ambiente - Árvore ou Vegetação  | 183  |
| 17627324 | 1  | JTA - 15295  | 19/11/2023 15:03 | 19/11/2023 22:12 | Meio ambiente - Descarga Atmosférica | 131  |
| 17585909 | 2  | JTA - 15295  | 19/11/2023 19:53 | 21/11/2023 09:58 | Meio ambiente - Vento                | 25   |
| 17585909 | 1  | JTA - 15295  | 19/11/2023 19:53 | 19/11/2023 20:35 | Meio ambiente - Vento                | 348  |
| 17585908 | 3  | JTA - 15295  | 19/11/2023 19:06 | 19/11/2023 19:52 | Meio ambiente - Vento                | 24   |
| 17585906 | 3  | JTA - 15295  | 19/11/2023 14:45 | 19/11/2023 19:06 | Meio ambiente - Vento                | 28   |
| 17585906 | 2  | JTA - 15295  | 19/11/2023 14:45 | 19/11/2023 19:06 | Meio ambiente - Vento                | 363  |
| 17585906 | 1  | JTA - 15295  | 19/11/2023 14:45 | 19/11/2023 17:53 | Meio ambiente - Vento                | 24   |

|          |   |              |                  |                  |                                      |     |
|----------|---|--------------|------------------|------------------|--------------------------------------|-----|
| 17537130 | 4 | JTA - 15295  | 19/11/2023 22:05 | 21/11/2023 17:52 | Meio ambiente - Árvore ou Vegetação  | 24  |
| 17537130 | 3 | JTA - 15295  | 19/11/2023 22:05 | 21/11/2023 13:48 | Meio ambiente - Árvore ou Vegetação  | 7   |
| 17537130 | 2 | JTA - 15295  | 19/11/2023 22:05 | 21/11/2023 12:27 | Meio ambiente - Árvore ou Vegetação  | 138 |
| 17537130 | 1 | JTA - 15295  | 19/11/2023 22:05 | 21/11/2023 11:25 | Meio ambiente - Árvore ou Vegetação  | 34  |
| 17537129 | 2 | JTA - 15295  | 19/11/2023 14:41 | 19/11/2023 22:09 | Meio ambiente - Árvore ou Vegetação  | 265 |
| 17537129 | 1 | JTA - 15295  | 19/11/2023 14:41 | 19/11/2023 22:05 | Meio ambiente - Árvore ou Vegetação  | 203 |
| 17525746 | 1 | JTA - 15295  | 19/11/2023 11:24 | 19/11/2023 15:46 | Meio ambiente - Descarga Atmosférica | 1   |
| 17525722 | 1 | JTA - 15295  | 19/11/2023 07:24 | 19/11/2023 15:59 | Meio ambiente - Vento                | 5   |
| 17585907 | 1 | JTA - 15295  | 19/11/2023 18:03 | 19/11/2023 19:05 | Meio ambiente - Vento                | 24  |
| 17626889 | 1 | JTA - 15295  | 19/11/2023 15:03 | 19/11/2023 22:12 | Meio ambiente - Vento                | 29  |
| 17585911 | 7 | JTA - 15295  | 20/11/2023 09:17 | 21/11/2023 15:59 | Meio ambiente - Vento                | 7   |
| 17585911 | 6 | JTA - 15295  | 20/11/2023 09:17 | 21/11/2023 15:59 | Meio ambiente - Vento                | 6   |
| 17585911 | 5 | JTA - 15295  | 20/11/2023 09:17 | 21/11/2023 15:37 | Meio ambiente - Vento                | 4   |
| 17585911 | 4 | JTA - 15295  | 20/11/2023 09:17 | 21/11/2023 15:37 | Meio ambiente - Vento                | 8   |
| 17585911 | 3 | JTA - 15295  | 20/11/2023 09:17 | 21/11/2023 12:23 | Meio ambiente - Vento                | 17  |
| 17585911 | 2 | JTA - 15295  | 20/11/2023 09:17 | 20/11/2023 09:44 | Meio ambiente - Vento                | 348 |
| 17585911 | 1 | JTA - 15295  | 20/11/2023 09:17 | 20/11/2023 09:43 | Meio ambiente - Vento                | 157 |
| 17585910 | 3 | JTA - 15295  | 20/11/2023 00:56 | 20/11/2023 01:41 | Meio ambiente - Vento                | 348 |
| 17536613 | 1 | JTA - 15295  | 20/11/2023 16:54 | 21/11/2023 19:33 | Meio ambiente - Vento                | 3   |
| 17536976 | 1 | JTA - 15295  | 20/11/2023 15:20 | 21/11/2023 21:20 | Meio ambiente - Vento                | 1   |
| 17539504 | 1 | JTA - 15295  | 20/11/2023 11:23 | 22/11/2023 14:31 | Meio ambiente - Vento                | 1   |
| 17609317 | 1 | JTA - 15295  | 20/11/2023 10:35 | 22/11/2023 14:22 | Meio ambiente - Vento                | 1   |
| 17532883 | 1 | JTA - 15295  | 20/11/2023 09:28 | 21/11/2023 08:46 | Meio ambiente - Vento                | 6   |
| 17540754 | 1 | JTA - 15295  | 20/11/2023 15:54 | 22/11/2023 14:20 | Meio ambiente - Vento                | 1   |
| 17585912 | 1 | JTA - 15295  | 21/11/2023 17:38 | 23/11/2023 16:30 | Meio ambiente - Vento                | 4   |
| 17547357 | 2 | JTA - 15295  | 21/11/2023 10:58 | 24/11/2023 17:30 | Não classificada                     | 1   |
| 17539294 | 1 | JTA - 15295  | 21/11/2023 15:08 | 22/11/2023 13:44 | Meio ambiente - Vento                | 1   |
| 17538299 | 1 | JTA - 15295  | 21/11/2023 10:57 | 22/11/2023 09:56 | Meio ambiente - Vento                | 21  |
| 17547357 | 1 | JTA - 15295  | 21/11/2023 10:58 | 22/11/2023 14:00 | Não classificada                     | 13  |
| 17538474 | 1 | JTA - 15295  | 21/11/2023 19:46 | 22/11/2023 10:37 | Meio ambiente - Vento                | 1   |
| 17540230 | 2 | JTA - 15295  | 22/11/2023 13:15 | 22/11/2023 17:01 | Meio ambiente - Árvore ou Vegetação  | 7   |
| 17540230 | 1 | JTA - 15295  | 22/11/2023 13:15 | 22/11/2023 17:01 | Meio ambiente - Árvore ou Vegetação  | 387 |
| 17544551 | 1 | JTA - 15295  | 22/11/2023 09:11 | 23/11/2023 17:42 | Meio ambiente - Vento                | 15  |
| 17540229 | 2 | JTA - 15295  | 22/11/2023 12:31 | 22/11/2023 13:08 | Meio ambiente - Árvore ou Vegetação  | 7   |
| 17540229 | 1 | JTA - 15295  | 22/11/2023 12:31 | 22/11/2023 13:08 | Meio ambiente - Árvore ou Vegetação  | 387 |
| 17540755 | 1 | JTA - 15295  | 22/11/2023 05:49 | 22/11/2023 12:15 | Meio ambiente - Vento                | 24  |
| 17540756 | 1 | JTA - 15295  | 22/11/2023 10:31 | 22/11/2023 12:15 | Meio ambiente - Vento                | 43  |
| 17541607 | 1 | JTA - 15295  | 22/11/2023 09:45 | 22/11/2023 21:48 | Meio ambiente - Árvore ou Vegetação  | 8   |
| 17532705 | 1 | JUAU - 16296 | 19/11/2023 17:28 | 21/11/2023 08:06 | Meio ambiente - Árvore ou Vegetação  | 48  |
| 17536789 | 9 | JUAU - 16296 | 19/11/2023 16:31 | 20/11/2023 17:46 | Meio ambiente - Vento                | 1   |
| 17536789 | 8 | JUAU - 16296 | 19/11/2023 16:31 | 20/11/2023 17:46 | Meio ambiente - Vento                | 3   |
| 17536789 | 7 | JUAU - 16296 | 19/11/2023 16:31 | 20/11/2023 10:06 | Meio ambiente - Vento                | 12  |
| 17536789 | 5 | JUAU - 16296 | 19/11/2023 16:31 | 20/11/2023 10:06 | Meio ambiente - Vento                | 1   |
| 17536789 | 4 | JUAU - 16296 | 19/11/2023 16:31 | 19/11/2023 16:37 | Meio ambiente - Vento                | 103 |
| 17536789 | 2 | JUAU - 16296 | 19/11/2023 16:31 | 19/11/2023 16:37 | Meio ambiente - Vento                | 455 |
| 17536789 | 1 | JUAU - 16296 | 19/11/2023 16:31 | 19/11/2023 16:37 | Meio ambiente - Vento                | 2   |
| 17617408 | 1 | JUAU - 16296 | 19/11/2023 16:08 | 20/11/2023 09:49 | Não classificada                     | 40  |
| 17631077 | 8 | JUAU - 16296 | 19/11/2023 15:58 | 20/11/2023 08:10 | Meio ambiente - Vento                | 1   |
| 17526965 | 1 | JUAU - 16296 | 19/11/2023 15:48 | 19/11/2023 23:45 | Meio ambiente - Árvore ou Vegetação  | 3   |
| 17525901 | 2 | JUAU - 16296 | 19/11/2023 06:01 | 19/11/2023 16:45 | Meio ambiente - Árvore ou Vegetação  | 1   |
| 17525901 | 1 | JUAU - 16296 | 19/11/2023 06:01 | 19/11/2023 16:45 | Meio ambiente - Árvore ou Vegetação  | 9   |
| 17525972 | 1 | JUAU - 16296 | 19/11/2023 15:16 | 19/11/2023 17:12 | Meio ambiente - Descarga Atmosférica | 36  |
| 17525959 | 1 | JUAU - 16296 | 19/11/2023 16:28 | 19/11/2023 17:24 | Meio ambiente - Descarga Atmosférica | 2   |
| 17525958 | 1 | JUAU - 16296 | 19/11/2023 08:45 | 19/11/2023 17:24 | Meio ambiente - Descarga Atmosférica | 35  |
| 17524934 | 1 | JUAU - 16296 | 19/11/2023 09:26 | 19/11/2023 11:21 | Não classificada                     | 192 |
| 17525729 | 1 | JUAU - 16296 | 19/11/2023 08:54 | 19/11/2023 15:55 | Não classificada                     | 22  |
| 17526281 | 2 | JUAU - 16296 | 19/11/2023 07:08 | 19/11/2023 18:53 | Meio ambiente - Árvore ou Vegetação  | 10  |
| 17526281 | 1 | JUAU - 16296 | 19/11/2023 07:08 | 19/11/2023 18:53 | Meio ambiente - Árvore ou Vegetação  | 2   |
| 17525922 | 1 | JUAU - 16296 | 19/11/2023 07:08 | 19/11/2023 17:03 | Meio ambiente - Descarga Atmosférica | 2   |

|          |    |              |                  |                  |                                      |      |
|----------|----|--------------|------------------|------------------|--------------------------------------|------|
| 17525413 | 1  | JUAU - 16296 | 19/11/2023 06:59 | 19/11/2023 14:30 | Meio ambiente - Árvore ou Vegetação  | 11   |
| 17525259 | 1  | JUAU - 16296 | 19/11/2023 06:23 | 19/11/2023 13:32 | Meio ambiente - Árvore ou Vegetação  | 65   |
| 17526127 | 1  | JUAU - 16296 | 19/11/2023 06:02 | 19/11/2023 17:59 | Meio ambiente - Árvore ou Vegetação  | 4    |
| 17532112 | 3  | JUAU - 16296 | 19/11/2023 00:47 | 19/11/2023 00:55 | Meio ambiente - Vento                | 60   |
| 17532112 | 2  | JUAU - 16296 | 19/11/2023 00:47 | 19/11/2023 00:55 | Meio ambiente - Vento                | 826  |
| 17532112 | 1  | JUAU - 16296 | 19/11/2023 00:47 | 19/11/2023 00:55 | Meio ambiente - Vento                | 11   |
| 17528077 | 3  | JUAU - 16296 | 19/11/2023 17:46 | 20/11/2023 10:58 | Meio ambiente - Árvore ou Vegetação  | 43   |
| 17524586 | 1  | JUAU - 16296 | 19/11/2023 05:40 | 19/11/2023 09:05 | Meio ambiente - Descarga Atmosférica | 750  |
| 17532112 | 4  | JUAU - 16296 | 19/11/2023 00:47 | 19/11/2023 00:55 | Meio ambiente - Vento                | 2    |
| 17536789 | 6  | JUAU - 16296 | 19/11/2023 16:31 | 20/11/2023 10:06 | Meio ambiente - Vento                | 9    |
| 17534113 | 5  | JUAU - 16296 | 19/11/2023 15:04 | 21/11/2023 12:50 | Meio ambiente - Vento                | 9    |
| 17536789 | 3  | JUAU - 16296 | 19/11/2023 16:31 | 19/11/2023 16:37 | Meio ambiente - Vento                | 446  |
| 17528077 | 2  | JUAU - 16296 | 19/11/2023 17:46 | 20/11/2023 10:58 | Meio ambiente - Árvore ou Vegetação  | 1    |
| 17528077 | 1  | JUAU - 16296 | 19/11/2023 17:46 | 20/11/2023 10:58 | Meio ambiente - Árvore ou Vegetação  | 3    |
| 17533184 | 1  | JUAU - 16296 | 19/11/2023 09:25 | 21/11/2023 10:01 | Meio ambiente - Descarga Atmosférica | 10   |
| 17630861 | 1  | JUAU - 16296 | 19/11/2023 20:10 | 20/11/2023 15:10 | Meio ambiente - Vento                | 1191 |
| 17630860 | 1  | JUAU - 16296 | 19/11/2023 20:10 | 20/11/2023 02:30 | Meio ambiente - Vento                | 23   |
| 17534113 | 6  | JUAU - 16296 | 19/11/2023 15:04 | 21/11/2023 12:50 | Meio ambiente - Vento                | 17   |
| 17534113 | 4  | JUAU - 16296 | 19/11/2023 15:04 | 20/11/2023 18:51 | Meio ambiente - Vento                | 3    |
| 17534113 | 3  | JUAU - 16296 | 19/11/2023 15:04 | 20/11/2023 18:51 | Meio ambiente - Vento                | 136  |
| 17534113 | 2  | JUAU - 16296 | 19/11/2023 15:04 | 20/11/2023 15:18 | Meio ambiente - Vento                | 3    |
| 17534113 | 1  | JUAU - 16296 | 19/11/2023 15:04 | 20/11/2023 15:18 | Meio ambiente - Vento                | 74   |
| 17631203 | 1  | JUAU - 16296 | 19/11/2023 17:31 | 19/11/2023 20:10 | Não classificada                     | 433  |
| 17634185 | 1  | JUAU - 16296 | 19/11/2023 16:16 | 19/11/2023 20:10 | Meio ambiente - Árvore ou Vegetação  | 128  |
| 17529229 | 1  | JUAU - 16296 | 19/11/2023 21:02 | 20/11/2023 14:21 | Não classificada                     | 1    |
| 17527335 | 1  | JUAU - 16296 | 19/11/2023 20:59 | 20/11/2023 07:50 | Meio ambiente - Descarga Atmosférica | 12   |
| 17530087 | 1  | JUAU - 16296 | 19/11/2023 20:16 | 20/11/2023 16:10 | Meio ambiente - Árvore ou Vegetação  | 6    |
| 17536789 | 10 | JUAU - 16296 | 19/11/2023 16:31 | 20/11/2023 17:46 | Meio ambiente - Vento                | 76   |
| 17526788 | 2  | JUAU - 16296 | 19/11/2023 18:08 | 19/11/2023 22:44 | Não classificada                     | 39   |
| 17526788 | 1  | JUAU - 16296 | 19/11/2023 18:08 | 19/11/2023 22:44 | Não classificada                     | 1    |
| 17530652 | 1  | JUAU - 16296 | 19/11/2023 17:43 | 20/11/2023 17:49 | Não classificada                     | 2    |
| 17536790 | 4  | JUAU - 16296 | 20/11/2023 10:06 | 21/11/2023 18:24 | Meio ambiente - Vento                | 11   |
| 17536790 | 3  | JUAU - 16296 | 20/11/2023 10:06 | 21/11/2023 18:24 | Meio ambiente - Vento                | 9    |
| 17536790 | 2  | JUAU - 16296 | 20/11/2023 10:06 | 21/11/2023 18:24 | Meio ambiente - Vento                | 1    |
| 17536790 | 1  | JUAU - 16296 | 20/11/2023 10:06 | 21/11/2023 09:01 | Meio ambiente - Vento                | 1    |
| 17636987 | 1  | JUAU - 16296 | 20/11/2023 20:28 | 21/11/2023 08:41 | Meio ambiente - Árvore ou Vegetação  | 11   |
| 17533525 | 1  | JUAU - 16296 | 20/11/2023 17:08 | 21/11/2023 10:48 | Meio ambiente - Árvore ou Vegetação  | 1    |
| 17610754 | 1  | JUAU - 16296 | 20/11/2023 17:16 | 20/11/2023 17:26 | Meio ambiente - Descarga Atmosférica | 36   |
| 17532785 | 1  | JUAU - 16296 | 20/11/2023 17:02 | 21/11/2023 08:16 | Meio ambiente - Árvore ou Vegetação  | 20   |
| 17537843 | 1  | JUAU - 16296 | 20/11/2023 16:33 | 22/11/2023 08:20 | Meio ambiente - Descarga Atmosférica | 2    |
| 17534125 | 1  | JUAU - 16296 | 20/11/2023 15:36 | 21/11/2023 12:46 | Meio ambiente - Vento                | 1    |
| 17530462 | 1  | JUAU - 16296 | 20/11/2023 13:31 | 20/11/2023 16:15 | Meio ambiente - Vento                | 35   |
| 17528510 | 2  | JUAU - 16296 | 20/11/2023 01:32 | 20/11/2023 12:04 | Meio ambiente - Árvore ou Vegetação  | 39   |
| 17530944 | 1  | JUAU - 16296 | 20/11/2023 11:53 | 20/11/2023 17:31 | Meio ambiente - Descarga Atmosférica | 1    |
| 17528510 | 1  | JUAU - 16296 | 20/11/2023 01:32 | 20/11/2023 12:04 | Meio ambiente - Árvore ou Vegetação  | 1    |
| 17531398 | 3  | JUAU - 16296 | 20/11/2023 10:42 | 20/11/2023 19:56 | Meio ambiente - Vento                | 38   |
| 17531398 | 2  | JUAU - 16296 | 20/11/2023 10:42 | 20/11/2023 19:56 | Meio ambiente - Vento                | 4    |
| 17531398 | 1  | JUAU - 16296 | 20/11/2023 10:42 | 20/11/2023 19:56 | Meio ambiente - Vento                | 3    |
| 17534271 | 1  | JUAU - 16296 | 20/11/2023 10:20 | 21/11/2023 13:26 | Meio ambiente - Descarga Atmosférica | 2    |
| 17533434 | 1  | JUAU - 16296 | 20/11/2023 08:26 | 21/11/2023 10:31 | Não classificada                     | 1    |
| 17527581 | 1  | JUAU - 16296 | 20/11/2023 07:31 | 20/11/2023 09:02 | Meio ambiente - Árvore ou Vegetação  | 22   |
| 17535024 | 1  | JUAU - 16296 | 20/11/2023 07:14 | 21/11/2023 15:19 | Meio ambiente - Descarga Atmosférica | 2    |
| 17529608 | 1  | JUAU - 16296 | 20/11/2023 07:12 | 20/11/2023 14:15 | Meio ambiente - Descarga Atmosférica | 2    |
| 17630864 | 1  | JUAU - 16296 | 20/11/2023 13:10 | 20/11/2023 15:10 | Meio ambiente - Vento                | 156  |
| 17536573 | 1  | JUAU - 16296 | 21/11/2023 16:26 | 21/11/2023 19:28 | Meio ambiente - Árvore ou Vegetação  | 1    |
| 17540117 | 1  | JUAU - 16296 | 21/11/2023 14:10 | 22/11/2023 16:17 | Meio ambiente - Árvore ou Vegetação  | 2    |
| 17542465 | 1  | JUAU - 16296 | 22/11/2023 07:59 | 23/11/2023 09:17 | Meio ambiente - Vento                | 6    |
| 17541100 | 1  | JUAU - 16296 | 22/11/2023 18:07 | 22/11/2023 19:20 | Não classificada                     | 10   |
| 17538989 | 1  | JUAU - 16296 | 22/11/2023 06:53 | 22/11/2023 12:29 | Meio ambiente - Vento                | 1    |



|          |    |              |                  |                  |                                      |      |
|----------|----|--------------|------------------|------------------|--------------------------------------|------|
| 17543566 | 1  | JUAU - 16296 | 22/11/2023 16:26 | 23/11/2023 14:10 | Meio ambiente - Árvore ou Vegetação  | 2    |
| 17541768 | 1  | JUAU - 16296 | 22/11/2023 15:38 | 22/11/2023 22:34 | Não classificada                     | 1    |
| 17542538 | 1  | JUAU - 16296 | 22/11/2023 10:34 | 23/11/2023 09:47 | Não classificada                     | 2    |
| 17541349 | 1  | JUAU - 16296 | 22/11/2023 08:57 | 22/11/2023 20:58 | Meio ambiente - Descarga Atmosférica | 1    |
| 17543066 | 1  | JUAU - 16296 | 22/11/2023 08:28 | 23/11/2023 09:49 | Meio ambiente - Árvore ou Vegetação  | 1    |
| 17541242 | 2  | JUAU - 16296 | 22/11/2023 08:22 | 22/11/2023 20:13 | Meio ambiente - Descarga Atmosférica | 2    |
| 17541242 | 1  | JUAU - 16296 | 22/11/2023 08:22 | 22/11/2023 20:13 | Meio ambiente - Descarga Atmosférica | 1    |
| 17540942 | 1  | JUAU - 16296 | 22/11/2023 16:51 | 22/11/2023 18:35 | Não classificada                     | 2    |
| 17610757 | 1  | JUAU - 16296 | 22/11/2023 20:19 | 22/11/2023 20:22 | Meio ambiente - Descarga Atmosférica | 36   |
| 17527706 | 1  | LAB - 15292  | 19/11/2023 17:31 | 20/11/2023 09:33 | Meio ambiente - Árvore ou Vegetação  | 24   |
| 17636131 | 2  | LAB - 15292  | 19/11/2023 17:10 | 20/11/2023 07:36 | Não classificada                     | 173  |
| 17636131 | 1  | LAB - 15292  | 19/11/2023 17:10 | 20/11/2023 07:36 | Não classificada                     | 3    |
| 17525826 | 1  | LAB - 15292  | 19/11/2023 12:02 | 19/11/2023 16:15 | Meio ambiente - Descarga Atmosférica | 1    |
| 17525334 | 1  | LAB - 15292  | 19/11/2023 08:20 | 19/11/2023 14:04 | Meio ambiente - Descarga Atmosférica | 2    |
| 17527450 | 2  | LAB - 15292  | 19/11/2023 18:54 | 20/11/2023 08:28 | Meio ambiente - Vento                | 6    |
| 17527450 | 1  | LAB - 15292  | 19/11/2023 18:54 | 20/11/2023 08:28 | Meio ambiente - Vento                | 8    |
| 17637611 | 3  | LAB - 15292  | 20/11/2023 18:04 | 20/11/2023 21:00 | Meio ambiente - Vento                | 52   |
| 17637611 | 2  | LAB - 15292  | 20/11/2023 18:04 | 20/11/2023 21:00 | Meio ambiente - Vento                | 1141 |
| 17637611 | 1  | LAB - 15292  | 20/11/2023 18:04 | 20/11/2023 21:00 | Meio ambiente - Vento                | 1    |
| 17528785 | 2  | LAB - 15292  | 20/11/2023 10:25 | 20/11/2023 13:08 | Meio ambiente - Vento                | 12   |
| 17528785 | 1  | LAB - 15292  | 20/11/2023 10:25 | 20/11/2023 13:08 | Meio ambiente - Vento                | 3    |
| 17528872 | 1  | LAB - 15292  | 20/11/2023 09:08 | 20/11/2023 13:30 | Meio ambiente - Árvore ou Vegetação  | 5    |
| 17534174 | 1  | LAB - 15292  | 21/11/2023 00:33 | 21/11/2023 13:07 | Meio ambiente - Vento                | 16   |
| 17536122 | 1  | LAB - 15292  | 21/11/2023 14:18 | 21/11/2023 17:28 | Meio ambiente - Vento                | 1    |
| 17537778 | 1  | LAB - 15292  | 21/11/2023 11:31 | 22/11/2023 07:47 | Meio ambiente - Vento                | 6    |
| 17534223 | 1  | LAB - 15292  | 21/11/2023 00:09 | 21/11/2023 13:25 | Meio ambiente - Vento                | 5    |
| 17534552 | 1  | LAB - 15292  | 21/11/2023 09:12 | 21/11/2023 14:16 | Meio ambiente - Árvore ou Vegetação  | 1    |
| 17533765 | 1  | LAB - 15292  | 21/11/2023 06:57 | 21/11/2023 11:32 | Meio ambiente - Árvore ou Vegetação  | 33   |
| 17582919 | 1  | LAB - 15292  | 22/11/2023 14:59 | 23/11/2023 02:36 | Meio ambiente - Árvore ou Vegetação  | 1    |
| 17542511 | 1  | LAB - 15292  | 22/11/2023 06:22 | 23/11/2023 09:30 | Meio ambiente - Descarga Atmosférica | 3    |
| 17531670 | 4  | LAVD - 15291 | 19/11/2023 16:09 | 20/11/2023 16:40 | Meio ambiente - Vento                | 58   |
| 17531670 | 3  | LAVD - 15291 | 19/11/2023 16:09 | 20/11/2023 16:40 | Meio ambiente - Vento                | 6    |
| 17531670 | 2  | LAVD - 15291 | 19/11/2023 16:09 | 19/11/2023 20:07 | Meio ambiente - Vento                | 178  |
| 17531670 | 1  | LAVD - 15291 | 19/11/2023 16:09 | 19/11/2023 20:07 | Meio ambiente - Vento                | 36   |
| 17527438 | 1  | LAVD - 15291 | 19/11/2023 17:06 | 20/11/2023 08:31 | Meio ambiente - Vento                | 160  |
| 17531834 | 2  | LAVD - 15291 | 19/11/2023 15:43 | 20/11/2023 18:30 | Meio ambiente - Vento                | 10   |
| 17524532 | 1  | LAVD - 15291 | 19/11/2023 05:35 | 19/11/2023 08:33 | Meio ambiente - Vento                | 14   |
| 17525632 | 1  | LAVD - 15291 | 19/11/2023 08:43 | 19/11/2023 15:20 | Não classificada                     | 1    |
| 17525158 | 1  | LAVD - 15291 | 19/11/2023 07:15 | 19/11/2023 12:57 | Meio ambiente - Árvore ou Vegetação  | 26   |
| 17531834 | 1  | LAVD - 15291 | 19/11/2023 15:43 | 20/11/2023 18:30 | Meio ambiente - Vento                | 1    |
| 17649202 | 5  | LAVD - 15291 | 19/11/2023 18:27 | 20/11/2023 17:20 | Meio ambiente - Vento                | 1    |
| 17527186 | 1  | LAVD - 15291 | 19/11/2023 21:44 | 20/11/2023 06:12 | Não classificada                     | 54   |
| 17527173 | 1  | LAVD - 15291 | 19/11/2023 21:55 | 20/11/2023 05:55 | Não classificada                     | 60   |
| 17529209 | 8  | LAVD - 15291 | 19/11/2023 18:52 | 20/11/2023 12:13 | Meio ambiente - Árvore ou Vegetação  | 13   |
| 17527610 | 1  | LAVD - 15291 | 19/11/2023 19:28 | 20/11/2023 09:08 | Meio ambiente - Vento                | 1    |
| 17526795 | 1  | LAVD - 15291 | 19/11/2023 18:54 | 19/11/2023 22:27 | Meio ambiente - Árvore ou Vegetação  | 132  |
| 17529209 | 11 | LAVD - 15291 | 19/11/2023 18:52 | 20/11/2023 12:47 | Meio ambiente - Árvore ou Vegetação  | 110  |
| 17529209 | 10 | LAVD - 15291 | 19/11/2023 18:52 | 20/11/2023 12:47 | Meio ambiente - Árvore ou Vegetação  | 5    |
| 17529209 | 9  | LAVD - 15291 | 19/11/2023 18:52 | 20/11/2023 12:13 | Meio ambiente - Árvore ou Vegetação  | 7    |
| 17529209 | 7  | LAVD - 15291 | 19/11/2023 18:52 | 20/11/2023 00:13 | Meio ambiente - Árvore ou Vegetação  | 16   |
| 17529209 | 6  | LAVD - 15291 | 19/11/2023 18:52 | 19/11/2023 22:40 | Meio ambiente - Árvore ou Vegetação  | 889  |
| 17529209 | 5  | LAVD - 15291 | 19/11/2023 18:52 | 19/11/2023 22:36 | Meio ambiente - Árvore ou Vegetação  | 1    |
| 17529209 | 4  | LAVD - 15291 | 19/11/2023 18:52 | 19/11/2023 22:36 | Meio ambiente - Árvore ou Vegetação  | 231  |
| 17529209 | 3  | LAVD - 15291 | 19/11/2023 18:52 | 19/11/2023 22:36 | Meio ambiente - Árvore ou Vegetação  | 26   |
| 17529209 | 2  | LAVD - 15291 | 19/11/2023 18:52 | 19/11/2023 22:36 | Meio ambiente - Árvore ou Vegetação  | 96   |
| 17529209 | 1  | LAVD - 15291 | 19/11/2023 18:52 | 19/11/2023 22:36 | Meio ambiente - Árvore ou Vegetação  | 9    |
| 17649202 | 4  | LAVD - 15291 | 19/11/2023 18:27 | 20/11/2023 03:50 | Meio ambiente - Vento                | 188  |
| 17649202 | 3  | LAVD - 15291 | 19/11/2023 18:27 | 19/11/2023 19:57 | Meio ambiente - Vento                | 1430 |
| 17649202 | 2  | LAVD - 15291 | 19/11/2023 18:27 | 19/11/2023 19:55 | Meio ambiente - Vento                | 3713 |

|          |   |              |                  |                  |                                      |      |
|----------|---|--------------|------------------|------------------|--------------------------------------|------|
| 17649202 | 1 | LAVD - 15291 | 19/11/2023 18:27 | 19/11/2023 19:47 | Meio ambiente - Vento                | 2959 |
| 17533986 | 2 | LAVD - 15291 | 20/11/2023 19:28 | 21/11/2023 12:10 | Meio ambiente - Árvore ou Vegetação  | 2    |
| 17533986 | 1 | LAVD - 15291 | 20/11/2023 19:28 | 20/11/2023 20:50 | Meio ambiente - Árvore ou Vegetação  | 51   |
| 17535699 | 1 | LAVD - 15291 | 20/11/2023 18:53 | 21/11/2023 16:43 | Meio ambiente - Árvore ou Vegetação  | 2    |
| 17535661 | 1 | LAVD - 15291 | 20/11/2023 12:59 | 21/11/2023 16:46 | Meio ambiente - Árvore ou Vegetação  | 1    |
| 17530857 | 1 | LAVD - 15291 | 20/11/2023 09:18 | 20/11/2023 17:05 | Meio ambiente - Descarga Atmosférica | 13   |
| 17536757 | 1 | LAVD - 15291 | 20/11/2023 07:50 | 21/11/2023 20:26 | Meio ambiente - Árvore ou Vegetação  | 2    |
| 17529211 | 1 | LAVD - 15291 | 20/11/2023 10:21 | 20/11/2023 10:34 | Meio ambiente - Árvore ou Vegetação  | 16   |
| 17649213 | 2 | LAVD - 15291 | 20/11/2023 12:19 | 20/11/2023 16:12 | Meio ambiente - Vento                | 1    |
| 17649213 | 1 | LAVD - 15291 | 20/11/2023 12:19 | 20/11/2023 15:55 | Meio ambiente - Vento                | 1    |
| 17649212 | 1 | LAVD - 15291 | 20/11/2023 01:53 | 20/11/2023 11:47 | Meio ambiente - Vento                | 15   |
| 17537659 | 1 | LAVD - 15291 | 21/11/2023 19:30 | 22/11/2023 06:36 | Meio ambiente - Vento                | 1    |
| 17536443 | 1 | LAVD - 15291 | 21/11/2023 08:40 | 21/11/2023 18:44 | Meio ambiente - Vento                | 1    |
| 17535182 | 1 | LAVD - 15291 | 21/11/2023 08:10 | 21/11/2023 15:51 | Meio ambiente - Vento                | 1    |
| 17535170 | 1 | LAVD - 15291 | 21/11/2023 07:37 | 21/11/2023 15:58 | Meio ambiente - Vento                | 1    |
| 17533988 | 1 | LAVD - 15291 | 21/11/2023 11:37 | 21/11/2023 12:10 | Meio ambiente - Árvore ou Vegetação  | 51   |
| 17533987 | 1 | LAVD - 15291 | 21/11/2023 09:10 | 21/11/2023 11:10 | Meio ambiente - Árvore ou Vegetação  | 357  |
| 17541767 | 1 | LAVD - 15291 | 22/11/2023 14:47 | 22/11/2023 22:46 | Meio ambiente - Vento                | 1    |
| 17541815 | 2 | LAVD - 15291 | 22/11/2023 11:43 | 22/11/2023 16:23 | Meio ambiente - Vento                | 60   |
| 17544039 | 1 | LAVD - 15291 | 22/11/2023 14:55 | 23/11/2023 15:52 | Meio ambiente - Descarga Atmosférica | 1    |
| 17540189 | 1 | LAVD - 15291 | 22/11/2023 07:56 | 22/11/2023 16:36 | Meio ambiente - Vento                | 1    |
| 17540387 | 1 | LAVD - 15291 | 22/11/2023 07:24 | 22/11/2023 16:47 | Meio ambiente - Vento                | 1    |
| 17541815 | 1 | LAVD - 15291 | 22/11/2023 11:43 | 22/11/2023 12:33 | Meio ambiente - Vento                | 157  |
| 17540133 | 1 | LAVD - 15291 | 22/11/2023 07:50 | 22/11/2023 16:14 | Meio ambiente - Vento                | 1    |
| 17529495 | 2 | LBD - 16305  | 19/11/2023 05:54 | 20/11/2023 15:40 | Meio ambiente - Vento                | 1    |
| 17529495 | 1 | LBD - 16305  | 19/11/2023 05:54 | 19/11/2023 19:05 | Meio ambiente - Vento                | 111  |
| 17532247 | 1 | LBD - 16305  | 19/11/2023 17:21 | 20/11/2023 23:23 | Meio ambiente - Vento                | 2    |
| 17526673 | 1 | LBD - 16305  | 19/11/2023 17:06 | 19/11/2023 21:53 | Meio ambiente - Vento                | 43   |
| 17633306 | 1 | LBD - 16305  | 19/11/2023 16:52 | 20/11/2023 17:30 | Meio ambiente - Árvore ou Vegetação  | 121  |
| 17528310 | 7 | LBD - 16305  | 19/11/2023 16:31 | 20/11/2023 11:20 | Meio ambiente - Descarga Atmosférica | 2    |
| 17528310 | 6 | LBD - 16305  | 19/11/2023 16:31 | 20/11/2023 11:20 | Meio ambiente - Descarga Atmosférica | 7    |
| 17528310 | 5 | LBD - 16305  | 19/11/2023 16:31 | 20/11/2023 11:10 | Meio ambiente - Descarga Atmosférica | 2    |
| 17528310 | 4 | LBD - 16305  | 19/11/2023 16:31 | 20/11/2023 11:10 | Meio ambiente - Descarga Atmosférica | 345  |
| 17528310 | 3 | LBD - 16305  | 19/11/2023 16:31 | 20/11/2023 11:10 | Meio ambiente - Descarga Atmosférica | 25   |
| 17528310 | 2 | LBD - 16305  | 19/11/2023 16:31 | 19/11/2023 20:27 | Meio ambiente - Descarga Atmosférica | 3    |
| 17528310 | 1 | LBD - 16305  | 19/11/2023 16:31 | 19/11/2023 20:27 | Meio ambiente - Descarga Atmosférica | 758  |
| 17525961 | 1 | LBD - 16305  | 19/11/2023 14:39 | 19/11/2023 17:00 | Meio ambiente - Descarga Atmosférica | 2    |
| 17526069 | 2 | LBD - 16305  | 19/11/2023 13:33 | 19/11/2023 17:55 | Meio ambiente - Descarga Atmosférica | 30   |
| 17526069 | 1 | LBD - 16305  | 19/11/2023 13:33 | 19/11/2023 17:55 | Meio ambiente - Descarga Atmosférica | 6    |
| 17525756 | 1 | LBD - 16305  | 19/11/2023 13:02 | 19/11/2023 15:58 | Meio ambiente - Descarga Atmosférica | 5    |
| 17525655 | 1 | LBD - 16305  | 19/11/2023 12:04 | 19/11/2023 15:21 | Meio ambiente - Vento                | 2    |
| 17524865 | 1 | LBD - 16305  | 19/11/2023 06:43 | 19/11/2023 11:18 | Meio ambiente - Árvore ou Vegetação  | 58   |
| 17525724 | 1 | LBD - 16305  | 19/11/2023 07:52 | 19/11/2023 15:51 | Meio ambiente - Vento                | 40   |
| 17592761 | 5 | LBD - 16305  | 19/11/2023 07:03 | 19/11/2023 07:22 | Meio ambiente - Vento                | 10   |
| 17592761 | 2 | LBD - 16305  | 19/11/2023 07:03 | 19/11/2023 07:21 | Meio ambiente - Vento                | 1    |
| 17525624 | 1 | LBD - 16305  | 19/11/2023 07:41 | 19/11/2023 15:27 | Meio ambiente - Vento                | 2    |
| 17525628 | 1 | LBD - 16305  | 19/11/2023 08:16 | 19/11/2023 15:41 | Não classificada                     | 5    |
| 17525628 | 2 | LBD - 16305  | 19/11/2023 08:16 | 19/11/2023 15:41 | Não classificada                     | 2    |
| 17530022 | 1 | LBD - 16305  | 19/11/2023 16:47 | 20/11/2023 16:19 | Meio ambiente - Vento                | 63   |
| 17535949 | 1 | LBD - 16305  | 19/11/2023 20:33 | 21/11/2023 17:40 | Meio ambiente - Descarga Atmosférica | 1    |
| 17533570 | 1 | LBD - 16305  | 19/11/2023 20:02 | 21/11/2023 10:57 | Meio ambiente - Descarga Atmosférica | 12   |
| 17532255 | 2 | LBD - 16305  | 19/11/2023 19:40 | 20/11/2023 23:51 | Meio ambiente - Vento                | 30   |
| 17532255 | 1 | LBD - 16305  | 19/11/2023 19:40 | 20/11/2023 23:51 | Meio ambiente - Vento                | 6    |
| 17527707 | 1 | LBD - 16305  | 19/11/2023 17:55 | 20/11/2023 09:38 | Meio ambiente - Árvore ou Vegetação  | 37   |
| 17529496 | 1 | LBD - 16305  | 20/11/2023 13:15 | 20/11/2023 15:40 | Meio ambiente - Vento                | 111  |
| 17534219 | 3 | LBD - 16305  | 20/11/2023 19:00 | 20/11/2023 22:07 | Meio ambiente - Vento                | 2    |
| 17534219 | 1 | LBD - 16305  | 20/11/2023 19:00 | 20/11/2023 22:07 | Meio ambiente - Vento                | 1    |
| 17534520 | 1 | LBD - 16305  | 20/11/2023 17:59 | 21/11/2023 14:21 | Meio ambiente - Vento                | 5    |
| 17533374 | 1 | LBD - 16305  | 20/11/2023 17:48 | 21/11/2023 10:27 | Meio ambiente - Descarga Atmosférica | 39   |

|          |   |             |                  |                  |                                      |     |
|----------|---|-------------|------------------|------------------|--------------------------------------|-----|
| 17538446 | 1 | LBD - 16305 | 20/11/2023 17:37 | 22/11/2023 10:42 | Meio ambiente - Descarga Atmosférica | 16  |
| 17532044 | 1 | LBD - 16305 | 20/11/2023 17:01 | 20/11/2023 22:21 | Meio ambiente - Vento                | 2   |
| 17534167 | 1 | LBD - 16305 | 20/11/2023 16:55 | 21/11/2023 13:07 | Meio ambiente - Vento                | 17  |
| 17536798 | 1 | LBD - 16305 | 20/11/2023 16:20 | 21/11/2023 20:34 | Meio ambiente - Vento                | 27  |
| 17534162 | 1 | LBD - 16305 | 20/11/2023 10:09 | 21/11/2023 13:02 | Meio ambiente - Vento                | 22  |
| 17531318 | 1 | LBD - 16305 | 20/11/2023 06:56 | 20/11/2023 19:37 | Meio ambiente - Descarga Atmosférica | 1   |
| 17532505 | 2 | LBD - 16305 | 20/11/2023 16:28 | 21/11/2023 02:06 | Meio ambiente - Descarga Atmosférica | 1   |
| 17530448 | 1 | LBD - 16305 | 20/11/2023 09:27 | 20/11/2023 16:07 | Meio ambiente - Vento                | 1   |
| 17536406 | 1 | LBD - 16305 | 20/11/2023 06:55 | 21/11/2023 19:00 | Meio ambiente - Descarga Atmosférica | 5   |
| 17529796 | 1 | LBD - 16305 | 20/11/2023 11:03 | 20/11/2023 15:41 | Meio ambiente - Descarga Atmosférica | 1   |
| 17530855 | 1 | LBD - 16305 | 20/11/2023 09:16 | 20/11/2023 18:06 | Meio ambiente - Árvore ou Vegetação  | 2   |
| 17529697 | 1 | LBD - 16305 | 20/11/2023 08:45 | 20/11/2023 15:10 | Meio ambiente - Vento                | 66  |
| 17534500 | 2 | LBD - 16305 | 20/11/2023 08:42 | 21/11/2023 14:19 | Meio ambiente - Descarga Atmosférica | 3   |
| 17534500 | 1 | LBD - 16305 | 20/11/2023 08:42 | 21/11/2023 14:19 | Meio ambiente - Descarga Atmosférica | 78  |
| 17533960 | 1 | LBD - 16305 | 20/11/2023 08:24 | 21/11/2023 12:12 | Meio ambiente - Árvore ou Vegetação  | 11  |
| 17530235 | 1 | LBD - 16305 | 20/11/2023 07:51 | 20/11/2023 16:16 | Meio ambiente - Descarga Atmosférica | 39  |
| 17637671 | 1 | LBD - 16305 | 20/11/2023 07:41 | 20/11/2023 17:31 | Meio ambiente - Árvore ou Vegetação  | 123 |
| 17535299 | 1 | LBD - 16305 | 20/11/2023 07:34 | 21/11/2023 16:15 | Meio ambiente - Vento                | 1   |
| 17530166 | 1 | LBD - 16305 | 20/11/2023 06:35 | 20/11/2023 16:48 | Meio ambiente - Descarga Atmosférica | 1   |
| 17529249 | 1 | LBD - 16305 | 20/11/2023 06:45 | 20/11/2023 14:40 | Meio ambiente - Árvore ou Vegetação  | 124 |
| 17541239 | 1 | LBD - 16305 | 21/11/2023 22:32 | 22/11/2023 20:19 | Meio ambiente - Descarga Atmosférica | 4   |
| 17540367 | 1 | LBD - 16305 | 21/11/2023 20:41 | 21/11/2023 20:46 | Meio ambiente - Descarga Atmosférica | 5   |
| 17538826 | 1 | LBD - 16305 | 21/11/2023 17:21 | 22/11/2023 11:46 | Meio ambiente - Descarga Atmosférica | 1   |
| 17540637 | 1 | LBD - 16305 | 21/11/2023 11:39 | 22/11/2023 13:25 | Não classificada                     | 11  |
| 17539005 | 2 | LBD - 16305 | 21/11/2023 11:26 | 22/11/2023 12:36 | Meio ambiente - Árvore ou Vegetação  | 1   |
| 17539005 | 1 | LBD - 16305 | 21/11/2023 11:26 | 22/11/2023 12:36 | Meio ambiente - Árvore ou Vegetação  | 6   |
| 17539805 | 1 | LBD - 16305 | 21/11/2023 13:22 | 22/11/2023 15:04 | Meio ambiente - Descarga Atmosférica | 1   |
| 17538812 | 1 | LBD - 16305 | 21/11/2023 08:04 | 22/11/2023 11:43 | Meio ambiente - Descarga Atmosférica | 1   |
| 17541240 | 1 | LBD - 16305 | 21/11/2023 23:35 | 22/11/2023 20:11 | Meio ambiente - Descarga Atmosférica | 7   |
| 17593056 | 3 | LBD - 16305 | 21/11/2023 21:02 | 22/11/2023 17:50 | Meio ambiente - Árvore ou Vegetação  | 8   |
| 17593056 | 2 | LBD - 16305 | 21/11/2023 21:02 | 22/11/2023 17:50 | Meio ambiente - Árvore ou Vegetação  | 1   |
| 17593056 | 1 | LBD - 16305 | 21/11/2023 21:02 | 22/11/2023 17:50 | Meio ambiente - Árvore ou Vegetação  | 1   |
| 17546052 | 1 | LBD - 16305 | 21/11/2023 19:09 | 24/11/2023 11:53 | Meio ambiente - Árvore ou Vegetação  | 1   |
| 17541438 | 1 | LBD - 16305 | 21/11/2023 18:04 | 22/11/2023 21:14 | Meio ambiente - Descarga Atmosférica | 2   |
| 17537034 | 1 | LBD - 16305 | 21/11/2023 17:29 | 21/11/2023 21:40 | Meio ambiente - Descarga Atmosférica | 1   |
| 17537018 | 1 | LBD - 16305 | 21/11/2023 11:48 | 21/11/2023 21:16 | Meio ambiente - Descarga Atmosférica | 39  |
| 17544547 | 1 | LBD - 16305 | 21/11/2023 15:26 | 23/11/2023 17:48 | Meio ambiente - Descarga Atmosférica | 1   |
| 17540367 | 2 | LBD - 16305 | 21/11/2023 20:41 | 21/11/2023 20:46 | Meio ambiente - Descarga Atmosférica | 146 |
| 17540366 | 5 | LBD - 16305 | 21/11/2023 15:13 | 22/11/2023 16:25 | Meio ambiente - Descarga Atmosférica | 106 |
| 17540366 | 3 | LBD - 16305 | 21/11/2023 15:13 | 21/11/2023 20:44 | Meio ambiente - Descarga Atmosférica | 66  |
| 17540366 | 2 | LBD - 16305 | 21/11/2023 15:13 | 21/11/2023 18:33 | Meio ambiente - Descarga Atmosférica | 146 |
| 17540366 | 1 | LBD - 16305 | 21/11/2023 15:13 | 21/11/2023 18:33 | Meio ambiente - Descarga Atmosférica | 5   |
| 17542534 | 1 | LBD - 16305 | 21/11/2023 10:02 | 23/11/2023 09:49 | Meio ambiente - Árvore ou Vegetação  | 1   |
| 17534225 | 1 | LBD - 16305 | 21/11/2023 06:21 | 21/11/2023 13:20 | Meio ambiente - Vento                | 1   |
| 17535171 | 2 | LBD - 16305 | 21/11/2023 07:50 | 21/11/2023 15:55 | Meio ambiente - Vento                | 3   |
| 17535171 | 1 | LBD - 16305 | 21/11/2023 07:50 | 21/11/2023 15:55 | Meio ambiente - Vento                | 1   |
| 17538079 | 1 | LBD - 16305 | 21/11/2023 21:41 | 22/11/2023 08:15 | Meio ambiente - Vento                | 1   |
| 17534657 | 1 | LBD - 16305 | 21/11/2023 07:15 | 21/11/2023 14:29 | Meio ambiente - Vento                | 1   |
| 17540708 | 1 | LBD - 16305 | 21/11/2023 06:55 | 22/11/2023 18:21 | Meio ambiente - Descarga Atmosférica | 1   |
| 17536407 | 3 | LBD - 16305 | 21/11/2023 18:21 | 21/11/2023 19:00 | Meio ambiente - Descarga Atmosférica | 46  |
| 17536407 | 2 | LBD - 16305 | 21/11/2023 18:21 | 21/11/2023 19:00 | Meio ambiente - Descarga Atmosférica | 1   |
| 17536407 | 1 | LBD - 16305 | 21/11/2023 18:21 | 21/11/2023 19:00 | Meio ambiente - Descarga Atmosférica | 170 |
| 17540366 | 4 | LBD - 16305 | 21/11/2023 15:13 | 21/11/2023 20:44 | Meio ambiente - Descarga Atmosférica | 2   |
| 17545273 | 2 | LBD - 16305 | 22/11/2023 09:20 | 23/11/2023 18:24 | Não classificada                     | 2   |
| 17545273 | 1 | LBD - 16305 | 22/11/2023 09:20 | 23/11/2023 18:24 | Não classificada                     | 82  |
| 17550229 | 1 | LBD - 16305 | 22/11/2023 17:29 | 25/11/2023 15:21 | Meio ambiente - Descarga Atmosférica | 1   |
| 17541087 | 1 | LBD - 16305 | 22/11/2023 15:19 | 22/11/2023 17:19 | Meio ambiente - Descarga Atmosférica | 1   |
| 17542424 | 1 | LBD - 16305 | 22/11/2023 14:02 | 23/11/2023 09:03 | Meio ambiente - Descarga Atmosférica | 1   |
| 17542324 | 1 | LBD - 16305 | 22/11/2023 13:25 | 23/11/2023 08:27 | Meio ambiente - Descarga Atmosférica | 1   |



|          |   |             |                  |                  |                                      |      |
|----------|---|-------------|------------------|------------------|--------------------------------------|------|
| 17540638 | 1 | LBD - 16305 | 22/11/2023 13:25 | 22/11/2023 17:43 | Não classificada                     | 3    |
| 17549236 | 1 | LBD - 16305 | 22/11/2023 12:46 | 25/11/2023 08:44 | Meio ambiente - Descarga Atmosférica | 1    |
| 17541072 | 1 | LBD - 16305 | 22/11/2023 09:04 | 22/11/2023 19:31 | Meio ambiente - Árvore ou Vegetação  | 9    |
| 17544243 | 1 | LBD - 16305 | 22/11/2023 08:01 | 23/11/2023 16:28 | Meio ambiente - Vento                | 1    |
| 17540127 | 1 | LBD - 16305 | 22/11/2023 03:55 | 22/11/2023 15:57 | Meio ambiente - Descarga Atmosférica | 5    |
| 17544522 | 2 | LBD - 16305 | 22/11/2023 12:57 | 23/11/2023 17:06 | Meio ambiente - Árvore ou Vegetação  | 1    |
| 17543176 | 1 | LBD - 16305 | 22/11/2023 07:42 | 23/11/2023 12:20 | Meio ambiente - Árvore ou Vegetação  | 2    |
| 17544522 | 1 | LBD - 16305 | 22/11/2023 12:57 | 23/11/2023 12:08 | Meio ambiente - Árvore ou Vegetação  | 7    |
| 17528852 | 1 | LFA - 16303 | 20/11/2023 06:54 | 20/11/2023 13:31 | Meio ambiente - Árvore ou Vegetação  | 1    |
| 17537538 | 1 | LFA - 16303 | 21/11/2023 22:32 | 22/11/2023 00:57 | Não classificada                     | 1    |
| 17536139 | 1 | LFA - 16303 | 21/11/2023 15:05 | 21/11/2023 17:54 | Meio ambiente - Árvore ou Vegetação  | 1    |
| 17533541 | 3 | LFA - 16303 | 21/11/2023 07:07 | 21/11/2023 10:47 | Meio ambiente - Descarga Atmosférica | 1    |
| 17533541 | 2 | LFA - 16303 | 21/11/2023 07:07 | 21/11/2023 10:47 | Meio ambiente - Descarga Atmosférica | 12   |
| 17533541 | 1 | LFA - 16303 | 21/11/2023 07:07 | 21/11/2023 10:47 | Meio ambiente - Descarga Atmosférica | 1    |
| 17526364 | 1 | LGR - 15288 | 19/11/2023 16:24 | 19/11/2023 19:29 | Não classificada                     | 1    |
| 17533681 | 1 | LGR - 15288 | 20/11/2023 16:46 | 21/11/2023 11:13 | Meio ambiente - Descarga Atmosférica | 1    |
| 17533367 | 1 | LGR - 15288 | 20/11/2023 16:09 | 21/11/2023 10:21 | Meio ambiente - Descarga Atmosférica | 2    |
| 17533449 | 1 | LGR - 15288 | 20/11/2023 14:40 | 21/11/2023 10:36 | Meio ambiente - Descarga Atmosférica | 1    |
| 17532041 | 1 | LGR - 15288 | 20/11/2023 16:51 | 20/11/2023 22:21 | Meio ambiente - Descarga Atmosférica | 1    |
| 17539118 | 1 | LGR - 15288 | 20/11/2023 13:12 | 22/11/2023 11:30 | Meio ambiente - Vento                | 47   |
| 17528401 | 1 | LGR - 15288 | 20/11/2023 07:21 | 20/11/2023 11:48 | Meio ambiente - Descarga Atmosférica | 9    |
| 17531715 | 1 | LGR - 15288 | 20/11/2023 08:00 | 20/11/2023 21:19 | Meio ambiente - Descarga Atmosférica | 1    |
| 17536376 | 1 | LGR - 15288 | 21/11/2023 17:17 | 21/11/2023 18:19 | Meio ambiente - Descarga Atmosférica | 1    |
| 17534146 | 1 | LGR - 15288 | 21/11/2023 08:15 | 21/11/2023 12:55 | Meio ambiente - Descarga Atmosférica | 5    |
| 17535733 | 1 | LGR - 15288 | 21/11/2023 06:36 | 21/11/2023 16:41 | Meio ambiente - Descarga Atmosférica | 1    |
| 17535797 | 1 | LGR - 15288 | 21/11/2023 11:27 | 21/11/2023 16:23 | Meio ambiente - Descarga Atmosférica | 1    |
| 17527489 | 2 | LGT - 16304 | 19/11/2023 16:15 | 20/11/2023 08:46 | Não classificada                     | 145  |
| 17527489 | 1 | LGT - 16304 | 19/11/2023 16:15 | 20/11/2023 08:46 | Não classificada                     | 3    |
| 17526494 | 1 | LGT - 16304 | 19/11/2023 15:32 | 19/11/2023 20:34 | Meio ambiente - Vento                | 109  |
| 17525772 | 1 | LGT - 16304 | 19/11/2023 14:10 | 19/11/2023 16:03 | Meio ambiente - Árvore ou Vegetação  | 2    |
| 17527169 | 1 | LGT - 16304 | 19/11/2023 22:09 | 20/11/2023 05:17 | Meio ambiente - Descarga Atmosférica | 85   |
| 17526559 | 3 | LGT - 16304 | 19/11/2023 21:03 | 19/11/2023 21:07 | Não classificada                     | 2    |
| 17526559 | 2 | LGT - 16304 | 19/11/2023 21:03 | 19/11/2023 21:07 | Não classificada                     | 2    |
| 17526559 | 1 | LGT - 16304 | 19/11/2023 21:03 | 19/11/2023 21:07 | Não classificada                     | 3054 |
| 17538441 | 1 | LGT - 16304 | 20/11/2023 08:33 | 22/11/2023 10:43 | Meio ambiente - Descarga Atmosférica | 2    |
| 17538425 | 1 | LGT - 16304 | 20/11/2023 07:14 | 22/11/2023 10:31 | Meio ambiente - Descarga Atmosférica | 1    |
| 17529124 | 1 | LGT - 16304 | 20/11/2023 12:12 | 20/11/2023 14:03 | Meio ambiente - Árvore ou Vegetação  | 44   |
| 17528445 | 1 | LGT - 16304 | 20/11/2023 09:55 | 20/11/2023 11:42 | Meio ambiente - Vento                | 7    |
| 17529682 | 1 | LGT - 16304 | 20/11/2023 08:35 | 20/11/2023 15:10 | Meio ambiente - Vento                | 12   |
| 17630520 | 1 | LGT - 16304 | 20/11/2023 07:14 | 20/11/2023 17:06 | Meio ambiente - Árvore ou Vegetação  | 62   |
| 17527384 | 1 | LGT - 16304 | 20/11/2023 05:00 | 20/11/2023 08:07 | Meio ambiente - Vento                | 9    |
| 17527463 | 1 | LGT - 16304 | 20/11/2023 03:13 | 20/11/2023 08:28 | Meio ambiente - Árvore ou Vegetação  | 1    |
| 17538010 | 1 | LGT - 16304 | 21/11/2023 13:17 | 22/11/2023 08:59 | Meio ambiente - Vento                | 1    |
| 17536933 | 2 | LGT - 16304 | 21/11/2023 15:17 | 21/11/2023 16:40 | Meio ambiente - Árvore ou Vegetação  | 7    |
| 17544109 | 4 | LGT - 16304 | 21/11/2023 09:45 | 23/11/2023 10:11 | Meio ambiente - Árvore ou Vegetação  | 2    |
| 17544109 | 2 | LGT - 16304 | 21/11/2023 09:45 | 22/11/2023 14:05 | Meio ambiente - Árvore ou Vegetação  | 3    |
| 17544109 | 1 | LGT - 16304 | 21/11/2023 09:45 | 22/11/2023 14:05 | Meio ambiente - Árvore ou Vegetação  | 2    |
| 17578519 | 1 | LGT - 16304 | 21/11/2023 15:04 | 21/11/2023 21:12 | Meio ambiente - Vento                | 7    |
| 17534686 | 1 | LGT - 16304 | 21/11/2023 10:53 | 21/11/2023 14:26 | Não classificada                     | 21   |
| 17534868 | 1 | LGT - 16304 | 21/11/2023 10:41 | 21/11/2023 14:55 | Meio ambiente - Vento                | 1    |
| 17534299 | 1 | LGT - 16304 | 21/11/2023 10:16 | 21/11/2023 13:40 | Meio ambiente - Vento                | 1    |
| 17534454 | 1 | LGT - 16304 | 21/11/2023 10:06 | 21/11/2023 14:08 | Não classificada                     | 4    |
| 17533075 | 1 | LGT - 16304 | 21/11/2023 06:27 | 21/11/2023 09:28 | Meio ambiente - Descarga Atmosférica | 6    |
| 17544109 | 3 | LGT - 16304 | 21/11/2023 09:45 | 23/11/2023 10:11 | Meio ambiente - Árvore ou Vegetação  | 8    |
| 17544109 | 5 | LGT - 16304 | 21/11/2023 09:45 | 23/11/2023 13:43 | Meio ambiente - Árvore ou Vegetação  | 1    |
| 17538046 | 1 | LGT - 16304 | 21/11/2023 06:25 | 22/11/2023 09:12 | Meio ambiente - Árvore ou Vegetação  | 3    |
| 17526390 | 1 | LJA - 15286 | 19/11/2023 16:56 | 19/11/2023 19:35 | Não classificada                     | 4    |
| 17525963 | 1 | LJA - 15286 | 19/11/2023 14:47 | 19/11/2023 17:07 | Não classificada                     | 86   |
| 17525975 | 1 | LJA - 15286 | 19/11/2023 15:35 | 19/11/2023 17:12 | Não classificada                     | 1    |



|          |   |              |                  |                  |                                      |     |
|----------|---|--------------|------------------|------------------|--------------------------------------|-----|
| 17526165 | 1 | LJA - 15286  | 19/11/2023 15:27 | 19/11/2023 18:04 | Meio ambiente - Descarga Atmosférica | 21  |
| 17525786 | 1 | LJA - 15286  | 19/11/2023 15:09 | 19/11/2023 15:53 | Não classificada                     | 2   |
| 17525693 | 1 | LJA - 15286  | 19/11/2023 14:52 | 19/11/2023 15:44 | Meio ambiente - Descarga Atmosférica | 2   |
| 17525822 | 1 | LJA - 15286  | 19/11/2023 10:39 | 19/11/2023 16:27 | Meio ambiente - Vento                | 1   |
| 17526636 | 1 | LJA - 15286  | 19/11/2023 19:21 | 19/11/2023 21:17 | Meio ambiente - Árvore ou Vegetação  | 1   |
| 17525422 | 1 | LJA - 15286  | 19/11/2023 10:41 | 19/11/2023 14:25 | Meio ambiente - Vento                | 5   |
| 17526508 | 1 | LJA - 15286  | 19/11/2023 17:50 | 19/11/2023 20:35 | Meio ambiente - Árvore ou Vegetação  | 5   |
| 17533464 | 1 | LJA - 15286  | 20/11/2023 20:35 | 21/11/2023 10:32 | Meio ambiente - Vento                | 1   |
| 17531466 | 1 | LJA - 15286  | 20/11/2023 14:02 | 20/11/2023 18:42 | Meio ambiente - Árvore ou Vegetação  | 9   |
| 17534625 | 1 | LJA - 15286  | 20/11/2023 13:25 | 21/11/2023 14:28 | Meio ambiente - Descarga Atmosférica | 1   |
| 17530287 | 1 | LJA - 15286  | 20/11/2023 09:07 | 20/11/2023 17:02 | Meio ambiente - Vento                | 1   |
| 17529755 | 1 | LJA - 15286  | 20/11/2023 09:55 | 20/11/2023 14:48 | Meio ambiente - Árvore ou Vegetação  | 3   |
| 17528195 | 1 | LJA - 15286  | 20/11/2023 09:07 | 20/11/2023 11:06 | Não classificada                     | 2   |
| 17528380 | 1 | LJA - 15286  | 20/11/2023 05:29 | 20/11/2023 11:52 | Meio ambiente - Descarga Atmosférica | 9   |
| 17535386 | 1 | LJA - 15286  | 21/11/2023 10:10 | 21/11/2023 16:11 | Não classificada                     | 3   |
| 17535386 | 2 | LJA - 15286  | 21/11/2023 10:10 | 21/11/2023 16:11 | Não classificada                     | 7   |
| 17536056 | 1 | LJA - 15286  | 21/11/2023 09:17 | 21/11/2023 17:30 | Não classificada                     | 6   |
| 17526298 | 1 | LNT - 16306  | 19/11/2023 16:57 | 19/11/2023 18:53 | Meio ambiente - Descarga Atmosférica | 5   |
| 17536789 | 3 | LNT - 16306  | 19/11/2023 16:31 | 19/11/2023 16:37 | Meio ambiente - Vento                | 2   |
| 17524883 | 1 | LNT - 16306  | 19/11/2023 07:58 | 19/11/2023 11:08 | Meio ambiente - Árvore ou Vegetação  | 45  |
| 17524508 | 1 | LNT - 16306  | 19/11/2023 06:47 | 19/11/2023 08:18 | Meio ambiente - Árvore ou Vegetação  | 6   |
| 17527961 | 1 | LNT - 16306  | 19/11/2023 18:42 | 20/11/2023 10:42 | Meio ambiente - Árvore ou Vegetação  | 54  |
| 17531678 | 1 | LNT - 16306  | 19/11/2023 18:46 | 20/11/2023 21:29 | Meio ambiente - Vento                | 53  |
| 17535327 | 2 | LNT - 16306  | 20/11/2023 17:42 | 21/11/2023 16:05 | Não classificada                     | 3   |
| 17535327 | 1 | LNT - 16306  | 20/11/2023 17:42 | 21/11/2023 16:05 | Não classificada                     | 24  |
| 17533855 | 3 | LNT - 16306  | 20/11/2023 16:44 | 21/11/2023 11:53 | Não classificada                     | 4   |
| 17533855 | 2 | LNT - 16306  | 20/11/2023 16:44 | 21/11/2023 11:53 | Não classificada                     | 35  |
| 17533855 | 1 | LNT - 16306  | 20/11/2023 16:44 | 21/11/2023 11:53 | Não classificada                     | 8   |
| 17531031 | 1 | LNT - 16306  | 20/11/2023 14:02 | 20/11/2023 17:17 | Meio ambiente - Descarga Atmosférica | 1   |
| 17530986 | 1 | LNT - 16306  | 20/11/2023 13:02 | 20/11/2023 18:30 | Meio ambiente - Descarga Atmosférica | 2   |
| 17528165 | 1 | LNT - 16306  | 20/11/2023 05:16 | 20/11/2023 11:16 | Meio ambiente - Descarga Atmosférica | 9   |
| 17539427 | 1 | LNT - 16306  | 20/11/2023 12:26 | 22/11/2023 14:30 | Meio ambiente - Árvore ou Vegetação  | 2   |
| 17539428 | 1 | LNT - 16306  | 21/11/2023 08:10 | 22/11/2023 14:30 | Meio ambiente - Árvore ou Vegetação  | 21  |
| 17530112 | 1 | LPTU - 15285 | 19/11/2023 21:43 | 20/11/2023 10:09 | Meio ambiente - Árvore ou Vegetação  | 1   |
| 17529525 | 1 | LPTU - 15285 | 19/11/2023 20:23 | 20/11/2023 15:20 | Não classificada                     | 1   |
| 17526802 | 1 | LPTU - 15285 | 19/11/2023 19:29 | 19/11/2023 22:21 | Meio ambiente - Descarga Atmosférica | 244 |
| 17530135 | 3 | LPTU - 15285 | 20/11/2023 04:53 | 20/11/2023 15:55 | Meio ambiente - Descarga Atmosférica | 2   |
| 17531050 | 1 | LPTU - 15285 | 20/11/2023 14:19 | 20/11/2023 18:22 | Não classificada                     | 36  |
| 17531018 | 1 | LPTU - 15285 | 20/11/2023 13:42 | 20/11/2023 18:11 | Meio ambiente - Descarga Atmosférica | 1   |
| 17530461 | 1 | LPTU - 15285 | 20/11/2023 13:30 | 20/11/2023 16:12 | Meio ambiente - Árvore ou Vegetação  | 1   |
| 17530295 | 1 | LPTU - 15285 | 20/11/2023 09:18 | 20/11/2023 15:46 | Não classificada                     | 6   |
| 17528023 | 3 | LPTU - 15285 | 20/11/2023 05:46 | 20/11/2023 10:42 | Meio ambiente - Vento                | 12  |
| 17528023 | 2 | LPTU - 15285 | 20/11/2023 05:46 | 20/11/2023 10:42 | Meio ambiente - Vento                | 5   |
| 17528023 | 1 | LPTU - 15285 | 20/11/2023 05:46 | 20/11/2023 10:42 | Meio ambiente - Vento                | 9   |
| 17536477 | 2 | LPTU - 15285 | 21/11/2023 15:03 | 21/11/2023 17:37 | Meio ambiente - Vento                | 163 |
| 17536477 | 1 | LPTU - 15285 | 21/11/2023 15:03 | 21/11/2023 15:38 | Meio ambiente - Vento                | 876 |
| 17525967 | 2 | LUZU - 15284 | 19/11/2023 15:02 | 19/11/2023 17:07 | Meio ambiente - Vento                | 1   |
| 17525967 | 1 | LUZU - 15284 | 19/11/2023 15:02 | 19/11/2023 17:07 | Meio ambiente - Vento                | 3   |
| 17526007 | 1 | LUZU - 15284 | 19/11/2023 13:04 | 19/11/2023 17:17 | Meio ambiente - Descarga Atmosférica | 2   |
| 17531379 | 1 | LUZU - 15284 | 19/11/2023 22:41 | 20/11/2023 11:17 | Meio ambiente - Descarga Atmosférica | 305 |
| 17529236 | 1 | LUZU - 15284 | 19/11/2023 21:51 | 20/11/2023 14:28 | Não classificada                     | 73  |
| 17529037 | 2 | LUZU - 15284 | 19/11/2023 15:38 | 20/11/2023 13:15 | Meio ambiente - Vento                | 1   |
| 17534071 | 1 | LUZU - 15284 | 20/11/2023 17:24 | 21/11/2023 12:22 | Meio ambiente - Vento                | 26  |
| 17534070 | 1 | LUZU - 15284 | 20/11/2023 10:26 | 21/11/2023 11:11 | Meio ambiente - Vento                | 1   |
| 17531527 | 1 | LUZU - 15284 | 20/11/2023 16:12 | 20/11/2023 20:03 | Meio ambiente - Árvore ou Vegetação  | 1   |
| 17531417 | 1 | LUZU - 15284 | 20/11/2023 11:41 | 20/11/2023 18:59 | Não classificada                     | 25  |
| 17530272 | 1 | LUZU - 15284 | 20/11/2023 08:46 | 20/11/2023 16:31 | Não classificada                     | 3   |
| 17528945 | 1 | LUZU - 15284 | 20/11/2023 07:20 | 20/11/2023 13:53 | Meio ambiente - Vento                | 27  |
| 17538640 | 1 | LUZU - 15284 | 21/11/2023 20:33 | 22/11/2023 11:05 | Meio ambiente - Árvore ou Vegetação  | 1   |

|          |    |              |                  |                  |                                      |      |
|----------|----|--------------|------------------|------------------|--------------------------------------|------|
| 17541780 | 1  | LUZU - 15284 | 22/11/2023 18:06 | 22/11/2023 22:24 | Não classificada                     | 42   |
| 17540902 | 4  | LUZU - 15284 | 22/11/2023 11:13 | 22/11/2023 13:58 | Meio ambiente - Vento                | 1    |
| 17539377 | 1  | LUZU - 15284 | 22/11/2023 10:12 | 22/11/2023 13:55 | Não classificada                     | 1    |
| 17538524 | 1  | LUZU - 15284 | 22/11/2023 08:35 | 22/11/2023 10:26 | Meio ambiente - Árvore ou Vegetação  | 1    |
| 17536393 | 6  | MAGT - 15283 | 19/11/2023 16:58 | 20/11/2023 19:22 | Meio ambiente - Vento                | 4    |
| 17526474 | 1  | MAGT - 15283 | 19/11/2023 17:07 | 19/11/2023 20:18 | Não classificada                     | 159  |
| 17536393 | 7  | MAGT - 15283 | 19/11/2023 16:58 | 21/11/2023 16:30 | Meio ambiente - Vento                | 7    |
| 17536393 | 5  | MAGT - 15283 | 19/11/2023 16:58 | 20/11/2023 19:22 | Meio ambiente - Vento                | 1    |
| 17536393 | 4  | MAGT - 15283 | 19/11/2023 16:58 | 20/11/2023 18:13 | Meio ambiente - Vento                | 7    |
| 17536393 | 3  | MAGT - 15283 | 19/11/2023 16:58 | 19/11/2023 22:00 | Meio ambiente - Vento                | 16   |
| 17536393 | 2  | MAGT - 15283 | 19/11/2023 16:58 | 19/11/2023 20:48 | Meio ambiente - Vento                | 110  |
| 17536393 | 1  | MAGT - 15283 | 19/11/2023 16:58 | 19/11/2023 20:48 | Meio ambiente - Vento                | 1    |
| 17527987 | 1  | MAGT - 15283 | 19/11/2023 16:51 | 20/11/2023 10:43 | Meio ambiente - Vento                | 40   |
| 17528151 | 1  | MAGT - 15283 | 19/11/2023 16:46 | 20/11/2023 11:12 | Meio ambiente - Vento                | 1    |
| 17631077 | 14 | MAGT - 15283 | 19/11/2023 15:58 | 21/11/2023 18:15 | Meio ambiente - Vento                | 98   |
| 17631077 | 13 | MAGT - 15283 | 19/11/2023 15:58 | 21/11/2023 18:15 | Meio ambiente - Vento                | 6    |
| 17631077 | 12 | MAGT - 15283 | 19/11/2023 15:58 | 21/11/2023 18:15 | Meio ambiente - Vento                | 2    |
| 17631077 | 11 | MAGT - 15283 | 19/11/2023 15:58 | 20/11/2023 08:59 | Meio ambiente - Vento                | 14   |
| 17631077 | 10 | MAGT - 15283 | 19/11/2023 15:58 | 20/11/2023 08:59 | Meio ambiente - Vento                | 15   |
| 17631077 | 9  | MAGT - 15283 | 19/11/2023 15:58 | 20/11/2023 08:10 | Meio ambiente - Vento                | 341  |
| 17631077 | 8  | MAGT - 15283 | 19/11/2023 15:58 | 20/11/2023 08:10 | Meio ambiente - Vento                | 248  |
| 17631077 | 6  | MAGT - 15283 | 19/11/2023 15:58 | 20/11/2023 08:10 | Meio ambiente - Vento                | 2    |
| 17631077 | 5  | MAGT - 15283 | 19/11/2023 15:58 | 20/11/2023 07:50 | Meio ambiente - Vento                | 5    |
| 17631077 | 4  | MAGT - 15283 | 19/11/2023 15:58 | 20/11/2023 07:50 | Meio ambiente - Vento                | 9    |
| 17631077 | 3  | MAGT - 15283 | 19/11/2023 15:58 | 20/11/2023 07:32 | Meio ambiente - Vento                | 1    |
| 17631077 | 2  | MAGT - 15283 | 19/11/2023 15:58 | 20/11/2023 07:32 | Meio ambiente - Vento                | 12   |
| 17631077 | 1  | MAGT - 15283 | 19/11/2023 15:58 | 19/11/2023 18:14 | Meio ambiente - Vento                | 4067 |
| 17525698 | 1  | MAGT - 15283 | 19/11/2023 15:57 | 19/11/2023 16:09 | Não classificada                     | 597  |
| 17525142 | 1  | MAGT - 15283 | 19/11/2023 09:42 | 19/11/2023 12:49 | Não classificada                     | 1    |
| 17527781 | 1  | MAGT - 15283 | 19/11/2023 18:06 | 20/11/2023 10:04 | Meio ambiente - Vento                | 1    |
| 17611897 | 5  | MAGT - 15283 | 20/11/2023 11:09 | 22/11/2023 14:50 | Meio ambiente - Árvore ou Vegetação  | 415  |
| 17539433 | 2  | MAGT - 15283 | 20/11/2023 08:43 | 22/11/2023 14:40 | Meio ambiente - Vento                | 9    |
| 17539433 | 1  | MAGT - 15283 | 20/11/2023 08:43 | 21/11/2023 16:11 | Meio ambiente - Vento                | 13   |
| 17610754 | 8  | MAGT - 15283 | 20/11/2023 17:16 | 21/11/2023 08:43 | Meio ambiente - Descarga Atmosférica | 27   |
| 17540581 | 2  | MAGT - 15283 | 20/11/2023 17:51 | 22/11/2023 16:38 | Meio ambiente - Vento                | 44   |
| 17540581 | 1  | MAGT - 15283 | 20/11/2023 17:51 | 20/11/2023 22:44 | Meio ambiente - Vento                | 435  |
| 17532073 | 1  | MAGT - 15283 | 20/11/2023 19:14 | 20/11/2023 21:46 | Não classificada                     | 64   |
| 17537945 | 1  | MAGT - 15283 | 20/11/2023 19:09 | 22/11/2023 08:44 | Meio ambiente - Árvore ou Vegetação  | 9    |
| 17531861 | 1  | MAGT - 15283 | 20/11/2023 18:23 | 20/11/2023 21:01 | Meio ambiente - Árvore ou Vegetação  | 37   |
| 17637464 | 1  | MAGT - 15283 | 20/11/2023 17:41 | 20/11/2023 21:33 | Não classificada                     | 51   |
| 17532902 | 1  | MAGT - 15283 | 20/11/2023 18:13 | 21/11/2023 08:43 | Meio ambiente - Árvore ou Vegetação  | 9    |
| 17610755 | 1  | MAGT - 15283 | 20/11/2023 21:16 | 20/11/2023 21:47 | Meio ambiente - Descarga Atmosférica | 341  |
| 17610754 | 9  | MAGT - 15283 | 20/11/2023 17:16 | 21/11/2023 15:00 | Meio ambiente - Descarga Atmosférica | 26   |
| 17610754 | 7  | MAGT - 15283 | 20/11/2023 17:16 | 21/11/2023 00:18 | Meio ambiente - Descarga Atmosférica | 51   |
| 17610754 | 6  | MAGT - 15283 | 20/11/2023 17:16 | 20/11/2023 21:28 | Meio ambiente - Descarga Atmosférica | 54   |
| 17610754 | 5  | MAGT - 15283 | 20/11/2023 17:16 | 20/11/2023 19:50 | Meio ambiente - Descarga Atmosférica | 341  |
| 17610754 | 4  | MAGT - 15283 | 20/11/2023 17:16 | 20/11/2023 17:26 | Meio ambiente - Descarga Atmosférica | 158  |
| 17610754 | 3  | MAGT - 15283 | 20/11/2023 17:16 | 20/11/2023 17:26 | Meio ambiente - Descarga Atmosférica | 8    |
| 17610754 | 2  | MAGT - 15283 | 20/11/2023 17:16 | 20/11/2023 17:26 | Meio ambiente - Descarga Atmosférica | 78   |
| 17610754 | 1  | MAGT - 15283 | 20/11/2023 17:16 | 20/11/2023 17:26 | Meio ambiente - Descarga Atmosférica | 59   |
| 17533842 | 1  | MAGT - 15283 | 20/11/2023 12:24 | 21/11/2023 11:51 | Não classificada                     | 1    |
| 17532541 | 1  | MAGT - 15283 | 20/11/2023 11:48 | 21/11/2023 05:01 | Não classificada                     | 9    |
| 17611897 | 4  | MAGT - 15283 | 20/11/2023 11:09 | 21/11/2023 00:08 | Meio ambiente - Árvore ou Vegetação  | 8    |
| 17611897 | 3  | MAGT - 15283 | 20/11/2023 11:09 | 20/11/2023 22:19 | Meio ambiente - Árvore ou Vegetação  | 270  |
| 17611897 | 2  | MAGT - 15283 | 20/11/2023 11:09 | 20/11/2023 20:58 | Meio ambiente - Árvore ou Vegetação  | 7    |
| 17611897 | 1  | MAGT - 15283 | 20/11/2023 11:09 | 20/11/2023 12:35 | Meio ambiente - Árvore ou Vegetação  | 13   |
| 17528983 | 1  | MAGT - 15283 | 20/11/2023 10:45 | 20/11/2023 13:40 | Não classificada                     | 567  |
| 17536394 | 2  | MAGT - 15283 | 21/11/2023 19:11 | 21/11/2023 19:20 | Meio ambiente - Vento                | 11   |
| 17536394 | 1  | MAGT - 15283 | 21/11/2023 19:11 | 21/11/2023 19:20 | Meio ambiente - Vento                | 1    |

|          |    |              |                  |                  |                                      |      |
|----------|----|--------------|------------------|------------------|--------------------------------------|------|
| 17534188 | 1  | MAGT - 15283 | 21/11/2023 10:06 | 21/11/2023 13:05 | Não classificada                     | 1    |
| 17551369 | 1  | MAGT - 15283 | 21/11/2023 18:03 | 23/11/2023 16:50 | Meio ambiente - Árvore ou Vegetação  | 3    |
| 17542896 | 1  | MAGT - 15283 | 21/11/2023 17:04 | 23/11/2023 11:06 | Não classificada                     | 12   |
| 17540371 | 1  | MAGT - 15283 | 21/11/2023 16:58 | 22/11/2023 16:58 | Meio ambiente - Descarga Atmosférica | 7    |
| 17536494 | 1  | MAGT - 15283 | 21/11/2023 15:56 | 21/11/2023 18:45 | Não classificada                     | 3    |
| 17537001 | 1  | MAGT - 15283 | 21/11/2023 11:11 | 21/11/2023 21:30 | Não classificada                     | 7    |
| 17534391 | 1  | MAGT - 15283 | 21/11/2023 10:15 | 21/11/2023 13:48 | Meio ambiente - Descarga Atmosférica | 16   |
| 17533023 | 1  | MAGT - 15283 | 21/11/2023 07:05 | 21/11/2023 09:16 | Meio ambiente - Vento                | 490  |
| 17611898 | 1  | MAGT - 15283 | 21/11/2023 11:56 | 21/11/2023 12:51 | Meio ambiente - Árvore ou Vegetação  | 285  |
| 17551777 | 2  | MAGT - 15283 | 22/11/2023 14:26 | 25/11/2023 16:00 | Meio ambiente - Árvore ou Vegetação  | 1    |
| 17551777 | 1  | MAGT - 15283 | 22/11/2023 14:26 | 25/11/2023 16:00 | Meio ambiente - Árvore ou Vegetação  | 1    |
| 17543366 | 1  | MAGT - 15283 | 22/11/2023 20:54 | 23/11/2023 13:19 | Não classificada                     | 2    |
| 17546872 | 1  | MAGT - 15283 | 22/11/2023 07:34 | 24/11/2023 15:42 | Meio ambiente - Árvore ou Vegetação  | 12   |
| 17540582 | 1  | MAGT - 15283 | 22/11/2023 14:28 | 22/11/2023 16:38 | Meio ambiente - Vento                | 435  |
| 17610758 | 1  | MAGT - 15283 | 22/11/2023 20:52 | 22/11/2023 21:15 | Meio ambiente - Descarga Atmosférica | 51   |
| 17610757 | 4  | MAGT - 15283 | 22/11/2023 20:19 | 22/11/2023 20:22 | Meio ambiente - Descarga Atmosférica | 263  |
| 17610757 | 3  | MAGT - 15283 | 22/11/2023 20:19 | 22/11/2023 20:22 | Meio ambiente - Descarga Atmosférica | 8    |
| 17610757 | 2  | MAGT - 15283 | 22/11/2023 20:19 | 22/11/2023 20:22 | Meio ambiente - Descarga Atmosférica | 78   |
| 17610757 | 1  | MAGT - 15283 | 22/11/2023 20:19 | 22/11/2023 20:22 | Meio ambiente - Descarga Atmosférica | 59   |
| 17610756 | 1  | MAGT - 15283 | 22/11/2023 19:16 | 22/11/2023 19:47 | Meio ambiente - Descarga Atmosférica | 53   |
| 17594208 | 1  | MAGU - 15282 | 20/11/2023 11:38 | 21/11/2023 11:31 | Não classificada                     | 1    |
| 17610754 | 3  | MAGU - 15282 | 20/11/2023 17:16 | 20/11/2023 17:26 | Meio ambiente - Descarga Atmosférica | 12   |
| 17534621 | 2  | MAGU - 15282 | 20/11/2023 05:36 | 21/11/2023 13:40 | Meio ambiente - Árvore ou Vegetação  | 2    |
| 17534621 | 1  | MAGU - 15282 | 20/11/2023 05:36 | 21/11/2023 13:40 | Meio ambiente - Árvore ou Vegetação  | 40   |
| 17534501 | 1  | MAGU - 15282 | 20/11/2023 08:52 | 21/11/2023 14:16 | Meio ambiente - Descarga Atmosférica | 3    |
| 17545840 | 12 | MAGU - 15282 | 21/11/2023 15:32 | 23/11/2023 16:35 | Meio ambiente - Árvore ou Vegetação  | 4    |
| 17545840 | 10 | MAGU - 15282 | 21/11/2023 15:32 | 22/11/2023 12:54 | Meio ambiente - Árvore ou Vegetação  | 136  |
| 17545840 | 4  | MAGU - 15282 | 21/11/2023 15:32 | 21/11/2023 21:12 | Meio ambiente - Árvore ou Vegetação  | 72   |
| 17537560 | 1  | MAGU - 15282 | 21/11/2023 13:54 | 22/11/2023 01:36 | Meio ambiente - Vento                | 1    |
| 17545840 | 11 | MAGU - 15282 | 21/11/2023 15:32 | 22/11/2023 13:10 | Meio ambiente - Árvore ou Vegetação  | 21   |
| 17545840 | 9  | MAGU - 15282 | 21/11/2023 15:32 | 22/11/2023 10:25 | Meio ambiente - Árvore ou Vegetação  | 80   |
| 17545840 | 8  | MAGU - 15282 | 21/11/2023 15:32 | 21/11/2023 23:27 | Meio ambiente - Árvore ou Vegetação  | 238  |
| 17545840 | 7  | MAGU - 15282 | 21/11/2023 15:32 | 21/11/2023 22:49 | Meio ambiente - Árvore ou Vegetação  | 219  |
| 17545840 | 6  | MAGU - 15282 | 21/11/2023 15:32 | 21/11/2023 22:49 | Meio ambiente - Árvore ou Vegetação  | 78   |
| 17545840 | 5  | MAGU - 15282 | 21/11/2023 15:32 | 21/11/2023 21:12 | Meio ambiente - Árvore ou Vegetação  | 510  |
| 17542893 | 1  | MAGU - 15282 | 21/11/2023 13:27 | 23/11/2023 11:15 | Meio ambiente - Descarga Atmosférica | 2    |
| 17636675 | 1  | MAGU - 15282 | 21/11/2023 14:14 | 21/11/2023 18:01 | Não classificada                     | 30   |
| 17541889 | 1  | MAGU - 15282 | 21/11/2023 10:26 | 23/11/2023 00:22 | Meio ambiente - Vento                | 2    |
| 17534298 | 1  | MAGU - 15282 | 21/11/2023 10:02 | 21/11/2023 13:39 | Meio ambiente - Descarga Atmosférica | 1    |
| 17541128 | 1  | MAGU - 15282 | 22/11/2023 13:21 | 22/11/2023 19:44 | Meio ambiente - Vento                | 1    |
| 17610757 | 3  | MAGU - 15282 | 22/11/2023 20:19 | 22/11/2023 20:22 | Meio ambiente - Descarga Atmosférica | 12   |
| 17612221 | 1  | MAL - 15281  | 19/11/2023 23:05 | 20/11/2023 16:50 | Meio ambiente - Árvore ou Vegetação  | 48   |
| 17530708 | 1  | MAL - 15281  | 19/11/2023 21:38 | 20/11/2023 17:42 | Meio ambiente - Vento                | 76   |
| 17587098 | 5  | MAL - 15281  | 19/11/2023 21:11 | 20/11/2023 07:43 | Meio ambiente - Vento                | 379  |
| 17587098 | 4  | MAL - 15281  | 19/11/2023 21:11 | 20/11/2023 03:36 | Meio ambiente - Vento                | 7    |
| 17587098 | 3  | MAL - 15281  | 19/11/2023 21:11 | 20/11/2023 03:08 | Meio ambiente - Vento                | 1145 |
| 17587098 | 2  | MAL - 15281  | 19/11/2023 21:11 | 20/11/2023 00:43 | Meio ambiente - Vento                | 2625 |
| 17529529 | 1  | MAL - 15281  | 19/11/2023 21:02 | 20/11/2023 15:45 | Meio ambiente - Árvore ou Vegetação  | 293  |
| 17583730 | 6  | MAL - 15281  | 19/11/2023 21:06 | 20/11/2023 15:28 | Meio ambiente - Árvore ou Vegetação  | 259  |
| 17583730 | 5  | MAL - 15281  | 19/11/2023 21:06 | 20/11/2023 10:17 | Meio ambiente - Árvore ou Vegetação  | 332  |
| 17583730 | 4  | MAL - 15281  | 19/11/2023 21:06 | 19/11/2023 23:59 | Meio ambiente - Árvore ou Vegetação  | 3654 |
| 17583730 | 3  | MAL - 15281  | 19/11/2023 21:06 | 19/11/2023 23:59 | Meio ambiente - Árvore ou Vegetação  | 17   |
| 17583730 | 2  | MAL - 15281  | 19/11/2023 21:06 | 19/11/2023 23:59 | Meio ambiente - Árvore ou Vegetação  | 1243 |
| 17583730 | 1  | MAL - 15281  | 19/11/2023 21:06 | 19/11/2023 23:59 | Meio ambiente - Árvore ou Vegetação  | 2    |
| 17537800 | 1  | MAL - 15281  | 20/11/2023 17:06 | 22/11/2023 08:05 | Meio ambiente - Vento                | 3    |
| 17539518 | 2  | MAL - 15281  | 20/11/2023 06:56 | 22/11/2023 11:28 | Meio ambiente - Árvore ou Vegetação  | 66   |
| 17539518 | 1  | MAL - 15281  | 20/11/2023 06:56 | 22/11/2023 11:28 | Meio ambiente - Árvore ou Vegetação  | 30   |
| 17591200 | 2  | MAL - 15281  | 20/11/2023 07:32 | 21/11/2023 11:07 | Meio ambiente - Vento                | 34   |
| 17591200 | 1  | MAL - 15281  | 20/11/2023 07:32 | 21/11/2023 11:07 | Meio ambiente - Vento                | 2    |

|          |   |              |                  |                  |                                      |     |
|----------|---|--------------|------------------|------------------|--------------------------------------|-----|
| 17532482 | 1 | MAL - 15281  | 20/11/2023 22:19 | 20/11/2023 23:23 | Meio ambiente - Árvore ou Vegetação  | 40  |
| 17532417 | 1 | MAL - 15281  | 20/11/2023 11:53 | 21/11/2023 01:00 | Meio ambiente - Árvore ou Vegetação  | 26  |
| 17534644 | 1 | MAL - 15281  | 20/11/2023 18:33 | 21/11/2023 14:32 | Meio ambiente - Vento                | 4   |
| 17535103 | 1 | MAL - 15281  | 20/11/2023 17:49 | 21/11/2023 15:50 | Meio ambiente - Descarga Atmosférica | 46  |
| 17611795 | 2 | MAL - 15281  | 20/11/2023 15:37 | 20/11/2023 23:16 | Meio ambiente - Árvore ou Vegetação  | 65  |
| 17611795 | 1 | MAL - 15281  | 20/11/2023 15:37 | 20/11/2023 18:36 | Meio ambiente - Árvore ou Vegetação  | 176 |
| 17530359 | 3 | MAL - 15281  | 20/11/2023 05:25 | 20/11/2023 16:36 | Meio ambiente - Árvore ou Vegetação  | 16  |
| 17531747 | 1 | MAL - 15281  | 20/11/2023 19:43 | 20/11/2023 21:37 | Meio ambiente - Árvore ou Vegetação  | 17  |
| 17531746 | 4 | MAL - 15281  | 20/11/2023 06:04 | 20/11/2023 21:20 | Meio ambiente - Árvore ou Vegetação  | 24  |
| 17531746 | 3 | MAL - 15281  | 20/11/2023 06:04 | 20/11/2023 13:28 | Meio ambiente - Árvore ou Vegetação  | 17  |
| 17531746 | 2 | MAL - 15281  | 20/11/2023 06:04 | 20/11/2023 12:38 | Meio ambiente - Árvore ou Vegetação  | 117 |
| 17530359 | 2 | MAL - 15281  | 20/11/2023 05:25 | 20/11/2023 16:36 | Meio ambiente - Árvore ou Vegetação  | 3   |
| 17530359 | 1 | MAL - 15281  | 20/11/2023 05:25 | 20/11/2023 11:53 | Meio ambiente - Árvore ou Vegetação  | 11  |
| 17536792 | 1 | MAL - 15281  | 20/11/2023 07:09 | 21/11/2023 20:35 | Meio ambiente - Vento                | 50  |
| 17535021 | 1 | MAL - 15281  | 20/11/2023 07:03 | 21/11/2023 15:50 | Meio ambiente - Árvore ou Vegetação  | 25  |
| 17530184 | 1 | MAL - 15281  | 20/11/2023 07:02 | 20/11/2023 16:02 | Meio ambiente - Descarga Atmosférica | 3   |
| 17591422 | 1 | MAL - 15281  | 20/11/2023 21:27 | 20/11/2023 23:15 | Meio ambiente - Vento                | 214 |
| 17591421 | 1 | MAL - 15281  | 20/11/2023 06:37 | 20/11/2023 23:15 | Meio ambiente - Vento                | 27  |
| 17527725 | 1 | MAL - 15281  | 20/11/2023 05:42 | 20/11/2023 09:35 | Meio ambiente - Descarga Atmosférica | 120 |
| 17530134 | 1 | MAL - 15281  | 20/11/2023 04:52 | 20/11/2023 16:19 | Meio ambiente - Vento                | 306 |
| 17531693 | 1 | MAL - 15281  | 20/11/2023 02:12 | 20/11/2023 20:49 | Meio ambiente - Árvore ou Vegetação  | 28  |
| 17577721 | 1 | MAL - 15281  | 20/11/2023 01:25 | 20/11/2023 19:14 | Meio ambiente - Descarga Atmosférica | 24  |
| 17591200 | 3 | MAL - 15281  | 20/11/2023 07:32 | 21/11/2023 23:08 | Meio ambiente - Vento                | 50  |
| 17587104 | 1 | MAL - 15281  | 20/11/2023 05:37 | 20/11/2023 07:08 | Meio ambiente - Vento                | 48  |
| 17541653 | 2 | MAL - 15281  | 21/11/2023 16:04 | 21/11/2023 17:59 | Meio ambiente - Vento                | 10  |
| 17535520 | 1 | MAL - 15281  | 21/11/2023 13:48 | 21/11/2023 16:14 | Meio ambiente - Descarga Atmosférica | 932 |
| 17537949 | 1 | MAL - 15281  | 21/11/2023 10:57 | 22/11/2023 08:45 | Meio ambiente - Vento                | 1   |
| 17533889 | 1 | MAL - 15281  | 21/11/2023 07:46 | 21/11/2023 11:40 | Meio ambiente - Vento                | 1   |
| 17526571 | 1 | MCDD - 15280 | 19/11/2023 16:53 | 19/11/2023 21:01 | Meio ambiente - Descarga Atmosférica | 35  |
| 17528638 | 2 | MCDD - 15280 | 19/11/2023 16:24 | 20/11/2023 10:55 | Meio ambiente - Descarga Atmosférica | 3   |
| 17528638 | 1 | MCDD - 15280 | 19/11/2023 16:24 | 20/11/2023 10:55 | Meio ambiente - Descarga Atmosférica | 134 |
| 17529474 | 1 | MCDD - 15280 | 19/11/2023 15:53 | 20/11/2023 15:00 | Meio ambiente - Vento                | 3   |
| 17531216 | 1 | MCDD - 15280 | 19/11/2023 15:52 | 20/11/2023 18:54 | Meio ambiente - Árvore ou Vegetação  | 23  |
| 17532013 | 3 | MCDD - 15280 | 19/11/2023 17:20 | 20/11/2023 14:15 | Meio ambiente - Vento                | 857 |
| 17528073 | 1 | MCDD - 15280 | 19/11/2023 15:22 | 20/11/2023 10:52 | Meio ambiente - Vento                | 24  |
| 17527486 | 1 | MCDD - 15280 | 19/11/2023 14:58 | 20/11/2023 08:43 | Meio ambiente - Vento                | 1   |
| 17528146 | 1 | MCDD - 15280 | 19/11/2023 14:47 | 20/11/2023 11:11 | Meio ambiente - Vento                | 6   |
| 17525867 | 1 | MCDD - 15280 | 19/11/2023 11:21 | 19/11/2023 16:34 | Meio ambiente - Vento                | 4   |
| 17525744 | 1 | MCDD - 15280 | 19/11/2023 11:03 | 19/11/2023 16:09 | Meio ambiente - Vento                | 47  |
| 17526125 | 2 | MCDD - 15280 | 19/11/2023 05:49 | 19/11/2023 17:57 | Meio ambiente - Descarga Atmosférica | 73  |
| 17525193 | 1 | MCDD - 15280 | 19/11/2023 09:05 | 19/11/2023 13:08 | Meio ambiente - Árvore ou Vegetação  | 1   |
| 17535287 | 1 | MCDD - 15280 | 19/11/2023 17:55 | 21/11/2023 16:04 | Meio ambiente - Vento                | 1   |
| 17540870 | 1 | MCDD - 15280 | 19/11/2023 20:00 | 22/11/2023 16:15 | Meio ambiente - Árvore ou Vegetação  | 2   |
| 17532013 | 2 | MCDD - 15280 | 19/11/2023 17:20 | 20/11/2023 14:15 | Meio ambiente - Vento                | 1   |
| 17532013 | 1 | MCDD - 15280 | 19/11/2023 17:20 | 20/11/2023 14:15 | Meio ambiente - Vento                | 3   |
| 17534052 | 6 | MCDD - 15280 | 19/11/2023 16:58 | 21/11/2023 13:00 | Meio ambiente - Árvore ou Vegetação  | 33  |
| 17535955 | 1 | MCDD - 15280 | 19/11/2023 23:23 | 21/11/2023 17:18 | Meio ambiente - Vento                | 1   |
| 17528477 | 3 | MCDD - 15280 | 19/11/2023 16:06 | 20/11/2023 12:17 | Meio ambiente - Vento                | 1   |
| 17528477 | 2 | MCDD - 15280 | 19/11/2023 16:06 | 20/11/2023 12:17 | Meio ambiente - Vento                | 3   |
| 17528477 | 1 | MCDD - 15280 | 19/11/2023 16:06 | 20/11/2023 12:17 | Meio ambiente - Vento                | 15  |
| 17529449 | 1 | MCDD - 15280 | 19/11/2023 10:22 | 20/11/2023 15:22 | Meio ambiente - Vento                | 1   |
| 17534052 | 5 | MCDD - 15280 | 19/11/2023 16:58 | 21/11/2023 13:00 | Meio ambiente - Árvore ou Vegetação  | 1   |
| 17534052 | 4 | MCDD - 15280 | 19/11/2023 16:58 | 21/11/2023 13:00 | Meio ambiente - Árvore ou Vegetação  | 2   |
| 17534052 | 3 | MCDD - 15280 | 19/11/2023 16:58 | 21/11/2023 11:05 | Meio ambiente - Árvore ou Vegetação  | 27  |
| 17534052 | 2 | MCDD - 15280 | 19/11/2023 16:58 | 21/11/2023 09:33 | Meio ambiente - Árvore ou Vegetação  | 21  |
| 17534052 | 1 | MCDD - 15280 | 19/11/2023 16:58 | 21/11/2023 09:33 | Meio ambiente - Árvore ou Vegetação  | 12  |
| 17528745 | 1 | MCDD - 15280 | 19/11/2023 20:20 | 20/11/2023 13:16 | Meio ambiente - Vento                | 8   |
| 17528656 | 2 | MCDD - 15280 | 19/11/2023 18:58 | 20/11/2023 11:56 | Meio ambiente - Vento                | 24  |
| 17528656 | 1 | MCDD - 15280 | 19/11/2023 18:58 | 20/11/2023 11:56 | Meio ambiente - Vento                | 1   |

|          |   |              |                  |                  |                                      |     |
|----------|---|--------------|------------------|------------------|--------------------------------------|-----|
| 17531240 | 1 | MCDD - 15280 | 19/11/2023 18:15 | 20/11/2023 19:58 | Meio ambiente - Vento                | 14  |
| 17526125 | 1 | MCDD - 15280 | 19/11/2023 05:49 | 19/11/2023 17:57 | Meio ambiente - Descarga Atmosférica | 2   |
| 17537134 | 1 | MCDD - 15280 | 19/11/2023 06:49 | 21/11/2023 16:00 | Meio ambiente - Árvore ou Vegetação  | 34  |
| 17530029 | 1 | MCDD - 15280 | 19/11/2023 17:30 | 20/11/2023 15:57 | Meio ambiente - Vento                | 20  |
| 17526421 | 3 | MCDD - 15280 | 19/11/2023 17:27 | 19/11/2023 19:54 | Meio ambiente - Descarga Atmosférica | 117 |
| 17526421 | 2 | MCDD - 15280 | 19/11/2023 17:27 | 19/11/2023 19:54 | Meio ambiente - Descarga Atmosférica | 2   |
| 17526421 | 1 | MCDD - 15280 | 19/11/2023 17:27 | 19/11/2023 19:54 | Meio ambiente - Descarga Atmosférica | 8   |
| 17528918 | 1 | MCDD - 15280 | 19/11/2023 17:26 | 20/11/2023 13:44 | Meio ambiente - Vento                | 10  |
| 17528919 | 1 | MCDD - 15280 | 19/11/2023 17:49 | 20/11/2023 13:43 | Não classificada                     | 13  |
| 17535114 | 1 | MCDD - 15280 | 20/11/2023 18:38 | 21/11/2023 15:44 | Meio ambiente - Vento                | 1   |
| 17533362 | 2 | MCDD - 15280 | 20/11/2023 11:02 | 21/11/2023 10:26 | Meio ambiente - Vento                | 51  |
| 17533362 | 1 | MCDD - 15280 | 20/11/2023 11:02 | 21/11/2023 10:26 | Meio ambiente - Vento                | 24  |
| 17532449 | 1 | MCDD - 15280 | 20/11/2023 20:45 | 20/11/2023 22:33 | Meio ambiente - Vento                | 1   |
| 17536010 | 1 | MCDD - 15280 | 20/11/2023 19:41 | 21/11/2023 17:15 | Meio ambiente - Vento                | 1   |
| 17535129 | 1 | MCDD - 15280 | 20/11/2023 19:32 | 21/11/2023 15:44 | Meio ambiente - Vento                | 67  |
| 17533990 | 1 | MCDD - 15280 | 20/11/2023 19:24 | 21/11/2023 12:27 | Meio ambiente - Vento                | 2   |
| 17531783 | 1 | MCDD - 15280 | 20/11/2023 15:14 | 20/11/2023 20:28 | Meio ambiente - Vento                | 14  |
| 17530529 | 1 | MCDD - 15280 | 20/11/2023 15:11 | 20/11/2023 16:43 | Meio ambiente - Vento                | 2   |
| 17533848 | 1 | MCDD - 15280 | 20/11/2023 15:00 | 21/11/2023 11:42 | Meio ambiente - Vento                | 1   |
| 17567862 | 1 | MCDD - 15280 | 20/11/2023 14:07 | 20/11/2023 15:25 | Meio ambiente - Vento                | 47  |
| 17532014 | 1 | MCDD - 15280 | 20/11/2023 14:16 | 20/11/2023 17:29 | Meio ambiente - Vento                | 54  |
| 17536228 | 1 | MCDD - 15280 | 20/11/2023 13:34 | 21/11/2023 18:29 | Meio ambiente - Vento                | 2   |
| 17622096 | 1 | MCDD - 15280 | 20/11/2023 12:13 | 20/11/2023 15:15 | Meio ambiente - Vento                | 1   |
| 17528880 | 1 | MCDD - 15280 | 20/11/2023 10:26 | 20/11/2023 13:25 | Meio ambiente - Vento                | 2   |
| 17529097 | 1 | MCDD - 15280 | 20/11/2023 10:16 | 20/11/2023 14:08 | Meio ambiente - Vento                | 1   |
| 17530820 | 1 | MCDD - 15280 | 20/11/2023 08:14 | 20/11/2023 18:20 | Meio ambiente - Vento                | 1   |
| 17529645 | 1 | MCDD - 15280 | 20/11/2023 08:10 | 20/11/2023 14:48 | Meio ambiente - Vento                | 2   |
| 17530812 | 1 | MCDD - 15280 | 20/11/2023 08:09 | 20/11/2023 18:09 | Meio ambiente - Descarga Atmosférica | 1   |
| 17530809 | 1 | MCDD - 15280 | 20/11/2023 08:06 | 20/11/2023 18:10 | Meio ambiente - Vento                | 2   |
| 17529562 | 1 | MCDD - 15280 | 20/11/2023 04:52 | 20/11/2023 15:41 | Meio ambiente - Vento                | 35  |
| 17544965 | 1 | MCDD - 15280 | 21/11/2023 21:04 | 23/11/2023 18:30 | Meio ambiente - Descarga Atmosférica | 1   |
| 17536705 | 1 | MCDD - 15280 | 21/11/2023 15:04 | 21/11/2023 19:57 | Meio ambiente - Vento                | 5   |
| 17535817 | 1 | MCDD - 15280 | 21/11/2023 12:55 | 21/11/2023 17:05 | Não classificada                     | 1   |
| 17537460 | 1 | MCDD - 15280 | 21/11/2023 11:04 | 22/11/2023 00:06 | Não classificada                     | 47  |
| 17536067 | 1 | MCDD - 15280 | 21/11/2023 10:39 | 21/11/2023 17:12 | Meio ambiente - Descarga Atmosférica | 2   |
| 17534849 | 1 | MCDD - 15280 | 21/11/2023 09:13 | 21/11/2023 14:43 | Meio ambiente - Vento                | 1   |
| 17533910 | 1 | MCDD - 15280 | 21/11/2023 09:06 | 21/11/2023 11:49 | Meio ambiente - Vento                | 1   |
| 17534290 | 2 | MCDD - 15280 | 21/11/2023 08:29 | 21/11/2023 13:28 | Meio ambiente - Vento                | 40  |
| 17538811 | 1 | MCDD - 15280 | 21/11/2023 05:43 | 22/11/2023 12:04 | Meio ambiente - Vento                | 8   |
| 17533767 | 1 | MCDD - 15280 | 21/11/2023 07:03 | 21/11/2023 11:30 | Meio ambiente - Vento                | 1   |
| 17535152 | 1 | MCDD - 15280 | 21/11/2023 04:13 | 21/11/2023 15:38 | Meio ambiente - Vento                | 1   |
| 17533481 | 1 | MCDD - 15280 | 21/11/2023 08:28 | 21/11/2023 10:37 | Meio ambiente - Descarga Atmosférica | 1   |
| 17541062 | 1 | MCDD - 15280 | 22/11/2023 17:50 | 22/11/2023 19:19 | Meio ambiente - Vento                | 78  |
| 17542219 | 1 | MCDD - 15280 | 22/11/2023 17:36 | 23/11/2023 07:39 | Meio ambiente - Vento                | 2   |
| 17541409 | 1 | MCDD - 15280 | 22/11/2023 17:11 | 22/11/2023 21:10 | Meio ambiente - Vento                | 3   |
| 17541316 | 1 | MCDD - 15280 | 22/11/2023 17:07 | 22/11/2023 20:46 | Meio ambiente - Vento                | 2   |
| 17541094 | 1 | MCDD - 15280 | 22/11/2023 16:46 | 22/11/2023 19:21 | Meio ambiente - Vento                | 1   |
| 17543620 | 1 | MCDD - 15280 | 22/11/2023 12:54 | 23/11/2023 14:28 | Não classificada                     | 1   |
| 17539388 | 1 | MCDD - 15280 | 22/11/2023 11:42 | 22/11/2023 14:01 | Meio ambiente - Árvore ou Vegetação  | 2   |
| 17539264 | 1 | MCDD - 15280 | 22/11/2023 11:30 | 22/11/2023 13:30 | Meio ambiente - Árvore ou Vegetação  | 47  |
| 17538864 | 1 | MCDD - 15280 | 22/11/2023 10:11 | 22/11/2023 11:40 | Meio ambiente - Vento                | 3   |
| 17539985 | 1 | MCDD - 15280 | 22/11/2023 09:09 | 22/11/2023 15:46 | Meio ambiente - Vento                | 5   |
| 17621110 | 2 | MCH - 15649  | 19/11/2023 15:19 | 19/11/2023 17:05 | Meio ambiente - Árvore ou Vegetação  | 134 |
| 17621110 | 1 | MCH - 15649  | 19/11/2023 15:19 | 19/11/2023 17:05 | Meio ambiente - Árvore ou Vegetação  | 110 |
| 17526190 | 1 | MCH - 15649  | 19/11/2023 13:50 | 19/11/2023 18:52 | Meio ambiente - Árvore ou Vegetação  | 20  |
| 17525874 | 2 | MCH - 15649  | 19/11/2023 12:43 | 19/11/2023 16:37 | Não classificada                     | 85  |
| 17525874 | 1 | MCH - 15649  | 19/11/2023 12:43 | 19/11/2023 16:37 | Não classificada                     | 33  |
| 17559067 | 8 | MCH - 15649  | 19/11/2023 20:34 | 19/11/2023 20:41 | Não classificada                     | 56  |
| 17559067 | 7 | MCH - 15649  | 19/11/2023 20:34 | 19/11/2023 20:41 | Não classificada                     | 350 |

|          |    |              |                  |                  |                                      |      |
|----------|----|--------------|------------------|------------------|--------------------------------------|------|
| 17559067 | 6  | MCH - 15649  | 19/11/2023 20:34 | 19/11/2023 20:41 | Não classificada                     | 2041 |
| 17559067 | 4  | MCH - 15649  | 19/11/2023 20:34 | 19/11/2023 20:41 | Não classificada                     | 1    |
| 17559067 | 3  | MCH - 15649  | 19/11/2023 20:34 | 19/11/2023 20:41 | Não classificada                     | 2    |
| 17559067 | 2  | MCH - 15649  | 19/11/2023 20:34 | 19/11/2023 20:41 | Não classificada                     | 145  |
| 17559067 | 1  | MCH - 15649  | 19/11/2023 20:34 | 19/11/2023 20:41 | Não classificada                     | 648  |
| 17532504 | 4  | MCH - 15649  | 20/11/2023 09:37 | 20/11/2023 19:18 | Meio ambiente - Vento                | 21   |
| 17532504 | 3  | MCH - 15649  | 20/11/2023 09:37 | 20/11/2023 16:10 | Meio ambiente - Vento                | 80   |
| 17532504 | 2  | MCH - 15649  | 20/11/2023 09:37 | 20/11/2023 14:40 | Meio ambiente - Vento                | 22   |
| 17532504 | 1  | MCH - 15649  | 20/11/2023 09:37 | 20/11/2023 14:40 | Meio ambiente - Vento                | 8    |
| 17583008 | 1  | MCH - 15649  | 21/11/2023 01:32 | 21/11/2023 06:22 | Meio ambiente - Vento                | 3    |
| 17630973 | 7  | MCLD - 15278 | 19/11/2023 17:23 | 20/11/2023 12:06 | Meio ambiente - Vento                | 24   |
| 17630973 | 6  | MCLD - 15278 | 19/11/2023 17:23 | 20/11/2023 12:06 | Meio ambiente - Vento                | 404  |
| 17630973 | 5  | MCLD - 15278 | 19/11/2023 17:23 | 20/11/2023 12:06 | Meio ambiente - Vento                | 565  |
| 17630973 | 4  | MCLD - 15278 | 19/11/2023 17:23 | 20/11/2023 12:06 | Meio ambiente - Vento                | 120  |
| 17630973 | 3  | MCLD - 15278 | 19/11/2023 17:23 | 20/11/2023 02:23 | Meio ambiente - Vento                | 36   |
| 17630973 | 2  | MCLD - 15278 | 19/11/2023 17:23 | 20/11/2023 02:23 | Meio ambiente - Vento                | 174  |
| 17630973 | 1  | MCLD - 15278 | 19/11/2023 17:23 | 20/11/2023 00:26 | Meio ambiente - Vento                | 31   |
| 17630972 | 2  | MCLD - 15278 | 19/11/2023 17:12 | 19/11/2023 17:15 | Meio ambiente - Vento                | 625  |
| 17630972 | 1  | MCLD - 15278 | 19/11/2023 17:12 | 19/11/2023 17:15 | Meio ambiente - Vento                | 729  |
| 17540566 | 6  | MCLD - 15278 | 19/11/2023 21:24 | 19/11/2023 21:44 | Meio ambiente - Árvore ou Vegetação  | 104  |
| 17540566 | 5  | MCLD - 15278 | 19/11/2023 21:24 | 19/11/2023 21:44 | Meio ambiente - Árvore ou Vegetação  | 3    |
| 17540565 | 11 | MCLD - 15278 | 19/11/2023 16:55 | 21/11/2023 08:30 | Meio ambiente - Árvore ou Vegetação  | 62   |
| 17540565 | 10 | MCLD - 15278 | 19/11/2023 16:55 | 21/11/2023 08:30 | Meio ambiente - Árvore ou Vegetação  | 6    |
| 17540565 | 9  | MCLD - 15278 | 19/11/2023 16:55 | 20/11/2023 13:34 | Meio ambiente - Árvore ou Vegetação  | 33   |
| 17540565 | 8  | MCLD - 15278 | 19/11/2023 16:55 | 20/11/2023 13:34 | Meio ambiente - Árvore ou Vegetação  | 2    |
| 17540565 | 7  | MCLD - 15278 | 19/11/2023 16:55 | 20/11/2023 13:34 | Meio ambiente - Árvore ou Vegetação  | 3    |
| 17540565 | 6  | MCLD - 15278 | 19/11/2023 16:55 | 19/11/2023 21:24 | Meio ambiente - Árvore ou Vegetação  | 59   |
| 17540565 | 5  | MCLD - 15278 | 19/11/2023 16:55 | 19/11/2023 21:24 | Meio ambiente - Árvore ou Vegetação  | 5    |
| 17540565 | 4  | MCLD - 15278 | 19/11/2023 16:55 | 19/11/2023 21:24 | Meio ambiente - Árvore ou Vegetação  | 35   |
| 17540565 | 3  | MCLD - 15278 | 19/11/2023 16:55 | 19/11/2023 21:24 | Meio ambiente - Árvore ou Vegetação  | 43   |
| 17540565 | 2  | MCLD - 15278 | 19/11/2023 16:55 | 19/11/2023 20:09 | Meio ambiente - Árvore ou Vegetação  | 104  |
| 17540565 | 1  | MCLD - 15278 | 19/11/2023 16:55 | 19/11/2023 20:09 | Meio ambiente - Árvore ou Vegetação  | 3    |
| 17540564 | 5  | MCLD - 15278 | 19/11/2023 16:46 | 19/11/2023 16:55 | Meio ambiente - Árvore ou Vegetação  | 59   |
| 17540564 | 4  | MCLD - 15278 | 19/11/2023 16:46 | 19/11/2023 16:55 | Meio ambiente - Árvore ou Vegetação  | 5    |
| 17540564 | 3  | MCLD - 15278 | 19/11/2023 16:46 | 19/11/2023 16:55 | Meio ambiente - Árvore ou Vegetação  | 234  |
| 17540564 | 2  | MCLD - 15278 | 19/11/2023 16:46 | 19/11/2023 16:55 | Meio ambiente - Árvore ou Vegetação  | 51   |
| 17540564 | 1  | MCLD - 15278 | 19/11/2023 16:46 | 19/11/2023 16:55 | Meio ambiente - Árvore ou Vegetação  | 6    |
| 17612458 | 1  | MCLD - 15278 | 19/11/2023 18:16 | 19/11/2023 18:38 | Meio ambiente - Vento                | 954  |
| 17525562 | 1  | MCLD - 15278 | 19/11/2023 09:16 | 19/11/2023 15:11 | Não classificada                     | 30   |
| 17540084 | 2  | MCLD - 15278 | 19/11/2023 09:07 | 22/11/2023 13:38 | Não classificada                     | 9    |
| 17540084 | 1  | MCLD - 15278 | 19/11/2023 09:07 | 22/11/2023 13:38 | Não classificada                     | 2    |
| 17553085 | 2  | MCLD - 15278 | 19/11/2023 21:31 | 20/11/2023 11:20 | Não classificada                     | 80   |
| 17553085 | 1  | MCLD - 15278 | 19/11/2023 21:31 | 19/11/2023 21:54 | Não classificada                     | 1156 |
| 17553084 | 1  | MCLD - 15278 | 19/11/2023 17:43 | 20/11/2023 11:20 | Não classificada                     | 61   |
| 17526723 | 1  | MCLD - 15278 | 19/11/2023 18:09 | 19/11/2023 21:55 | Meio ambiente - Vento                | 111  |
| 17527654 | 1  | MCLD - 15278 | 19/11/2023 18:06 | 20/11/2023 09:34 | Meio ambiente - Vento                | 51   |
| 17630977 | 2  | MCLD - 15278 | 20/11/2023 12:56 | 20/11/2023 16:24 | Meio ambiente - Vento                | 24   |
| 17630977 | 1  | MCLD - 15278 | 20/11/2023 12:56 | 20/11/2023 16:24 | Meio ambiente - Vento                | 404  |
| 17630976 | 2  | MCLD - 15278 | 20/11/2023 12:56 | 20/11/2023 17:00 | Meio ambiente - Vento                | 36   |
| 17630976 | 1  | MCLD - 15278 | 20/11/2023 12:56 | 20/11/2023 17:00 | Meio ambiente - Vento                | 174  |
| 17630975 | 2  | MCLD - 15278 | 20/11/2023 12:56 | 20/11/2023 17:00 | Meio ambiente - Vento                | 565  |
| 17630975 | 1  | MCLD - 15278 | 20/11/2023 12:56 | 20/11/2023 17:00 | Meio ambiente - Vento                | 120  |
| 17630974 | 2  | MCLD - 15278 | 20/11/2023 11:30 | 20/11/2023 12:06 | Meio ambiente - Vento                | 36   |
| 17630974 | 1  | MCLD - 15278 | 20/11/2023 11:30 | 20/11/2023 12:06 | Meio ambiente - Vento                | 174  |
| 17534137 | 2  | MCLD - 15278 | 20/11/2023 21:26 | 21/11/2023 12:45 | Meio ambiente - Árvore ou Vegetação  | 65   |
| 17548216 | 1  | MCLD - 15278 | 20/11/2023 18:53 | 24/11/2023 14:35 | Meio ambiente - Árvore ou Vegetação  | 2    |
| 17533146 | 1  | MCLD - 15278 | 20/11/2023 20:31 | 21/11/2023 09:46 | Meio ambiente - Árvore ou Vegetação  | 1    |
| 17540711 | 3  | MCLD - 15278 | 20/11/2023 16:52 | 21/11/2023 15:10 | Meio ambiente - Descarga Atmosférica | 78   |
| 17540711 | 2  | MCLD - 15278 | 20/11/2023 16:52 | 21/11/2023 10:50 | Meio ambiente - Descarga Atmosférica | 144  |

|          |   |              |                  |                  |                                      |      |
|----------|---|--------------|------------------|------------------|--------------------------------------|------|
| 17540711 | 1 | MCLD - 15278 | 20/11/2023 16:52 | 21/11/2023 10:11 | Meio ambiente - Descarga Atmosférica | 32   |
| 17534137 | 1 | MCLD - 15278 | 20/11/2023 21:26 | 21/11/2023 12:45 | Meio ambiente - Árvore ou Vegetação  | 2    |
| 17534136 | 1 | MCLD - 15278 | 20/11/2023 16:58 | 21/11/2023 12:45 | Meio ambiente - Árvore ou Vegetação  | 7    |
| 17532452 | 1 | MCLD - 15278 | 20/11/2023 20:55 | 20/11/2023 22:43 | Meio ambiente - Árvore ou Vegetação  | 29   |
| 17544105 | 1 | MCLD - 15278 | 20/11/2023 20:54 | 23/11/2023 16:06 | Meio ambiente - Vento                | 2    |
| 17535334 | 1 | MCLD - 15278 | 20/11/2023 19:45 | 21/11/2023 16:13 | Meio ambiente - Vento                | 34   |
| 17531614 | 1 | MCLD - 15278 | 20/11/2023 18:36 | 20/11/2023 20:11 | Meio ambiente - Descarga Atmosférica | 785  |
| 17533316 | 1 | MCLD - 15278 | 20/11/2023 18:47 | 21/11/2023 10:14 | Meio ambiente - Descarga Atmosférica | 1    |
| 17535692 | 1 | MCLD - 15278 | 20/11/2023 18:08 | 21/11/2023 16:31 | Meio ambiente - Descarga Atmosférica | 29   |
| 17555866 | 1 | MCLD - 15278 | 20/11/2023 12:02 | 23/11/2023 13:36 | Meio ambiente - Árvore ou Vegetação  | 1    |
| 17574388 | 1 | MCLD - 15278 | 20/11/2023 06:32 | 23/11/2023 13:30 | Meio ambiente - Descarga Atmosférica | 2    |
| 17562397 | 6 | MCLD - 15278 | 20/11/2023 12:06 | 20/11/2023 18:51 | Não classificada                     | 5    |
| 17562397 | 5 | MCLD - 15278 | 20/11/2023 12:06 | 20/11/2023 12:56 | Não classificada                     | 625  |
| 17562397 | 4 | MCLD - 15278 | 20/11/2023 12:06 | 20/11/2023 12:56 | Não classificada                     | 2930 |
| 17562397 | 3 | MCLD - 15278 | 20/11/2023 12:06 | 20/11/2023 12:12 | Não classificada                     | 38   |
| 17562397 | 2 | MCLD - 15278 | 20/11/2023 12:06 | 20/11/2023 12:12 | Não classificada                     | 30   |
| 17562397 | 1 | MCLD - 15278 | 20/11/2023 12:06 | 20/11/2023 12:12 | Não classificada                     | 197  |
| 17532716 | 1 | MCLD - 15278 | 20/11/2023 11:02 | 21/11/2023 08:02 | Meio ambiente - Árvore ou Vegetação  | 1    |
| 17527876 | 1 | MCLD - 15278 | 20/11/2023 07:36 | 20/11/2023 10:19 | Não classificada                     | 4    |
| 17574388 | 2 | MCLD - 15278 | 20/11/2023 06:32 | 23/11/2023 13:30 | Meio ambiente - Descarga Atmosférica | 15   |
| 17536372 | 1 | MCLD - 15278 | 21/11/2023 17:12 | 21/11/2023 18:16 | Meio ambiente - Árvore ou Vegetação  | 1    |
| 17538875 | 2 | MCLD - 15278 | 21/11/2023 08:12 | 22/11/2023 12:04 | Meio ambiente - Vento                | 1    |
| 17538875 | 1 | MCLD - 15278 | 21/11/2023 08:12 | 22/11/2023 12:04 | Meio ambiente - Vento                | 17   |
| 17537572 | 1 | MCLD - 15278 | 21/11/2023 16:51 | 22/11/2023 02:23 | Não classificada                     | 12   |
| 17538642 | 1 | MCLD - 15278 | 21/11/2023 22:12 | 22/11/2023 10:53 | Meio ambiente - Árvore ou Vegetação  | 2    |
| 17540601 | 1 | MCLD - 15278 | 21/11/2023 19:17 | 22/11/2023 17:38 | Meio ambiente - Vento                | 1    |
| 17620180 | 1 | MCLD - 15278 | 21/11/2023 18:05 | 22/11/2023 10:39 | Não classificada                     | 1    |
| 17538249 | 1 | MCLD - 15278 | 21/11/2023 09:33 | 22/11/2023 09:55 | Meio ambiente - Descarga Atmosférica | 23   |
| 17538980 | 1 | MCLD - 15278 | 21/11/2023 17:02 | 22/11/2023 12:27 | Meio ambiente - Vento                | 2    |
| 17537571 | 1 | MCLD - 15278 | 21/11/2023 09:21 | 22/11/2023 02:19 | Não classificada                     | 2    |
| 17539235 | 1 | MCLD - 15278 | 21/11/2023 13:21 | 22/11/2023 12:30 | Meio ambiente - Árvore ou Vegetação  | 15   |
| 17539234 | 1 | MCLD - 15278 | 21/11/2023 07:26 | 22/11/2023 12:30 | Meio ambiente - Árvore ou Vegetação  | 2    |
| 17540175 | 1 | MCLD - 15278 | 21/11/2023 11:20 | 22/11/2023 16:23 | Meio ambiente - Árvore ou Vegetação  | 1    |
| 17548217 | 1 | MCLD - 15278 | 21/11/2023 11:23 | 24/11/2023 14:35 | Meio ambiente - Árvore ou Vegetação  | 8    |
| 17538008 | 1 | MCLD - 15278 | 21/11/2023 10:52 | 22/11/2023 08:48 | Meio ambiente - Vento                | 3    |
| 17535239 | 1 | MCLD - 15278 | 21/11/2023 10:30 | 21/11/2023 15:28 | Meio ambiente - Descarga Atmosférica | 1    |
| 17535773 | 1 | MCLD - 15278 | 21/11/2023 09:42 | 21/11/2023 16:25 | Meio ambiente - Descarga Atmosférica | 30   |
| 17533912 | 1 | MCLD - 15278 | 21/11/2023 09:14 | 21/11/2023 11:46 | Meio ambiente - Descarga Atmosférica | 15   |
| 17536980 | 1 | MCLD - 15278 | 21/11/2023 09:09 | 21/11/2023 21:27 | Não classificada                     | 9    |
| 17536042 | 2 | MCLD - 15278 | 21/11/2023 08:39 | 21/11/2023 17:51 | Meio ambiente - Vento                | 3    |
| 17536042 | 1 | MCLD - 15278 | 21/11/2023 08:39 | 21/11/2023 17:51 | Meio ambiente - Vento                | 2    |
| 17538296 | 2 | MCLD - 15278 | 21/11/2023 07:23 | 22/11/2023 09:46 | Meio ambiente - Vento                | 20   |
| 17538296 | 1 | MCLD - 15278 | 21/11/2023 07:23 | 22/11/2023 09:46 | Meio ambiente - Vento                | 4    |
| 17536802 | 1 | MCLD - 15278 | 21/11/2023 03:20 | 21/11/2023 20:41 | Meio ambiente - Árvore ou Vegetação  | 1    |
| 17544662 | 1 | MCLD - 15278 | 22/11/2023 14:47 | 23/11/2023 18:14 | Meio ambiente - Árvore ou Vegetação  | 1    |
| 17543221 | 1 | MCLD - 15278 | 22/11/2023 16:31 | 23/11/2023 12:25 | Meio ambiente - Árvore ou Vegetação  | 1    |
| 17542631 | 1 | MCLD - 15278 | 22/11/2023 16:17 | 23/11/2023 10:01 | Meio ambiente - Árvore ou Vegetação  | 2    |
| 17540999 | 1 | MCLD - 15278 | 22/11/2023 14:22 | 22/11/2023 19:05 | Meio ambiente - Árvore ou Vegetação  | 18   |
| 17539668 | 1 | MCLD - 15278 | 22/11/2023 08:08 | 22/11/2023 14:42 | Meio ambiente - Árvore ou Vegetação  | 1    |
| 17527909 | 1 | MCLQ - 16309 | 19/11/2023 17:34 | 20/11/2023 10:27 | Meio ambiente - Descarga Atmosférica | 5    |
| 17526100 | 1 | MCLQ - 16309 | 19/11/2023 16:17 | 19/11/2023 17:53 | Meio ambiente - Árvore ou Vegetação  | 196  |
| 17526205 | 1 | MCLQ - 16309 | 19/11/2023 16:10 | 19/11/2023 18:20 | Não classificada                     | 12   |
| 17528217 | 1 | MCLQ - 16309 | 19/11/2023 06:58 | 20/11/2023 11:29 | Não classificada                     | 9    |
| 17524735 | 1 | MCLQ - 16309 | 19/11/2023 06:16 | 19/11/2023 10:00 | Meio ambiente - Descarga Atmosférica | 18   |
| 17524935 | 1 | MCLQ - 16309 | 19/11/2023 09:42 | 19/11/2023 11:14 | Não classificada                     | 1    |
| 17524857 | 1 | MCLQ - 16309 | 19/11/2023 08:15 | 19/11/2023 10:57 | Meio ambiente - Árvore ou Vegetação  | 18   |
| 17526485 | 1 | MCLQ - 16309 | 19/11/2023 06:40 | 19/11/2023 20:27 | Meio ambiente - Descarga Atmosférica | 9    |
| 17524791 | 1 | MCLQ - 16309 | 19/11/2023 05:55 | 19/11/2023 10:27 | Meio ambiente - Árvore ou Vegetação  | 49   |
| 17526252 | 1 | MCLQ - 16309 | 19/11/2023 07:09 | 19/11/2023 18:41 | Não classificada                     | 47   |



|          |   |              |                  |                  |                                      |      |
|----------|---|--------------|------------------|------------------|--------------------------------------|------|
| 17525815 | 1 | MCLQ - 16309 | 19/11/2023 07:02 | 19/11/2023 16:21 | Meio ambiente - Descarga Atmosférica | 2    |
| 17526313 | 1 | MCLQ - 16309 | 19/11/2023 07:41 | 19/11/2023 19:11 | Meio ambiente - Descarga Atmosférica | 3    |
| 17529471 | 1 | MCLQ - 16309 | 19/11/2023 15:23 | 20/11/2023 15:24 | Meio ambiente - Descarga Atmosférica | 18   |
| 17528356 | 1 | MCLQ - 16309 | 19/11/2023 21:18 | 20/11/2023 11:40 | Meio ambiente - Descarga Atmosférica | 2    |
| 17528578 | 1 | MCLQ - 16309 | 19/11/2023 10:31 | 20/11/2023 12:38 | Meio ambiente - Árvore ou Vegetação  | 40   |
| 17526621 | 1 | MCLQ - 16309 | 19/11/2023 10:16 | 19/11/2023 21:17 | Meio ambiente - Descarga Atmosférica | 1    |
| 17528906 | 1 | MCLQ - 16309 | 19/11/2023 07:17 | 20/11/2023 13:42 | Meio ambiente - Árvore ou Vegetação  | 3    |
| 17527976 | 1 | MCLQ - 16309 | 19/11/2023 06:46 | 20/11/2023 10:43 | Não classificada                     | 8    |
| 17528000 | 1 | MCLQ - 16309 | 19/11/2023 18:59 | 20/11/2023 10:40 | Não classificada                     | 10   |
| 17530661 | 1 | MCLQ - 16309 | 19/11/2023 18:21 | 20/11/2023 17:30 | Meio ambiente - Árvore ou Vegetação  | 4    |
| 17532689 | 1 | MCLQ - 16309 | 20/11/2023 23:22 | 21/11/2023 07:35 | Meio ambiente - Árvore ou Vegetação  | 24   |
| 17535127 | 1 | MCLQ - 16309 | 20/11/2023 19:27 | 21/11/2023 13:53 | Meio ambiente - Descarga Atmosférica | 3    |
| 17531882 | 1 | MCLQ - 16309 | 20/11/2023 19:21 | 20/11/2023 21:31 | Meio ambiente - Árvore ou Vegetação  | 32   |
| 17539021 | 1 | MCLQ - 16309 | 20/11/2023 19:12 | 22/11/2023 12:43 | Meio ambiente - Vento                | 2    |
| 17535121 | 1 | MCLQ - 16309 | 20/11/2023 19:03 | 21/11/2023 15:27 | Meio ambiente - Árvore ou Vegetação  | 3    |
| 17614651 | 1 | MCLQ - 16309 | 20/11/2023 17:00 | 21/11/2023 16:50 | Meio ambiente - Descarga Atmosférica | 2    |
| 17531129 | 1 | MCLQ - 16309 | 20/11/2023 16:07 | 20/11/2023 17:57 | Meio ambiente - Árvore ou Vegetação  | 10   |
| 17531515 | 1 | MCLQ - 16309 | 20/11/2023 15:58 | 20/11/2023 18:52 | Meio ambiente - Descarga Atmosférica | 1    |
| 17531087 | 1 | MCLQ - 16309 | 20/11/2023 15:15 | 20/11/2023 18:19 | Meio ambiente - Árvore ou Vegetação  | 10   |
| 17530346 | 1 | MCLQ - 16309 | 20/11/2023 10:38 | 20/11/2023 16:06 | Meio ambiente - Descarga Atmosférica | 2    |
| 17528260 | 1 | MCLQ - 16309 | 20/11/2023 07:37 | 20/11/2023 11:20 | Meio ambiente - Descarga Atmosférica | 1    |
| 17529578 | 4 | MCLQ - 16309 | 20/11/2023 06:20 | 20/11/2023 15:11 | Não classificada                     | 47   |
| 17529578 | 3 | MCLQ - 16309 | 20/11/2023 06:20 | 20/11/2023 15:11 | Não classificada                     | 1    |
| 17529578 | 1 | MCLQ - 16309 | 20/11/2023 06:20 | 20/11/2023 15:11 | Não classificada                     | 49   |
| 17539119 | 1 | MCLQ - 16309 | 21/11/2023 15:47 | 22/11/2023 12:59 | Meio ambiente - Descarga Atmosférica | 3    |
| 17559186 | 1 | MCLQ - 16309 | 21/11/2023 14:02 | 22/11/2023 14:11 | Não classificada                     | 1    |
| 17577888 | 1 | MCLQ - 16309 | 21/11/2023 09:37 | 21/11/2023 13:31 | Meio ambiente - Árvore ou Vegetação  | 84   |
| 17538876 | 1 | MCLQ - 16309 | 21/11/2023 08:14 | 22/11/2023 12:00 | Meio ambiente - Árvore ou Vegetação  | 9    |
| 17534820 | 1 | MCLQ - 16309 | 21/11/2023 07:10 | 21/11/2023 14:46 | Meio ambiente - Árvore ou Vegetação  | 1    |
| 17536024 | 1 | MCLQ - 16309 | 21/11/2023 06:45 | 21/11/2023 17:48 | Meio ambiente - Vento                | 1    |
| 17614652 | 1 | MCLQ - 16309 | 21/11/2023 13:18 | 21/11/2023 16:50 | Meio ambiente - Descarga Atmosférica | 83   |
| 17539822 | 1 | MCLQ - 16309 | 21/11/2023 19:37 | 22/11/2023 15:23 | Não classificada                     | 21   |
| 17540002 | 1 | MCLQ - 16309 | 22/11/2023 10:37 | 22/11/2023 15:48 | Meio ambiente - Árvore ou Vegetação  | 4    |
| 17538781 | 1 | MCLQ - 16309 | 22/11/2023 09:19 | 22/11/2023 11:32 | Meio ambiente - Árvore ou Vegetação  | 1    |
| 17526671 | 1 | MCLU - 16308 | 19/11/2023 19:07 | 19/11/2023 20:36 | Meio ambiente - Vento                | 606  |
| 17526670 | 1 | MCLU - 16308 | 19/11/2023 15:15 | 19/11/2023 20:36 | Meio ambiente - Vento                | 626  |
| 17526100 | 1 | MCLU - 16308 | 19/11/2023 16:17 | 19/11/2023 17:53 | Meio ambiente - Árvore ou Vegetação  | 4    |
| 17526736 | 1 | MCLU - 16308 | 19/11/2023 18:53 | 19/11/2023 22:10 | Não classificada                     | 320  |
| 17531150 | 1 | MCLU - 16308 | 20/11/2023 16:41 | 20/11/2023 17:33 | Meio ambiente - Árvore ou Vegetação  | 49   |
| 17532267 | 2 | MDH - 16310  | 19/11/2023 23:41 | 20/11/2023 02:20 | Meio ambiente - Árvore ou Vegetação  | 3    |
| 17532571 | 3 | MDH - 16310  | 19/11/2023 22:12 | 20/11/2023 12:18 | Meio ambiente - Vento                | 4    |
| 17532571 | 2 | MDH - 16310  | 19/11/2023 22:12 | 20/11/2023 12:18 | Meio ambiente - Vento                | 35   |
| 17532571 | 1 | MDH - 16310  | 19/11/2023 22:12 | 20/11/2023 12:18 | Meio ambiente - Vento                | 1043 |
| 17565007 | 6 | MDH - 16310  | 19/11/2023 20:48 | 20/11/2023 02:54 | Meio ambiente - Vento                | 2    |
| 17526801 | 2 | MDH - 16310  | 19/11/2023 19:24 | 19/11/2023 22:54 | Meio ambiente - Vento                | 3    |
| 17526801 | 1 | MDH - 16310  | 19/11/2023 19:24 | 19/11/2023 22:54 | Meio ambiente - Vento                | 487  |
| 17532316 | 2 | MDH - 16310  | 20/11/2023 21:19 | 20/11/2023 23:40 | Não classificada                     | 13   |
| 17615032 | 3 | MDH - 16310  | 20/11/2023 21:15 | 21/11/2023 01:10 | Meio ambiente - Árvore ou Vegetação  | 219  |
| 17615032 | 2 | MDH - 16310  | 20/11/2023 21:15 | 20/11/2023 23:07 | Meio ambiente - Árvore ou Vegetação  | 3    |
| 17615032 | 1 | MDH - 16310  | 20/11/2023 21:15 | 20/11/2023 23:07 | Meio ambiente - Árvore ou Vegetação  | 271  |
| 17533600 | 1 | MDH - 16310  | 20/11/2023 17:17 | 21/11/2023 11:07 | Meio ambiente - Vento                | 1    |
| 17531778 | 1 | MDH - 16310  | 20/11/2023 15:05 | 20/11/2023 21:10 | Meio ambiente - Árvore ou Vegetação  | 7    |
| 17532316 | 3 | MDH - 16310  | 20/11/2023 21:19 | 20/11/2023 23:40 | Não classificada                     | 605  |
| 17532316 | 1 | MDH - 16310  | 20/11/2023 21:19 | 20/11/2023 23:40 | Não classificada                     | 1    |
| 17532315 | 1 | MDH - 16310  | 20/11/2023 03:21 | 20/11/2023 23:40 | Não classificada                     | 127  |
| 17532183 | 1 | MDH - 16310  | 20/11/2023 13:21 | 20/11/2023 22:44 | Meio ambiente - Descarga Atmosférica | 110  |
| 17568026 | 1 | MDH - 16310  | 20/11/2023 07:12 | 20/11/2023 10:16 | Meio ambiente - Vento                | 28   |
| 17529567 | 1 | MDH - 16310  | 20/11/2023 05:43 | 20/11/2023 15:32 | Meio ambiente - Árvore ou Vegetação  | 13   |
| 17565014 | 4 | MDH - 16310  | 20/11/2023 03:06 | 21/11/2023 19:22 | Meio ambiente - Vento                | 2    |



|          |    |              |                  |                  |                                      |      |
|----------|----|--------------|------------------|------------------|--------------------------------------|------|
| 17528310 | 1  | MDI - 16307  | 19/11/2023 16:31 | 19/11/2023 20:27 | Meio ambiente - Descarga Atmosférica | 3    |
| 17592763 | 2  | MDI - 16307  | 19/11/2023 15:27 | 20/11/2023 07:40 | Meio ambiente - Vento                | 5    |
| 17592763 | 1  | MDI - 16307  | 19/11/2023 15:27 | 20/11/2023 07:40 | Meio ambiente - Vento                | 4    |
| 17592762 | 2  | MDI - 16307  | 19/11/2023 07:03 | 20/11/2023 08:10 | Meio ambiente - Vento                | 2    |
| 17592762 | 1  | MDI - 16307  | 19/11/2023 07:03 | 20/11/2023 08:02 | Meio ambiente - Vento                | 23   |
| 17592761 | 5  | MDI - 16307  | 19/11/2023 07:03 | 19/11/2023 07:22 | Meio ambiente - Vento                | 2947 |
| 17592761 | 3  | MDI - 16307  | 19/11/2023 07:03 | 19/11/2023 07:21 | Meio ambiente - Vento                | 16   |
| 17592761 | 2  | MDI - 16307  | 19/11/2023 07:03 | 19/11/2023 07:21 | Meio ambiente - Vento                | 2541 |
| 17592761 | 4  | MDI - 16307  | 19/11/2023 07:03 | 19/11/2023 07:21 | Meio ambiente - Vento                | 5    |
| 17527645 | 1  | MDI - 16307  | 19/11/2023 07:39 | 20/11/2023 09:22 | Meio ambiente - Descarga Atmosférica | 1    |
| 17530613 | 1  | MDI - 16307  | 19/11/2023 09:57 | 20/11/2023 17:13 | Meio ambiente - Vento                | 8    |
| 17534239 | 2  | MDI - 16307  | 20/11/2023 16:36 | 21/11/2023 13:37 | Meio ambiente - Árvore ou Vegetação  | 5    |
| 17534239 | 1  | MDI - 16307  | 20/11/2023 16:36 | 21/11/2023 13:37 | Meio ambiente - Árvore ou Vegetação  | 1    |
| 17534503 | 1  | MDI - 16307  | 20/11/2023 11:40 | 21/11/2023 14:14 | Meio ambiente - Descarga Atmosférica | 1    |
| 17532632 | 1  | MDI - 16307  | 20/11/2023 18:31 | 21/11/2023 07:08 | Meio ambiente - Descarga Atmosférica | 1    |
| 17532067 | 1  | MDI - 16307  | 20/11/2023 18:35 | 20/11/2023 21:50 | Não classificada                     | 1    |
| 17532962 | 1  | MDI - 16307  | 20/11/2023 18:20 | 21/11/2023 08:58 | Meio ambiente - Vento                | 7    |
| 17533456 | 1  | MDI - 16307  | 20/11/2023 16:59 | 21/11/2023 10:30 | Meio ambiente - Descarga Atmosférica | 1    |
| 17530454 | 1  | MDI - 16307  | 20/11/2023 13:24 | 20/11/2023 16:03 | Meio ambiente - Vento                | 5    |
| 17531361 | 1  | MDI - 16307  | 20/11/2023 09:03 | 20/11/2023 19:44 | Meio ambiente - Vento                | 1    |
| 17534500 | 1  | MDI - 16307  | 20/11/2023 08:42 | 21/11/2023 14:19 | Meio ambiente - Descarga Atmosférica | 3    |
| 17530257 | 1  | MDI - 16307  | 20/11/2023 08:22 | 20/11/2023 16:21 | Meio ambiente - Vento                | 54   |
| 17534267 | 1  | MDI - 16307  | 20/11/2023 07:54 | 21/11/2023 13:37 | Meio ambiente - Vento                | 1    |
| 17534828 | 1  | MDI - 16307  | 21/11/2023 08:09 | 21/11/2023 14:40 | Meio ambiente - Descarga Atmosférica | 1    |
| 17547608 | 1  | MDI - 16307  | 22/11/2023 11:27 | 24/11/2023 18:35 | Não classificada                     | 1    |
| 17543064 | 2  | MDI - 16307  | 22/11/2023 07:08 | 23/11/2023 11:54 | Meio ambiente - Descarga Atmosférica | 33   |
| 17544516 | 1  | MDI - 16307  | 22/11/2023 08:02 | 23/11/2023 17:30 | Meio ambiente - Árvore ou Vegetação  | 1    |
| 17541901 | 1  | MDI - 16307  | 22/11/2023 14:10 | 23/11/2023 00:39 | Meio ambiente - Vento                | 1    |
| 17545438 | 1  | MDI - 16307  | 22/11/2023 08:18 | 23/11/2023 14:55 | Meio ambiente - Descarga Atmosférica | 1    |
| 17538903 | 1  | MDI - 16307  | 22/11/2023 07:14 | 22/11/2023 11:54 | Meio ambiente - Descarga Atmosférica | 1    |
| 17529020 | 1  | MFED - 15276 | 19/11/2023 17:11 | 20/11/2023 14:05 | Meio ambiente - Vento                | 9    |
| 17526922 | 10 | MFED - 15276 | 19/11/2023 16:33 | 19/11/2023 18:52 | Meio ambiente - Vento                | 93   |
| 17526922 | 9  | MFED - 15276 | 19/11/2023 16:33 | 19/11/2023 18:52 | Meio ambiente - Vento                | 1    |
| 17526922 | 8  | MFED - 15276 | 19/11/2023 16:33 | 19/11/2023 18:33 | Meio ambiente - Vento                | 39   |
| 17526922 | 7  | MFED - 15276 | 19/11/2023 16:33 | 19/11/2023 18:33 | Meio ambiente - Vento                | 107  |
| 17526922 | 6  | MFED - 15276 | 19/11/2023 16:33 | 19/11/2023 17:54 | Meio ambiente - Vento                | 4    |
| 17526922 | 5  | MFED - 15276 | 19/11/2023 16:33 | 19/11/2023 17:54 | Meio ambiente - Vento                | 134  |
| 17526922 | 3  | MFED - 15276 | 19/11/2023 16:33 | 19/11/2023 16:45 | Meio ambiente - Vento                | 368  |
| 17526922 | 2  | MFED - 15276 | 19/11/2023 16:33 | 19/11/2023 16:45 | Meio ambiente - Vento                | 4    |
| 17526922 | 1  | MFED - 15276 | 19/11/2023 16:33 | 19/11/2023 16:42 | Meio ambiente - Vento                | 1751 |
| 17526470 | 1  | MFED - 15276 | 19/11/2023 15:32 | 19/11/2023 20:15 | Meio ambiente - Vento                | 5    |
| 17624263 | 1  | MFED - 15276 | 19/11/2023 15:09 | 20/11/2023 08:36 | Meio ambiente - Vento                | 1    |
| 17527595 | 1  | MFED - 15276 | 19/11/2023 15:08 | 20/11/2023 09:14 | Meio ambiente - Vento                | 1    |
| 17624234 | 1  | MFED - 15276 | 19/11/2023 14:59 | 19/11/2023 16:24 | Meio ambiente - Vento                | 1    |
| 17525683 | 1  | MFED - 15276 | 19/11/2023 13:54 | 19/11/2023 15:21 | Meio ambiente - Vento                | 13   |
| 17525943 | 1  | MFED - 15276 | 19/11/2023 13:27 | 19/11/2023 16:43 | Meio ambiente - Vento                | 11   |
| 17525277 | 1  | MFED - 15276 | 19/11/2023 12:50 | 19/11/2023 13:40 | Meio ambiente - Vento                | 1    |
| 17525438 | 1  | MFED - 15276 | 19/11/2023 12:36 | 19/11/2023 14:24 | Meio ambiente - Vento                | 1    |
| 17533502 | 1  | MFED - 15276 | 19/11/2023 12:06 | 21/11/2023 10:52 | Meio ambiente - Vento                | 24   |
| 17616125 | 2  | MFED - 15276 | 19/11/2023 11:19 | 19/11/2023 12:19 | Meio ambiente - Vento                | 7    |
| 17525859 | 1  | MFED - 15276 | 19/11/2023 08:21 | 19/11/2023 16:32 | Meio ambiente - Vento                | 23   |
| 17527927 | 1  | MFED - 15276 | 19/11/2023 21:49 | 20/11/2023 10:28 | Meio ambiente - Vento                | 27   |
| 17528231 | 1  | MFED - 15276 | 19/11/2023 18:09 | 20/11/2023 11:25 | Meio ambiente - Vento                | 3    |
| 17622054 | 1  | MFED - 15276 | 19/11/2023 18:03 | 20/11/2023 08:24 | Meio ambiente - Vento                | 1    |
| 17527911 | 1  | MFED - 15276 | 19/11/2023 17:42 | 20/11/2023 10:31 | Não classificada                     | 64   |
| 17533069 | 1  | MFED - 15276 | 20/11/2023 20:48 | 21/11/2023 09:27 | Meio ambiente - Vento                | 8    |
| 17532828 | 1  | MFED - 15276 | 20/11/2023 15:35 | 21/11/2023 08:27 | Meio ambiente - Vento                | 1    |
| 17535656 | 1  | MFED - 15276 | 20/11/2023 12:04 | 21/11/2023 16:00 | Meio ambiente - Vento                | 2    |
| 17528624 | 1  | MFED - 15276 | 20/11/2023 11:36 | 20/11/2023 12:45 | Meio ambiente - Vento                | 1    |

|          |   |              |                  |                  |                                      |     |
|----------|---|--------------|------------------|------------------|--------------------------------------|-----|
| 17532583 | 1 | MFED - 15276 | 20/11/2023 11:09 | 21/11/2023 06:54 | Meio ambiente - Vento                | 2   |
| 17528788 | 1 | MFED - 15276 | 20/11/2023 10:47 | 20/11/2023 13:08 | Meio ambiente - Vento                | 136 |
| 17529757 | 1 | MFED - 15276 | 20/11/2023 10:04 | 20/11/2023 15:36 | Meio ambiente - Vento                | 14  |
| 17530290 | 1 | MFED - 15276 | 20/11/2023 09:12 | 20/11/2023 16:53 | Meio ambiente - Vento                | 1   |
| 17527571 | 1 | MFED - 15276 | 20/11/2023 05:19 | 20/11/2023 08:54 | Meio ambiente - Vento                | 101 |
| 17536367 | 1 | MFED - 15276 | 21/11/2023 17:08 | 21/11/2023 18:23 | Meio ambiente - Árvore ou Vegetação  | 11  |
| 17538011 | 1 | MFED - 15276 | 21/11/2023 13:24 | 22/11/2023 08:55 | Não classificada                     | 6   |
| 17535186 | 1 | MFED - 15276 | 21/11/2023 08:24 | 21/11/2023 15:57 | Meio ambiente - Vento                | 1   |
| 17542412 | 2 | MFED - 15276 | 22/11/2023 12:55 | 23/11/2023 09:14 | Meio ambiente - Árvore ou Vegetação  | 18  |
| 17542788 | 1 | MFED - 15276 | 22/11/2023 12:20 | 23/11/2023 10:41 | Meio ambiente - Vento                | 6   |
| 17539873 | 1 | MFED - 15276 | 22/11/2023 10:42 | 22/11/2023 14:53 | Meio ambiente - Árvore ou Vegetação  | 11  |
| 17538395 | 2 | MFED - 15276 | 22/11/2023 03:18 | 22/11/2023 10:07 | Meio ambiente - Árvore ou Vegetação  | 53  |
| 17538395 | 1 | MFED - 15276 | 22/11/2023 03:18 | 22/11/2023 09:05 | Meio ambiente - Árvore ou Vegetação  | 83  |
| 17546371 | 1 | MFED - 15276 | 22/11/2023 06:52 | 22/11/2023 11:19 | Meio ambiente - Vento                | 1   |
| 17540604 | 1 | MFED - 15276 | 22/11/2023 06:16 | 22/11/2023 17:41 | Meio ambiente - Vento                | 1   |
| 17525779 | 1 | MHC - 15275  | 19/11/2023 14:44 | 19/11/2023 16:06 | Meio ambiente - Descarga Atmosférica | 5   |
| 17526980 | 1 | MHC - 15275  | 19/11/2023 20:27 | 19/11/2023 23:42 | Meio ambiente - Árvore ou Vegetação  | 64  |
| 17540735 | 1 | MHC - 15275  | 21/11/2023 16:35 | 22/11/2023 18:35 | Meio ambiente - Árvore ou Vegetação  | 1   |
| 17538118 | 1 | MHC - 15275  | 21/11/2023 10:04 | 21/11/2023 21:13 | Meio ambiente - Descarga Atmosférica | 1   |
| 17533157 | 1 | MHC - 15275  | 21/11/2023 06:46 | 21/11/2023 09:37 | Não classificada                     | 2   |
| 17526008 | 1 | MIB - 15274  | 19/11/2023 13:46 | 19/11/2023 17:19 | Meio ambiente - Descarga Atmosférica | 11  |
| 17525312 | 1 | MIB - 15274  | 19/11/2023 08:18 | 19/11/2023 13:27 | Meio ambiente - Árvore ou Vegetação  | 6   |
| 17528140 | 1 | MIB - 15274  | 19/11/2023 09:38 | 20/11/2023 11:17 | Meio ambiente - Vento                | 5   |
| 17529166 | 1 | MIB - 15274  | 19/11/2023 13:07 | 20/11/2023 14:17 | Meio ambiente - Vento                | 11  |
| 17526253 | 1 | MIB - 15274  | 19/11/2023 08:01 | 19/11/2023 18:40 | Meio ambiente - Descarga Atmosférica | 19  |
| 17530849 | 1 | MIB - 15274  | 20/11/2023 09:12 | 20/11/2023 17:28 | Não classificada                     | 9   |
| 17528024 | 1 | MIB - 15274  | 20/11/2023 06:19 | 20/11/2023 10:47 | Meio ambiente - Árvore ou Vegetação  | 1   |
| 17539804 | 1 | MIB - 15274  | 21/11/2023 13:07 | 22/11/2023 14:40 | Meio ambiente - Árvore ou Vegetação  | 3   |
| 17539720 | 1 | MIB - 15274  | 22/11/2023 11:06 | 22/11/2023 14:50 | Meio ambiente - Árvore ou Vegetação  | 2   |
| 17534306 | 1 | MNN - 15273  | 21/11/2023 10:59 | 21/11/2023 13:37 | Meio ambiente - Árvore ou Vegetação  | 104 |
| 17528502 | 1 | MNVU - 15272 | 19/11/2023 21:15 | 20/11/2023 12:30 | Meio ambiente - Descarga Atmosférica | 13  |
| 17531265 | 1 | MNVU - 15272 | 19/11/2023 21:51 | 20/11/2023 19:09 | Meio ambiente - Árvore ou Vegetação  | 8   |
| 17526889 | 1 | MNVU - 15272 | 19/11/2023 21:03 | 19/11/2023 23:06 | Meio ambiente - Descarga Atmosférica | 83  |
| 17526734 | 1 | MNVU - 15272 | 19/11/2023 18:47 | 19/11/2023 22:11 | Meio ambiente - Descarga Atmosférica | 427 |
| 17526725 | 7 | MNVU - 15272 | 19/11/2023 18:16 | 19/11/2023 18:25 | Meio ambiente - Vento                | 1   |
| 17536738 | 1 | MNVU - 15272 | 21/11/2023 08:27 | 21/11/2023 20:15 | Meio ambiente - Descarga Atmosférica | 1   |
| 17534576 | 1 | MNVU - 15272 | 21/11/2023 12:05 | 21/11/2023 14:21 | Meio ambiente - Árvore ou Vegetação  | 1   |
| 17536451 | 1 | MNVU - 15272 | 21/11/2023 09:46 | 21/11/2023 18:54 | Meio ambiente - Descarga Atmosférica | 2   |
| 17535205 | 1 | MNVU - 15272 | 21/11/2023 09:11 | 21/11/2023 15:26 | Meio ambiente - Descarga Atmosférica | 7   |
| 17528308 | 2 | MOO - 15271  | 19/11/2023 16:27 | 20/11/2023 12:01 | Meio ambiente - Descarga Atmosférica | 1   |
| 17528308 | 1 | MOO - 15271  | 19/11/2023 16:27 | 20/11/2023 12:01 | Meio ambiente - Descarga Atmosférica | 1   |
| 17567822 | 4 | MOO - 15271  | 19/11/2023 15:39 | 19/11/2023 22:01 | Meio ambiente - Árvore ou Vegetação  | 743 |
| 17567822 | 3 | MOO - 15271  | 19/11/2023 15:39 | 19/11/2023 21:02 | Meio ambiente - Árvore ou Vegetação  | 235 |
| 17567822 | 2 | MOO - 15271  | 19/11/2023 15:39 | 19/11/2023 18:20 | Meio ambiente - Árvore ou Vegetação  | 25  |
| 17567822 | 1 | MOO - 15271  | 19/11/2023 15:39 | 19/11/2023 16:59 | Meio ambiente - Árvore ou Vegetação  | 303 |
| 17526153 | 1 | MOO - 15271  | 19/11/2023 14:05 | 19/11/2023 18:22 | Meio ambiente - Árvore ou Vegetação  | 11  |
| 17528292 | 1 | MOO - 15271  | 19/11/2023 11:52 | 20/11/2023 11:39 | Meio ambiente - Descarga Atmosférica | 1   |
| 17524772 | 1 | MOO - 15271  | 19/11/2023 08:41 | 19/11/2023 10:16 | Meio ambiente - Árvore ou Vegetação  | 74  |
| 17525515 | 1 | MOO - 15271  | 19/11/2023 08:16 | 19/11/2023 14:56 | Meio ambiente - Árvore ou Vegetação  | 1   |
| 17525340 | 1 | MOO - 15271  | 19/11/2023 09:23 | 19/11/2023 14:09 | Meio ambiente - Descarga Atmosférica | 1   |
| 17529202 | 1 | MOO - 15271  | 19/11/2023 18:17 | 20/11/2023 14:22 | Meio ambiente - Descarga Atmosférica | 1   |
| 17534110 | 1 | MOO - 15271  | 19/11/2023 18:05 | 21/11/2023 12:47 | Meio ambiente - Árvore ou Vegetação  | 1   |
| 17531525 | 1 | MOO - 15271  | 20/11/2023 16:10 | 20/11/2023 20:16 | Não classificada                     | 1   |
| 17532096 | 1 | MOO - 15271  | 20/11/2023 20:23 | 20/11/2023 22:08 | Meio ambiente - Descarga Atmosférica | 7   |
| 17533862 | 1 | MOO - 15271  | 20/11/2023 18:30 | 21/11/2023 11:50 | Meio ambiente - Árvore ou Vegetação  | 1   |
| 17531525 | 2 | MOO - 15271  | 20/11/2023 16:10 | 20/11/2023 20:16 | Não classificada                     | 1   |
| 17529642 | 1 | MOO - 15271  | 20/11/2023 08:06 | 20/11/2023 14:47 | Meio ambiente - Árvore ou Vegetação  | 75  |
| 17528686 | 1 | MOO - 15271  | 20/11/2023 07:55 | 20/11/2023 12:50 | Meio ambiente - Descarga Atmosférica | 10  |
| 17537510 | 1 | MOO - 15271  | 21/11/2023 20:00 | 22/11/2023 00:15 | Meio ambiente - Descarga Atmosférica | 66  |

|          |   |              |                  |                  |                                      |      |
|----------|---|--------------|------------------|------------------|--------------------------------------|------|
| 17536313 | 1 | MOO - 15271  | 21/11/2023 14:45 | 21/11/2023 18:28 | Não classificada                     | 1    |
| 17533894 | 1 | MOO - 15271  | 21/11/2023 07:53 | 21/11/2023 11:59 | Meio ambiente - Descarga Atmosférica | 8    |
| 17533796 | 1 | MOO - 15271  | 21/11/2023 10:08 | 21/11/2023 11:13 | Meio ambiente - Descarga Atmosférica | 1    |
| 17541940 | 1 | MOO - 15271  | 22/11/2023 20:11 | 23/11/2023 00:13 | Meio ambiente - Descarga Atmosférica | 1    |
| 17541084 | 1 | MOO - 15271  | 22/11/2023 14:26 | 22/11/2023 19:23 | Não classificada                     | 3    |
| 17539322 | 1 | MOO - 15271  | 22/11/2023 11:39 | 22/11/2023 13:52 | Meio ambiente - Descarga Atmosférica | 48   |
| 17528909 | 1 | MRND - 15270 | 19/11/2023 14:27 | 20/11/2023 13:42 | Não classificada                     | 10   |
| 17534106 | 3 | MRND - 15270 | 19/11/2023 12:52 | 20/11/2023 11:46 | Meio ambiente - Vento                | 7    |
| 17534106 | 2 | MRND - 15270 | 19/11/2023 12:52 | 19/11/2023 19:32 | Meio ambiente - Vento                | 682  |
| 17534106 | 1 | MRND - 15270 | 19/11/2023 12:52 | 19/11/2023 18:14 | Meio ambiente - Vento                | 1092 |
| 17525267 | 1 | MRND - 15270 | 19/11/2023 10:45 | 19/11/2023 13:32 | Meio ambiente - Vento                | 1643 |
| 17525423 | 1 | MRND - 15270 | 19/11/2023 10:44 | 19/11/2023 14:30 | Meio ambiente - Vento                | 57   |
| 17525997 | 1 | MRND - 15270 | 19/11/2023 08:16 | 19/11/2023 17:20 | Meio ambiente - Descarga Atmosférica | 2    |
| 17525133 | 1 | MRND - 15270 | 19/11/2023 07:49 | 19/11/2023 11:00 | Meio ambiente - Descarga Atmosférica | 1    |
| 17528159 | 1 | MRND - 15270 | 19/11/2023 21:06 | 20/11/2023 11:15 | Meio ambiente - Descarga Atmosférica | 3    |
| 17528587 | 1 | MRND - 15270 | 19/11/2023 19:48 | 20/11/2023 12:41 | Não classificada                     | 1    |
| 17530072 | 1 | MRND - 15270 | 19/11/2023 19:06 | 20/11/2023 15:52 | Não classificada                     | 9    |
| 17528583 | 1 | MRND - 15270 | 19/11/2023 18:32 | 20/11/2023 12:40 | Meio ambiente - Vento                | 1    |
| 17543013 | 1 | MRND - 15270 | 20/11/2023 15:28 | 23/11/2023 12:00 | Meio ambiente - Árvore ou Vegetação  | 1    |
| 17534172 | 1 | MRND - 15270 | 20/11/2023 23:14 | 21/11/2023 13:05 | Meio ambiente - Vento                | 11   |
| 17534171 | 1 | MRND - 15270 | 20/11/2023 18:48 | 21/11/2023 13:05 | Meio ambiente - Vento                | 3    |
| 17534527 | 1 | MRND - 15270 | 20/11/2023 20:47 | 21/11/2023 14:20 | Meio ambiente - Árvore ou Vegetação  | 2    |
| 17536420 | 1 | MRND - 15270 | 20/11/2023 17:45 | 21/11/2023 18:26 | Meio ambiente - Árvore ou Vegetação  | 10   |
| 17531734 | 1 | MRND - 15270 | 20/11/2023 10:07 | 20/11/2023 20:27 | Meio ambiente - Descarga Atmosférica | 1    |
| 17535635 | 1 | MRND - 15270 | 20/11/2023 07:46 | 21/11/2023 16:49 | Meio ambiente - Descarga Atmosférica | 3    |
| 17536696 | 1 | MRND - 15270 | 20/11/2023 12:15 | 21/11/2023 20:03 | Meio ambiente - Descarga Atmosférica | 5    |
| 17564589 | 1 | MRND - 15270 | 20/11/2023 11:22 | 23/11/2023 17:18 | Meio ambiente - Descarga Atmosférica | 3    |
| 17544035 | 1 | MRND - 15270 | 20/11/2023 10:19 | 23/11/2023 15:49 | Meio ambiente - Descarga Atmosférica | 4    |
| 17635092 | 1 | MRND - 15270 | 20/11/2023 09:46 | 22/11/2023 15:04 | Meio ambiente - Vento                | 110  |
| 17528866 | 1 | MRND - 15270 | 20/11/2023 08:56 | 20/11/2023 13:23 | Meio ambiente - Descarga Atmosférica | 3    |
| 17528689 | 1 | MRND - 15270 | 20/11/2023 08:17 | 20/11/2023 13:00 | Meio ambiente - Descarga Atmosférica | 6    |
| 17530789 | 1 | MRND - 15270 | 20/11/2023 07:24 | 20/11/2023 18:00 | Não classificada                     | 2    |
| 17528111 | 1 | MRND - 15270 | 20/11/2023 07:14 | 20/11/2023 11:00 | Meio ambiente - Vento                | 275  |
| 17530761 | 1 | MRND - 15270 | 20/11/2023 06:16 | 20/11/2023 17:20 | Não classificada                     | 36   |
| 17534107 | 1 | MRND - 15270 | 21/11/2023 13:10 | 21/11/2023 13:15 | Meio ambiente - Vento                | 682  |
| 17544605 | 2 | MRND - 15270 | 21/11/2023 19:19 | 23/11/2023 18:04 | Meio ambiente - Árvore ou Vegetação  | 1    |
| 17544605 | 1 | MRND - 15270 | 21/11/2023 19:19 | 23/11/2023 18:04 | Meio ambiente - Árvore ou Vegetação  | 4    |
| 17536938 | 1 | MRND - 15270 | 21/11/2023 17:32 | 21/11/2023 20:58 | Meio ambiente - Descarga Atmosférica | 1    |
| 17543831 | 1 | MRND - 15270 | 21/11/2023 11:56 | 23/11/2023 15:02 | Meio ambiente - Vento                | 4    |
| 17533969 | 2 | MRND - 15270 | 21/11/2023 12:50 | 21/11/2023 12:55 | Não classificada                     | 7    |
| 17533967 | 2 | MRND - 15270 | 21/11/2023 07:24 | 21/11/2023 10:47 | Não classificada                     | 7    |
| 17540770 | 2 | MRND - 15270 | 22/11/2023 12:32 | 22/11/2023 17:46 | Meio ambiente - Descarga Atmosférica | 22   |
| 17540772 | 1 | MRND - 15270 | 22/11/2023 12:39 | 22/11/2023 17:58 | Meio ambiente - Descarga Atmosférica | 7    |
| 17540770 | 1 | MRND - 15270 | 22/11/2023 12:32 | 22/11/2023 17:46 | Meio ambiente - Descarga Atmosférica | 18   |
| 17535285 | 1 | MSO - 15269  | 19/11/2023 17:19 | 21/11/2023 16:24 | Meio ambiente - Vento                | 3    |
| 17535284 | 1 | MSO - 15269  | 19/11/2023 16:49 | 21/11/2023 16:11 | Meio ambiente - Vento                | 1    |
| 17526335 | 1 | MSO - 15269  | 19/11/2023 16:43 | 19/11/2023 19:17 | Meio ambiente - Vento                | 257  |
| 17534985 | 1 | MSO - 15269  | 19/11/2023 16:39 | 21/11/2023 15:07 | Meio ambiente - Vento                | 1    |
| 17534736 | 1 | MSO - 15269  | 19/11/2023 16:38 | 21/11/2023 14:58 | Meio ambiente - Vento                | 1    |
| 17528582 | 1 | MSO - 15269  | 19/11/2023 16:29 | 20/11/2023 12:46 | Meio ambiente - Descarga Atmosférica | 31   |
| 17535611 | 1 | MSO - 15269  | 19/11/2023 16:09 | 21/11/2023 16:43 | Meio ambiente - Vento                | 7    |
| 17534261 | 1 | MSO - 15269  | 19/11/2023 15:39 | 21/11/2023 13:35 | Meio ambiente - Vento                | 19   |
| 17534260 | 1 | MSO - 15269  | 19/11/2023 15:31 | 19/11/2023 15:39 | Meio ambiente - Vento                | 19   |
| 17530001 | 1 | MSO - 15269  | 19/11/2023 15:04 | 19/11/2023 15:11 | Meio ambiente - Vento                | 1221 |
| 17530000 | 5 | MSO - 15269  | 19/11/2023 14:59 | 20/11/2023 15:46 | Meio ambiente - Vento                | 68   |
| 17530000 | 4 | MSO - 15269  | 19/11/2023 14:59 | 20/11/2023 00:27 | Meio ambiente - Vento                | 353  |
| 17530000 | 3 | MSO - 15269  | 19/11/2023 14:59 | 19/11/2023 18:51 | Meio ambiente - Vento                | 488  |
| 17530000 | 2 | MSO - 15269  | 19/11/2023 14:59 | 19/11/2023 18:16 | Meio ambiente - Vento                | 1764 |
| 17530000 | 1 | MSO - 15269  | 19/11/2023 14:59 | 19/11/2023 15:11 | Meio ambiente - Vento                | 3948 |

|          |   |             |                  |                  |                                      |     |
|----------|---|-------------|------------------|------------------|--------------------------------------|-----|
| 17524642 | 1 | MSO - 15269 | 19/11/2023 05:35 | 19/11/2023 09:25 | Meio ambiente - Vento                | 732 |
| 17525467 | 1 | MSO - 15269 | 19/11/2023 08:16 | 19/11/2023 14:39 | Meio ambiente - Vento                | 31  |
| 17524796 | 2 | MSO - 15269 | 19/11/2023 07:56 | 19/11/2023 10:24 | Meio ambiente - Vento                | 57  |
| 17524796 | 1 | MSO - 15269 | 19/11/2023 07:56 | 19/11/2023 10:24 | Meio ambiente - Vento                | 12  |
| 17532197 | 2 | MSO - 15269 | 19/11/2023 17:17 | 20/11/2023 20:22 | Meio ambiente - Árvore ou Vegetação  | 206 |
| 17539107 | 1 | MSO - 15269 | 19/11/2023 16:49 | 22/11/2023 13:00 | Meio ambiente - Vento                | 1   |
| 17535614 | 1 | MSO - 15269 | 19/11/2023 17:19 | 21/11/2023 16:30 | Meio ambiente - Vento                | 1   |
| 17535609 | 1 | MSO - 15269 | 19/11/2023 15:44 | 21/11/2023 16:32 | Meio ambiente - Vento                | 4   |
| 17532197 | 1 | MSO - 15269 | 19/11/2023 17:17 | 20/11/2023 18:17 | Meio ambiente - Árvore ou Vegetação  | 140 |
| 17529098 | 1 | MSO - 15269 | 19/11/2023 18:44 | 20/11/2023 13:54 | Não classificada                     | 364 |
| 17633663 | 1 | MSO - 15269 | 19/11/2023 22:09 | 20/11/2023 18:26 | Meio ambiente - Vento                | 62  |
| 17527078 | 1 | MSO - 15269 | 19/11/2023 20:56 | 19/11/2023 21:57 | Não classificada                     | 832 |
| 17527077 | 4 | MSO - 15269 | 19/11/2023 15:57 | 19/11/2023 22:14 | Não classificada                     | 311 |
| 17527077 | 3 | MSO - 15269 | 19/11/2023 15:57 | 19/11/2023 22:14 | Não classificada                     | 12  |
| 17527077 | 2 | MSO - 15269 | 19/11/2023 15:57 | 19/11/2023 22:14 | Não classificada                     | 1   |
| 17527077 | 1 | MSO - 15269 | 19/11/2023 15:57 | 19/11/2023 21:57 | Não classificada                     | 91  |
| 17536645 | 1 | MSO - 15269 | 19/11/2023 19:21 | 21/11/2023 19:48 | Meio ambiente - Vento                | 5   |
| 17527059 | 1 | MSO - 15269 | 19/11/2023 18:54 | 20/11/2023 01:12 | Meio ambiente - Vento                | 269 |
| 17535946 | 1 | MSO - 15269 | 19/11/2023 18:43 | 21/11/2023 17:14 | Meio ambiente - Vento                | 7   |
| 17531675 | 1 | MSO - 15269 | 19/11/2023 18:09 | 20/11/2023 21:06 | Meio ambiente - Vento                | 2   |
| 17526600 | 1 | MSO - 15269 | 19/11/2023 16:35 | 19/11/2023 21:07 | Meio ambiente - Vento                | 104 |
| 17531919 | 1 | MSO - 15269 | 19/11/2023 16:19 | 20/11/2023 22:10 | Meio ambiente - Vento                | 35  |
| 17526915 | 1 | MSO - 15269 | 19/11/2023 14:51 | 19/11/2023 23:12 | Meio ambiente - Descarga Atmosférica | 334 |
| 17530002 | 1 | MSO - 15269 | 20/11/2023 14:37 | 20/11/2023 15:46 | Meio ambiente - Vento                | 353 |
| 17539911 | 1 | MSO - 15269 | 20/11/2023 10:52 | 22/11/2023 15:49 | Meio ambiente - Árvore ou Vegetação  | 4   |
| 17633852 | 2 | MSO - 15269 | 20/11/2023 13:33 | 23/11/2023 16:55 | Meio ambiente - Vento                | 2   |
| 17633852 | 1 | MSO - 15269 | 20/11/2023 13:33 | 21/11/2023 16:39 | Meio ambiente - Vento                | 14  |
| 17535148 | 1 | MSO - 15269 | 20/11/2023 22:41 | 21/11/2023 15:36 | Meio ambiente - Vento                | 3   |
| 17540106 | 1 | MSO - 15269 | 20/11/2023 22:28 | 22/11/2023 16:01 | Meio ambiente - Vento                | 4   |
| 17539108 | 1 | MSO - 15269 | 20/11/2023 21:51 | 22/11/2023 13:00 | Meio ambiente - Vento                | 3   |
| 17534355 | 1 | MSO - 15269 | 20/11/2023 17:53 | 21/11/2023 13:45 | Meio ambiente - Vento                | 93  |
| 17535650 | 1 | MSO - 15269 | 20/11/2023 10:37 | 21/11/2023 16:35 | Meio ambiente - Vento                | 1   |
| 17536217 | 1 | MSO - 15269 | 20/11/2023 07:50 | 21/11/2023 18:31 | Meio ambiente - Vento                | 1   |
| 17533590 | 1 | MSO - 15269 | 20/11/2023 15:59 | 21/11/2023 11:08 | Meio ambiente - Vento                | 4   |
| 17535675 | 1 | MSO - 15269 | 20/11/2023 14:58 | 21/11/2023 16:54 | Meio ambiente - Vento                | 2   |
| 17535074 | 1 | MSO - 15269 | 20/11/2023 14:00 | 21/11/2023 15:30 | Meio ambiente - Vento                | 3   |
| 17530386 | 1 | MSO - 15269 | 20/11/2023 11:46 | 20/11/2023 16:40 | Meio ambiente - Vento                | 90  |
| 17627817 | 1 | MSO - 15269 | 20/11/2023 05:02 | 20/11/2023 13:23 | Meio ambiente - Vento                | 262 |
| 17541115 | 1 | MSO - 15269 | 20/11/2023 04:29 | 20/11/2023 17:36 | Meio ambiente - Vento                | 334 |
| 17531325 | 1 | MSO - 15269 | 20/11/2023 07:26 | 20/11/2023 20:20 | Meio ambiente - Vento                | 4   |
| 17530773 | 1 | MSO - 15269 | 20/11/2023 06:58 | 20/11/2023 18:31 | Meio ambiente - Vento                | 94  |
| 17535297 | 1 | MSO - 15269 | 20/11/2023 06:40 | 21/11/2023 16:19 | Meio ambiente - Vento                | 1   |
| 17530755 | 1 | MSO - 15269 | 20/11/2023 06:11 | 20/11/2023 17:45 | Meio ambiente - Vento                | 106 |
| 17530145 | 1 | MSO - 15269 | 20/11/2023 05:18 | 20/11/2023 16:35 | Meio ambiente - Vento                | 62  |
| 17533198 | 1 | MSO - 15269 | 20/11/2023 04:46 | 21/11/2023 09:57 | Meio ambiente - Vento                | 18  |
| 17530130 | 1 | MSO - 15269 | 20/11/2023 03:14 | 20/11/2023 16:24 | Meio ambiente - Vento                | 76  |
| 17537207 | 1 | MSO - 15269 | 21/11/2023 17:09 | 21/11/2023 22:07 | Meio ambiente - Vento                | 2   |
| 17540716 | 1 | MSO - 15269 | 21/11/2023 14:13 | 22/11/2023 18:12 | Meio ambiente - Vento                | 2   |
| 17540118 | 1 | MSO - 15269 | 21/11/2023 14:10 | 22/11/2023 15:40 | Meio ambiente - Vento                | 2   |
| 17537310 | 1 | MSO - 15269 | 21/11/2023 13:08 | 21/11/2023 22:54 | Meio ambiente - Vento                | 1   |
| 17534376 | 1 | MSO - 15269 | 21/11/2023 07:29 | 21/11/2023 13:42 | Meio ambiente - Vento                | 7   |
| 17534229 | 1 | MSO - 15269 | 21/11/2023 07:16 | 21/11/2023 13:20 | Meio ambiente - Vento                | 34  |
| 17535725 | 2 | MSO - 15269 | 21/11/2023 04:20 | 21/11/2023 16:35 | Meio ambiente - Vento                | 53  |
| 17535725 | 1 | MSO - 15269 | 21/11/2023 04:20 | 21/11/2023 16:35 | Meio ambiente - Vento                | 18  |
| 17535724 | 1 | MSO - 15269 | 21/11/2023 03:24 | 21/11/2023 16:48 | Meio ambiente - Descarga Atmosférica | 1   |
| 17541116 | 1 | MSO - 15269 | 21/11/2023 13:58 | 21/11/2023 16:06 | Meio ambiente - Vento                | 38  |
| 17541265 | 1 | MSO - 15269 | 22/11/2023 18:36 | 22/11/2023 20:16 | Meio ambiente - Vento                | 2   |
| 17541473 | 1 | MSO - 15269 | 22/11/2023 18:49 | 22/11/2023 21:12 | Meio ambiente - Vento                | 33  |
| 17541369 | 1 | MSO - 15269 | 22/11/2023 18:29 | 22/11/2023 20:49 | Meio ambiente - Vento                | 4   |

|          |    |              |                  |                  |                                      |     |
|----------|----|--------------|------------------|------------------|--------------------------------------|-----|
| 17541223 | 1  | MSO - 15269  | 22/11/2023 17:51 | 22/11/2023 19:59 | Meio ambiente - Vento                | 9   |
| 17541286 | 1  | MSO - 15269  | 22/11/2023 17:41 | 22/11/2023 20:29 | Meio ambiente - Vento                | 46  |
| 17540951 | 1  | MSO - 15269  | 22/11/2023 17:11 | 22/11/2023 18:50 | Meio ambiente - Vento                | 7   |
| 17539912 | 1  | MSO - 15269  | 22/11/2023 14:06 | 22/11/2023 15:49 | Meio ambiente - Árvore ou Vegetação  | 1   |
| 17541079 | 1  | MSO - 15269  | 22/11/2023 12:23 | 22/11/2023 19:24 | Meio ambiente - Vento                | 2   |
| 17540610 | 1  | MSO - 15269  | 22/11/2023 08:54 | 22/11/2023 17:01 | Meio ambiente - Vento                | 2   |
| 17540426 | 1  | MSO - 15269  | 22/11/2023 08:46 | 22/11/2023 16:44 | Meio ambiente - Vento                | 1   |
| 17622115 | 1  | MSO - 15269  | 22/11/2023 09:20 | 22/11/2023 13:45 | Meio ambiente - Vento                | 1   |
| 17541117 | 1  | MSO - 15269  | 22/11/2023 17:24 | 22/11/2023 19:25 | Meio ambiente - Vento                | 38  |
| 17532659 | 1  | MTVU - 15268 | 19/11/2023 16:05 | 21/11/2023 07:39 | Meio ambiente - Descarga Atmosférica | 1   |
| 17527700 | 1  | MTVU - 15268 | 19/11/2023 15:44 | 20/11/2023 09:37 | Meio ambiente - Árvore ou Vegetação  | 53  |
| 17527069 | 1  | MTVU - 15268 | 19/11/2023 14:02 | 20/11/2023 01:33 | Meio ambiente - Vento                | 121 |
| 17538555 | 8  | MTVU - 15268 | 19/11/2023 14:12 | 19/11/2023 17:47 | Meio ambiente - Árvore ou Vegetação  | 458 |
| 17538555 | 7  | MTVU - 15268 | 19/11/2023 14:12 | 19/11/2023 17:47 | Meio ambiente - Árvore ou Vegetação  | 1   |
| 17538555 | 6  | MTVU - 15268 | 19/11/2023 14:12 | 19/11/2023 17:47 | Meio ambiente - Árvore ou Vegetação  | 660 |
| 17538555 | 5  | MTVU - 15268 | 19/11/2023 14:12 | 19/11/2023 17:47 | Meio ambiente - Árvore ou Vegetação  | 25  |
| 17538555 | 4  | MTVU - 15268 | 19/11/2023 14:12 | 19/11/2023 17:47 | Meio ambiente - Árvore ou Vegetação  | 24  |
| 17538555 | 3  | MTVU - 15268 | 19/11/2023 14:12 | 19/11/2023 16:55 | Meio ambiente - Árvore ou Vegetação  | 476 |
| 17538555 | 2  | MTVU - 15268 | 19/11/2023 14:12 | 19/11/2023 14:27 | Meio ambiente - Árvore ou Vegetação  | 65  |
| 17538555 | 1  | MTVU - 15268 | 19/11/2023 14:12 | 19/11/2023 14:27 | Meio ambiente - Árvore ou Vegetação  | 20  |
| 17539941 | 4  | MTVU - 15268 | 19/11/2023 13:58 | 22/11/2023 16:12 | Meio ambiente - Vento                | 1   |
| 17539941 | 3  | MTVU - 15268 | 19/11/2023 13:58 | 22/11/2023 16:12 | Meio ambiente - Vento                | 3   |
| 17539941 | 2  | MTVU - 15268 | 19/11/2023 13:58 | 20/11/2023 17:54 | Meio ambiente - Vento                | 14  |
| 17539941 | 1  | MTVU - 15268 | 19/11/2023 13:58 | 20/11/2023 17:54 | Meio ambiente - Vento                | 1   |
| 17547152 | 1  | MTVU - 15268 | 19/11/2023 16:52 | 24/11/2023 14:10 | Meio ambiente - Árvore ou Vegetação  | 1   |
| 17529205 | 1  | MTVU - 15268 | 19/11/2023 18:42 | 20/11/2023 14:38 | Meio ambiente - Descarga Atmosférica | 1   |
| 17529842 | 1  | MTVU - 15268 | 20/11/2023 12:17 | 20/11/2023 15:34 | Meio ambiente - Descarga Atmosférica | 2   |
| 17535047 | 1  | MTVU - 15268 | 20/11/2023 10:19 | 21/11/2023 15:50 | Meio ambiente - Árvore ou Vegetação  | 1   |
| 17534621 | 2  | MTVU - 15268 | 20/11/2023 05:36 | 21/11/2023 13:40 | Meio ambiente - Árvore ou Vegetação  | 1   |
| 17534621 | 1  | MTVU - 15268 | 20/11/2023 05:36 | 21/11/2023 13:40 | Meio ambiente - Árvore ou Vegetação  | 2   |
| 17528859 | 1  | MTVU - 15268 | 20/11/2023 07:53 | 20/11/2023 13:24 | Meio ambiente - Descarga Atmosférica | 2   |
| 17527512 | 1  | MTVU - 15268 | 20/11/2023 05:15 | 20/11/2023 08:47 | Meio ambiente - Descarga Atmosférica | 479 |
| 17539942 | 2  | MTVU - 15268 | 21/11/2023 15:00 | 21/11/2023 19:45 | Meio ambiente - Vento                | 8   |
| 17537601 | 1  | MTVU - 15268 | 21/11/2023 22:44 | 22/11/2023 05:41 | Não classificada                     | 479 |
| 17537759 | 1  | MTVU - 15268 | 21/11/2023 19:42 | 22/11/2023 07:42 | Não classificada                     | 3   |
| 17545840 | 7  | MTVU - 15268 | 21/11/2023 15:32 | 21/11/2023 22:49 | Meio ambiente - Árvore ou Vegetação  | 1   |
| 17545840 | 6  | MTVU - 15268 | 21/11/2023 15:32 | 21/11/2023 22:49 | Meio ambiente - Árvore ou Vegetação  | 2   |
| 17545840 | 3  | MTVU - 15268 | 21/11/2023 15:32 | 21/11/2023 19:35 | Meio ambiente - Árvore ou Vegetação  | 635 |
| 17545840 | 2  | MTVU - 15268 | 21/11/2023 15:32 | 21/11/2023 19:35 | Meio ambiente - Árvore ou Vegetação  | 97  |
| 17545840 | 1  | MTVU - 15268 | 21/11/2023 15:32 | 21/11/2023 19:35 | Meio ambiente - Árvore ou Vegetação  | 35  |
| 17539942 | 1  | MTVU - 15268 | 21/11/2023 15:00 | 21/11/2023 19:45 | Meio ambiente - Vento                | 1   |
| 17538556 | 5  | MTVU - 15268 | 22/11/2023 08:57 | 22/11/2023 11:16 | Meio ambiente - Árvore ou Vegetação  | 459 |
| 17538556 | 4  | MTVU - 15268 | 22/11/2023 08:57 | 22/11/2023 11:16 | Meio ambiente - Árvore ou Vegetação  | 1   |
| 17538556 | 3  | MTVU - 15268 | 22/11/2023 08:57 | 22/11/2023 11:16 | Meio ambiente - Árvore ou Vegetação  | 660 |
| 17538556 | 2  | MTVU - 15268 | 22/11/2023 08:57 | 22/11/2023 11:16 | Meio ambiente - Árvore ou Vegetação  | 25  |
| 17538556 | 1  | MTVU - 15268 | 22/11/2023 08:57 | 22/11/2023 11:16 | Meio ambiente - Árvore ou Vegetação  | 24  |
| 17539975 | 1  | MTVU - 15268 | 22/11/2023 07:59 | 22/11/2023 15:34 | Meio ambiente - Descarga Atmosférica | 2   |
| 17539943 | 2  | MTVU - 15268 | 22/11/2023 10:00 | 22/11/2023 14:30 | Meio ambiente - Vento                | 8   |
| 17539943 | 1  | MTVU - 15268 | 22/11/2023 10:00 | 22/11/2023 14:30 | Meio ambiente - Vento                | 1   |
| 17527160 | 1  | MTZ - 15267  | 19/11/2023 17:33 | 20/11/2023 04:35 | Meio ambiente - Vento                | 133 |
| 17559255 | 10 | MTZ - 15267  | 19/11/2023 16:18 | 19/11/2023 16:39 | Meio ambiente - Descarga Atmosférica | 2   |
| 17528366 | 1  | MTZ - 15267  | 19/11/2023 22:15 | 20/11/2023 11:37 | Meio ambiente - Árvore ou Vegetação  | 772 |
| 17526559 | 1  | MTZ - 15267  | 19/11/2023 21:03 | 19/11/2023 21:07 | Não classificada                     | 7   |
| 17531676 | 5  | MTZ - 15267  | 19/11/2023 18:26 | 20/11/2023 08:57 | Meio ambiente - Árvore ou Vegetação  | 207 |
| 17531676 | 4  | MTZ - 15267  | 19/11/2023 18:26 | 20/11/2023 08:57 | Meio ambiente - Árvore ou Vegetação  | 2   |
| 17531676 | 3  | MTZ - 15267  | 19/11/2023 18:26 | 20/11/2023 08:57 | Meio ambiente - Árvore ou Vegetação  | 1   |
| 17531676 | 2  | MTZ - 15267  | 19/11/2023 18:26 | 20/11/2023 08:44 | Meio ambiente - Árvore ou Vegetação  | 8   |
| 17531676 | 1  | MTZ - 15267  | 19/11/2023 18:26 | 20/11/2023 08:44 | Meio ambiente - Árvore ou Vegetação  | 1   |
| 17565510 | 1  | MTZ - 15267  | 20/11/2023 18:12 | 20/11/2023 20:23 | Meio ambiente - Árvore ou Vegetação  | 1   |

|          |   |             |                  |                  |                                      |     |
|----------|---|-------------|------------------|------------------|--------------------------------------|-----|
| 17530815 | 1 | MTZ - 15267 | 20/11/2023 08:11 | 20/11/2023 17:20 | Meio ambiente - Descarga Atmosférica | 1   |
| 17530899 | 1 | MTZ - 15267 | 20/11/2023 10:46 | 20/11/2023 18:23 | Meio ambiente - Vento                | 1   |
| 17528680 | 1 | MTZ - 15267 | 20/11/2023 07:22 | 20/11/2023 12:58 | Meio ambiente - Vento                | 261 |
| 17533737 | 2 | MTZ - 15267 | 20/11/2023 08:01 | 21/11/2023 11:35 | Não classificada                     | 2   |
| 17533737 | 1 | MTZ - 15267 | 20/11/2023 08:01 | 21/11/2023 11:35 | Não classificada                     | 1   |
| 17530233 | 1 | MTZ - 15267 | 20/11/2023 07:48 | 20/11/2023 15:58 | Meio ambiente - Descarga Atmosférica | 30  |
| 17531968 | 4 | MTZ - 15267 | 20/11/2023 07:35 | 20/11/2023 22:19 | Meio ambiente - Descarga Atmosférica | 11  |
| 17531968 | 3 | MTZ - 15267 | 20/11/2023 07:35 | 20/11/2023 22:19 | Meio ambiente - Descarga Atmosférica | 85  |
| 17531968 | 2 | MTZ - 15267 | 20/11/2023 07:35 | 20/11/2023 22:19 | Meio ambiente - Descarga Atmosférica | 8   |
| 17531968 | 1 | MTZ - 15267 | 20/11/2023 07:35 | 20/11/2023 22:19 | Meio ambiente - Descarga Atmosférica | 4   |
| 17565510 | 2 | MTZ - 15267 | 20/11/2023 18:12 | 20/11/2023 20:23 | Meio ambiente - Árvore ou Vegetação  | 8   |
| 17529575 | 1 | MTZ - 15267 | 20/11/2023 06:01 | 20/11/2023 15:35 | Meio ambiente - Descarga Atmosférica | 30  |
| 17531677 | 2 | MTZ - 15267 | 20/11/2023 08:44 | 20/11/2023 12:57 | Meio ambiente - Árvore ou Vegetação  | 8   |
| 17531677 | 1 | MTZ - 15267 | 20/11/2023 08:44 | 20/11/2023 12:57 | Meio ambiente - Árvore ou Vegetação  | 1   |
| 17539615 | 2 | MTZ - 15267 | 21/11/2023 07:17 | 22/11/2023 14:37 | Meio ambiente - Árvore ou Vegetação  | 12  |
| 17537813 | 2 | MTZ - 15267 | 21/11/2023 17:18 | 22/11/2023 08:00 | Meio ambiente - Descarga Atmosférica | 5   |
| 17537813 | 1 | MTZ - 15267 | 21/11/2023 17:18 | 22/11/2023 08:00 | Meio ambiente - Descarga Atmosférica | 7   |
| 17539615 | 1 | MTZ - 15267 | 21/11/2023 07:17 | 22/11/2023 14:37 | Meio ambiente - Árvore ou Vegetação  | 8   |
| 17526098 | 1 | MUT - 15266 | 19/11/2023 16:09 | 19/11/2023 17:34 | Não classificada                     | 1   |
| 17525668 | 1 | MUT - 15266 | 19/11/2023 13:13 | 19/11/2023 15:31 | Não classificada                     | 23  |
| 17532115 | 1 | MUT - 15266 | 19/11/2023 19:31 | 19/11/2023 19:55 | Meio ambiente - Vento                | 51  |
| 17532114 | 5 | MUT - 15266 | 19/11/2023 17:47 | 20/11/2023 21:14 | Meio ambiente - Vento                | 88  |
| 17532114 | 4 | MUT - 15266 | 19/11/2023 17:47 | 20/11/2023 20:34 | Meio ambiente - Vento                | 124 |
| 17532114 | 3 | MUT - 15266 | 19/11/2023 17:47 | 20/11/2023 20:34 | Meio ambiente - Vento                | 10  |
| 17532114 | 2 | MUT - 15266 | 19/11/2023 17:47 | 20/11/2023 16:49 | Meio ambiente - Vento                | 25  |
| 17532114 | 1 | MUT - 15266 | 19/11/2023 17:47 | 19/11/2023 18:31 | Meio ambiente - Vento                | 51  |
| 17532113 | 4 | MUT - 15266 | 19/11/2023 12:40 | 20/11/2023 20:14 | Meio ambiente - Vento                | 10  |
| 17532113 | 3 | MUT - 15266 | 19/11/2023 12:40 | 20/11/2023 20:14 | Meio ambiente - Vento                | 442 |
| 17532113 | 2 | MUT - 15266 | 19/11/2023 12:40 | 19/11/2023 17:46 | Meio ambiente - Vento                | 288 |
| 17532113 | 1 | MUT - 15266 | 19/11/2023 12:40 | 19/11/2023 17:46 | Meio ambiente - Vento                | 10  |
| 17529454 | 1 | MUT - 15266 | 19/11/2023 12:11 | 20/11/2023 15:16 | Meio ambiente - Descarga Atmosférica | 19  |
| 17526316 | 1 | MUT - 15266 | 19/11/2023 11:17 | 19/11/2023 19:19 | Meio ambiente - Descarga Atmosférica | 91  |
| 17526056 | 1 | MUT - 15266 | 19/11/2023 09:44 | 19/11/2023 17:51 | Meio ambiente - Árvore ou Vegetação  | 1   |
| 17525230 | 1 | MUT - 15266 | 19/11/2023 08:20 | 19/11/2023 13:20 | Não classificada                     | 1   |
| 17541637 | 1 | MUT - 15266 | 19/11/2023 18:09 | 22/11/2023 22:07 | Não classificada                     | 2   |
| 17528238 | 1 | MUT - 15266 | 19/11/2023 19:51 | 20/11/2023 11:26 | Meio ambiente - Descarga Atmosférica | 529 |
| 17527857 | 2 | MUT - 15266 | 19/11/2023 23:49 | 20/11/2023 10:11 | Meio ambiente - Descarga Atmosférica | 384 |
| 17527857 | 1 | MUT - 15266 | 19/11/2023 23:49 | 20/11/2023 10:11 | Meio ambiente - Descarga Atmosférica | 64  |
| 17533653 | 1 | MUT - 15266 | 19/11/2023 19:49 | 21/11/2023 11:15 | Meio ambiente - Descarga Atmosférica | 1   |
| 17528825 | 1 | MUT - 15266 | 19/11/2023 18:19 | 20/11/2023 13:26 | Meio ambiente - Descarga Atmosférica | 3   |
| 17532116 | 1 | MUT - 15266 | 20/11/2023 16:50 | 20/11/2023 19:54 | Meio ambiente - Vento                | 25  |
| 17611806 | 4 | MUT - 15266 | 20/11/2023 20:29 | 22/11/2023 17:44 | Não classificada                     | 5   |
| 17611806 | 3 | MUT - 15266 | 20/11/2023 20:29 | 22/11/2023 15:30 | Não classificada                     | 15  |
| 17611806 | 2 | MUT - 15266 | 20/11/2023 20:29 | 21/11/2023 14:51 | Não classificada                     | 73  |
| 17611806 | 1 | MUT - 15266 | 20/11/2023 20:29 | 21/11/2023 01:29 | Não classificada                     | 13  |
| 17532839 | 1 | MUT - 15266 | 20/11/2023 19:15 | 21/11/2023 08:27 | Meio ambiente - Vento                | 15  |
| 17532404 | 1 | MUT - 15266 | 20/11/2023 19:03 | 20/11/2023 22:59 | Não classificada                     | 700 |
| 17531865 | 2 | MUT - 15266 | 20/11/2023 11:45 | 20/11/2023 18:57 | Meio ambiente - Vento                | 35  |
| 17531865 | 1 | MUT - 15266 | 20/11/2023 11:45 | 20/11/2023 15:00 | Meio ambiente - Vento                | 1   |
| 17536537 | 1 | MUT - 15266 | 20/11/2023 17:39 | 21/11/2023 19:29 | Meio ambiente - Descarga Atmosférica | 5   |
| 17536697 | 1 | MUT - 15266 | 20/11/2023 13:02 | 21/11/2023 19:58 | Meio ambiente - Descarga Atmosférica | 5   |
| 17535045 | 1 | MUT - 15266 | 20/11/2023 09:59 | 21/11/2023 15:19 | Meio ambiente - Descarga Atmosférica | 4   |
| 17527958 | 1 | MUT - 15266 | 20/11/2023 08:48 | 20/11/2023 10:34 | Meio ambiente - Descarga Atmosférica | 2   |
| 17535965 | 1 | MUT - 15266 | 20/11/2023 08:24 | 21/11/2023 17:33 | Meio ambiente - Descarga Atmosférica | 1   |
| 17529656 | 1 | MUT - 15266 | 20/11/2023 08:15 | 20/11/2023 15:33 | Meio ambiente - Descarga Atmosférica | 96  |
| 17529667 | 2 | MUT - 15266 | 20/11/2023 02:15 | 20/11/2023 12:59 | Meio ambiente - Árvore ou Vegetação  | 16  |
| 17529667 | 1 | MUT - 15266 | 20/11/2023 02:15 | 20/11/2023 12:34 | Meio ambiente - Árvore ou Vegetação  | 161 |
| 17531971 | 1 | MUT - 15266 | 20/11/2023 07:48 | 20/11/2023 22:00 | Meio ambiente - Descarga Atmosférica | 2   |
| 17531327 | 1 | MUT - 15266 | 20/11/2023 07:32 | 20/11/2023 19:03 | Meio ambiente - Vento                | 1   |

|          |   |              |                  |                  |                                      |      |
|----------|---|--------------|------------------|------------------|--------------------------------------|------|
| 17529253 | 1 | MUT - 15266  | 20/11/2023 07:08 | 20/11/2023 14:23 | Não classificada                     | 14   |
| 17529561 | 1 | MUT - 15266  | 20/11/2023 03:56 | 20/11/2023 15:05 | Meio ambiente - Descarga Atmosférica | 1    |
| 17528015 | 1 | MUT - 15266  | 20/11/2023 01:50 | 20/11/2023 10:47 | Meio ambiente - Descarga Atmosférica | 1    |
| 17528100 | 1 | MUT - 15266  | 20/11/2023 00:15 | 20/11/2023 11:01 | Meio ambiente - Descarga Atmosférica | 4    |
| 17538761 | 1 | MUT - 15266  | 21/11/2023 18:39 | 22/11/2023 11:32 | Meio ambiente - Árvore ou Vegetação  | 33   |
| 17538760 | 1 | MUT - 15266  | 21/11/2023 15:18 | 22/11/2023 11:29 | Meio ambiente - Descarga Atmosférica | 1    |
| 17538818 | 1 | MUT - 15266  | 21/11/2023 12:10 | 22/11/2023 11:48 | Meio ambiente - Descarga Atmosférica | 1    |
| 17537554 | 1 | MUT - 15266  | 21/11/2023 19:06 | 22/11/2023 01:58 | Meio ambiente - Descarga Atmosférica | 130  |
| 17537902 | 1 | MUT - 15266  | 21/11/2023 17:39 | 22/11/2023 08:31 | Meio ambiente - Descarga Atmosférica | 2    |
| 17538636 | 1 | MUT - 15266  | 21/11/2023 16:41 | 22/11/2023 11:05 | Meio ambiente - Árvore ou Vegetação  | 10   |
| 17538635 | 1 | MUT - 15266  | 21/11/2023 10:10 | 22/11/2023 11:05 | Meio ambiente - Árvore ou Vegetação  | 2    |
| 17536475 | 1 | MUT - 15266  | 21/11/2023 14:44 | 21/11/2023 18:57 | Não classificada                     | 700  |
| 17537318 | 1 | MUT - 15266  | 21/11/2023 14:41 | 21/11/2023 22:42 | Meio ambiente - Descarga Atmosférica | 2    |
| 17537081 | 1 | MUT - 15266  | 21/11/2023 13:51 | 21/11/2023 21:50 | Meio ambiente - Descarga Atmosférica | 1    |
| 17536926 | 1 | MUT - 15266  | 21/11/2023 10:51 | 21/11/2023 20:59 | Meio ambiente - Descarga Atmosférica | 2    |
| 17534830 | 1 | MUT - 15266  | 21/11/2023 08:26 | 21/11/2023 14:45 | Não classificada                     | 4    |
| 17534544 | 1 | MUT - 15266  | 21/11/2023 08:09 | 21/11/2023 14:09 | Não classificada                     | 53   |
| 17542520 | 1 | MUT - 15266  | 22/11/2023 15:47 | 23/11/2023 09:33 | Meio ambiente - Descarga Atmosférica | 1    |
| 17542233 | 1 | MUT - 15266  | 22/11/2023 13:40 | 23/11/2023 08:00 | Não classificada                     | 2    |
| 17541818 | 1 | MUT - 15266  | 22/11/2023 14:11 | 22/11/2023 20:19 | Meio ambiente - Vento                | 50   |
| 17540998 | 2 | MUT - 15266  | 22/11/2023 12:20 | 22/11/2023 19:02 | Não classificada                     | 24   |
| 17540998 | 1 | MUT - 15266  | 22/11/2023 12:20 | 22/11/2023 19:02 | Não classificada                     | 60   |
| 17543617 | 1 | MUT - 15266  | 22/11/2023 10:45 | 23/11/2023 14:20 | Não classificada                     | 1    |
| 17538916 | 1 | MUT - 15266  | 22/11/2023 09:50 | 22/11/2023 11:56 | Não classificada                     | 1    |
| 17540811 | 1 | MUT - 15266  | 22/11/2023 15:29 | 22/11/2023 18:08 | Não classificada                     | 14   |
| 17539246 | 1 | MUT - 15266  | 22/11/2023 08:12 | 22/11/2023 13:27 | Meio ambiente - Descarga Atmosférica | 11   |
| 17538587 | 1 | MUT - 15266  | 22/11/2023 07:11 | 22/11/2023 10:46 | Meio ambiente - Descarga Atmosférica | 2    |
| 17539659 | 1 | MUT - 15266  | 22/11/2023 05:38 | 22/11/2023 14:35 | Meio ambiente - Descarga Atmosférica | 2    |
| 17611807 | 1 | MUT - 15266  | 22/11/2023 11:32 | 22/11/2023 15:30 | Não classificada                     | 73   |
| 17528318 | 1 | MUZD - 16311 | 19/11/2023 17:33 | 20/11/2023 11:39 | Meio ambiente - Vento                | 92   |
| 17533428 | 1 | MUZD - 16311 | 19/11/2023 17:20 | 21/11/2023 10:32 | Meio ambiente - Vento                | 5    |
| 17529489 | 1 | MUZD - 16311 | 19/11/2023 17:12 | 20/11/2023 15:05 | Não classificada                     | 2    |
| 17533813 | 1 | MUZD - 16311 | 19/11/2023 17:11 | 21/11/2023 11:49 | Meio ambiente - Vento                | 2    |
| 17528074 | 1 | MUZD - 16311 | 19/11/2023 16:56 | 20/11/2023 10:58 | Meio ambiente - Vento                | 77   |
| 17526502 | 3 | MUZD - 16311 | 19/11/2023 16:26 | 19/11/2023 20:36 | Meio ambiente - Vento                | 291  |
| 17526502 | 2 | MUZD - 16311 | 19/11/2023 16:26 | 19/11/2023 20:36 | Meio ambiente - Vento                | 2    |
| 17526502 | 1 | MUZD - 16311 | 19/11/2023 16:26 | 19/11/2023 20:36 | Meio ambiente - Vento                | 50   |
| 17530012 | 1 | MUZD - 16311 | 19/11/2023 16:06 | 20/11/2023 15:52 | Meio ambiente - Vento                | 9    |
| 17527772 | 1 | MUZD - 16311 | 19/11/2023 15:54 | 20/11/2023 10:01 | Meio ambiente - Vento                | 53   |
| 17531665 | 2 | MUZD - 16311 | 19/11/2023 15:58 | 20/11/2023 17:18 | Meio ambiente - Vento                | 199  |
| 17531665 | 1 | MUZD - 16311 | 19/11/2023 15:58 | 19/11/2023 18:50 | Meio ambiente - Vento                | 523  |
| 17536434 | 2 | MUZD - 16311 | 19/11/2023 15:53 | 21/11/2023 16:23 | Meio ambiente - Vento                | 1    |
| 17536434 | 1 | MUZD - 16311 | 19/11/2023 15:53 | 21/11/2023 16:23 | Meio ambiente - Vento                | 9    |
| 17530021 | 2 | MUZD - 16311 | 19/11/2023 16:41 | 20/11/2023 16:48 | Não classificada                     | 13   |
| 17530021 | 1 | MUZD - 16311 | 19/11/2023 16:41 | 20/11/2023 16:48 | Não classificada                     | 5    |
| 17530724 | 1 | MUZD - 16311 | 19/11/2023 15:57 | 20/11/2023 17:50 | Meio ambiente - Vento                | 96   |
| 17531273 | 1 | MUZD - 16311 | 19/11/2023 22:52 | 20/11/2023 18:52 | Não classificada                     | 10   |
| 17545115 | 3 | MUZD - 16311 | 19/11/2023 19:48 | 20/11/2023 18:43 | Meio ambiente - Árvore ou Vegetação  | 1    |
| 17528309 | 1 | MUZD - 16311 | 19/11/2023 16:28 | 20/11/2023 11:37 | Meio ambiente - Vento                | 16   |
| 17534494 | 1 | MUZD - 16311 | 19/11/2023 18:48 | 21/11/2023 14:12 | Meio ambiente - Vento                | 6    |
| 17536206 | 1 | MUZD - 16311 | 19/11/2023 18:39 | 21/11/2023 18:33 | Meio ambiente - Descarga Atmosférica | 2    |
| 17528738 | 2 | MUZD - 16311 | 19/11/2023 18:19 | 20/11/2023 13:10 | Não classificada                     | 1    |
| 17528738 | 1 | MUZD - 16311 | 19/11/2023 18:19 | 20/11/2023 13:10 | Não classificada                     | 19   |
| 17532091 | 5 | MUZD - 16311 | 20/11/2023 20:03 | 20/11/2023 21:11 | Meio ambiente - Vento                | 1411 |
| 17593011 | 3 | MUZD - 16311 | 20/11/2023 06:55 | 24/11/2023 07:48 | Meio ambiente - Vento                | 1    |
| 17593011 | 2 | MUZD - 16311 | 20/11/2023 06:55 | 21/11/2023 19:07 | Meio ambiente - Vento                | 39   |
| 17593011 | 1 | MUZD - 16311 | 20/11/2023 06:55 | 21/11/2023 13:46 | Meio ambiente - Vento                | 65   |
| 17593011 | 4 | MUZD - 16311 | 20/11/2023 06:55 | 24/11/2023 07:48 | Meio ambiente - Vento                | 1    |
| 17609473 | 1 | MUZD - 16311 | 20/11/2023 06:04 | 21/11/2023 16:37 | Meio ambiente - Vento                | 1    |

|          |   |              |                  |                  |                                     |      |
|----------|---|--------------|------------------|------------------|-------------------------------------|------|
| 17532091 | 4 | MUZD - 16311 | 20/11/2023 20:03 | 20/11/2023 21:11 | Meio ambiente - Vento               | 1    |
| 17532091 | 3 | MUZD - 16311 | 20/11/2023 20:03 | 20/11/2023 21:11 | Meio ambiente - Vento               | 1924 |
| 17532091 | 2 | MUZD - 16311 | 20/11/2023 20:03 | 20/11/2023 21:11 | Meio ambiente - Vento               | 5    |
| 17532091 | 1 | MUZD - 16311 | 20/11/2023 20:03 | 20/11/2023 21:11 | Meio ambiente - Vento               | 2    |
| 17535133 | 1 | MUZD - 16311 | 20/11/2023 20:00 | 21/11/2023 15:38 | Meio ambiente - Vento               | 1    |
| 17533137 | 2 | MUZD - 16311 | 20/11/2023 18:51 | 21/11/2023 09:42 | Meio ambiente - Vento               | 8    |
| 17533137 | 1 | MUZD - 16311 | 20/11/2023 18:51 | 21/11/2023 09:42 | Meio ambiente - Vento               | 3    |
| 17535097 | 1 | MUZD - 16311 | 20/11/2023 17:39 | 21/11/2023 15:51 | Meio ambiente - Vento               | 1    |
| 17536241 | 1 | MUZD - 16311 | 20/11/2023 18:15 | 21/11/2023 15:15 | Meio ambiente - Vento               | 7    |
| 17536240 | 1 | MUZD - 16311 | 20/11/2023 15:27 | 21/11/2023 15:15 | Meio ambiente - Vento               | 3    |
| 17534791 | 2 | MUZD - 16311 | 20/11/2023 10:03 | 21/11/2023 13:00 | Meio ambiente - Vento               | 1    |
| 17534791 | 1 | MUZD - 16311 | 20/11/2023 10:03 | 21/11/2023 13:00 | Meio ambiente - Vento               | 106  |
| 17532952 | 1 | MUZD - 16311 | 20/11/2023 14:48 | 21/11/2023 08:52 | Meio ambiente - Vento               | 28   |
| 17530437 | 1 | MUZD - 16311 | 20/11/2023 12:59 | 20/11/2023 16:39 | Meio ambiente - Vento               | 65   |
| 17534771 | 1 | MUZD - 16311 | 20/11/2023 12:24 | 21/11/2023 15:03 | Meio ambiente - Vento               | 1    |
| 17543887 | 1 | MUZD - 16311 | 20/11/2023 12:49 | 23/11/2023 15:53 | Não classificada                    | 40   |
| 17543886 | 3 | MUZD - 16311 | 20/11/2023 09:24 | 20/11/2023 13:20 | Não classificada                    | 1    |
| 17543886 | 2 | MUZD - 16311 | 20/11/2023 09:24 | 20/11/2023 13:20 | Não classificada                    | 3    |
| 17533118 | 1 | MUZD - 16311 | 20/11/2023 11:50 | 21/11/2023 09:39 | Meio ambiente - Vento               | 2    |
| 17530927 | 1 | MUZD - 16311 | 20/11/2023 11:27 | 20/11/2023 17:46 | Meio ambiente - Vento               | 10   |
| 17536529 | 1 | MUZD - 16311 | 20/11/2023 10:36 | 21/11/2023 19:19 | Meio ambiente - Vento               | 1    |
| 17543887 | 2 | MUZD - 16311 | 20/11/2023 12:49 | 23/11/2023 15:53 | Não classificada                    | 1    |
| 17535036 | 1 | MUZD - 16311 | 20/11/2023 08:58 | 21/11/2023 15:50 | Meio ambiente - Vento               | 2    |
| 17533575 | 1 | MUZD - 16311 | 20/11/2023 08:49 | 21/11/2023 10:58 | Meio ambiente - Árvore ou Vegetação | 7    |
| 17530836 | 1 | MUZD - 16311 | 20/11/2023 08:40 | 20/11/2023 18:36 | Meio ambiente - Vento               | 2    |
| 17535019 | 1 | MUZD - 16311 | 20/11/2023 06:40 | 20/11/2023 13:52 | Meio ambiente - Vento               | 2    |
| 17531311 | 1 | MUZD - 16311 | 20/11/2023 06:36 | 20/11/2023 19:28 | Meio ambiente - Vento               | 4    |
| 17545116 | 3 | MUZD - 16311 | 20/11/2023 18:44 | 20/11/2023 21:55 | Meio ambiente - Árvore ou Vegetação | 1    |
| 17538307 | 1 | MUZD - 16311 | 21/11/2023 16:13 | 22/11/2023 09:54 | Meio ambiente - Vento               | 1    |
| 17537216 | 1 | MUZD - 16311 | 21/11/2023 18:05 | 21/11/2023 20:13 | Não classificada                    | 70   |
| 17537215 | 1 | MUZD - 16311 | 21/11/2023 14:00 | 21/11/2023 20:13 | Não classificada                    | 660  |
| 17537212 | 1 | MUZD - 16311 | 21/11/2023 11:35 | 21/11/2023 19:18 | Meio ambiente - Vento               | 96   |
| 17538467 | 1 | MUZD - 16311 | 21/11/2023 16:52 | 22/11/2023 10:32 | Meio ambiente - Vento               | 29   |
| 17537964 | 1 | MUZD - 16311 | 21/11/2023 16:42 | 22/11/2023 08:37 | Meio ambiente - Vento               | 1    |
| 17538976 | 1 | MUZD - 16311 | 21/11/2023 14:41 | 22/11/2023 12:23 | Meio ambiente - Vento               | 1    |
| 17539803 | 1 | MUZD - 16311 | 21/11/2023 12:56 | 22/11/2023 14:44 | Meio ambiente - Vento               | 4    |
| 17535468 | 1 | MUZD - 16311 | 21/11/2023 12:49 | 21/11/2023 15:44 | Meio ambiente - Vento               | 1    |
| 17538883 | 1 | MUZD - 16311 | 21/11/2023 12:44 | 22/11/2023 11:57 | Meio ambiente - Vento               | 2    |
| 17593012 | 1 | MUZD - 16311 | 21/11/2023 19:11 | 22/11/2023 12:05 | Meio ambiente - Vento               | 1    |
| 17534577 | 1 | MUZD - 16311 | 21/11/2023 12:10 | 21/11/2023 14:11 | Meio ambiente - Vento               | 13   |
| 17533922 | 1 | MUZD - 16311 | 21/11/2023 10:10 | 21/11/2023 11:53 | Meio ambiente - Vento               | 1    |
| 17534679 | 1 | MUZD - 16311 | 21/11/2023 09:56 | 21/11/2023 14:32 | Meio ambiente - Vento               | 3    |
| 17534449 | 1 | MUZD - 16311 | 21/11/2023 09:04 | 21/11/2023 14:01 | Meio ambiente - Vento               | 4    |
| 17535750 | 1 | MUZD - 16311 | 21/11/2023 07:47 | 21/11/2023 17:09 | Meio ambiente - Vento               | 5    |
| 17543072 | 1 | MUZD - 16311 | 22/11/2023 18:30 | 23/11/2023 11:55 | Meio ambiente - Vento               | 6    |
| 17542428 | 1 | MUZD - 16311 | 22/11/2023 17:37 | 23/11/2023 09:16 | Meio ambiente - Vento               | 3    |
| 17540279 | 1 | MUZD - 16311 | 22/11/2023 14:16 | 22/11/2023 16:10 | Meio ambiente - Vento               | 1    |
| 17540489 | 1 | MUZD - 16311 | 22/11/2023 14:07 | 22/11/2023 17:08 | Meio ambiente - Vento               | 10   |
| 17540032 | 1 | MUZD - 16311 | 22/11/2023 13:47 | 22/11/2023 15:31 | Meio ambiente - Vento               | 5    |
| 17538867 | 1 | MUZD - 16311 | 22/11/2023 10:40 | 22/11/2023 11:49 | Meio ambiente - Vento               | 1    |
| 17542786 | 1 | MUZD - 16311 | 22/11/2023 09:24 | 23/11/2023 10:47 | Meio ambiente - Vento               | 1    |
| 17539982 | 1 | MUZD - 16311 | 22/11/2023 08:53 | 22/11/2023 15:50 | Meio ambiente - Vento               | 5    |
| 17539366 | 2 | MUZD - 16311 | 22/11/2023 06:49 | 22/11/2023 14:00 | Meio ambiente - Vento               | 3    |
| 17539366 | 1 | MUZD - 16311 | 22/11/2023 06:49 | 22/11/2023 14:00 | Meio ambiente - Vento               | 1    |
| 17538900 | 1 | MUZD - 16311 | 22/11/2023 05:42 | 22/11/2023 12:01 | Meio ambiente - Vento               | 7    |
| 17593013 | 1 | MUZD - 16311 | 22/11/2023 11:30 | 22/11/2023 12:05 | Meio ambiente - Vento               | 38   |
| 17541690 | 1 | MUZD - 16311 | 22/11/2023 17:23 | 22/11/2023 22:22 | Meio ambiente - Vento               | 10   |
| 17540786 | 1 | MUZD - 16311 | 22/11/2023 13:54 | 22/11/2023 17:56 | Meio ambiente - Vento               | 8    |
| 17540647 | 1 | MUZD - 16311 | 22/11/2023 14:42 | 22/11/2023 17:42 | Meio ambiente - Vento               | 9    |



|          |    |             |                  |                  |                                      |      |
|----------|----|-------------|------------------|------------------|--------------------------------------|------|
| 17598312 | 3  | MVD - 15264 | 19/11/2023 15:44 | 19/11/2023 16:09 | Meio ambiente - Vento                | 1    |
| 17598311 | 3  | MVD - 15264 | 19/11/2023 12:53 | 19/11/2023 12:57 | Meio ambiente - Vento                | 894  |
| 17598310 | 4  | MVD - 15264 | 19/11/2023 12:52 | 19/11/2023 14:18 | Meio ambiente - Vento                | 1    |
| 17525818 | 1  | MVD - 15264 | 19/11/2023 09:02 | 19/11/2023 16:26 | Meio ambiente - Árvore ou Vegetação  | 5    |
| 17526347 | 2  | MVD - 15264 | 19/11/2023 18:18 | 19/11/2023 19:23 | Meio ambiente - Vento                | 126  |
| 17526347 | 1  | MVD - 15264 | 19/11/2023 18:18 | 19/11/2023 19:23 | Meio ambiente - Vento                | 56   |
| 17540583 | 1  | MVD - 15264 | 20/11/2023 15:15 | 22/11/2023 15:52 | Meio ambiente - Árvore ou Vegetação  | 1    |
| 17531152 | 1  | MVD - 15264 | 20/11/2023 16:47 | 20/11/2023 17:45 | Não classificada                     | 1    |
| 17532998 | 2  | MVD - 15264 | 20/11/2023 16:09 | 21/11/2023 09:10 | Meio ambiente - Descarga Atmosférica | 5    |
| 17532998 | 1  | MVD - 15264 | 20/11/2023 16:09 | 21/11/2023 09:10 | Meio ambiente - Descarga Atmosférica | 8    |
| 17529804 | 1  | MVD - 15264 | 20/11/2023 11:16 | 20/11/2023 15:33 | Meio ambiente - Árvore ou Vegetação  | 1    |
| 17534759 | 1  | MVD - 15264 | 20/11/2023 09:20 | 21/11/2023 14:58 | Meio ambiente - Árvore ou Vegetação  | 1    |
| 17527575 | 1  | MVD - 15264 | 20/11/2023 06:24 | 20/11/2023 09:00 | Meio ambiente - Descarga Atmosférica | 21   |
| 17541129 | 1  | MVD - 15264 | 22/11/2023 14:34 | 22/11/2023 19:35 | Meio ambiente - Árvore ou Vegetação  | 2    |
| 17526011 | 2  | MZL - 15263 | 19/11/2023 13:59 | 19/11/2023 17:24 | Meio ambiente - Vento                | 150  |
| 17526011 | 1  | MZL - 15263 | 19/11/2023 13:59 | 19/11/2023 17:24 | Meio ambiente - Vento                | 177  |
| 17526386 | 1  | MZL - 15263 | 19/11/2023 16:06 | 19/11/2023 19:40 | Meio ambiente - Descarga Atmosférica | 85   |
| 17598313 | 4  | MZL - 15263 | 19/11/2023 16:21 | 19/11/2023 18:55 | Meio ambiente - Vento                | 360  |
| 17598313 | 3  | MZL - 15263 | 19/11/2023 16:21 | 19/11/2023 18:55 | Meio ambiente - Vento                | 1    |
| 17598313 | 2  | MZL - 15263 | 19/11/2023 16:21 | 19/11/2023 18:55 | Meio ambiente - Vento                | 217  |
| 17598313 | 1  | MZL - 15263 | 19/11/2023 16:21 | 19/11/2023 18:55 | Meio ambiente - Vento                | 5    |
| 17598312 | 8  | MZL - 15263 | 19/11/2023 15:44 | 19/11/2023 16:09 | Meio ambiente - Vento                | 2    |
| 17598312 | 7  | MZL - 15263 | 19/11/2023 15:44 | 19/11/2023 16:09 | Meio ambiente - Vento                | 72   |
| 17598312 | 6  | MZL - 15263 | 19/11/2023 15:44 | 19/11/2023 16:09 | Meio ambiente - Vento                | 2381 |
| 17598312 | 5  | MZL - 15263 | 19/11/2023 15:44 | 19/11/2023 16:09 | Meio ambiente - Vento                | 209  |
| 17598312 | 4  | MZL - 15263 | 19/11/2023 15:44 | 19/11/2023 16:09 | Meio ambiente - Vento                | 1    |
| 17598312 | 3  | MZL - 15263 | 19/11/2023 15:44 | 19/11/2023 16:09 | Meio ambiente - Vento                | 1515 |
| 17598312 | 2  | MZL - 15263 | 19/11/2023 15:44 | 19/11/2023 16:09 | Meio ambiente - Vento                | 69   |
| 17598312 | 1  | MZL - 15263 | 19/11/2023 15:44 | 19/11/2023 16:09 | Meio ambiente - Vento                | 158  |
| 17598311 | 3  | MZL - 15263 | 19/11/2023 12:53 | 19/11/2023 12:57 | Meio ambiente - Vento                | 1    |
| 17598310 | 21 | MZL - 15263 | 19/11/2023 12:52 | 20/11/2023 18:39 | Meio ambiente - Vento                | 5    |
| 17598310 | 20 | MZL - 15263 | 19/11/2023 12:52 | 19/11/2023 15:54 | Meio ambiente - Vento                | 514  |
| 17598310 | 19 | MZL - 15263 | 19/11/2023 12:52 | 19/11/2023 15:54 | Meio ambiente - Vento                | 1    |
| 17598310 | 18 | MZL - 15263 | 19/11/2023 12:52 | 19/11/2023 15:54 | Meio ambiente - Vento                | 239  |
| 17598310 | 16 | MZL - 15263 | 19/11/2023 12:52 | 19/11/2023 14:29 | Meio ambiente - Vento                | 1064 |
| 17598310 | 15 | MZL - 15263 | 19/11/2023 12:52 | 19/11/2023 14:29 | Meio ambiente - Vento                | 5    |
| 17598310 | 14 | MZL - 15263 | 19/11/2023 12:52 | 19/11/2023 14:29 | Meio ambiente - Vento                | 68   |
| 17598310 | 13 | MZL - 15263 | 19/11/2023 12:52 | 19/11/2023 14:29 | Meio ambiente - Vento                | 158  |
| 17598310 | 12 | MZL - 15263 | 19/11/2023 12:52 | 19/11/2023 14:26 | Meio ambiente - Vento                | 1271 |
| 17598310 | 10 | MZL - 15263 | 19/11/2023 12:52 | 19/11/2023 14:26 | Meio ambiente - Vento                | 471  |
| 17598310 | 9  | MZL - 15263 | 19/11/2023 12:52 | 19/11/2023 14:18 | Meio ambiente - Vento                | 2    |
| 17598310 | 8  | MZL - 15263 | 19/11/2023 12:52 | 19/11/2023 14:18 | Meio ambiente - Vento                | 72   |
| 17598310 | 7  | MZL - 15263 | 19/11/2023 12:52 | 19/11/2023 14:18 | Meio ambiente - Vento                | 46   |
| 17598310 | 6  | MZL - 15263 | 19/11/2023 12:52 | 19/11/2023 14:18 | Meio ambiente - Vento                | 209  |
| 17598310 | 5  | MZL - 15263 | 19/11/2023 12:52 | 19/11/2023 14:18 | Meio ambiente - Vento                | 1    |
| 17598310 | 4  | MZL - 15263 | 19/11/2023 12:52 | 19/11/2023 14:18 | Meio ambiente - Vento                | 1039 |
| 17598310 | 3  | MZL - 15263 | 19/11/2023 12:52 | 19/11/2023 14:18 | Meio ambiente - Vento                | 1    |
| 17598310 | 2  | MZL - 15263 | 19/11/2023 12:52 | 19/11/2023 13:48 | Meio ambiente - Vento                | 1253 |
| 17598310 | 1  | MZL - 15263 | 19/11/2023 12:52 | 19/11/2023 13:48 | Meio ambiente - Vento                | 1    |
| 17598309 | 9  | MZL - 15263 | 19/11/2023 12:44 | 19/11/2023 16:16 | Meio ambiente - Vento                | 360  |
| 17598309 | 8  | MZL - 15263 | 19/11/2023 12:44 | 19/11/2023 16:16 | Meio ambiente - Vento                | 1    |
| 17598309 | 7  | MZL - 15263 | 19/11/2023 12:44 | 19/11/2023 16:16 | Meio ambiente - Vento                | 217  |
| 17598309 | 6  | MZL - 15263 | 19/11/2023 12:44 | 19/11/2023 16:16 | Meio ambiente - Vento                | 5    |
| 17598309 | 5  | MZL - 15263 | 19/11/2023 12:44 | 19/11/2023 13:07 | Meio ambiente - Vento                | 428  |
| 17598309 | 4  | MZL - 15263 | 19/11/2023 12:44 | 19/11/2023 13:07 | Meio ambiente - Vento                | 821  |
| 17598309 | 3  | MZL - 15263 | 19/11/2023 12:44 | 19/11/2023 13:07 | Meio ambiente - Vento                | 38   |
| 17598309 | 2  | MZL - 15263 | 19/11/2023 12:44 | 19/11/2023 12:53 | Meio ambiente - Vento                | 257  |
| 17598309 | 1  | MZL - 15263 | 19/11/2023 12:44 | 19/11/2023 12:53 | Meio ambiente - Vento                | 1    |
| 17525064 | 1  | MZL - 15263 | 19/11/2023 10:35 | 19/11/2023 12:09 | Meio ambiente - Descarga Atmosférica | 7    |

|          |   |              |                  |                  |                                      |      |
|----------|---|--------------|------------------|------------------|--------------------------------------|------|
| 17529658 | 1 | MZL - 15263  | 19/11/2023 20:00 | 20/11/2023 13:56 | Meio ambiente - Árvore ou Vegetação  | 3    |
| 17528339 | 1 | MZL - 15263  | 19/11/2023 18:51 | 20/11/2023 11:39 | Meio ambiente - Árvore ou Vegetação  | 1    |
| 17529199 | 3 | MZL - 15263  | 19/11/2023 14:02 | 20/11/2023 14:00 | Meio ambiente - Árvore ou Vegetação  | 21   |
| 17529199 | 2 | MZL - 15263  | 19/11/2023 14:02 | 19/11/2023 18:46 | Meio ambiente - Árvore ou Vegetação  | 12   |
| 17529199 | 1 | MZL - 15263  | 19/11/2023 14:02 | 19/11/2023 18:46 | Meio ambiente - Árvore ou Vegetação  | 13   |
| 17532208 | 1 | MZL - 15263  | 20/11/2023 16:31 | 20/11/2023 22:56 | Não classificada                     | 3    |
| 17529659 | 5 | MZL - 15263  | 20/11/2023 04:18 | 20/11/2023 14:37 | Meio ambiente - Árvore ou Vegetação  | 87   |
| 17530931 | 1 | MZL - 15263  | 20/11/2023 11:29 | 20/11/2023 17:07 | Meio ambiente - Descarga Atmosférica | 7    |
| 17535048 | 1 | MZL - 15263  | 20/11/2023 10:21 | 21/11/2023 15:53 | Meio ambiente - Descarga Atmosférica | 1    |
| 17527820 | 1 | MZL - 15263  | 20/11/2023 08:24 | 20/11/2023 09:54 | Meio ambiente - Descarga Atmosférica | 4    |
| 17529663 | 1 | MZL - 15263  | 20/11/2023 08:17 | 20/11/2023 15:15 | Meio ambiente - Descarga Atmosférica | 3    |
| 17529659 | 6 | MZL - 15263  | 20/11/2023 04:18 | 20/11/2023 14:37 | Meio ambiente - Árvore ou Vegetação  | 26   |
| 17529659 | 4 | MZL - 15263  | 20/11/2023 04:18 | 20/11/2023 14:19 | Meio ambiente - Árvore ou Vegetação  | 93   |
| 17529659 | 3 | MZL - 15263  | 20/11/2023 04:18 | 20/11/2023 14:19 | Meio ambiente - Árvore ou Vegetação  | 89   |
| 17529659 | 2 | MZL - 15263  | 20/11/2023 04:18 | 20/11/2023 13:56 | Meio ambiente - Árvore ou Vegetação  | 28   |
| 17529659 | 1 | MZL - 15263  | 20/11/2023 04:18 | 20/11/2023 13:56 | Meio ambiente - Árvore ou Vegetação  | 1    |
| 17528256 | 1 | MZL - 15263  | 20/11/2023 07:04 | 20/11/2023 11:20 | Meio ambiente - Árvore ou Vegetação  | 25   |
| 17529252 | 1 | MZL - 15263  | 20/11/2023 06:52 | 20/11/2023 14:43 | Meio ambiente - Descarga Atmosférica | 1    |
| 17538060 | 1 | MZL - 15263  | 21/11/2023 15:00 | 22/11/2023 09:10 | Meio ambiente - Árvore ou Vegetação  | 1    |
| 17533770 | 1 | MZL - 15263  | 21/11/2023 07:20 | 21/11/2023 11:35 | Meio ambiente - Árvore ou Vegetação  | 7    |
| 17528485 | 1 | NERU - 15261 | 19/11/2023 17:12 | 20/11/2023 12:08 | Meio ambiente - Árvore ou Vegetação  | 1    |
| 17595056 | 1 | NERU - 15261 | 19/11/2023 10:04 | 21/11/2023 16:50 | Meio ambiente - Vento                | 13   |
| 17527649 | 1 | NERU - 15261 | 19/11/2023 16:25 | 20/11/2023 09:34 | Não classificada                     | 12   |
| 17525788 | 1 | NERU - 15261 | 19/11/2023 15:52 | 19/11/2023 16:07 | Meio ambiente - Vento                | 37   |
| 17528732 | 3 | NERU - 15261 | 19/11/2023 15:34 | 20/11/2023 12:30 | Meio ambiente - Vento                | 5    |
| 17528732 | 1 | NERU - 15261 | 19/11/2023 15:34 | 20/11/2023 12:30 | Meio ambiente - Vento                | 32   |
| 17530628 | 1 | NERU - 15261 | 19/11/2023 15:44 | 19/11/2023 18:30 | Meio ambiente - Vento                | 59   |
| 17529172 | 1 | NERU - 15261 | 19/11/2023 14:52 | 20/11/2023 13:24 | Não classificada                     | 48   |
| 17525820 | 4 | NERU - 15261 | 19/11/2023 10:08 | 19/11/2023 16:24 | Meio ambiente - Árvore ou Vegetação  | 80   |
| 17525820 | 2 | NERU - 15261 | 19/11/2023 10:08 | 19/11/2023 16:24 | Meio ambiente - Árvore ou Vegetação  | 32   |
| 17525820 | 1 | NERU - 15261 | 19/11/2023 10:08 | 19/11/2023 16:24 | Meio ambiente - Árvore ou Vegetação  | 2    |
| 17533345 | 1 | NERU - 15261 | 19/11/2023 14:37 | 21/11/2023 10:22 | Meio ambiente - Descarga Atmosférica | 1    |
| 17526410 | 1 | NERU - 15261 | 19/11/2023 14:10 | 19/11/2023 19:57 | Meio ambiente - Descarga Atmosférica | 65   |
| 17616303 | 3 | NERU - 15261 | 19/11/2023 14:12 | 21/11/2023 10:25 | Meio ambiente - Árvore ou Vegetação  | 36   |
| 17616303 | 2 | NERU - 15261 | 19/11/2023 14:12 | 20/11/2023 15:51 | Meio ambiente - Árvore ou Vegetação  | 30   |
| 17616303 | 1 | NERU - 15261 | 19/11/2023 14:12 | 20/11/2023 15:51 | Meio ambiente - Árvore ou Vegetação  | 717  |
| 17532245 | 3 | NERU - 15261 | 19/11/2023 23:02 | 19/11/2023 23:17 | Meio ambiente - Vento                | 4    |
| 17532245 | 2 | NERU - 15261 | 19/11/2023 23:02 | 19/11/2023 23:17 | Meio ambiente - Vento                | 122  |
| 17532245 | 1 | NERU - 15261 | 19/11/2023 23:02 | 19/11/2023 23:17 | Meio ambiente - Vento                | 376  |
| 17532244 | 8 | NERU - 15261 | 19/11/2023 14:03 | 20/11/2023 22:58 | Meio ambiente - Vento                | 12   |
| 17532244 | 7 | NERU - 15261 | 19/11/2023 14:03 | 20/11/2023 11:31 | Meio ambiente - Vento                | 36   |
| 17532244 | 6 | NERU - 15261 | 19/11/2023 14:03 | 20/11/2023 11:06 | Meio ambiente - Vento                | 4    |
| 17532244 | 5 | NERU - 15261 | 19/11/2023 14:03 | 19/11/2023 23:56 | Meio ambiente - Vento                | 120  |
| 17532244 | 4 | NERU - 15261 | 19/11/2023 14:03 | 19/11/2023 21:52 | Meio ambiente - Vento                | 4    |
| 17532244 | 3 | NERU - 15261 | 19/11/2023 14:03 | 19/11/2023 21:52 | Meio ambiente - Vento                | 122  |
| 17532244 | 2 | NERU - 15261 | 19/11/2023 14:03 | 19/11/2023 21:52 | Meio ambiente - Vento                | 376  |
| 17532244 | 1 | NERU - 15261 | 19/11/2023 14:03 | 19/11/2023 16:44 | Meio ambiente - Vento                | 1775 |
| 17612608 | 4 | NERU - 15261 | 19/11/2023 22:04 | 19/11/2023 22:22 | Meio ambiente - Vento                | 5    |
| 17612608 | 3 | NERU - 15261 | 19/11/2023 22:04 | 19/11/2023 22:22 | Meio ambiente - Vento                | 2516 |
| 17612608 | 2 | NERU - 15261 | 19/11/2023 22:04 | 19/11/2023 22:22 | Meio ambiente - Vento                | 1531 |
| 17612608 | 1 | NERU - 15261 | 19/11/2023 22:04 | 19/11/2023 22:22 | Meio ambiente - Vento                | 115  |
| 17612607 | 4 | NERU - 15261 | 19/11/2023 14:06 | 21/11/2023 15:40 | Meio ambiente - Vento                | 10   |
| 17612607 | 3 | NERU - 15261 | 19/11/2023 14:06 | 20/11/2023 12:07 | Meio ambiente - Vento                | 30   |
| 17612607 | 2 | NERU - 15261 | 19/11/2023 14:06 | 20/11/2023 12:07 | Meio ambiente - Vento                | 850  |
| 17612607 | 1 | NERU - 15261 | 19/11/2023 14:06 | 20/11/2023 12:07 | Meio ambiente - Vento                | 1    |
| 17627790 | 3 | NERU - 15261 | 19/11/2023 14:03 | 20/11/2023 16:00 | Meio ambiente - Vento                | 17   |
| 17627790 | 2 | NERU - 15261 | 19/11/2023 14:03 | 19/11/2023 17:45 | Meio ambiente - Vento                | 1695 |
| 17627790 | 1 | NERU - 15261 | 19/11/2023 14:03 | 19/11/2023 17:19 | Meio ambiente - Vento                | 52   |
| 17595052 | 1 | NERU - 15261 | 19/11/2023 12:22 | 20/11/2023 19:29 | Meio ambiente - Vento                | 49   |

|          |    |              |                  |                  |                                      |      |
|----------|----|--------------|------------------|------------------|--------------------------------------|------|
| 17531196 | 1  | NERU - 15261 | 19/11/2023 11:40 | 20/11/2023 19:05 | Meio ambiente - Árvore ou Vegetação  | 1    |
| 17525236 | 1  | NERU - 15261 | 19/11/2023 10:02 | 19/11/2023 13:28 | Não classificada                     | 3    |
| 17535073 | 1  | NERU - 15261 | 19/11/2023 18:55 | 21/11/2023 16:20 | Meio ambiente - Vento                | 25   |
| 17536916 | 1  | NERU - 15261 | 19/11/2023 18:24 | 21/11/2023 18:30 | Meio ambiente - Vento                | 6    |
| 17530086 | 1  | NERU - 15261 | 19/11/2023 20:10 | 20/11/2023 16:09 | Meio ambiente - Árvore ou Vegetação  | 96   |
| 17535292 | 1  | NERU - 15261 | 19/11/2023 20:07 | 21/11/2023 16:12 | Meio ambiente - Descarga Atmosférica | 8    |
| 17530074 | 1  | NERU - 15261 | 19/11/2023 19:11 | 20/11/2023 16:42 | Meio ambiente - Descarga Atmosférica | 5    |
| 17532246 | 1  | NERU - 15261 | 20/11/2023 23:21 | 20/11/2023 23:28 | Meio ambiente - Vento                | 16   |
| 17539968 | 1  | NERU - 15261 | 20/11/2023 10:49 | 22/11/2023 16:00 | Meio ambiente - Vento                | 1    |
| 17533262 | 2  | NERU - 15261 | 20/11/2023 09:26 | 21/11/2023 10:04 | Meio ambiente - Árvore ou Vegetação  | 10   |
| 17533262 | 1  | NERU - 15261 | 20/11/2023 09:26 | 21/11/2023 10:04 | Meio ambiente - Árvore ou Vegetação  | 8    |
| 17536765 | 1  | NERU - 15261 | 20/11/2023 08:15 | 21/11/2023 20:45 | Meio ambiente - Vento                | 21   |
| 17542005 | 1  | NERU - 15261 | 20/11/2023 11:50 | 23/11/2023 00:37 | Meio ambiente - Árvore ou Vegetação  | 12   |
| 17535134 | 1  | NERU - 15261 | 20/11/2023 20:12 | 21/11/2023 15:38 | Meio ambiente - Descarga Atmosférica | 1    |
| 17538447 | 1  | NERU - 15261 | 20/11/2023 19:21 | 22/11/2023 10:34 | Meio ambiente - Vento                | 1    |
| 17595226 | 1  | NERU - 15261 | 20/11/2023 18:48 | 21/11/2023 23:47 | Meio ambiente - Vento                | 68   |
| 17535099 | 1  | NERU - 15261 | 20/11/2023 17:00 | 21/11/2023 15:50 | Meio ambiente - Vento                | 19   |
| 17534794 | 1  | NERU - 15261 | 20/11/2023 17:12 | 21/11/2023 14:54 | Não classificada                     | 5    |
| 17534505 | 1  | NERU - 15261 | 20/11/2023 12:26 | 21/11/2023 14:21 | Meio ambiente - Descarga Atmosférica | 1    |
| 17541154 | 1  | NERU - 15261 | 20/11/2023 11:27 | 22/11/2023 19:53 | Meio ambiente - Descarga Atmosférica | 6    |
| 17535998 | 1  | NERU - 15261 | 20/11/2023 16:25 | 21/11/2023 17:37 | Meio ambiente - Vento                | 1    |
| 17535086 | 1  | NERU - 15261 | 20/11/2023 15:34 | 21/11/2023 15:53 | Meio ambiente - Vento                | 2    |
| 17535668 | 1  | NERU - 15261 | 20/11/2023 14:11 | 21/11/2023 16:34 | Não classificada                     | 9    |
| 17535060 | 1  | NERU - 15261 | 20/11/2023 12:06 | 21/11/2023 15:30 | Não classificada                     | 1    |
| 17537444 | 1  | NERU - 15261 | 20/11/2023 11:13 | 21/11/2023 23:56 | Não classificada                     | 16   |
| 17529793 | 1  | NERU - 15261 | 20/11/2023 10:53 | 20/11/2023 14:48 | Não classificada                     | 19   |
| 17529785 | 1  | NERU - 15261 | 20/11/2023 10:34 | 20/11/2023 14:53 | Meio ambiente - Vento                | 35   |
| 17536917 | 2  | NERU - 15261 | 20/11/2023 09:58 | 21/11/2023 18:30 | Meio ambiente - Vento                | 8    |
| 17536917 | 1  | NERU - 15261 | 20/11/2023 09:58 | 21/11/2023 12:06 | Meio ambiente - Vento                | 7    |
| 17531374 | 1  | NERU - 15261 | 20/11/2023 09:26 | 20/11/2023 18:40 | Não classificada                     | 1    |
| 17535039 | 1  | NERU - 15261 | 20/11/2023 09:10 | 21/11/2023 15:35 | Meio ambiente - Descarga Atmosférica | 2    |
| 17529715 | 1  | NERU - 15261 | 20/11/2023 09:05 | 20/11/2023 15:07 | Não classificada                     | 1    |
| 17531726 | 1  | NERU - 15261 | 20/11/2023 08:47 | 20/11/2023 21:14 | Não classificada                     | 5    |
| 17531981 | 2  | NERU - 15261 | 20/11/2023 08:41 | 20/11/2023 21:39 | Meio ambiente - Vento                | 4    |
| 17531981 | 1  | NERU - 15261 | 20/11/2023 08:41 | 20/11/2023 21:39 | Meio ambiente - Vento                | 4    |
| 17528690 | 2  | NERU - 15261 | 20/11/2023 08:30 | 20/11/2023 13:03 | Não classificada                     | 28   |
| 17528690 | 1  | NERU - 15261 | 20/11/2023 08:30 | 20/11/2023 13:03 | Não classificada                     | 3    |
| 17568975 | 2  | NERU - 15261 | 20/11/2023 08:04 | 20/11/2023 08:21 | Meio ambiente - Descarga Atmosférica | 10   |
| 17568975 | 1  | NERU - 15261 | 20/11/2023 08:04 | 20/11/2023 08:21 | Meio ambiente - Descarga Atmosférica | 256  |
| 17568960 | 13 | NERU - 15261 | 20/11/2023 01:20 | 20/11/2023 09:54 | Meio ambiente - Descarga Atmosférica | 4    |
| 17568960 | 12 | NERU - 15261 | 20/11/2023 01:20 | 20/11/2023 09:54 | Meio ambiente - Descarga Atmosférica | 122  |
| 17568960 | 11 | NERU - 15261 | 20/11/2023 01:20 | 20/11/2023 09:54 | Meio ambiente - Descarga Atmosférica | 496  |
| 17568960 | 10 | NERU - 15261 | 20/11/2023 01:20 | 20/11/2023 08:27 | Meio ambiente - Descarga Atmosférica | 1775 |
| 17568960 | 9  | NERU - 15261 | 20/11/2023 01:20 | 20/11/2023 08:25 | Meio ambiente - Descarga Atmosférica | 204  |
| 17568960 | 8  | NERU - 15261 | 20/11/2023 01:20 | 20/11/2023 08:23 | Meio ambiente - Descarga Atmosférica | 5    |
| 17568960 | 7  | NERU - 15261 | 20/11/2023 01:20 | 20/11/2023 08:23 | Meio ambiente - Descarga Atmosférica | 1060 |
| 17568960 | 5  | NERU - 15261 | 20/11/2023 01:20 | 20/11/2023 08:21 | Meio ambiente - Descarga Atmosférica | 30   |
| 17568960 | 4  | NERU - 15261 | 20/11/2023 01:20 | 20/11/2023 08:21 | Meio ambiente - Descarga Atmosférica | 2518 |
| 17568960 | 3  | NERU - 15261 | 20/11/2023 01:20 | 20/11/2023 08:21 | Meio ambiente - Descarga Atmosférica | 244  |
| 17568960 | 2  | NERU - 15261 | 20/11/2023 01:20 | 20/11/2023 08:21 | Meio ambiente - Descarga Atmosférica | 3552 |
| 17568960 | 1  | NERU - 15261 | 20/11/2023 01:20 | 20/11/2023 08:21 | Meio ambiente - Descarga Atmosférica | 1    |
| 17542725 | 3  | NERU - 15261 | 21/11/2023 12:01 | 23/11/2023 10:40 | Meio ambiente - Vento                | 5    |
| 17542725 | 2  | NERU - 15261 | 21/11/2023 12:01 | 21/11/2023 19:45 | Meio ambiente - Vento                | 2    |
| 17535447 | 1  | NERU - 15261 | 21/11/2023 12:27 | 21/11/2023 16:24 | Não classificada                     | 1    |
| 17536088 | 1  | NERU - 15261 | 21/11/2023 12:34 | 21/11/2023 17:30 | Meio ambiente - Vento                | 1    |
| 17538121 | 1  | NERU - 15261 | 21/11/2023 11:49 | 22/11/2023 09:19 | Meio ambiente - Árvore ou Vegetação  | 2    |
| 17536276 | 2  | NERU - 15261 | 21/11/2023 10:33 | 21/11/2023 18:39 | Meio ambiente - Descarga Atmosférica | 6    |
| 17536276 | 1  | NERU - 15261 | 21/11/2023 10:33 | 21/11/2023 18:39 | Meio ambiente - Descarga Atmosférica | 22   |
| 17535772 | 1  | NERU - 15261 | 21/11/2023 09:38 | 21/11/2023 16:36 | Meio ambiente - Vento                | 1    |

|          |   |              |                  |                  |                                      |      |
|----------|---|--------------|------------------|------------------|--------------------------------------|------|
| 17533555 | 2 | NERU - 15261 | 21/11/2023 08:44 | 21/11/2023 11:09 | Meio ambiente - Descarga Atmosférica | 975  |
| 17534534 | 1 | NERU - 15261 | 21/11/2023 05:43 | 21/11/2023 14:18 | Não classificada                     | 35   |
| 17535100 | 1 | NERU - 15261 | 21/11/2023 13:47 | 21/11/2023 16:00 | Meio ambiente - Vento                | 46   |
| 17527121 | 1 | NLAE - 16314 | 19/11/2023 19:30 | 20/11/2023 02:47 | Meio ambiente - Vento                | 1    |
| 17531511 | 1 | NLAE - 16314 | 20/11/2023 16:37 | 20/11/2023 18:49 | Meio ambiente - Árvore ou Vegetação  | 4    |
| 17633604 | 1 | NLAE - 16314 | 20/11/2023 15:00 | 20/11/2023 15:04 | Meio ambiente - Árvore ou Vegetação  | 1    |
| 17528641 | 2 | NLAU - 16313 | 19/11/2023 16:50 | 20/11/2023 12:37 | Meio ambiente - Árvore ou Vegetação  | 93   |
| 17528641 | 1 | NLAU - 16313 | 19/11/2023 16:50 | 19/11/2023 17:25 | Meio ambiente - Árvore ou Vegetação  | 152  |
| 17528640 | 1 | NLAU - 16313 | 19/11/2023 16:40 | 19/11/2023 16:46 | Meio ambiente - Árvore ou Vegetação  | 844  |
| 17528639 | 1 | NLAU - 16313 | 19/11/2023 14:19 | 20/11/2023 12:37 | Meio ambiente - Árvore ou Vegetação  | 51   |
| 17526385 | 1 | NLAU - 16313 | 19/11/2023 15:00 | 19/11/2023 19:35 | Meio ambiente - Vento                | 23   |
| 17633432 | 1 | NLAU - 16313 | 19/11/2023 13:51 | 19/11/2023 16:32 | Meio ambiente - Descarga Atmosférica | 336  |
| 17532267 | 4 | NLAU - 16313 | 19/11/2023 23:41 | 20/11/2023 20:26 | Meio ambiente - Árvore ou Vegetação  | 206  |
| 17532267 | 3 | NLAU - 16313 | 19/11/2023 23:41 | 20/11/2023 11:35 | Meio ambiente - Árvore ou Vegetação  | 157  |
| 17532267 | 2 | NLAU - 16313 | 19/11/2023 23:41 | 20/11/2023 02:20 | Meio ambiente - Árvore ou Vegetação  | 751  |
| 17527163 | 1 | NLAU - 16313 | 19/11/2023 22:45 | 20/11/2023 04:40 | Meio ambiente - Árvore ou Vegetação  | 191  |
| 17577742 | 1 | NLAU - 16313 | 19/11/2023 22:38 | 20/11/2023 15:15 | Meio ambiente - Vento                | 6    |
| 17527148 | 1 | NLAU - 16313 | 19/11/2023 22:26 | 20/11/2023 03:23 | Meio ambiente - Vento                | 111  |
| 17565007 | 4 | NLAU - 16313 | 19/11/2023 20:48 | 20/11/2023 02:54 | Meio ambiente - Vento                | 274  |
| 17565007 | 3 | NLAU - 16313 | 19/11/2023 20:48 | 20/11/2023 02:28 | Meio ambiente - Vento                | 2049 |
| 17565007 | 2 | NLAU - 16313 | 19/11/2023 20:48 | 20/11/2023 00:32 | Meio ambiente - Vento                | 312  |
| 17565007 | 1 | NLAU - 16313 | 19/11/2023 20:48 | 19/11/2023 20:53 | Meio ambiente - Vento                | 430  |
| 17577524 | 1 | NLAU - 16313 | 19/11/2023 20:46 | 20/11/2023 02:30 | Meio ambiente - Vento                | 116  |
| 17527121 | 1 | NLAU - 16313 | 19/11/2023 19:30 | 20/11/2023 02:47 | Meio ambiente - Vento                | 8    |
| 17532458 | 1 | NLAU - 16313 | 20/11/2023 21:29 | 20/11/2023 22:27 | Meio ambiente - Árvore ou Vegetação  | 52   |
| 17532531 | 1 | NLAU - 16313 | 20/11/2023 20:11 | 21/11/2023 03:34 | Meio ambiente - Árvore ou Vegetação  | 192  |
| 17532577 | 1 | NLAU - 16313 | 20/11/2023 19:45 | 21/11/2023 06:39 | Meio ambiente - Descarga Atmosférica | 85   |
| 17532687 | 1 | NLAU - 16313 | 20/11/2023 19:40 | 21/11/2023 07:38 | Meio ambiente - Descarga Atmosférica | 9    |
| 17531612 | 1 | NLAU - 16313 | 20/11/2023 18:33 | 20/11/2023 19:48 | Não classificada                     | 251  |
| 17531511 | 1 | NLAU - 16313 | 20/11/2023 16:37 | 20/11/2023 18:49 | Meio ambiente - Árvore ou Vegetação  | 137  |
| 17630237 | 1 | NLAU - 16313 | 20/11/2023 05:10 | 20/11/2023 14:39 | Não classificada                     | 1    |
| 17540407 | 1 | NLAU - 16313 | 20/11/2023 13:41 | 22/11/2023 16:50 | Meio ambiente - Árvore ou Vegetação  | 15   |
| 17540406 | 2 | NLAU - 16313 | 20/11/2023 05:47 | 22/11/2023 16:50 | Meio ambiente - Árvore ou Vegetação  | 55   |
| 17540406 | 1 | NLAU - 16313 | 20/11/2023 05:47 | 22/11/2023 16:50 | Meio ambiente - Árvore ou Vegetação  | 1    |
| 17530411 | 1 | NLAU - 16313 | 20/11/2023 12:29 | 20/11/2023 16:17 | Meio ambiente - Árvore ou Vegetação  | 16   |
| 17530410 | 1 | NLAU - 16313 | 20/11/2023 07:28 | 20/11/2023 16:17 | Meio ambiente - Árvore ou Vegetação  | 10   |
| 17530892 | 1 | NLAU - 16313 | 20/11/2023 10:34 | 20/11/2023 18:06 | Meio ambiente - Descarga Atmosférica | 15   |
| 17530247 | 1 | NLAU - 16313 | 20/11/2023 08:04 | 20/11/2023 16:17 | Meio ambiente - Descarga Atmosférica | 192  |
| 17527866 | 1 | NLAU - 16313 | 20/11/2023 06:46 | 20/11/2023 10:16 | Meio ambiente - Vento                | 15   |
| 17530170 | 1 | NLAU - 16313 | 20/11/2023 06:45 | 20/11/2023 17:02 | Meio ambiente - Árvore ou Vegetação  | 1    |
| 17529581 | 1 | NLAU - 16313 | 20/11/2023 06:26 | 20/11/2023 15:32 | Meio ambiente - Árvore ou Vegetação  | 109  |
| 17533100 | 1 | NLAU - 16313 | 20/11/2023 06:13 | 21/11/2023 09:39 | Meio ambiente - Vento                | 1    |
| 17530155 | 1 | NLAU - 16313 | 20/11/2023 05:59 | 20/11/2023 16:17 | Meio ambiente - Descarga Atmosférica | 22   |
| 17529566 | 1 | NLAU - 16313 | 20/11/2023 05:39 | 20/11/2023 14:56 | Meio ambiente - Árvore ou Vegetação  | 191  |
| 17630090 | 1 | NLAU - 16313 | 20/11/2023 05:19 | 20/11/2023 14:11 | Meio ambiente - Vento                | 132  |
| 17529558 | 1 | NLAU - 16313 | 20/11/2023 02:30 | 20/11/2023 15:11 | Não classificada                     | 80   |
| 17530737 | 1 | NLAU - 16313 | 20/11/2023 11:43 | 20/11/2023 11:55 | Meio ambiente - Descarga Atmosférica | 160  |
| 17527459 | 1 | NLAU - 16313 | 20/11/2023 00:55 | 20/11/2023 08:27 | Meio ambiente - Vento                | 162  |
| 17530123 | 1 | NLAU - 16313 | 20/11/2023 00:18 | 20/11/2023 15:03 | Não classificada                     | 65   |
| 17565014 | 2 | NLAU - 16313 | 20/11/2023 03:06 | 21/11/2023 19:22 | Meio ambiente - Vento                | 4    |
| 17565014 | 1 | NLAU - 16313 | 20/11/2023 03:06 | 20/11/2023 04:20 | Meio ambiente - Vento                | 270  |
| 17537305 | 2 | NLAU - 16313 | 21/11/2023 10:42 | 21/11/2023 16:03 | Não classificada                     | 196  |
| 17631460 | 1 | NLAU - 16313 | 21/11/2023 17:18 | 21/11/2023 20:40 | Meio ambiente - Árvore ou Vegetação  | 131  |
| 17578536 | 1 | NLAU - 16313 | 21/11/2023 16:33 | 21/11/2023 23:38 | Meio ambiente - Árvore ou Vegetação  | 44   |
| 17541034 | 1 | NLAU - 16313 | 21/11/2023 10:23 | 22/11/2023 16:16 | Meio ambiente - Árvore ou Vegetação  | 15   |
| 17537305 | 1 | NLAU - 16313 | 21/11/2023 10:42 | 21/11/2023 11:50 | Não classificada                     | 767  |
| 17631097 | 1 | NLAU - 16313 | 21/11/2023 09:11 | 21/11/2023 15:45 | Meio ambiente - Vento                | 131  |
| 17633302 | 1 | NLAU - 16313 | 21/11/2023 05:10 | 21/11/2023 08:16 | Meio ambiente - Vento                | 131  |
| 17533873 | 1 | NLAU - 16313 | 21/11/2023 04:30 | 21/11/2023 11:54 | Meio ambiente - Vento                | 1    |

|          |   |             |                  |                  |                                      |     |
|----------|---|-------------|------------------|------------------|--------------------------------------|-----|
| 17526832 | 2 | NNE - 15262 | 19/11/2023 18:50 | 19/11/2023 22:49 | Não classificada                     | 42  |
| 17531088 | 1 | NNE - 15262 | 20/11/2023 15:15 | 20/11/2023 18:10 | Não classificada                     | 1   |
| 17535831 | 1 | NNE - 15262 | 21/11/2023 13:38 | 21/11/2023 16:52 | Não classificada                     | 6   |
| 17540412 | 1 | NNE - 15262 | 21/11/2023 05:59 | 21/11/2023 11:27 | Meio ambiente - Descarga Atmosférica | 2   |
| 17526160 | 1 | NOG - 15650 | 19/11/2023 14:57 | 19/11/2023 18:07 | Meio ambiente - Árvore ou Vegetação  | 29  |
| 17623954 | 1 | NOG - 15650 | 19/11/2023 21:28 | 20/11/2023 15:17 | Meio ambiente - Descarga Atmosférica | 25  |
| 17527153 | 1 | NOG - 15650 | 19/11/2023 21:57 | 20/11/2023 03:52 | Meio ambiente - Descarga Atmosférica | 74  |
| 17527099 | 1 | NOG - 15650 | 19/11/2023 21:56 | 20/11/2023 02:01 | Meio ambiente - Descarga Atmosférica | 107 |
| 17527131 | 1 | NOG - 15650 | 19/11/2023 21:53 | 20/11/2023 02:58 | Meio ambiente - Vento                | 263 |
| 17536691 | 6 | NOG - 15650 | 19/11/2023 21:18 | 20/11/2023 13:37 | Meio ambiente - Vento                | 16  |
| 17536691 | 5 | NOG - 15650 | 19/11/2023 21:18 | 20/11/2023 13:37 | Meio ambiente - Vento                | 36  |
| 17536691 | 4 | NOG - 15650 | 19/11/2023 21:18 | 20/11/2023 13:37 | Meio ambiente - Vento                | 42  |
| 17536691 | 3 | NOG - 15650 | 19/11/2023 21:18 | 20/11/2023 12:55 | Meio ambiente - Vento                | 180 |
| 17536691 | 2 | NOG - 15650 | 19/11/2023 21:18 | 20/11/2023 10:10 | Meio ambiente - Vento                | 1   |
| 17536691 | 1 | NOG - 15650 | 19/11/2023 21:18 | 20/11/2023 10:10 | Meio ambiente - Vento                | 52  |
| 17532468 | 1 | NOG - 15650 | 20/11/2023 21:31 | 20/11/2023 23:33 | Meio ambiente - Descarga Atmosférica | 142 |
| 17529248 | 1 | NOG - 15650 | 20/11/2023 06:32 | 20/11/2023 14:33 | Meio ambiente - Vento                | 13  |
| 17528021 | 1 | NOG - 15650 | 20/11/2023 05:32 | 20/11/2023 10:39 | Meio ambiente - Descarga Atmosférica | 31  |
| 17527383 | 1 | NOG - 15650 | 20/11/2023 04:18 | 20/11/2023 08:08 | Meio ambiente - Vento                | 142 |
| 17527463 | 1 | NOG - 15650 | 20/11/2023 03:13 | 20/11/2023 08:28 | Meio ambiente - Árvore ou Vegetação  | 37  |
| 17527622 | 1 | NOG - 15650 | 20/11/2023 03:11 | 20/11/2023 09:09 | Meio ambiente - Vento                | 62  |
| 17536692 | 2 | NOG - 15650 | 20/11/2023 11:50 | 20/11/2023 13:40 | Meio ambiente - Vento                | 1   |
| 17536692 | 1 | NOG - 15650 | 20/11/2023 11:50 | 20/11/2023 13:40 | Meio ambiente - Vento                | 52  |
| 17578327 | 1 | NOG - 15650 | 21/11/2023 17:46 | 21/11/2023 19:00 | Não classificada                     | 25  |
| 17536933 | 6 | NOG - 15650 | 21/11/2023 15:17 | 21/11/2023 21:25 | Meio ambiente - Árvore ou Vegetação  | 186 |
| 17536933 | 4 | NOG - 15650 | 21/11/2023 15:17 | 21/11/2023 17:06 | Meio ambiente - Árvore ou Vegetação  | 48  |
| 17536933 | 3 | NOG - 15650 | 21/11/2023 15:17 | 21/11/2023 17:06 | Meio ambiente - Árvore ou Vegetação  | 209 |
| 17536933 | 2 | NOG - 15650 | 21/11/2023 15:17 | 21/11/2023 16:40 | Meio ambiente - Árvore ou Vegetação  | 790 |
| 17536933 | 1 | NOG - 15650 | 21/11/2023 15:17 | 21/11/2023 15:48 | Meio ambiente - Árvore ou Vegetação  | 888 |
| 17535160 | 2 | NOG - 15650 | 21/11/2023 06:32 | 21/11/2023 15:12 | Meio ambiente - Descarga Atmosférica | 10  |
| 17535155 | 1 | NOG - 15650 | 21/11/2023 05:51 | 21/11/2023 05:57 | Meio ambiente - Descarga Atmosférica | 32  |
| 17536933 | 5 | NOG - 15650 | 21/11/2023 15:17 | 21/11/2023 18:36 | Meio ambiente - Árvore ou Vegetação  | 292 |
| 17528152 | 1 | NPO - 15258 | 19/11/2023 17:12 | 20/11/2023 11:07 | Não classificada                     | 28  |
| 17530024 | 1 | NPO - 15258 | 19/11/2023 16:58 | 20/11/2023 16:24 | Não classificada                     | 1   |
| 17529003 | 1 | NPO - 15258 | 19/11/2023 08:14 | 20/11/2023 14:10 | Não classificada                     | 1   |
| 17531723 | 4 | NPO - 15258 | 19/11/2023 19:07 | 20/11/2023 16:45 | Meio ambiente - Vento                | 10  |
| 17531723 | 2 | NPO - 15258 | 19/11/2023 19:07 | 20/11/2023 09:30 | Meio ambiente - Vento                | 4   |
| 17531723 | 1 | NPO - 15258 | 19/11/2023 19:07 | 20/11/2023 09:30 | Meio ambiente - Vento                | 6   |
| 17531249 | 1 | NPO - 15258 | 19/11/2023 19:33 | 20/11/2023 19:23 | Não classificada                     | 1   |
| 17526651 | 3 | NPO - 15258 | 19/11/2023 19:12 | 19/11/2023 19:33 | Meio ambiente - Vento                | 6   |
| 17526651 | 2 | NPO - 15258 | 19/11/2023 19:12 | 19/11/2023 19:33 | Meio ambiente - Vento                | 233 |
| 17526651 | 1 | NPO - 15258 | 19/11/2023 19:12 | 19/11/2023 19:33 | Meio ambiente - Vento                | 940 |
| 17526650 | 3 | NPO - 15258 | 19/11/2023 16:52 | 19/11/2023 18:01 | Meio ambiente - Vento                | 6   |
| 17526650 | 2 | NPO - 15258 | 19/11/2023 16:52 | 19/11/2023 18:01 | Meio ambiente - Vento                | 233 |
| 17526650 | 1 | NPO - 15258 | 19/11/2023 16:52 | 19/11/2023 18:01 | Meio ambiente - Vento                | 940 |
| 17534150 | 1 | NPO - 15258 | 20/11/2023 13:32 | 21/11/2023 13:27 | Meio ambiente - Árvore ou Vegetação  | 28  |
| 17592834 | 1 | NPO - 15258 | 20/11/2023 19:02 | 21/11/2023 12:15 | Meio ambiente - Vento                | 289 |
| 17592833 | 1 | NPO - 15258 | 20/11/2023 19:02 | 21/11/2023 12:15 | Meio ambiente - Vento                | 1   |
| 17592832 | 2 | NPO - 15258 | 20/11/2023 19:02 | 21/11/2023 09:11 | Meio ambiente - Vento                | 1   |
| 17592832 | 1 | NPO - 15258 | 20/11/2023 19:02 | 21/11/2023 09:11 | Meio ambiente - Vento                | 246 |
| 17537190 | 1 | NPO - 15258 | 21/11/2023 14:29 | 21/11/2023 22:01 | Não classificada                     | 1   |
| 17535821 | 1 | NPO - 15258 | 21/11/2023 13:06 | 21/11/2023 16:27 | Meio ambiente - Vento                | 1   |
| 17535810 | 1 | NPO - 15258 | 21/11/2023 12:30 | 21/11/2023 16:47 | Não classificada                     | 6   |
| 17592885 | 3 | NPO - 15258 | 21/11/2023 06:28 | 22/11/2023 17:25 | Meio ambiente - Vento                | 2   |
| 17592885 | 2 | NPO - 15258 | 21/11/2023 06:28 | 22/11/2023 17:25 | Meio ambiente - Vento                | 57  |
| 17592885 | 1 | NPO - 15258 | 21/11/2023 06:28 | 22/11/2023 17:00 | Meio ambiente - Vento                | 31  |
| 17534455 | 1 | NPO - 15258 | 21/11/2023 10:10 | 21/11/2023 14:08 | Meio ambiente - Vento                | 22  |
| 17536023 | 1 | NPO - 15258 | 21/11/2023 06:44 | 21/11/2023 17:39 | Não classificada                     | 1   |
| 17592836 | 4 | NPO - 15258 | 21/11/2023 05:34 | 21/11/2023 12:15 | Meio ambiente - Vento                | 11  |

|          |   |              |                  |                  |                                      |      |
|----------|---|--------------|------------------|------------------|--------------------------------------|------|
| 17592836 | 2 | NPO - 15258  | 21/11/2023 05:34 | 21/11/2023 06:52 | Meio ambiente - Vento                | 50   |
| 17592836 | 1 | NPO - 15258  | 21/11/2023 05:34 | 21/11/2023 06:52 | Meio ambiente - Vento                | 261  |
| 17592836 | 3 | NPO - 15258  | 21/11/2023 05:34 | 21/11/2023 06:52 | Meio ambiente - Vento                | 46   |
| 17539479 | 1 | NPO - 15258  | 22/11/2023 12:01 | 22/11/2023 14:16 | Meio ambiente - Árvore ou Vegetação  | 1    |
| 17541038 | 1 | NPO - 15258  | 22/11/2023 07:53 | 22/11/2023 19:19 | Não classificada                     | 2    |
| 17538318 | 1 | NPO - 15258  | 22/11/2023 05:53 | 22/11/2023 10:07 | Não classificada                     | 1    |
| 17540802 | 2 | NPO - 15258  | 22/11/2023 15:06 | 22/11/2023 17:51 | Não classificada                     | 50   |
| 17526072 | 1 | NVC - 15655  | 19/11/2023 13:54 | 19/11/2023 17:44 | Não classificada                     | 2    |
| 17526878 | 1 | NVC - 15655  | 19/11/2023 16:02 | 19/11/2023 22:04 | Não classificada                     | 94   |
| 17529732 | 1 | NVC - 15655  | 20/11/2023 09:21 | 20/11/2023 15:21 | Meio ambiente - Árvore ou Vegetação  | 1    |
| 17528422 | 2 | NVC - 15655  | 20/11/2023 08:36 | 20/11/2023 11:54 | Meio ambiente - Vento                | 3    |
| 17528422 | 1 | NVC - 15655  | 20/11/2023 08:36 | 20/11/2023 11:54 | Meio ambiente - Vento                | 37   |
| 17529256 | 1 | NVC - 15655  | 20/11/2023 07:19 | 20/11/2023 12:56 | Não classificada                     | 1    |
| 17526478 | 1 | NVN - 15257  | 19/11/2023 17:28 | 19/11/2023 20:25 | Não classificada                     | 15   |
| 17527439 | 1 | NVN - 15257  | 19/11/2023 17:20 | 20/11/2023 08:34 | Meio ambiente - Árvore ou Vegetação  | 1    |
| 17648832 | 1 | NVN - 15257  | 19/11/2023 19:05 | 21/11/2023 13:21 | Não classificada                     | 70   |
| 17529240 | 1 | NVN - 15257  | 19/11/2023 23:31 | 20/11/2023 10:44 | Meio ambiente - Árvore ou Vegetação  | 15   |
| 17534112 | 1 | NVN - 15257  | 19/11/2023 17:31 | 21/11/2023 12:15 | Meio ambiente - Vento                | 9    |
| 17540357 | 1 | NVN - 15257  | 20/11/2023 15:51 | 22/11/2023 16:00 | Meio ambiente - Árvore ou Vegetação  | 2    |
| 17527278 | 1 | NVN - 15257  | 20/11/2023 06:04 | 20/11/2023 07:24 | Não classificada                     | 31   |
| 17542549 | 1 | NVN - 15257  | 22/11/2023 18:19 | 23/11/2023 09:48 | Não classificada                     | 1    |
| 17591475 | 1 | NVSU - 15256 | 19/11/2023 21:41 | 20/11/2023 00:27 | Meio ambiente - Vento                | 1578 |
| 17527451 | 1 | NVSU - 15256 | 19/11/2023 20:06 | 20/11/2023 08:00 | Meio ambiente - Descarga Atmosférica | 1    |
| 17527497 | 1 | NVSU - 15256 | 19/11/2023 19:40 | 20/11/2023 08:50 | Meio ambiente - Descarga Atmosférica | 2    |
| 17526882 | 1 | NVSU - 15256 | 19/11/2023 19:26 | 19/11/2023 23:02 | Não classificada                     | 2    |
| 17526741 | 1 | NVSU - 15256 | 19/11/2023 19:12 | 19/11/2023 22:16 | Não classificada                     | 63   |
| 17526609 | 1 | NVSU - 15256 | 19/11/2023 18:59 | 19/11/2023 21:15 | Não classificada                     | 1    |
| 17526585 | 1 | NVSU - 15256 | 19/11/2023 18:59 | 19/11/2023 20:56 | Não classificada                     | 89   |
| 17526735 | 1 | NVSU - 15256 | 19/11/2023 18:53 | 19/11/2023 22:05 | Não classificada                     | 11   |
| 17583674 | 4 | NVSU - 15256 | 20/11/2023 07:07 | 21/11/2023 16:43 | Meio ambiente - Árvore ou Vegetação  | 16   |
| 17537296 | 1 | NVSU - 15256 | 20/11/2023 19:02 | 21/11/2023 09:55 | Meio ambiente - Árvore ou Vegetação  | 3    |
| 17537295 | 1 | NVSU - 15256 | 20/11/2023 15:30 | 21/11/2023 09:55 | Meio ambiente - Árvore ou Vegetação  | 2    |
| 17532491 | 1 | NVSU - 15256 | 20/11/2023 22:49 | 21/11/2023 01:34 | Não classificada                     | 598  |
| 17532084 | 3 | NVSU - 15256 | 20/11/2023 19:55 | 20/11/2023 22:13 | Não classificada                     | 203  |
| 17532084 | 2 | NVSU - 15256 | 20/11/2023 19:55 | 20/11/2023 22:13 | Não classificada                     | 5    |
| 17532084 | 1 | NVSU - 15256 | 20/11/2023 19:55 | 20/11/2023 22:13 | Não classificada                     | 33   |
| 17583674 | 3 | NVSU - 15256 | 20/11/2023 07:07 | 21/11/2023 12:06 | Meio ambiente - Árvore ou Vegetação  | 77   |
| 17583674 | 2 | NVSU - 15256 | 20/11/2023 07:07 | 21/11/2023 00:07 | Meio ambiente - Árvore ou Vegetação  | 4    |
| 17583674 | 1 | NVSU - 15256 | 20/11/2023 07:07 | 20/11/2023 20:28 | Meio ambiente - Árvore ou Vegetação  | 44   |
| 17531578 | 1 | NVSU - 15256 | 20/11/2023 17:24 | 20/11/2023 18:54 | Não classificada                     | 32   |
| 17531097 | 1 | NVSU - 15256 | 20/11/2023 15:31 | 20/11/2023 17:18 | Não classificada                     | 5    |
| 17531092 | 1 | NVSU - 15256 | 20/11/2023 15:27 | 20/11/2023 18:01 | Não classificada                     | 49   |
| 17532005 | 1 | NVSU - 15256 | 20/11/2023 10:23 | 20/11/2023 20:02 | Meio ambiente - Vento                | 80   |
| 17532004 | 1 | NVSU - 15256 | 20/11/2023 10:23 | 20/11/2023 20:02 | Meio ambiente - Vento                | 1    |
| 17532003 | 1 | NVSU - 15256 | 20/11/2023 10:23 | 20/11/2023 13:26 | Meio ambiente - Vento                | 177  |
| 17530867 | 1 | NVSU - 15256 | 20/11/2023 09:34 | 20/11/2023 18:14 | Meio ambiente - Descarga Atmosférica | 1    |
| 17528118 | 1 | NVSU - 15256 | 20/11/2023 08:10 | 20/11/2023 11:03 | Meio ambiente - Descarga Atmosférica | 1    |
| 17527951 | 1 | NVSU - 15256 | 20/11/2023 07:51 | 20/11/2023 10:33 | Meio ambiente - Descarga Atmosférica | 15   |
| 17530226 | 1 | NVSU - 15256 | 20/11/2023 07:40 | 20/11/2023 15:47 | Não classificada                     | 1    |
| 17528109 | 1 | NVSU - 15256 | 20/11/2023 06:57 | 20/11/2023 10:55 | Meio ambiente - Descarga Atmosférica | 38   |
| 17527472 | 1 | NVSU - 15256 | 20/11/2023 06:36 | 20/11/2023 08:28 | Meio ambiente - Árvore ou Vegetação  | 27   |
| 17528388 | 1 | NVSU - 15256 | 20/11/2023 06:19 | 20/11/2023 11:41 | Meio ambiente - Descarga Atmosférica | 1    |
| 17527570 | 1 | NVSU - 15256 | 20/11/2023 05:12 | 20/11/2023 08:55 | Meio ambiente - Descarga Atmosférica | 6    |
| 17537568 | 1 | NVSU - 15256 | 21/11/2023 20:35 | 22/11/2023 02:11 | Não classificada                     | 3    |
| 17558578 | 3 | NVSU - 15256 | 21/11/2023 17:42 | 21/11/2023 20:35 | Não classificada                     | 211  |
| 17558578 | 2 | NVSU - 15256 | 21/11/2023 17:42 | 21/11/2023 18:27 | Não classificada                     | 247  |
| 17558578 | 1 | NVSU - 15256 | 21/11/2023 17:42 | 21/11/2023 18:02 | Não classificada                     | 382  |
| 17558576 | 2 | NVSU - 15256 | 21/11/2023 16:08 | 21/11/2023 17:45 | Não classificada                     | 3402 |
| 17558576 | 1 | NVSU - 15256 | 21/11/2023 16:08 | 21/11/2023 16:50 | Não classificada                     | 228  |

|          |   |              |                  |                  |                                      |     |
|----------|---|--------------|------------------|------------------|--------------------------------------|-----|
| 17535884 | 1 | NVSU - 15256 | 21/11/2023 15:20 | 21/11/2023 17:01 | Meio ambiente - Descarga Atmosférica | 1   |
| 17535580 | 1 | NVSU - 15256 | 21/11/2023 10:02 | 21/11/2023 16:44 | Meio ambiente - Árvore ou Vegetação  | 5   |
| 17534937 | 2 | NVSU - 15256 | 21/11/2023 14:56 | 21/11/2023 15:28 | Não classificada                     | 210 |
| 17534937 | 1 | NVSU - 15256 | 21/11/2023 14:56 | 21/11/2023 15:28 | Não classificada                     | 205 |
| 17541434 | 1 | NVSU - 15256 | 21/11/2023 13:50 | 22/11/2023 17:43 | Meio ambiente - Vento                | 15  |
| 17541433 | 1 | NVSU - 15256 | 21/11/2023 12:50 | 22/11/2023 17:43 | Meio ambiente - Vento                | 3   |
| 17536108 | 1 | NVSU - 15256 | 21/11/2023 13:43 | 21/11/2023 17:45 | Meio ambiente - Árvore ou Vegetação  | 1   |
| 17536086 | 1 | NVSU - 15256 | 21/11/2023 12:27 | 21/11/2023 17:42 | Não classificada                     | 1   |
| 17533407 | 1 | NVSU - 15256 | 21/11/2023 08:01 | 21/11/2023 10:18 | Meio ambiente - Descarga Atmosférica | 44  |
| 17583675 | 1 | NVSU - 15256 | 21/11/2023 01:47 | 21/11/2023 09:30 | Meio ambiente - Árvore ou Vegetação  | 48  |
| 17540223 | 1 | NVSU - 15256 | 22/11/2023 12:12 | 22/11/2023 15:58 | Meio ambiente - Vento                | 1   |
| 17540838 | 1 | NVSU - 15256 | 22/11/2023 16:37 | 22/11/2023 18:21 | Não classificada                     | 1   |
| 17540829 | 1 | NVSU - 15256 | 22/11/2023 16:15 | 22/11/2023 18:02 | Meio ambiente - Vento                | 3   |
| 17541454 | 2 | NVSU - 15256 | 22/11/2023 15:51 | 22/11/2023 18:01 | Meio ambiente - Árvore ou Vegetação  | 19  |
| 17541454 | 1 | NVSU - 15256 | 22/11/2023 15:51 | 22/11/2023 18:01 | Meio ambiente - Árvore ou Vegetação  | 1   |
| 17541453 | 1 | NVSU - 15256 | 22/11/2023 07:16 | 22/11/2023 18:01 | Meio ambiente - Árvore ou Vegetação  | 1   |
| 17541435 | 1 | NVSU - 15256 | 22/11/2023 11:56 | 22/11/2023 17:41 | Meio ambiente - Vento                | 85  |
| 17526231 | 1 | OLV - 15255  | 19/11/2023 17:02 | 19/11/2023 18:13 | Meio ambiente - Árvore ou Vegetação  | 8   |
| 17535625 | 1 | OLV - 15255  | 19/11/2023 20:14 | 21/11/2023 16:58 | Meio ambiente - Árvore ou Vegetação  | 19  |
| 17530668 | 1 | OLV - 15255  | 19/11/2023 18:53 | 20/11/2023 18:21 | Meio ambiente - Vento                | 12  |
| 17529254 | 1 | OLV - 15255  | 19/11/2023 19:07 | 20/11/2023 07:46 | Meio ambiente - Árvore ou Vegetação  | 7   |
| 17527263 | 1 | OLV - 15255  | 19/11/2023 17:38 | 20/11/2023 07:28 | Meio ambiente - Vento                | 19  |
| 17528662 | 5 | OLV - 15255  | 19/11/2023 21:55 | 20/11/2023 09:44 | Meio ambiente - Árvore ou Vegetação  | 7   |
| 17528662 | 4 | OLV - 15255  | 19/11/2023 21:55 | 20/11/2023 09:44 | Meio ambiente - Árvore ou Vegetação  | 227 |
| 17528662 | 3 | OLV - 15255  | 19/11/2023 21:55 | 20/11/2023 09:23 | Meio ambiente - Árvore ou Vegetação  | 77  |
| 17528662 | 2 | OLV - 15255  | 19/11/2023 21:55 | 20/11/2023 09:23 | Meio ambiente - Árvore ou Vegetação  | 6   |
| 17528662 | 1 | OLV - 15255  | 19/11/2023 21:55 | 20/11/2023 00:08 | Meio ambiente - Árvore ou Vegetação  | 42  |
| 17534264 | 1 | OLV - 15255  | 19/11/2023 20:22 | 21/11/2023 13:35 | Meio ambiente - Árvore ou Vegetação  | 8   |
| 17526554 | 1 | OLV - 15255  | 19/11/2023 19:25 | 19/11/2023 20:41 | Meio ambiente - Árvore ou Vegetação  | 296 |
| 17531671 | 1 | OLV - 15255  | 19/11/2023 17:42 | 20/11/2023 21:20 | Meio ambiente - Descarga Atmosférica | 5   |
| 17535335 | 1 | OLV - 15255  | 20/11/2023 20:41 | 21/11/2023 16:15 | Não classificada                     | 2   |
| 17536002 | 1 | OLV - 15255  | 20/11/2023 17:47 | 21/11/2023 17:27 | Meio ambiente - Vento                | 1   |
| 17533853 | 1 | OLV - 15255  | 20/11/2023 16:19 | 21/11/2023 11:45 | Meio ambiente - Vento                | 1   |
| 17534632 | 3 | OLV - 15255  | 20/11/2023 11:40 | 21/11/2023 14:52 | Meio ambiente - Vento                | 2   |
| 17534632 | 2 | OLV - 15255  | 20/11/2023 11:40 | 21/11/2023 14:52 | Meio ambiente - Vento                | 22  |
| 17534632 | 1 | OLV - 15255  | 20/11/2023 11:40 | 20/11/2023 18:14 | Meio ambiente - Vento                | 3   |
| 17531060 | 1 | OLV - 15255  | 20/11/2023 14:40 | 20/11/2023 18:08 | Não classificada                     | 12  |
| 17537799 | 1 | OLV - 15255  | 20/11/2023 10:56 | 22/11/2023 08:00 | Meio ambiente - Vento                | 3   |
| 17531425 | 1 | OLV - 15255  | 20/11/2023 12:23 | 20/11/2023 18:54 | Meio ambiente - Vento                | 2   |
| 17528994 | 1 | OLV - 15255  | 20/11/2023 12:21 | 20/11/2023 13:53 | Meio ambiente - Descarga Atmosférica | 12  |
| 17534343 | 1 | OLV - 15255  | 20/11/2023 11:23 | 21/11/2023 13:51 | Não classificada                     | 10  |
| 17535653 | 1 | OLV - 15255  | 20/11/2023 11:19 | 21/11/2023 16:44 | Não classificada                     | 5   |
| 17529330 | 1 | OLV - 15255  | 20/11/2023 10:52 | 20/11/2023 14:31 | Meio ambiente - Descarga Atmosférica | 2   |
| 17528763 | 1 | OLV - 15255  | 20/11/2023 08:08 | 20/11/2023 13:14 | Meio ambiente - Descarga Atmosférica | 1   |
| 17630346 | 3 | OLV - 15255  | 20/11/2023 09:34 | 20/11/2023 13:11 | Não classificada                     | 102 |
| 17630346 | 2 | OLV - 15255  | 20/11/2023 09:34 | 20/11/2023 11:20 | Não classificada                     | 47  |
| 17630346 | 1 | OLV - 15255  | 20/11/2023 09:34 | 20/11/2023 09:43 | Não classificada                     | 853 |
| 17630345 | 2 | OLV - 15255  | 20/11/2023 09:22 | 20/11/2023 15:37 | Não classificada                     | 108 |
| 17630344 | 2 | OLV - 15255  | 20/11/2023 07:50 | 20/11/2023 17:13 | Não classificada                     | 38  |
| 17630344 | 1 | OLV - 15255  | 20/11/2023 07:50 | 20/11/2023 17:13 | Não classificada                     | 9   |
| 17528685 | 1 | OLV - 15255  | 20/11/2023 07:52 | 20/11/2023 13:03 | Meio ambiente - Árvore ou Vegetação  | 12  |
| 17530156 | 3 | OLV - 15255  | 20/11/2023 06:07 | 20/11/2023 16:27 | Meio ambiente - Vento                | 16  |
| 17530156 | 2 | OLV - 15255  | 20/11/2023 06:07 | 20/11/2023 16:27 | Meio ambiente - Vento                | 40  |
| 17530156 | 1 | OLV - 15255  | 20/11/2023 06:07 | 20/11/2023 16:27 | Meio ambiente - Vento                | 177 |
| 17528663 | 1 | OLV - 15255  | 20/11/2023 08:28 | 20/11/2023 08:36 | Meio ambiente - Árvore ou Vegetação  | 42  |
| 17543325 | 1 | OLV - 15255  | 22/11/2023 12:48 | 23/11/2023 13:20 | Meio ambiente - Vento                | 1   |
| 17539463 | 1 | OLV - 15255  | 22/11/2023 10:38 | 22/11/2023 14:20 | Não classificada                     | 1   |
| 17538779 | 1 | OLV - 15255  | 22/11/2023 09:12 | 22/11/2023 11:39 | Meio ambiente - Vento                | 1   |
| 17538730 | 1 | OLV - 15255  | 22/11/2023 08:57 | 22/11/2023 11:19 | Meio ambiente - Vento                | 12  |

|          |   |              |                  |                  |                                      |     |
|----------|---|--------------|------------------|------------------|--------------------------------------|-----|
| 17525836 | 1 | ORPU - 15254 | 19/11/2023 13:35 | 19/11/2023 16:22 | Não classificada                     | 1   |
| 17530619 | 1 | ORPU - 15254 | 19/11/2023 12:27 | 20/11/2023 18:17 | Meio ambiente - Descarga Atmosférica | 12  |
| 17526663 | 1 | ORPU - 15254 | 19/11/2023 07:48 | 19/11/2023 21:45 | Meio ambiente - Árvore ou Vegetação  | 12  |
| 17533965 | 1 | ORPU - 15254 | 19/11/2023 14:15 | 21/11/2023 10:47 | Não classificada                     | 1   |
| 17533348 | 1 | ORPU - 15254 | 19/11/2023 20:26 | 21/11/2023 10:20 | Meio ambiente - Descarga Atmosférica | 1   |
| 17526596 | 1 | ORPU - 15254 | 19/11/2023 15:51 | 19/11/2023 21:14 | Meio ambiente - Descarga Atmosférica | 45  |
| 17527766 | 1 | ORPU - 15254 | 19/11/2023 11:55 | 20/11/2023 09:56 | Meio ambiente - Descarga Atmosférica | 5   |
| 17530675 | 1 | ORPU - 15254 | 19/11/2023 19:13 | 20/11/2023 18:15 | Meio ambiente - Descarga Atmosférica | 1   |
| 17539819 | 1 | ORPU - 15254 | 20/11/2023 13:25 | 22/11/2023 15:30 | Não classificada                     | 5   |
| 17532565 | 1 | ORPU - 15254 | 20/11/2023 22:26 | 21/11/2023 06:31 | Meio ambiente - Árvore ou Vegetação  | 1   |
| 17532961 | 1 | ORPU - 15254 | 20/11/2023 18:06 | 21/11/2023 09:03 | Meio ambiente - Descarga Atmosférica | 97  |
| 17532893 | 1 | ORPU - 15254 | 20/11/2023 15:08 | 21/11/2023 08:50 | Meio ambiente - Descarga Atmosférica | 15  |
| 17535315 | 1 | ORPU - 15254 | 20/11/2023 14:42 | 21/11/2023 15:45 | Não classificada                     | 4   |
| 17534775 | 1 | ORPU - 15254 | 20/11/2023 13:23 | 21/11/2023 14:38 | Meio ambiente - Descarga Atmosférica | 5   |
| 17533966 | 1 | ORPU - 15254 | 20/11/2023 12:22 | 21/11/2023 10:47 | Não classificada                     | 3   |
| 17532996 | 1 | ORPU - 15254 | 20/11/2023 12:10 | 21/11/2023 09:10 | Meio ambiente - Descarga Atmosférica | 2   |
| 17530878 | 1 | ORPU - 15254 | 20/11/2023 10:04 | 20/11/2023 17:52 | Meio ambiente - Descarga Atmosférica | 12  |
| 17533210 | 1 | ORPU - 15254 | 20/11/2023 09:50 | 21/11/2023 09:50 | Meio ambiente - Descarga Atmosférica | 4   |
| 17528971 | 1 | ORPU - 15254 | 20/11/2023 09:16 | 20/11/2023 13:44 | Meio ambiente - Árvore ou Vegetação  | 2   |
| 17532771 | 1 | ORPU - 15254 | 20/11/2023 08:59 | 21/11/2023 08:18 | Meio ambiente - Descarga Atmosférica | 1   |
| 17531329 | 1 | ORPU - 15254 | 20/11/2023 07:47 | 20/11/2023 18:54 | Meio ambiente - Vento                | 2   |
| 17528246 | 1 | ORPU - 15254 | 20/11/2023 01:37 | 20/11/2023 11:18 | Meio ambiente - Descarga Atmosférica | 29  |
| 17539820 | 1 | ORPU - 15254 | 21/11/2023 14:51 | 22/11/2023 15:30 | Não classificada                     | 10  |
| 17539638 | 1 | ORPU - 15254 | 21/11/2023 16:25 | 22/11/2023 14:37 | Meio ambiente - Descarga Atmosférica | 12  |
| 17533969 | 2 | ORPU - 15254 | 21/11/2023 12:50 | 21/11/2023 12:55 | Não classificada                     | 33  |
| 17533968 | 1 | ORPU - 15254 | 21/11/2023 07:37 | 21/11/2023 10:47 | Não classificada                     | 29  |
| 17542173 | 1 | ORPU - 15254 | 22/11/2023 14:57 | 23/11/2023 07:10 | Meio ambiente - Descarga Atmosférica | 1   |
| 17528915 | 1 | OUF - 15253  | 19/11/2023 16:54 | 20/11/2023 13:48 | Meio ambiente - Vento                | 1   |
| 17528735 | 1 | OUF - 15253  | 19/11/2023 16:51 | 20/11/2023 13:22 | Meio ambiente - Vento                | 28  |
| 17526868 | 1 | OUF - 15253  | 19/11/2023 16:50 | 19/11/2023 23:04 | Meio ambiente - Descarga Atmosférica | 1   |
| 17534738 | 1 | OUF - 15253  | 19/11/2023 16:52 | 21/11/2023 14:44 | Meio ambiente - Vento                | 15  |
| 17528914 | 1 | OUF - 15253  | 19/11/2023 16:37 | 20/11/2023 13:54 | Meio ambiente - Vento                | 2   |
| 17530017 | 1 | OUF - 15253  | 19/11/2023 16:35 | 20/11/2023 16:19 | Meio ambiente - Vento                | 16  |
| 17531223 | 1 | OUF - 15253  | 19/11/2023 16:29 | 20/11/2023 20:09 | Meio ambiente - Vento                | 31  |
| 17527405 | 1 | OUF - 15253  | 19/11/2023 16:15 | 20/11/2023 08:17 | Meio ambiente - Vento                | 58  |
| 17526624 | 1 | OUF - 15253  | 19/11/2023 15:50 | 19/11/2023 21:27 | Meio ambiente - Vento                | 508 |
| 17526623 | 1 | OUF - 15253  | 19/11/2023 15:38 | 19/11/2023 21:58 | Meio ambiente - Vento                | 483 |
| 17528303 | 1 | OUF - 15253  | 19/11/2023 15:30 | 20/11/2023 11:59 | Meio ambiente - Vento                | 42  |
| 17528475 | 1 | OUF - 15253  | 19/11/2023 15:27 | 20/11/2023 12:15 | Meio ambiente - Árvore ou Vegetação  | 4   |
| 17527262 | 1 | OUF - 15253  | 19/11/2023 15:15 | 20/11/2023 07:18 | Meio ambiente - Vento                | 287 |
| 17540563 | 3 | OUF - 15253  | 19/11/2023 17:58 | 20/11/2023 18:14 | Meio ambiente - Vento                | 4   |
| 17540563 | 2 | OUF - 15253  | 19/11/2023 17:58 | 20/11/2023 18:14 | Meio ambiente - Vento                | 136 |
| 17540563 | 1 | OUF - 15253  | 19/11/2023 17:58 | 20/11/2023 11:59 | Meio ambiente - Vento                | 12  |
| 17540562 | 4 | OUF - 15253  | 19/11/2023 17:20 | 19/11/2023 18:33 | Meio ambiente - Vento                | 49  |
| 17540562 | 3 | OUF - 15253  | 19/11/2023 17:20 | 19/11/2023 18:33 | Meio ambiente - Vento                | 559 |
| 17540562 | 2 | OUF - 15253  | 19/11/2023 17:20 | 19/11/2023 17:58 | Meio ambiente - Vento                | 4   |
| 17540562 | 1 | OUF - 15253  | 19/11/2023 17:20 | 19/11/2023 17:58 | Meio ambiente - Vento                | 148 |
| 17540561 | 4 | OUF - 15253  | 19/11/2023 15:11 | 19/11/2023 17:21 | Meio ambiente - Vento                | 147 |
| 17540561 | 3 | OUF - 15253  | 19/11/2023 15:11 | 19/11/2023 17:21 | Meio ambiente - Vento                | 15  |
| 17540561 | 2 | OUF - 15253  | 19/11/2023 15:11 | 19/11/2023 17:20 | Meio ambiente - Vento                | 53  |
| 17540561 | 1 | OUF - 15253  | 19/11/2023 15:11 | 19/11/2023 17:20 | Meio ambiente - Vento                | 707 |
| 17531193 | 1 | OUF - 15253  | 19/11/2023 07:20 | 20/11/2023 19:09 | Meio ambiente - Árvore ou Vegetação  | 10  |
| 17539174 | 1 | OUF - 15253  | 19/11/2023 16:53 | 22/11/2023 13:30 | Meio ambiente - Árvore ou Vegetação  | 4   |
| 17531966 | 1 | OUF - 15253  | 19/11/2023 15:43 | 20/11/2023 21:30 | Meio ambiente - Árvore ou Vegetação  | 270 |
| 17532152 | 1 | OUF - 15253  | 19/11/2023 15:09 | 20/11/2023 21:13 | Meio ambiente - Árvore ou Vegetação  | 37  |
| 17526775 | 1 | OUF - 15253  | 19/11/2023 16:06 | 19/11/2023 22:43 | Meio ambiente - Vento                | 207 |
| 17528084 | 1 | OUF - 15253  | 19/11/2023 19:37 | 20/11/2023 11:02 | Meio ambiente - Vento                | 38  |
| 17534993 | 1 | OUF - 15253  | 19/11/2023 19:24 | 21/11/2023 15:44 | Meio ambiente - Vento                | 1   |
| 17534263 | 1 | OUF - 15253  | 19/11/2023 19:01 | 21/11/2023 13:27 | Meio ambiente - Vento                | 1   |



|          |    |              |                  |                  |                                      |     |
|----------|----|--------------|------------------|------------------|--------------------------------------|-----|
| 17528335 | 2  | OUF - 15253  | 19/11/2023 18:46 | 20/11/2023 11:39 | Meio ambiente - Vento                | 1   |
| 17528335 | 1  | OUF - 15253  | 19/11/2023 18:46 | 20/11/2023 11:39 | Meio ambiente - Vento                | 29  |
| 17534601 | 1  | OUF - 15253  | 19/11/2023 18:24 | 21/11/2023 14:34 | Meio ambiente - Vento                | 1   |
| 17534770 | 1  | OUF - 15253  | 20/11/2023 12:12 | 21/11/2023 14:44 | Meio ambiente - Vento                | 8   |
| 17540706 | 3  | OUF - 15253  | 20/11/2023 17:09 | 22/11/2023 18:03 | Meio ambiente - Árvore ou Vegetação  | 2   |
| 17540706 | 2  | OUF - 15253  | 20/11/2023 17:09 | 21/11/2023 10:31 | Meio ambiente - Árvore ou Vegetação  | 3   |
| 17540706 | 1  | OUF - 15253  | 20/11/2023 17:09 | 21/11/2023 10:31 | Meio ambiente - Árvore ou Vegetação  | 14  |
| 17534212 | 1  | OUF - 15253  | 20/11/2023 12:20 | 21/11/2023 13:19 | Meio ambiente - Vento                | 9   |
| 17534521 | 1  | OUF - 15253  | 20/11/2023 18:01 | 21/11/2023 14:12 | Meio ambiente - Vento                | 10  |
| 17534630 | 1  | OUF - 15253  | 20/11/2023 15:23 | 21/11/2023 14:29 | Meio ambiente - Vento                | 18  |
| 17530534 | 1  | OUF - 15253  | 20/11/2023 05:08 | 20/11/2023 17:22 | Meio ambiente - Descarga Atmosférica | 1   |
| 17535674 | 1  | OUF - 15253  | 20/11/2023 14:38 | 21/11/2023 16:40 | Meio ambiente - Vento                | 7   |
| 17533584 | 1  | OUF - 15253  | 20/11/2023 13:10 | 21/11/2023 11:08 | Meio ambiente - Vento                | 2   |
| 17533845 | 2  | OUF - 15253  | 20/11/2023 12:40 | 21/11/2023 11:41 | Meio ambiente - Vento                | 1   |
| 17533845 | 1  | OUF - 15253  | 20/11/2023 12:40 | 21/11/2023 11:41 | Meio ambiente - Vento                | 29  |
| 17530935 | 1  | OUF - 15253  | 20/11/2023 11:32 | 20/11/2023 17:48 | Meio ambiente - Vento                | 14  |
| 17539175 | 1  | OUF - 15253  | 20/11/2023 05:53 | 22/11/2023 13:30 | Meio ambiente - Árvore ou Vegetação  | 1   |
| 17532627 | 1  | OUF - 15253  | 20/11/2023 08:09 | 21/11/2023 07:15 | Meio ambiente - Vento                | 1   |
| 17529616 | 1  | OUF - 15253  | 20/11/2023 07:25 | 20/11/2023 15:25 | Meio ambiente - Árvore ou Vegetação  | 1   |
| 17527870 | 1  | OUF - 15253  | 20/11/2023 07:09 | 20/11/2023 10:07 | Meio ambiente - Vento                | 69  |
| 17536320 | 1  | OUF - 15253  | 21/11/2023 14:56 | 21/11/2023 18:34 | Meio ambiente - Vento                | 1   |
| 17538243 | 1  | OUF - 15253  | 21/11/2023 14:43 | 22/11/2023 09:49 | Meio ambiente - Vento                | 11  |
| 17535522 | 1  | OUF - 15253  | 21/11/2023 13:49 | 21/11/2023 16:04 | Meio ambiente - Vento                | 78  |
| 17536465 | 1  | OUF - 15253  | 21/11/2023 13:29 | 21/11/2023 18:52 | Meio ambiente - Vento                | 1   |
| 17535192 | 1  | OUF - 15253  | 21/11/2023 08:42 | 21/11/2023 15:34 | Meio ambiente - Vento                | 19  |
| 17535759 | 1  | OUF - 15253  | 21/11/2023 08:28 | 21/11/2023 16:36 | Meio ambiente - Vento                | 1   |
| 17535153 | 1  | OUF - 15253  | 21/11/2023 05:15 | 21/11/2023 15:17 | Meio ambiente - Vento                | 1   |
| 17594184 | 2  | OUF - 15253  | 22/11/2023 15:02 | 23/11/2023 13:04 | Meio ambiente - Vento                | 244 |
| 17594184 | 1  | OUF - 15253  | 22/11/2023 15:02 | 23/11/2023 02:30 | Meio ambiente - Vento                | 28  |
| 17544043 | 1  | OUF - 15253  | 22/11/2023 18:36 | 23/11/2023 15:46 | Meio ambiente - Vento                | 1   |
| 17543281 | 1  | OUF - 15253  | 22/11/2023 18:31 | 23/11/2023 12:53 | Meio ambiente - Vento                | 1   |
| 17542427 | 1  | OUF - 15253  | 22/11/2023 17:19 | 23/11/2023 09:06 | Meio ambiente - Vento                | 31  |
| 17541217 | 1  | OUF - 15253  | 22/11/2023 17:00 | 22/11/2023 19:58 | Meio ambiente - Vento                | 2   |
| 17542472 | 1  | OUF - 15253  | 22/11/2023 16:57 | 23/11/2023 09:24 | Meio ambiente - Vento                | 1   |
| 17541461 | 1  | OUF - 15253  | 22/11/2023 16:28 | 22/11/2023 21:20 | Meio ambiente - Vento                | 4   |
| 17541308 | 1  | OUF - 15253  | 22/11/2023 15:59 | 22/11/2023 20:43 | Meio ambiente - Vento                | 91  |
| 17540930 | 1  | OUF - 15253  | 22/11/2023 15:56 | 22/11/2023 18:43 | Meio ambiente - Vento                | 597 |
| 17539755 | 1  | OUF - 15253  | 22/11/2023 13:28 | 22/11/2023 14:50 | Não classificada                     | 271 |
| 17540017 | 1  | OUF - 15253  | 22/11/2023 11:34 | 22/11/2023 15:45 | Meio ambiente - Vento                | 1   |
| 17540762 | 1  | OUF - 15253  | 22/11/2023 10:49 | 22/11/2023 18:07 | Meio ambiente - Vento                | 2   |
| 17539302 | 1  | OUF - 15253  | 22/11/2023 06:45 | 22/11/2023 13:41 | Meio ambiente - Vento                | 7   |
| 17541308 | 2  | OUF - 15253  | 22/11/2023 15:59 | 22/11/2023 20:43 | Meio ambiente - Vento                | 154 |
| 17540707 | 2  | OUF - 15253  | 22/11/2023 16:37 | 22/11/2023 18:03 | Meio ambiente - Árvore ou Vegetação  | 3   |
| 17540707 | 1  | OUF - 15253  | 22/11/2023 16:37 | 22/11/2023 18:03 | Meio ambiente - Árvore ou Vegetação  | 14  |
| 17539176 | 1  | OUF - 15253  | 22/11/2023 12:29 | 22/11/2023 13:30 | Meio ambiente - Árvore ou Vegetação  | 35  |
| 17526097 | 1  | PAND - 15252 | 19/11/2023 16:07 | 19/11/2023 17:54 | Meio ambiente - Descarga Atmosférica | 3   |
| 17526171 | 1  | PAND - 15252 | 19/11/2023 15:42 | 19/11/2023 18:15 | Meio ambiente - Vento                | 42  |
| 17527013 | 1  | PAND - 15252 | 19/11/2023 16:14 | 20/11/2023 00:21 | Meio ambiente - Vento                | 33  |
| 17527167 | 1  | PAND - 15252 | 19/11/2023 16:08 | 20/11/2023 05:19 | Meio ambiente - Árvore ou Vegetação  | 55  |
| 17591409 | 3  | PAND - 15252 | 19/11/2023 18:18 | 21/11/2023 15:25 | Meio ambiente - Vento                | 26  |
| 17591409 | 1  | PAND - 15252 | 19/11/2023 18:18 | 19/11/2023 22:35 | Meio ambiente - Vento                | 24  |
| 17591408 | 12 | PAND - 15252 | 19/11/2023 14:52 | 21/11/2023 15:02 | Meio ambiente - Vento                | 8   |
| 17591408 | 11 | PAND - 15252 | 19/11/2023 14:52 | 21/11/2023 15:02 | Meio ambiente - Vento                | 9   |
| 17591408 | 10 | PAND - 15252 | 19/11/2023 14:52 | 21/11/2023 15:02 | Meio ambiente - Vento                | 3   |
| 17591408 | 9  | PAND - 15252 | 19/11/2023 14:52 | 21/11/2023 10:04 | Meio ambiente - Vento                | 91  |
| 17591408 | 8  | PAND - 15252 | 19/11/2023 14:52 | 21/11/2023 10:04 | Meio ambiente - Vento                | 2   |
| 17591408 | 7  | PAND - 15252 | 19/11/2023 14:52 | 21/11/2023 09:29 | Meio ambiente - Vento                | 30  |
| 17591408 | 6  | PAND - 15252 | 19/11/2023 14:52 | 21/11/2023 09:29 | Meio ambiente - Vento                | 19  |
| 17591408 | 5  | PAND - 15252 | 19/11/2023 14:52 | 21/11/2023 08:52 | Meio ambiente - Vento                | 63  |

|          |   |              |                  |                  |                                      |      |
|----------|---|--------------|------------------|------------------|--------------------------------------|------|
| 17591408 | 4 | PAND - 15252 | 19/11/2023 14:52 | 21/11/2023 08:52 | Meio ambiente - Vento                | 5    |
| 17591408 | 3 | PAND - 15252 | 19/11/2023 14:52 | 21/11/2023 08:52 | Meio ambiente - Vento                | 2    |
| 17591408 | 1 | PAND - 15252 | 19/11/2023 14:52 | 19/11/2023 20:30 | Meio ambiente - Vento                | 27   |
| 17626511 | 1 | PAND - 15252 | 19/11/2023 17:11 | 20/11/2023 18:00 | Meio ambiente - Vento                | 17   |
| 17626510 | 1 | PAND - 15252 | 19/11/2023 17:11 | 20/11/2023 18:00 | Meio ambiente - Vento                | 2    |
| 17530678 | 1 | PAND - 15252 | 19/11/2023 19:23 | 20/11/2023 17:58 | Meio ambiente - Árvore ou Vegetação  | 8    |
| 17591413 | 1 | PAND - 15252 | 21/11/2023 16:33 | 21/11/2023 16:40 | Meio ambiente - Vento                | 24   |
| 17538382 | 1 | PAND - 15252 | 21/11/2023 18:00 | 22/11/2023 10:18 | Meio ambiente - Descarga Atmosférica | 1    |
| 17538463 | 1 | PAND - 15252 | 21/11/2023 14:50 | 22/11/2023 10:42 | Meio ambiente - Árvore ou Vegetação  | 1    |
| 17537618 | 3 | PAND - 15252 | 21/11/2023 18:08 | 21/11/2023 21:07 | Meio ambiente - Vento                | 220  |
| 17537618 | 2 | PAND - 15252 | 21/11/2023 18:08 | 21/11/2023 21:07 | Meio ambiente - Vento                | 29   |
| 17537618 | 1 | PAND - 15252 | 21/11/2023 18:08 | 21/11/2023 21:07 | Meio ambiente - Vento                | 2    |
| 17538569 | 1 | PAND - 15252 | 21/11/2023 15:59 | 22/11/2023 10:48 | Meio ambiente - Descarga Atmosférica | 1    |
| 17539239 | 1 | PAND - 15252 | 21/11/2023 15:30 | 22/11/2023 13:25 | Meio ambiente - Árvore ou Vegetação  | 2    |
| 17538935 | 1 | PAND - 15252 | 21/11/2023 15:09 | 22/11/2023 12:10 | Meio ambiente - Descarga Atmosférica | 1    |
| 17537618 | 4 | PAND - 15252 | 21/11/2023 18:08 | 21/11/2023 21:07 | Meio ambiente - Vento                | 8    |
| 17541507 | 3 | PAND - 15252 | 22/11/2023 14:00 | 22/11/2023 17:25 | Meio ambiente - Árvore ou Vegetação  | 8    |
| 17541507 | 1 | PAND - 15252 | 22/11/2023 14:00 | 22/11/2023 17:25 | Meio ambiente - Árvore ou Vegetação  | 3    |
| 17539874 | 1 | PAND - 15252 | 22/11/2023 10:55 | 22/11/2023 15:03 | Meio ambiente - Descarga Atmosférica | 1    |
| 17541507 | 2 | PAND - 15252 | 22/11/2023 14:00 | 22/11/2023 17:25 | Meio ambiente - Árvore ou Vegetação  | 9    |
| 17527650 | 1 | PBD - 16324  | 19/11/2023 16:49 | 20/11/2023 09:31 | Meio ambiente - Descarga Atmosférica | 1    |
| 17553769 | 1 | PBD - 16324  | 19/11/2023 08:28 | 19/11/2023 16:38 | Meio ambiente - Vento                | 3    |
| 17624019 | 1 | PBD - 16324  | 19/11/2023 14:57 | 19/11/2023 18:52 | Não classificada                     | 19   |
| 17528223 | 1 | PBD - 16324  | 19/11/2023 13:55 | 20/11/2023 11:21 | Meio ambiente - Descarga Atmosférica | 1    |
| 17531660 | 1 | PBD - 16324  | 19/11/2023 14:57 | 20/11/2023 21:06 | Não classificada                     | 86   |
| 17529201 | 1 | PBD - 16324  | 19/11/2023 18:16 | 20/11/2023 14:13 | Meio ambiente - Descarga Atmosférica | 6    |
| 17532092 | 1 | PBD - 16324  | 20/11/2023 20:16 | 20/11/2023 21:54 | Não classificada                     | 3    |
| 17531542 | 1 | PBD - 16324  | 20/11/2023 16:40 | 20/11/2023 19:11 | Não classificada                     | 50   |
| 17531141 | 1 | PBD - 16324  | 20/11/2023 16:28 | 20/11/2023 18:33 | Não classificada                     | 1    |
| 17530499 | 1 | PBD - 16324  | 20/11/2023 14:26 | 20/11/2023 16:32 | Não classificada                     | 30   |
| 17532312 | 1 | PBD - 16324  | 20/11/2023 14:07 | 20/11/2023 23:08 | Não classificada                     | 3    |
| 17532393 | 1 | PBD - 16324  | 20/11/2023 13:18 | 21/11/2023 01:33 | Não classificada                     | 1    |
| 17531407 | 1 | PBD - 16324  | 20/11/2023 11:06 | 20/11/2023 19:32 | Não classificada                     | 5    |
| 17528616 | 1 | PBD - 16324  | 20/11/2023 09:58 | 20/11/2023 12:42 | Meio ambiente - Descarga Atmosférica | 3    |
| 17531366 | 1 | PBD - 16324  | 20/11/2023 09:14 | 20/11/2023 19:26 | Não classificada                     | 3    |
| 17531349 | 1 | PBD - 16324  | 20/11/2023 08:31 | 20/11/2023 19:17 | Não classificada                     | 3    |
| 17530214 | 1 | PBD - 16324  | 20/11/2023 07:30 | 20/11/2023 16:35 | Meio ambiente - Árvore ou Vegetação  | 6    |
| 17528028 | 1 | PBD - 16324  | 20/11/2023 07:28 | 20/11/2023 10:37 | Meio ambiente - Descarga Atmosférica | 1    |
| 17528257 | 1 | PBD - 16324  | 20/11/2023 07:08 | 20/11/2023 11:32 | Meio ambiente - Descarga Atmosférica | 4    |
| 17528107 | 1 | PBD - 16324  | 20/11/2023 06:45 | 20/11/2023 11:01 | Meio ambiente - Descarga Atmosférica | 3    |
| 17582873 | 2 | PBD - 16324  | 20/11/2023 04:53 | 20/11/2023 09:09 | Não classificada                     | 58   |
| 17582873 | 1 | PBD - 16324  | 20/11/2023 04:53 | 20/11/2023 09:09 | Não classificada                     | 1    |
| 17537189 | 1 | PBD - 16324  | 21/11/2023 14:12 | 21/11/2023 21:58 | Não classificada                     | 1    |
| 17535221 | 1 | PBD - 16324  | 21/11/2023 09:49 | 21/11/2023 15:54 | Meio ambiente - Descarga Atmosférica | 3    |
| 17533699 | 1 | PBD - 16324  | 21/11/2023 07:18 | 21/11/2023 11:12 | Meio ambiente - Descarga Atmosférica | 1    |
| 17539742 | 1 | PBD - 16324  | 22/11/2023 12:14 | 22/11/2023 14:35 | Meio ambiente - Árvore ou Vegetação  | 2    |
| 17541894 | 1 | PBD - 16324  | 22/11/2023 09:13 | 23/11/2023 00:40 | Não classificada                     | 1    |
| 17535932 | 1 | PDP - 15646  | 19/11/2023 13:33 | 21/11/2023 16:10 | Não classificada                     | 9    |
| 17525397 | 1 | PDP - 15646  | 19/11/2023 12:32 | 19/11/2023 14:10 | Meio ambiente - Árvore ou Vegetação  | 3    |
| 17528273 | 1 | PDP - 15646  | 19/11/2023 16:56 | 20/11/2023 11:43 | Meio ambiente - Árvore ou Vegetação  | 3    |
| 17527416 | 1 | PDP - 15646  | 19/11/2023 20:47 | 20/11/2023 08:19 | Não classificada                     | 1    |
| 17530473 | 1 | PDP - 15646  | 20/11/2023 13:52 | 20/11/2023 16:09 | Meio ambiente - Vento                | 5    |
| 17528274 | 1 | PDP - 15646  | 20/11/2023 09:45 | 20/11/2023 11:43 | Meio ambiente - Árvore ou Vegetação  | 44   |
| 17530788 | 1 | PDP - 15646  | 20/11/2023 07:21 | 20/11/2023 18:13 | Meio ambiente - Vento                | 8    |
| 17536471 | 1 | PDP - 15646  | 21/11/2023 13:31 | 21/11/2023 14:32 | Meio ambiente - Árvore ou Vegetação  | 15   |
| 17529490 | 1 | PDS - 15250  | 19/11/2023 17:14 | 20/11/2023 15:33 | Meio ambiente - Árvore ou Vegetação  | 13   |
| 17526780 | 1 | PDS - 15250  | 19/11/2023 17:04 | 19/11/2023 22:43 | Não classificada                     | 140  |
| 17536754 | 1 | PDS - 15250  | 19/11/2023 16:30 | 21/11/2023 20:30 | Meio ambiente - Descarga Atmosférica | 1    |
| 17614396 | 1 | PDS - 15250  | 19/11/2023 19:14 | 19/11/2023 19:31 | Meio ambiente - Vento                | 1149 |

|          |   |             |                  |                  |                                      |      |
|----------|---|-------------|------------------|------------------|--------------------------------------|------|
| 17530716 | 1 | PDS - 15250 | 19/11/2023 23:32 | 20/11/2023 17:48 | Não classificada                     | 55   |
| 17529531 | 1 | PDS - 15250 | 19/11/2023 21:10 | 20/11/2023 15:35 | Meio ambiente - Descarga Atmosférica | 4    |
| 17529517 | 1 | PDS - 15250 | 19/11/2023 19:08 | 20/11/2023 14:47 | Meio ambiente - Vento                | 1    |
| 17531504 | 1 | PDS - 15250 | 20/11/2023 15:21 | 20/11/2023 19:24 | Meio ambiente - Vento                | 1    |
| 17530525 | 1 | PDS - 15250 | 20/11/2023 15:00 | 20/11/2023 16:52 | Meio ambiente - Árvore ou Vegetação  | 8    |
| 17531774 | 1 | PDS - 15250 | 20/11/2023 15:00 | 20/11/2023 21:12 | Meio ambiente - Vento                | 11   |
| 17536224 | 1 | PDS - 15250 | 20/11/2023 10:58 | 21/11/2023 18:12 | Meio ambiente - Descarga Atmosférica | 1    |
| 17528530 | 1 | PDS - 15250 | 20/11/2023 07:52 | 20/11/2023 12:07 | Meio ambiente - Vento                | 1    |
| 17531690 | 3 | PDS - 15250 | 20/11/2023 15:26 | 20/11/2023 15:29 | Meio ambiente - Vento                | 9    |
| 17531690 | 2 | PDS - 15250 | 20/11/2023 15:26 | 20/11/2023 15:29 | Meio ambiente - Vento                | 13   |
| 17531690 | 1 | PDS - 15250 | 20/11/2023 15:26 | 20/11/2023 15:29 | Meio ambiente - Vento                | 423  |
| 17531689 | 2 | PDS - 15250 | 20/11/2023 01:45 | 20/11/2023 14:53 | Meio ambiente - Vento                | 127  |
| 17531689 | 1 | PDS - 15250 | 20/11/2023 01:45 | 20/11/2023 11:18 | Meio ambiente - Vento                | 68   |
| 17531688 | 3 | PDS - 15250 | 20/11/2023 00:46 | 20/11/2023 01:39 | Meio ambiente - Vento                | 9    |
| 17531688 | 2 | PDS - 15250 | 20/11/2023 00:46 | 20/11/2023 01:39 | Meio ambiente - Vento                | 13   |
| 17531688 | 1 | PDS - 15250 | 20/11/2023 00:46 | 20/11/2023 01:39 | Meio ambiente - Vento                | 423  |
| 17592836 | 3 | PDS - 15250 | 21/11/2023 05:34 | 21/11/2023 06:52 | Meio ambiente - Vento                | 285  |
| 17592836 | 2 | PDS - 15250 | 21/11/2023 05:34 | 21/11/2023 06:52 | Meio ambiente - Vento                | 62   |
| 17592836 | 1 | PDS - 15250 | 21/11/2023 05:34 | 21/11/2023 06:52 | Meio ambiente - Vento                | 3    |
| 17542235 | 2 | PDS - 15250 | 22/11/2023 15:04 | 23/11/2023 07:52 | Não classificada                     | 11   |
| 17540802 | 3 | PDS - 15250 | 22/11/2023 15:06 | 22/11/2023 17:51 | Não classificada                     | 348  |
| 17542235 | 1 | PDS - 15250 | 22/11/2023 15:04 | 23/11/2023 07:52 | Não classificada                     | 7    |
| 17540802 | 2 | PDS - 15250 | 22/11/2023 15:06 | 22/11/2023 17:51 | Não classificada                     | 61   |
| 17540802 | 1 | PDS - 15250 | 22/11/2023 15:06 | 22/11/2023 17:51 | Não classificada                     | 3    |
| 17528298 | 5 | PEB - 15249 | 19/11/2023 17:21 | 20/11/2023 11:40 | Não classificada                     | 130  |
| 17528298 | 4 | PEB - 15249 | 19/11/2023 17:21 | 19/11/2023 18:04 | Não classificada                     | 16   |
| 17528298 | 3 | PEB - 15249 | 19/11/2023 17:21 | 19/11/2023 18:04 | Não classificada                     | 873  |
| 17528298 | 2 | PEB - 15249 | 19/11/2023 17:21 | 19/11/2023 18:04 | Não classificada                     | 4    |
| 17528298 | 1 | PEB - 15249 | 19/11/2023 17:21 | 19/11/2023 18:04 | Não classificada                     | 11   |
| 17535954 | 7 | PEB - 15249 | 19/11/2023 23:06 | 21/11/2023 12:46 | Meio ambiente - Descarga Atmosférica | 66   |
| 17535954 | 6 | PEB - 15249 | 19/11/2023 23:06 | 21/11/2023 12:46 | Meio ambiente - Descarga Atmosférica | 168  |
| 17535954 | 5 | PEB - 15249 | 19/11/2023 23:06 | 21/11/2023 12:46 | Meio ambiente - Descarga Atmosférica | 2    |
| 17535954 | 4 | PEB - 15249 | 19/11/2023 23:06 | 21/11/2023 12:46 | Meio ambiente - Descarga Atmosférica | 8    |
| 17535954 | 3 | PEB - 15249 | 19/11/2023 23:06 | 21/11/2023 12:46 | Meio ambiente - Descarga Atmosférica | 78   |
| 17527841 | 1 | PEB - 15249 | 19/11/2023 18:45 | 20/11/2023 10:15 | Meio ambiente - Descarga Atmosférica | 1    |
| 17526422 | 2 | PEB - 15249 | 19/11/2023 17:30 | 19/11/2023 19:47 | Meio ambiente - Vento                | 3    |
| 17526422 | 1 | PEB - 15249 | 19/11/2023 17:30 | 19/11/2023 19:47 | Meio ambiente - Vento                | 3    |
| 17567842 | 2 | PEB - 15249 | 19/11/2023 23:10 | 20/11/2023 01:13 | Meio ambiente - Vento                | 1432 |
| 17567841 | 2 | PEB - 15249 | 19/11/2023 18:50 | 19/11/2023 23:08 | Meio ambiente - Vento                | 1432 |
| 17539411 | 1 | PEB - 15249 | 20/11/2023 08:26 | 22/11/2023 14:12 | Meio ambiente - Descarga Atmosférica | 2    |
| 17542724 | 1 | PEB - 15249 | 20/11/2023 13:40 | 23/11/2023 10:55 | Meio ambiente - Árvore ou Vegetação  | 5    |
| 17537893 | 1 | PEB - 15249 | 20/11/2023 18:34 | 22/11/2023 08:25 | Não classificada                     | 2    |
| 17531584 | 1 | PEB - 15249 | 20/11/2023 17:30 | 20/11/2023 19:07 | Meio ambiente - Descarga Atmosférica | 524  |
| 17532218 | 1 | PEB - 15249 | 20/11/2023 17:21 | 20/11/2023 22:49 | Meio ambiente - Descarga Atmosférica | 102  |
| 17538166 | 1 | PEB - 15249 | 20/11/2023 09:23 | 22/11/2023 09:32 | Meio ambiente - Árvore ou Vegetação  | 1    |
| 17537749 | 1 | PEB - 15249 | 20/11/2023 12:45 | 22/11/2023 07:36 | Meio ambiente - Descarga Atmosférica | 19   |
| 17537774 | 1 | PEB - 15249 | 20/11/2023 08:31 | 22/11/2023 07:58 | Meio ambiente - Descarga Atmosférica | 1    |
| 17528515 | 1 | PEB - 15249 | 20/11/2023 05:59 | 20/11/2023 12:18 | Meio ambiente - Árvore ou Vegetação  | 75   |
| 17579154 | 2 | PEB - 15249 | 20/11/2023 16:43 | 20/11/2023 21:22 | Meio ambiente - Vento                | 98   |
| 17579154 | 1 | PEB - 15249 | 20/11/2023 16:43 | 20/11/2023 21:22 | Meio ambiente - Vento                | 5    |
| 17579153 | 3 | PEB - 15249 | 20/11/2023 14:28 | 20/11/2023 21:22 | Meio ambiente - Vento                | 2    |
| 17579153 | 2 | PEB - 15249 | 20/11/2023 14:28 | 20/11/2023 21:22 | Meio ambiente - Vento                | 155  |
| 17579153 | 1 | PEB - 15249 | 20/11/2023 14:28 | 20/11/2023 21:22 | Meio ambiente - Vento                | 1    |
| 17579152 | 3 | PEB - 15249 | 20/11/2023 13:44 | 20/11/2023 13:51 | Meio ambiente - Vento                | 2    |
| 17579152 | 2 | PEB - 15249 | 20/11/2023 13:44 | 20/11/2023 13:51 | Meio ambiente - Vento                | 155  |
| 17579152 | 1 | PEB - 15249 | 20/11/2023 13:44 | 20/11/2023 13:51 | Meio ambiente - Vento                | 1    |
| 17579149 | 7 | PEB - 15249 | 20/11/2023 05:43 | 21/11/2023 18:01 | Meio ambiente - Vento                | 6    |
| 17579149 | 6 | PEB - 15249 | 20/11/2023 05:43 | 20/11/2023 15:52 | Meio ambiente - Vento                | 2    |
| 17579149 | 5 | PEB - 15249 | 20/11/2023 05:43 | 20/11/2023 15:52 | Meio ambiente - Vento                | 4    |

|          |   |              |                  |                  |                                      |      |
|----------|---|--------------|------------------|------------------|--------------------------------------|------|
| 17579149 | 4 | PEB - 15249  | 20/11/2023 05:43 | 20/11/2023 12:22 | Meio ambiente - Vento                | 2    |
| 17579149 | 3 | PEB - 15249  | 20/11/2023 05:43 | 20/11/2023 11:12 | Meio ambiente - Vento                | 2    |
| 17579149 | 2 | PEB - 15249  | 20/11/2023 05:43 | 20/11/2023 11:12 | Meio ambiente - Vento                | 153  |
| 17579149 | 1 | PEB - 15249  | 20/11/2023 05:43 | 20/11/2023 11:12 | Meio ambiente - Vento                | 1    |
| 17586562 | 3 | PEB - 15249  | 20/11/2023 03:54 | 20/11/2023 11:53 | Meio ambiente - Vento                | 331  |
| 17586562 | 2 | PEB - 15249  | 20/11/2023 03:54 | 20/11/2023 10:04 | Meio ambiente - Vento                | 343  |
| 17586562 | 1 | PEB - 15249  | 20/11/2023 03:54 | 20/11/2023 09:29 | Meio ambiente - Vento                | 234  |
| 17538830 | 1 | PEB - 15249  | 21/11/2023 18:55 | 22/11/2023 11:47 | Meio ambiente - Vento                | 9    |
| 17539960 | 1 | PEB - 15249  | 21/11/2023 17:00 | 22/11/2023 14:25 | Meio ambiente - Árvore ou Vegetação  | 41   |
| 17537479 | 2 | PEB - 15249  | 21/11/2023 16:08 | 22/11/2023 00:34 | Não classificada                     | 80   |
| 17537479 | 1 | PEB - 15249  | 21/11/2023 16:08 | 22/11/2023 00:34 | Não classificada                     | 1    |
| 17631119 | 3 | PEB - 15249  | 21/11/2023 06:56 | 21/11/2023 16:14 | Meio ambiente - Vento                | 1151 |
| 17631119 | 2 | PEB - 15249  | 21/11/2023 06:56 | 21/11/2023 16:14 | Meio ambiente - Vento                | 313  |
| 17631119 | 1 | PEB - 15249  | 21/11/2023 06:56 | 21/11/2023 16:14 | Meio ambiente - Vento                | 4    |
| 17631105 | 1 | PEB - 15249  | 21/11/2023 06:56 | 21/11/2023 16:14 | Meio ambiente - Vento                | 40   |
| 17536564 | 1 | PEB - 15249  | 21/11/2023 13:24 | 21/11/2023 19:22 | Não classificada                     | 1    |
| 17538699 | 1 | PEB - 15249  | 21/11/2023 09:20 | 22/11/2023 11:16 | Meio ambiente - Descarga Atmosférica | 11   |
| 17559685 | 8 | PEB - 15249  | 21/11/2023 12:46 | 21/11/2023 19:01 | Não classificada                     | 66   |
| 17559685 | 7 | PEB - 15249  | 21/11/2023 12:46 | 21/11/2023 19:01 | Não classificada                     | 168  |
| 17559685 | 5 | PEB - 15249  | 21/11/2023 12:46 | 21/11/2023 19:01 | Não classificada                     | 8    |
| 17559685 | 4 | PEB - 15249  | 21/11/2023 12:46 | 21/11/2023 19:01 | Não classificada                     | 78   |
| 17533885 | 1 | PEB - 15249  | 21/11/2023 07:17 | 21/11/2023 11:57 | Meio ambiente - Vento                | 75   |
| 17535156 | 1 | PEB - 15249  | 21/11/2023 06:02 | 21/11/2023 15:18 | Não classificada                     | 33   |
| 17559685 | 6 | PEB - 15249  | 21/11/2023 12:46 | 21/11/2023 19:01 | Não classificada                     | 2    |
| 17579155 | 3 | PEB - 15249  | 21/11/2023 14:34 | 21/11/2023 14:45 | Meio ambiente - Vento                | 2    |
| 17579155 | 2 | PEB - 15249  | 21/11/2023 14:34 | 21/11/2023 14:45 | Meio ambiente - Vento                | 155  |
| 17579155 | 1 | PEB - 15249  | 21/11/2023 14:34 | 21/11/2023 14:45 | Meio ambiente - Vento                | 1    |
| 17536900 | 1 | PERD - 15248 | 21/11/2023 16:38 | 21/11/2023 20:52 | Não classificada                     | 1    |
| 17540882 | 1 | PERD - 15248 | 21/11/2023 16:17 | 22/11/2023 16:00 | Meio ambiente - Árvore ou Vegetação  | 5    |
| 17540881 | 1 | PERD - 15248 | 21/11/2023 06:28 | 22/11/2023 16:00 | Meio ambiente - Árvore ou Vegetação  | 1    |
| 17536464 | 1 | PERD - 15248 | 21/11/2023 13:20 | 21/11/2023 18:56 | Meio ambiente - Vento                | 14   |
| 17533926 | 1 | PERD - 15248 | 21/11/2023 10:36 | 21/11/2023 12:20 | Meio ambiente - Árvore ou Vegetação  | 13   |
| 17534545 | 1 | PERD - 15248 | 21/11/2023 08:13 | 21/11/2023 14:11 | Meio ambiente - Vento                | 2    |
| 17535176 | 1 | PERD - 15248 | 21/11/2023 07:57 | 21/11/2023 15:42 | Meio ambiente - Árvore ou Vegetação  | 1    |
| 17533388 | 1 | PERD - 15248 | 21/11/2023 06:08 | 21/11/2023 10:23 | Meio ambiente - Descarga Atmosférica | 1    |
| 17543178 | 1 | PERD - 15248 | 22/11/2023 15:11 | 23/11/2023 12:20 | Meio ambiente - Árvore ou Vegetação  | 6    |
| 17540458 | 1 | PERD - 15248 | 22/11/2023 11:26 | 22/11/2023 16:38 | Meio ambiente - Árvore ou Vegetação  | 1    |
| 17537876 | 1 | PERD - 15248 | 22/11/2023 06:34 | 22/11/2023 08:15 | Meio ambiente - Descarga Atmosférica | 1    |
| 17540607 | 1 | PERD - 15248 | 22/11/2023 07:57 | 22/11/2023 17:08 | Não classificada                     | 13   |
| 17540883 | 1 | PERD - 15248 | 22/11/2023 03:47 | 22/11/2023 04:06 | Meio ambiente - Árvore ou Vegetação  | 7    |
| 17529482 | 4 | PGCU - 15247 | 19/11/2023 16:51 | 19/11/2023 20:13 | Não classificada                     | 534  |
| 17529482 | 3 | PGCU - 15247 | 19/11/2023 16:51 | 19/11/2023 17:09 | Não classificada                     | 1    |
| 17529482 | 2 | PGCU - 15247 | 19/11/2023 16:51 | 19/11/2023 17:09 | Não classificada                     | 1828 |
| 17529482 | 1 | PGCU - 15247 | 19/11/2023 16:51 | 19/11/2023 17:09 | Não classificada                     | 25   |
| 17607362 | 1 | PGCU - 15247 | 19/11/2023 06:57 | 19/11/2023 18:54 | Meio ambiente - Vento                | 3    |
| 17529654 | 2 | PGCU - 15247 | 19/11/2023 23:24 | 20/11/2023 12:43 | Meio ambiente - Árvore ou Vegetação  | 130  |
| 17529654 | 1 | PGCU - 15247 | 19/11/2023 23:24 | 20/11/2023 10:25 | Meio ambiente - Árvore ou Vegetação  | 12   |
| 17531239 | 1 | PGCU - 15247 | 19/11/2023 18:12 | 20/11/2023 19:37 | Meio ambiente - Vento                | 2    |
| 17634174 | 1 | PGCU - 15247 | 19/11/2023 21:15 | 19/11/2023 21:24 | Meio ambiente - Vento                | 924  |
| 17634171 | 6 | PGCU - 15247 | 19/11/2023 18:55 | 20/11/2023 15:38 | Meio ambiente - Vento                | 331  |
| 17634171 | 5 | PGCU - 15247 | 19/11/2023 18:55 | 20/11/2023 15:38 | Meio ambiente - Vento                | 2    |
| 17634171 | 4 | PGCU - 15247 | 19/11/2023 18:55 | 19/11/2023 23:59 | Meio ambiente - Vento                | 174  |
| 17634171 | 3 | PGCU - 15247 | 19/11/2023 18:55 | 19/11/2023 22:10 | Meio ambiente - Vento                | 119  |
| 17634171 | 2 | PGCU - 15247 | 19/11/2023 18:55 | 19/11/2023 21:45 | Meio ambiente - Vento                | 237  |
| 17634171 | 1 | PGCU - 15247 | 19/11/2023 18:55 | 19/11/2023 21:12 | Meio ambiente - Vento                | 924  |
| 17537194 | 5 | PGCU - 15247 | 21/11/2023 15:40 | 21/11/2023 18:59 | Meio ambiente - Vento                | 146  |
| 17537029 | 1 | PGCU - 15247 | 21/11/2023 16:57 | 21/11/2023 21:41 | Meio ambiente - Vento                | 53   |
| 17540721 | 1 | PGCU - 15247 | 21/11/2023 16:53 | 22/11/2023 18:01 | Meio ambiente - Vento                | 2    |
| 17537196 | 2 | PGCU - 15247 | 21/11/2023 19:52 | 21/11/2023 20:09 | Meio ambiente - Vento                | 114  |

|          |   |              |                  |                  |                                      |     |
|----------|---|--------------|------------------|------------------|--------------------------------------|-----|
| 17537196 | 1 | PGCU - 15247 | 21/11/2023 19:52 | 21/11/2023 20:09 | Meio ambiente - Vento                | 1   |
| 17537195 | 1 | PGCU - 15247 | 21/11/2023 19:24 | 21/11/2023 19:41 | Meio ambiente - Vento                | 71  |
| 17537194 | 4 | PGCU - 15247 | 21/11/2023 15:40 | 21/11/2023 18:59 | Meio ambiente - Vento                | 1   |
| 17537194 | 3 | PGCU - 15247 | 21/11/2023 15:40 | 21/11/2023 17:01 | Meio ambiente - Vento                | 71  |
| 17537194 | 2 | PGCU - 15247 | 21/11/2023 15:40 | 21/11/2023 16:26 | Meio ambiente - Vento                | 114 |
| 17537194 | 1 | PGCU - 15247 | 21/11/2023 15:40 | 21/11/2023 16:26 | Meio ambiente - Vento                | 1   |
| 17540361 | 1 | PGCU - 15247 | 21/11/2023 12:46 | 22/11/2023 16:57 | Meio ambiente - Vento                | 1   |
| 17537077 | 1 | PGCU - 15247 | 21/11/2023 08:36 | 21/11/2023 21:48 | Meio ambiente - Vento                | 1   |
| 17533481 | 2 | PGCU - 15247 | 21/11/2023 08:28 | 21/11/2023 10:37 | Meio ambiente - Descarga Atmosférica | 1   |
| 17533481 | 1 | PGCU - 15247 | 21/11/2023 08:28 | 21/11/2023 10:37 | Meio ambiente - Descarga Atmosférica | 69  |
| 17532810 | 1 | PGCU - 15247 | 21/11/2023 06:35 | 21/11/2023 08:16 | Meio ambiente - Vento                | 6   |
| 17540385 | 1 | PGCU - 15247 | 22/11/2023 07:13 | 22/11/2023 16:48 | Meio ambiente - Descarga Atmosférica | 6   |
| 17540129 | 2 | PGCU - 15247 | 22/11/2023 05:57 | 22/11/2023 16:18 | Meio ambiente - Descarga Atmosférica | 56  |
| 17540129 | 1 | PGCU - 15247 | 22/11/2023 05:57 | 22/11/2023 16:18 | Meio ambiente - Descarga Atmosférica | 1   |
| 17529479 | 1 | PIUD - 16321 | 19/11/2023 16:25 | 20/11/2023 15:20 | Meio ambiente - Descarga Atmosférica | 1   |
| 17535934 | 1 | PIUD - 16321 | 19/11/2023 15:25 | 21/11/2023 17:44 | Não classificada                     | 1   |
| 17525832 | 1 | PIUD - 16321 | 19/11/2023 12:44 | 19/11/2023 16:25 | Meio ambiente - Descarga Atmosférica | 15  |
| 17562892 | 4 | PIUD - 16321 | 19/11/2023 15:20 | 19/11/2023 19:28 | Meio ambiente - Descarga Atmosférica | 252 |
| 17562892 | 3 | PIUD - 16321 | 19/11/2023 15:20 | 19/11/2023 19:28 | Meio ambiente - Descarga Atmosférica | 1   |
| 17535147 | 3 | PIUD - 16321 | 19/11/2023 17:34 | 21/11/2023 15:42 | Meio ambiente - Vento                | 7   |
| 17535147 | 1 | PIUD - 16321 | 19/11/2023 17:34 | 21/11/2023 15:42 | Meio ambiente - Vento                | 1   |
| 17583088 | 1 | PIUD - 16321 | 19/11/2023 18:29 | 21/11/2023 17:00 | Meio ambiente - Vento                | 2   |
| 17528990 | 1 | PIUD - 16321 | 19/11/2023 19:33 | 20/11/2023 14:22 | Meio ambiente - Vento                | 23  |
| 17527615 | 1 | PIUD - 16321 | 19/11/2023 22:46 | 20/11/2023 09:13 | Meio ambiente - Descarga Atmosférica | 1   |
| 17526807 | 1 | PIUD - 16321 | 19/11/2023 20:28 | 19/11/2023 22:29 | Meio ambiente - Vento                | 45  |
| 17526557 | 5 | PIUD - 16321 | 19/11/2023 19:30 | 19/11/2023 19:44 | Meio ambiente - Vento                | 4   |
| 17526557 | 4 | PIUD - 16321 | 19/11/2023 19:30 | 19/11/2023 19:44 | Meio ambiente - Vento                | 2   |
| 17526557 | 1 | PIUD - 16321 | 19/11/2023 19:30 | 19/11/2023 19:44 | Meio ambiente - Vento                | 71  |
| 17530674 | 1 | PIUD - 16321 | 19/11/2023 19:13 | 20/11/2023 18:18 | Meio ambiente - Vento                | 9   |
| 17528233 | 1 | PIUD - 16321 | 19/11/2023 18:52 | 20/11/2023 11:24 | Meio ambiente - Descarga Atmosférica | 10  |
| 17533189 | 1 | PIUD - 16321 | 19/11/2023 18:42 | 21/11/2023 09:48 | Meio ambiente - Descarga Atmosférica | 3   |
| 17534743 | 1 | PIUD - 16321 | 19/11/2023 18:26 | 21/11/2023 14:39 | Meio ambiente - Descarga Atmosférica | 3   |
| 17535944 | 1 | PIUD - 16321 | 19/11/2023 18:25 | 21/11/2023 17:24 | Meio ambiente - Descarga Atmosférica | 5   |
| 17528922 | 1 | PIUD - 16321 | 19/11/2023 18:18 | 20/11/2023 13:51 | Meio ambiente - Descarga Atmosférica | 1   |
| 17529203 | 1 | PIUD - 16321 | 19/11/2023 18:18 | 20/11/2023 14:33 | Meio ambiente - Árvore ou Vegetação  | 2   |
| 17533951 | 1 | PIUD - 16321 | 19/11/2023 17:55 | 21/11/2023 12:15 | Meio ambiente - Descarga Atmosférica | 3   |
| 17526873 | 2 | PIUD - 16321 | 19/11/2023 17:50 | 19/11/2023 23:05 | Meio ambiente - Descarga Atmosférica | 50  |
| 17526873 | 1 | PIUD - 16321 | 19/11/2023 17:50 | 19/11/2023 23:05 | Meio ambiente - Descarga Atmosférica | 1   |
| 17528321 | 1 | PIUD - 16321 | 19/11/2023 17:46 | 20/11/2023 11:51 | Meio ambiente - Descarga Atmosférica | 2   |
| 17541389 | 1 | PIUD - 16321 | 20/11/2023 19:42 | 22/11/2023 19:30 | Meio ambiente - Árvore ou Vegetação  | 7   |
| 17533383 | 1 | PIUD - 16321 | 20/11/2023 21:52 | 21/11/2023 10:23 | Meio ambiente - Descarga Atmosférica | 1   |
| 17538365 | 1 | PIUD - 16321 | 20/11/2023 20:35 | 22/11/2023 10:12 | Não classificada                     | 1   |
| 17583086 | 1 | PIUD - 16321 | 20/11/2023 07:37 | 21/11/2023 17:00 | Meio ambiente - Vento                | 5   |
| 17534279 | 1 | PIUD - 16321 | 20/11/2023 15:34 | 21/11/2023 13:26 | Meio ambiente - Árvore ou Vegetação  | 1   |
| 17533219 | 1 | PIUD - 16321 | 20/11/2023 15:31 | 21/11/2023 09:58 | Meio ambiente - Descarga Atmosférica | 15  |
| 17533964 | 1 | PIUD - 16321 | 20/11/2023 11:57 | 21/11/2023 12:03 | Meio ambiente - Descarga Atmosférica | 1   |
| 17534118 | 1 | PIUD - 16321 | 20/11/2023 11:52 | 21/11/2023 12:51 | Meio ambiente - Descarga Atmosférica | 1   |
| 17536879 | 5 | PIUD - 16321 | 20/11/2023 10:50 | 21/11/2023 20:00 | Meio ambiente - Vento                | 59  |
| 17536879 | 4 | PIUD - 16321 | 20/11/2023 10:50 | 21/11/2023 20:00 | Meio ambiente - Vento                | 1   |
| 17536879 | 3 | PIUD - 16321 | 20/11/2023 10:50 | 21/11/2023 20:00 | Meio ambiente - Vento                | 27  |
| 17536879 | 2 | PIUD - 16321 | 20/11/2023 10:50 | 20/11/2023 21:25 | Meio ambiente - Vento                | 6   |
| 17536879 | 1 | PIUD - 16321 | 20/11/2023 10:50 | 20/11/2023 21:25 | Meio ambiente - Vento                | 33  |
| 17537733 | 1 | PIUD - 16321 | 20/11/2023 14:31 | 22/11/2023 07:29 | Meio ambiente - Descarga Atmosférica | 1   |
| 17535314 | 4 | PIUD - 16321 | 20/11/2023 13:37 | 21/11/2023 16:05 | Meio ambiente - Vento                | 3   |
| 17535314 | 3 | PIUD - 16321 | 20/11/2023 13:37 | 21/11/2023 16:05 | Meio ambiente - Vento                | 45  |
| 17535314 | 2 | PIUD - 16321 | 20/11/2023 13:37 | 20/11/2023 16:56 | Meio ambiente - Vento                | 189 |
| 17535314 | 1 | PIUD - 16321 | 20/11/2023 13:37 | 20/11/2023 14:54 | Meio ambiente - Vento                | 2   |
| 17630101 | 3 | PIUD - 16321 | 20/11/2023 09:20 | 20/11/2023 18:15 | Meio ambiente - Vento                | 4   |
| 17630101 | 2 | PIUD - 16321 | 20/11/2023 09:20 | 20/11/2023 18:15 | Meio ambiente - Vento                | 2   |

|          |   |              |                  |                  |                                      |      |
|----------|---|--------------|------------------|------------------|--------------------------------------|------|
| 17630101 | 1 | PIUD - 16321 | 20/11/2023 09:20 | 20/11/2023 18:15 | Meio ambiente - Vento                | 71   |
| 17532300 | 1 | PIUD - 16321 | 20/11/2023 11:59 | 21/11/2023 00:00 | Não classificada                     | 3    |
| 17536405 | 1 | PIUD - 16321 | 20/11/2023 10:29 | 21/11/2023 18:54 | Meio ambiente - Árvore ou Vegetação  | 1    |
| 17530873 | 1 | PIUD - 16321 | 20/11/2023 09:46 | 20/11/2023 18:30 | Meio ambiente - Vento                | 13   |
| 17533111 | 1 | PIUD - 16321 | 20/11/2023 09:32 | 21/11/2023 09:39 | Meio ambiente - Descarga Atmosférica | 1    |
| 17605114 | 1 | PIUD - 16321 | 20/11/2023 09:07 | 20/11/2023 14:08 | Meio ambiente - Árvore ou Vegetação  | 1    |
| 17532882 | 1 | PIUD - 16321 | 20/11/2023 08:58 | 21/11/2023 08:49 | Meio ambiente - Árvore ou Vegetação  | 1    |
| 17533206 | 1 | PIUD - 16321 | 20/11/2023 08:05 | 21/11/2023 09:52 | Meio ambiente - Descarga Atmosférica | 2    |
| 17528760 | 1 | PIUD - 16321 | 20/11/2023 07:33 | 20/11/2023 13:20 | Meio ambiente - Descarga Atmosférica | 10   |
| 17535025 | 1 | PIUD - 16321 | 20/11/2023 07:20 | 21/11/2023 15:06 | Não classificada                     | 1    |
| 17531313 | 2 | PIUD - 16321 | 20/11/2023 06:47 | 20/11/2023 20:19 | Meio ambiente - Árvore ou Vegetação  | 1    |
| 17531313 | 1 | PIUD - 16321 | 20/11/2023 06:47 | 20/11/2023 20:19 | Meio ambiente - Árvore ou Vegetação  | 55   |
| 17536400 | 1 | PIUD - 16321 | 20/11/2023 05:47 | 21/11/2023 18:56 | Meio ambiente - Árvore ou Vegetação  | 1    |
| 17537516 | 1 | PIUD - 16321 | 21/11/2023 20:47 | 22/11/2023 00:11 | Não classificada                     | 1    |
| 17541392 | 2 | PIUD - 16321 | 21/11/2023 06:48 | 22/11/2023 20:00 | Meio ambiente - Descarga Atmosférica | 56   |
| 17541392 | 1 | PIUD - 16321 | 21/11/2023 06:48 | 22/11/2023 20:00 | Meio ambiente - Descarga Atmosférica | 5    |
| 17536273 | 1 | PIUD - 16321 | 21/11/2023 10:21 | 21/11/2023 18:32 | Meio ambiente - Vento                | 4    |
| 17536360 | 1 | PIUD - 16321 | 21/11/2023 16:46 | 21/11/2023 18:26 | Meio ambiente - Vento                | 1    |
| 17537855 | 1 | PIUD - 16321 | 21/11/2023 14:13 | 22/11/2023 08:13 | Meio ambiente - Árvore ou Vegetação  | 1    |
| 17543543 | 1 | PIUD - 16321 | 21/11/2023 18:33 | 23/11/2023 14:00 | Meio ambiente - Vento                | 11   |
| 17543542 | 1 | PIUD - 16321 | 21/11/2023 09:15 | 23/11/2023 14:00 | Meio ambiente - Vento                | 4    |
| 17534696 | 1 | PIUD - 16321 | 21/11/2023 12:16 | 21/11/2023 14:32 | Não classificada                     | 3    |
| 17540594 | 1 | PIUD - 16321 | 21/11/2023 11:57 | 22/11/2023 17:25 | Meio ambiente - Vento                | 2    |
| 17535430 | 1 | PIUD - 16321 | 21/11/2023 12:34 | 21/11/2023 16:09 | Meio ambiente - Vento                | 2    |
| 17538975 | 1 | PIUD - 16321 | 21/11/2023 10:45 | 22/11/2023 12:20 | Meio ambiente - Descarga Atmosférica | 1    |
| 17534871 | 1 | PIUD - 16321 | 21/11/2023 10:44 | 21/11/2023 14:56 | Meio ambiente - Árvore ou Vegetação  | 1    |
| 17536559 | 1 | PIUD - 16321 | 21/11/2023 10:43 | 21/11/2023 19:26 | Meio ambiente - Vento                | 1    |
| 17536275 | 1 | PIUD - 16321 | 21/11/2023 10:26 | 21/11/2023 18:06 | Meio ambiente - Descarga Atmosférica | 1    |
| 17536817 | 1 | PIUD - 16321 | 21/11/2023 14:19 | 21/11/2023 20:39 | Meio ambiente - Vento                | 1    |
| 17536880 | 2 | PIUD - 16321 | 21/11/2023 18:25 | 21/11/2023 20:30 | Meio ambiente - Vento                | 6    |
| 17536880 | 1 | PIUD - 16321 | 21/11/2023 18:25 | 21/11/2023 20:30 | Meio ambiente - Vento                | 33   |
| 17544609 | 2 | PIUD - 16321 | 22/11/2023 14:10 | 23/11/2023 18:00 | Meio ambiente - Árvore ou Vegetação  | 29   |
| 17544609 | 1 | PIUD - 16321 | 22/11/2023 14:10 | 22/11/2023 21:43 | Meio ambiente - Árvore ou Vegetação  | 17   |
| 17541903 | 1 | PIUD - 16321 | 22/11/2023 16:13 | 22/11/2023 23:54 | Não classificada                     | 1    |
| 17542237 | 1 | PIUD - 16321 | 22/11/2023 15:57 | 23/11/2023 07:55 | Meio ambiente - Descarga Atmosférica | 1    |
| 17542468 | 1 | PIUD - 16321 | 22/11/2023 15:39 | 23/11/2023 09:18 | Meio ambiente - Descarga Atmosférica | 14   |
| 17586559 | 5 | PIUD - 16321 | 22/11/2023 14:17 | 22/11/2023 19:24 | Meio ambiente - Vento                | 78   |
| 17586559 | 4 | PIUD - 16321 | 22/11/2023 14:17 | 22/11/2023 19:16 | Meio ambiente - Vento                | 1    |
| 17586559 | 3 | PIUD - 16321 | 22/11/2023 14:17 | 22/11/2023 19:08 | Meio ambiente - Vento                | 31   |
| 17586559 | 2 | PIUD - 16321 | 22/11/2023 14:17 | 22/11/2023 15:58 | Meio ambiente - Vento                | 256  |
| 17586559 | 1 | PIUD - 16321 | 22/11/2023 14:17 | 22/11/2023 15:58 | Meio ambiente - Vento                | 253  |
| 17539305 | 1 | PIUD - 16321 | 22/11/2023 07:09 | 22/11/2023 13:46 | Meio ambiente - Vento                | 1    |
| 17529494 | 1 | PLOT - 16319 | 19/11/2023 20:42 | 20/11/2023 14:44 | Meio ambiente - Descarga Atmosférica | 211  |
| 17529493 | 3 | PLOT - 16319 | 19/11/2023 17:26 | 20/11/2023 12:20 | Meio ambiente - Descarga Atmosférica | 328  |
| 17529493 | 2 | PLOT - 16319 | 19/11/2023 17:26 | 19/11/2023 20:35 | Meio ambiente - Descarga Atmosférica | 211  |
| 17529493 | 1 | PLOT - 16319 | 19/11/2023 17:26 | 19/11/2023 20:34 | Meio ambiente - Descarga Atmosférica | 1253 |
| 17526159 | 1 | PLOT - 16319 | 19/11/2023 14:53 | 19/11/2023 18:20 | Meio ambiente - Vento                | 230  |
| 17526289 | 1 | PLOT - 16319 | 19/11/2023 14:48 | 19/11/2023 18:53 | Meio ambiente - Vento                | 109  |
| 17530626 | 7 | PLOT - 16319 | 19/11/2023 14:37 | 20/11/2023 14:24 | Meio ambiente - Vento                | 344  |
| 17530626 | 6 | PLOT - 16319 | 19/11/2023 14:37 | 19/11/2023 21:54 | Meio ambiente - Vento                | 264  |
| 17530626 | 5 | PLOT - 16319 | 19/11/2023 14:37 | 19/11/2023 21:54 | Meio ambiente - Vento                | 297  |
| 17530626 | 4 | PLOT - 16319 | 19/11/2023 14:37 | 19/11/2023 21:54 | Meio ambiente - Vento                | 31   |
| 17530626 | 3 | PLOT - 16319 | 19/11/2023 14:37 | 19/11/2023 21:49 | Meio ambiente - Vento                | 98   |
| 17530626 | 2 | PLOT - 16319 | 19/11/2023 14:37 | 19/11/2023 19:50 | Meio ambiente - Vento                | 1323 |
| 17530626 | 1 | PLOT - 16319 | 19/11/2023 14:37 | 19/11/2023 14:42 | Meio ambiente - Vento                | 39   |
| 17527995 | 1 | PLOT - 16319 | 19/11/2023 18:33 | 20/11/2023 10:45 | Meio ambiente - Vento                | 34   |
| 17627009 | 1 | PLOT - 16319 | 19/11/2023 21:15 | 20/11/2023 11:24 | Meio ambiente - Descarga Atmosférica | 23   |
| 17623954 | 1 | PLOT - 16319 | 19/11/2023 21:28 | 20/11/2023 15:17 | Meio ambiente - Descarga Atmosférica | 130  |
| 17530696 | 1 | PLOT - 16319 | 19/11/2023 20:55 | 20/11/2023 02:23 | Meio ambiente - Vento                | 98   |

|          |    |              |                  |                  |                                      |      |
|----------|----|--------------|------------------|------------------|--------------------------------------|------|
| 17527414 | 1  | PLOT - 16319 | 19/11/2023 20:25 | 20/11/2023 08:11 | Meio ambiente - Descarga Atmosférica | 70   |
| 17532204 | 1  | PLOT - 16319 | 20/11/2023 16:09 | 20/11/2023 22:46 | Meio ambiente - Descarga Atmosférica | 9    |
| 17528453 | 1  | PLOT - 16319 | 20/11/2023 10:33 | 20/11/2023 11:55 | Meio ambiente - Descarga Atmosférica | 112  |
| 17527679 | 1  | PLOT - 16319 | 20/11/2023 05:52 | 20/11/2023 09:23 | Meio ambiente - Vento                | 216  |
| 17530697 | 1  | PLOT - 16319 | 20/11/2023 02:25 | 20/11/2023 15:30 | Meio ambiente - Vento                | 98   |
| 17535155 | 3  | PLOT - 16319 | 21/11/2023 05:51 | 21/11/2023 13:29 | Meio ambiente - Descarga Atmosférica | 61   |
| 17578327 | 1  | PLOT - 16319 | 21/11/2023 17:46 | 21/11/2023 19:00 | Não classificada                     | 185  |
| 17535155 | 2  | PLOT - 16319 | 21/11/2023 05:51 | 21/11/2023 08:59 | Meio ambiente - Descarga Atmosférica | 1067 |
| 17535155 | 1  | PLOT - 16319 | 21/11/2023 05:51 | 21/11/2023 05:57 | Meio ambiente - Descarga Atmosférica | 1082 |
| 17526572 | 1  | PMSD - 16318 | 19/11/2023 17:34 | 19/11/2023 20:53 | Meio ambiente - Árvore ou Vegetação  | 50   |
| 17526158 | 1  | PMSD - 16318 | 19/11/2023 14:48 | 19/11/2023 18:00 | Meio ambiente - Descarga Atmosférica | 1    |
| 17526258 | 2  | PMSD - 16318 | 19/11/2023 14:33 | 19/11/2023 18:47 | Não classificada                     | 12   |
| 17526258 | 1  | PMSD - 16318 | 19/11/2023 14:33 | 19/11/2023 18:47 | Não classificada                     | 4    |
| 17650970 | 1  | PMSD - 16318 | 19/11/2023 13:42 | 19/11/2023 17:09 | Meio ambiente - Árvore ou Vegetação  | 1    |
| 17624582 | 16 | PMSD - 16318 | 19/11/2023 12:33 | 19/11/2023 13:10 | Meio ambiente - Vento                | 1    |
| 17624582 | 12 | PMSD - 16318 | 19/11/2023 12:33 | 19/11/2023 13:09 | Meio ambiente - Vento                | 2    |
| 17624582 | 3  | PMSD - 16318 | 19/11/2023 12:33 | 19/11/2023 12:55 | Meio ambiente - Vento                | 15   |
| 17624582 | 2  | PMSD - 16318 | 19/11/2023 12:33 | 19/11/2023 12:55 | Meio ambiente - Vento                | 1463 |
| 17624582 | 1  | PMSD - 16318 | 19/11/2023 12:33 | 19/11/2023 12:55 | Meio ambiente - Vento                | 12   |
| 17525475 | 1  | PMSD - 16318 | 19/11/2023 09:30 | 19/11/2023 14:38 | Meio ambiente - Descarga Atmosférica | 2    |
| 17525714 | 1  | PMSD - 16318 | 19/11/2023 06:03 | 19/11/2023 15:57 | Meio ambiente - Árvore ou Vegetação  | 1    |
| 17526530 | 2  | PMSD - 16318 | 19/11/2023 16:11 | 19/11/2023 20:39 | Meio ambiente - Descarga Atmosférica | 1    |
| 17526530 | 1  | PMSD - 16318 | 19/11/2023 16:11 | 19/11/2023 20:39 | Meio ambiente - Descarga Atmosférica | 26   |
| 17532196 | 2  | PMSD - 16318 | 20/11/2023 14:36 | 20/11/2023 17:34 | Meio ambiente - Árvore ou Vegetação  | 1    |
| 17532196 | 1  | PMSD - 16318 | 20/11/2023 14:36 | 20/11/2023 17:34 | Meio ambiente - Árvore ou Vegetação  | 9    |
| 17529370 | 2  | PMSD - 16318 | 20/11/2023 13:53 | 20/11/2023 14:41 | Não classificada                     | 1    |
| 17529370 | 1  | PMSD - 16318 | 20/11/2023 13:53 | 20/11/2023 14:41 | Não classificada                     | 9    |
| 17529814 | 1  | PMSD - 16318 | 20/11/2023 11:35 | 20/11/2023 15:02 | Meio ambiente - Descarga Atmosférica | 10   |
| 17530342 | 1  | PMSD - 16318 | 20/11/2023 10:35 | 20/11/2023 17:00 | Meio ambiente - Árvore ou Vegetação  | 1    |
| 17530839 | 1  | PMSD - 16318 | 20/11/2023 08:44 | 20/11/2023 17:44 | Meio ambiente - Árvore ou Vegetação  | 1    |
| 17528857 | 2  | PMSD - 16318 | 20/11/2023 07:51 | 20/11/2023 13:38 | Meio ambiente - Descarga Atmosférica | 6    |
| 17528857 | 1  | PMSD - 16318 | 20/11/2023 07:51 | 20/11/2023 13:38 | Meio ambiente - Descarga Atmosférica | 5    |
| 17537020 | 1  | PMSD - 16318 | 21/11/2023 16:13 | 21/11/2023 21:26 | Não classificada                     | 1    |
| 17534464 | 1  | PMSD - 16318 | 21/11/2023 11:47 | 21/11/2023 14:01 | Meio ambiente - Descarga Atmosférica | 5    |
| 17541871 | 2  | PMSD - 16318 | 22/11/2023 19:01 | 22/11/2023 23:27 | Não classificada                     | 12   |
| 17546879 | 1  | PMSD - 16318 | 22/11/2023 20:57 | 22/11/2023 22:12 | Meio ambiente - Vento                | 5    |
| 17541331 | 1  | PMSD - 16318 | 22/11/2023 19:19 | 22/11/2023 20:37 | Não classificada                     | 29   |
| 17541871 | 1  | PMSD - 16318 | 22/11/2023 19:01 | 22/11/2023 23:27 | Não classificada                     | 4    |
| 17612118 | 9  | PMSD - 16318 | 22/11/2023 14:39 | 23/11/2023 00:44 | Meio ambiente - Vento                | 1    |
| 17540904 | 1  | PMSD - 16318 | 22/11/2023 12:09 | 22/11/2023 18:38 | Meio ambiente - Árvore ou Vegetação  | 1    |
| 17581356 | 2  | PMSU - 16317 | 19/11/2023 16:48 | 19/11/2023 18:28 | Não classificada                     | 7    |
| 17581356 | 1  | PMSU - 16317 | 19/11/2023 16:48 | 19/11/2023 18:28 | Não classificada                     | 26   |
| 17528227 | 1  | PMSU - 16317 | 19/11/2023 16:41 | 20/11/2023 11:31 | Meio ambiente - Descarga Atmosférica | 4    |
| 17527402 | 1  | PMSU - 16317 | 19/11/2023 16:06 | 20/11/2023 08:10 | Não classificada                     | 8    |
| 17526761 | 1  | PMSU - 16317 | 19/11/2023 11:56 | 19/11/2023 22:25 | Meio ambiente - Descarga Atmosférica | 1    |
| 17526622 | 1  | PMSU - 16317 | 19/11/2023 11:16 | 19/11/2023 21:27 | Meio ambiente - Descarga Atmosférica | 8    |
| 17526815 | 1  | PMSU - 16317 | 19/11/2023 10:53 | 19/11/2023 22:50 | Meio ambiente - Descarga Atmosférica | 1    |
| 17526567 | 1  | PMSU - 16317 | 19/11/2023 12:45 | 19/11/2023 21:00 | Meio ambiente - Árvore ou Vegetação  | 3    |
| 17526408 | 1  | PMSU - 16317 | 19/11/2023 13:55 | 19/11/2023 19:46 | Meio ambiente - Árvore ou Vegetação  | 52   |
| 17525945 | 2  | PMSU - 16317 | 19/11/2023 13:35 | 19/11/2023 17:00 | Não classificada                     | 1    |
| 17525945 | 1  | PMSU - 16317 | 19/11/2023 13:35 | 19/11/2023 17:00 | Não classificada                     | 40   |
| 17526377 | 1  | PMSU - 16317 | 19/11/2023 11:20 | 19/11/2023 19:44 | Meio ambiente - Descarga Atmosférica | 7    |
| 17599204 | 3  | PMSU - 16317 | 19/11/2023 10:53 | 20/11/2023 12:19 | Não classificada                     | 6    |
| 17599204 | 2  | PMSU - 16317 | 19/11/2023 10:53 | 19/11/2023 13:05 | Não classificada                     | 46   |
| 17599204 | 1  | PMSU - 16317 | 19/11/2023 10:53 | 19/11/2023 12:17 | Não classificada                     | 7    |
| 17527096 | 1  | PMSU - 16317 | 19/11/2023 09:01 | 20/11/2023 02:01 | Não classificada                     | 1    |
| 17532240 | 1  | PMSU - 16317 | 19/11/2023 08:47 | 21/11/2023 00:01 | Meio ambiente - Descarga Atmosférica | 1    |
| 17526356 | 1  | PMSU - 16317 | 19/11/2023 08:42 | 19/11/2023 19:26 | Meio ambiente - Descarga Atmosférica | 1    |
| 17527901 | 1  | PMSU - 16317 | 19/11/2023 08:28 | 20/11/2023 10:00 | Meio ambiente - Vento                | 1    |

|          |   |              |                  |                  |                                      |     |
|----------|---|--------------|------------------|------------------|--------------------------------------|-----|
| 17524404 | 1 | PMSU - 16317 | 19/11/2023 05:34 | 19/11/2023 06:58 | Meio ambiente - Árvore ou Vegetação  | 275 |
| 17594554 | 1 | PMSU - 16317 | 19/11/2023 23:00 | 20/11/2023 15:20 | Não classificada                     | 1   |
| 17531953 | 1 | PMSU - 16317 | 19/11/2023 21:01 | 20/11/2023 22:04 | Meio ambiente - Árvore ou Vegetação  | 1   |
| 17532138 | 2 | PMSU - 16317 | 19/11/2023 18:46 | 20/11/2023 16:40 | Não classificada                     | 1   |
| 17532138 | 1 | PMSU - 16317 | 19/11/2023 18:46 | 20/11/2023 16:40 | Não classificada                     | 40  |
| 17532137 | 1 | PMSU - 16317 | 19/11/2023 13:53 | 19/11/2023 18:47 | Não classificada                     | 3   |
| 17526429 | 1 | PMSU - 16317 | 19/11/2023 18:23 | 19/11/2023 19:47 | Não classificada                     | 46  |
| 17530063 | 1 | PMSU - 16317 | 19/11/2023 12:53 | 20/11/2023 16:52 | Meio ambiente - Vento                | 1   |
| 17599206 | 1 | PMSU - 16317 | 20/11/2023 15:22 | 20/11/2023 16:03 | Não classificada                     | 46  |
| 17599205 | 2 | PMSU - 16317 | 20/11/2023 13:41 | 21/11/2023 16:05 | Não classificada                     | 1   |
| 17599205 | 1 | PMSU - 16317 | 20/11/2023 13:41 | 20/11/2023 20:38 | Não classificada                     | 6   |
| 17535493 | 1 | PMSU - 16317 | 20/11/2023 12:51 | 21/11/2023 15:47 | Meio ambiente - Vento                | 1   |
| 17532349 | 2 | PMSU - 16317 | 20/11/2023 17:29 | 20/11/2023 23:32 | Meio ambiente - Descarga Atmosférica | 57  |
| 17532349 | 1 | PMSU - 16317 | 20/11/2023 17:29 | 20/11/2023 23:32 | Meio ambiente - Descarga Atmosférica | 10  |
| 17532442 | 1 | PMSU - 16317 | 20/11/2023 20:13 | 20/11/2023 22:28 | Não classificada                     | 1   |
| 17541497 | 1 | PMSU - 16317 | 20/11/2023 09:03 | 22/11/2023 16:30 | Não classificada                     | 1   |
| 17532963 | 1 | PMSU - 16317 | 20/11/2023 19:11 | 21/11/2023 09:03 | Não classificada                     | 1   |
| 17531841 | 1 | PMSU - 16317 | 20/11/2023 17:14 | 20/11/2023 20:30 | Não classificada                     | 24  |
| 17531801 | 1 | PMSU - 16317 | 20/11/2023 16:15 | 20/11/2023 21:09 | Não classificada                     | 2   |
| 17531526 | 1 | PMSU - 16317 | 20/11/2023 16:11 | 20/11/2023 18:50 | Meio ambiente - Vento                | 7   |
| 17583149 | 1 | PMSU - 16317 | 20/11/2023 16:08 | 20/11/2023 17:30 | Não classificada                     | 2   |
| 17533299 | 3 | PMSU - 16317 | 20/11/2023 06:35 | 21/11/2023 10:00 | Meio ambiente - Descarga Atmosférica | 6   |
| 17533299 | 2 | PMSU - 16317 | 20/11/2023 06:35 | 20/11/2023 17:46 | Meio ambiente - Descarga Atmosférica | 3   |
| 17533299 | 1 | PMSU - 16317 | 20/11/2023 06:35 | 20/11/2023 16:22 | Meio ambiente - Descarga Atmosférica | 8   |
| 17537150 | 1 | PMSU - 16317 | 20/11/2023 07:31 | 21/11/2023 16:50 | Não classificada                     | 7   |
| 17594523 | 1 | PMSU - 16317 | 20/11/2023 10:46 | 20/11/2023 14:20 | Não classificada                     | 1   |
| 17529321 | 1 | PMSU - 16317 | 20/11/2023 10:22 | 20/11/2023 14:13 | Meio ambiente - Descarga Atmosférica | 1   |
| 17529730 | 1 | PMSU - 16317 | 20/11/2023 09:19 | 20/11/2023 15:28 | Não classificada                     | 1   |
| 17529281 | 1 | PMSU - 16317 | 20/11/2023 08:26 | 20/11/2023 14:25 | Não classificada                     | 1   |
| 17528684 | 1 | PMSU - 16317 | 20/11/2023 07:40 | 20/11/2023 13:03 | Meio ambiente - Árvore ou Vegetação  | 1   |
| 17527345 | 1 | PMSU - 16317 | 20/11/2023 05:37 | 20/11/2023 07:44 | Meio ambiente - Árvore ou Vegetação  | 25  |
| 17529250 | 1 | PMSU - 16317 | 20/11/2023 06:46 | 20/11/2023 14:12 | Não classificada                     | 1   |
| 17582953 | 1 | PMSU - 16317 | 20/11/2023 06:09 | 20/11/2023 10:28 | Não classificada                     | 7   |
| 17527205 | 1 | PMSU - 16317 | 20/11/2023 05:39 | 20/11/2023 06:49 | Meio ambiente - Árvore ou Vegetação  | 17  |
| 17530064 | 1 | PMSU - 16317 | 20/11/2023 14:51 | 20/11/2023 16:52 | Meio ambiente - Vento                | 47  |
| 17536848 | 1 | PMSU - 16317 | 21/11/2023 18:04 | 21/11/2023 20:24 | Meio ambiente - Árvore ou Vegetação  | 1   |
| 17536164 | 1 | PMSU - 16317 | 21/11/2023 16:08 | 21/11/2023 17:42 | Meio ambiente - Árvore ou Vegetação  | 1   |
| 17535575 | 1 | PMSU - 16317 | 21/11/2023 12:33 | 21/11/2023 15:57 | Meio ambiente - Árvore ou Vegetação  | 2   |
| 17535494 | 1 | PMSU - 16317 | 21/11/2023 14:41 | 21/11/2023 15:47 | Meio ambiente - Vento                | 6   |
| 17534183 | 1 | PMSU - 16317 | 21/11/2023 09:08 | 21/11/2023 13:08 | Meio ambiente - Descarga Atmosférica | 1   |
| 17533083 | 1 | PMSU - 16317 | 21/11/2023 08:21 | 21/11/2023 09:23 | Meio ambiente - Descarga Atmosférica | 1   |
| 17535351 | 1 | PMSU - 16317 | 21/11/2023 07:12 | 21/11/2023 16:09 | Meio ambiente - Árvore ou Vegetação  | 7   |
| 17532809 | 1 | PMSU - 16317 | 21/11/2023 06:25 | 21/11/2023 08:14 | Meio ambiente - Descarga Atmosférica | 4   |
| 17599207 | 1 | PMSU - 16317 | 21/11/2023 14:13 | 21/11/2023 16:05 | Não classificada                     | 6   |
| 17541835 | 1 | PMSU - 16317 | 22/11/2023 17:14 | 22/11/2023 22:55 | Não classificada                     | 48  |
| 17543704 | 1 | PMSU - 16317 | 22/11/2023 18:44 | 23/11/2023 14:41 | Meio ambiente - Árvore ou Vegetação  | 1   |
| 17541048 | 2 | PMSU - 16317 | 22/11/2023 15:07 | 22/11/2023 19:19 | Não classificada                     | 57  |
| 17541048 | 1 | PMSU - 16317 | 22/11/2023 15:07 | 22/11/2023 19:19 | Não classificada                     | 10  |
| 17541974 | 1 | PMSU - 16317 | 22/11/2023 18:07 | 23/11/2023 01:26 | Não classificada                     | 8   |
| 17541912 | 3 | PMSU - 16317 | 22/11/2023 17:20 | 22/11/2023 23:47 | Não classificada                     | 1   |
| 17541912 | 2 | PMSU - 16317 | 22/11/2023 17:20 | 22/11/2023 23:47 | Não classificada                     | 3   |
| 17541912 | 1 | PMSU - 16317 | 22/11/2023 17:20 | 22/11/2023 23:47 | Não classificada                     | 49  |
| 17541776 | 1 | PMSU - 16317 | 22/11/2023 16:45 | 22/11/2023 22:31 | Não classificada                     | 63  |
| 17541997 | 1 | PMSU - 16317 | 22/11/2023 16:42 | 23/11/2023 01:58 | Não classificada                     | 18  |
| 17612118 | 9 | PMSU - 16317 | 22/11/2023 14:39 | 23/11/2023 00:44 | Meio ambiente - Vento                | 93  |
| 17612118 | 8 | PMSU - 16317 | 22/11/2023 14:39 | 23/11/2023 00:44 | Meio ambiente - Vento                | 1   |
| 17612118 | 7 | PMSU - 16317 | 22/11/2023 14:39 | 22/11/2023 22:30 | Meio ambiente - Vento                | 57  |
| 17612118 | 6 | PMSU - 16317 | 22/11/2023 14:39 | 22/11/2023 21:20 | Meio ambiente - Vento                | 25  |
| 17612118 | 4 | PMSU - 16317 | 22/11/2023 14:39 | 22/11/2023 20:38 | Meio ambiente - Vento                | 7   |



|          |    |              |                  |                  |                                      |      |
|----------|----|--------------|------------------|------------------|--------------------------------------|------|
| 17612118 | 2  | PMSU - 16317 | 22/11/2023 14:39 | 22/11/2023 18:34 | Meio ambiente - Vento                | 445  |
| 17612118 | 1  | PMSU - 16317 | 22/11/2023 14:39 | 22/11/2023 18:34 | Meio ambiente - Vento                | 3    |
| 17596174 | 1  | PMSU - 16317 | 22/11/2023 11:53 | 22/11/2023 17:18 | Meio ambiente - Árvore ou Vegetação  | 8    |
| 17611889 | 1  | PMSU - 16317 | 22/11/2023 11:56 | 22/11/2023 12:07 | Não classificada                     | 483  |
| 17611888 | 10 | PMSU - 16317 | 22/11/2023 11:43 | 23/11/2023 14:18 | Não classificada                     | 1    |
| 17611888 | 8  | PMSU - 16317 | 22/11/2023 11:43 | 23/11/2023 14:17 | Não classificada                     | 1    |
| 17611888 | 6  | PMSU - 16317 | 22/11/2023 11:43 | 22/11/2023 17:28 | Não classificada                     | 4    |
| 17611888 | 5  | PMSU - 16317 | 22/11/2023 11:43 | 22/11/2023 14:28 | Não classificada                     | 19   |
| 17611888 | 4  | PMSU - 16317 | 22/11/2023 11:43 | 22/11/2023 14:28 | Não classificada                     | 15   |
| 17611888 | 2  | PMSU - 16317 | 22/11/2023 11:43 | 22/11/2023 13:22 | Não classificada                     | 1    |
| 17611887 | 2  | PMSU - 16317 | 22/11/2023 05:30 | 22/11/2023 09:23 | Não classificada                     | 96   |
| 17611887 | 1  | PMSU - 16317 | 22/11/2023 05:30 | 22/11/2023 09:23 | Não classificada                     | 20   |
| 17611888 | 3  | PMSU - 16317 | 22/11/2023 11:43 | 22/11/2023 13:22 | Não classificada                     | 43   |
| 17612118 | 3  | PMSU - 16317 | 22/11/2023 14:39 | 22/11/2023 19:34 | Meio ambiente - Vento                | 2    |
| 17611890 | 1  | PMSU - 16317 | 22/11/2023 12:23 | 22/11/2023 13:14 | Não classificada                     | 483  |
| 17612119 | 1  | PMSU - 16317 | 22/11/2023 18:30 | 22/11/2023 18:43 | Meio ambiente - Vento                | 53   |
| 17611888 | 7  | PMSU - 16317 | 22/11/2023 11:43 | 22/11/2023 17:28 | Não classificada                     | 32   |
| 17526872 | 1  | PNV - 16322  | 19/11/2023 17:33 | 19/11/2023 23:08 | Meio ambiente - Descarga Atmosférica | 16   |
| 17526393 | 1  | PNV - 16322  | 19/11/2023 17:22 | 19/11/2023 19:34 | Meio ambiente - Vento                | 1    |
| 17528819 | 1  | PNV - 16322  | 19/11/2023 16:57 | 20/11/2023 13:35 | Meio ambiente - Descarga Atmosférica | 1    |
| 17526225 | 1  | PNV - 16322  | 19/11/2023 16:43 | 19/11/2023 18:20 | Meio ambiente - Descarga Atmosférica | 1    |
| 17530019 | 1  | PNV - 16322  | 19/11/2023 16:39 | 20/11/2023 16:09 | Meio ambiente - Descarga Atmosférica | 1    |
| 17529179 | 1  | PNV - 16322  | 19/11/2023 16:31 | 20/11/2023 14:33 | Meio ambiente - Descarga Atmosférica | 2    |
| 17527400 | 1  | PNV - 16322  | 19/11/2023 15:44 | 20/11/2023 08:18 | Meio ambiente - Descarga Atmosférica | 8    |
| 17531916 | 11 | PNV - 16322  | 19/11/2023 16:04 | 19/11/2023 16:11 | Meio ambiente - Árvore ou Vegetação  | 12   |
| 17531916 | 10 | PNV - 16322  | 19/11/2023 16:04 | 19/11/2023 16:11 | Meio ambiente - Árvore ou Vegetação  | 41   |
| 17526862 | 3  | PNV - 16322  | 19/11/2023 15:24 | 19/11/2023 15:33 | Meio ambiente - Vento                | 25   |
| 17526862 | 2  | PNV - 16322  | 19/11/2023 15:24 | 19/11/2023 15:33 | Meio ambiente - Vento                | 5085 |
| 17624441 | 1  | PNV - 16322  | 19/11/2023 15:07 | 19/11/2023 17:06 | Meio ambiente - Descarga Atmosférica | 6    |
| 17526293 | 1  | PNV - 16322  | 19/11/2023 15:05 | 19/11/2023 18:57 | Meio ambiente - Descarga Atmosférica | 22   |
| 17525964 | 1  | PNV - 16322  | 19/11/2023 14:51 | 19/11/2023 16:45 | Meio ambiente - Descarga Atmosférica | 4    |
| 17525841 | 1  | PNV - 16322  | 19/11/2023 14:30 | 19/11/2023 16:16 | Meio ambiente - Descarga Atmosférica | 2    |
| 17529466 | 1  | PNV - 16322  | 19/11/2023 14:28 | 20/11/2023 14:50 | Meio ambiente - Descarga Atmosférica | 2    |
| 17526077 | 1  | PNV - 16322  | 19/11/2023 14:27 | 19/11/2023 17:51 | Meio ambiente - Descarga Atmosférica | 1    |
| 17525950 | 1  | PNV - 16322  | 19/11/2023 14:15 | 19/11/2023 16:58 | Meio ambiente - Descarga Atmosférica | 95   |
| 17527983 | 1  | PNV - 16322  | 19/11/2023 14:07 | 20/11/2023 10:43 | Meio ambiente - Descarga Atmosférica | 3    |
| 17526446 | 3  | PNV - 16322  | 19/11/2023 13:54 | 19/11/2023 14:59 | Meio ambiente - Descarga Atmosférica | 47   |
| 17526446 | 2  | PNV - 16322  | 19/11/2023 13:54 | 19/11/2023 13:58 | Meio ambiente - Descarga Atmosférica | 25   |
| 17526446 | 1  | PNV - 16322  | 19/11/2023 13:54 | 19/11/2023 13:58 | Meio ambiente - Descarga Atmosférica | 5085 |
| 17526445 | 2  | PNV - 16322  | 19/11/2023 13:43 | 19/11/2023 13:46 | Meio ambiente - Descarga Atmosférica | 25   |
| 17526445 | 1  | PNV - 16322  | 19/11/2023 13:43 | 19/11/2023 13:46 | Meio ambiente - Descarga Atmosférica | 5132 |
| 17526444 | 3  | PNV - 16322  | 19/11/2023 13:39 | 19/11/2023 18:46 | Meio ambiente - Descarga Atmosférica | 42   |
| 17526444 | 2  | PNV - 16322  | 19/11/2023 13:39 | 19/11/2023 15:54 | Meio ambiente - Descarga Atmosférica | 602  |
| 17526148 | 1  | PNV - 16322  | 19/11/2023 13:12 | 19/11/2023 18:18 | Meio ambiente - Vento                | 4    |
| 17529004 | 1  | PNV - 16322  | 19/11/2023 08:49 | 20/11/2023 14:00 | Meio ambiente - Descarga Atmosférica | 3    |
| 17533654 | 1  | PNV - 16322  | 19/11/2023 20:30 | 21/11/2023 11:14 | Meio ambiente - Descarga Atmosférica | 6    |
| 17533728 | 1  | PNV - 16322  | 19/11/2023 17:42 | 21/11/2023 11:25 | Meio ambiente - Descarga Atmosférica | 5    |
| 17531972 | 1  | PNV - 16322  | 19/11/2023 14:25 | 20/11/2023 17:50 | Meio ambiente - Árvore ou Vegetação  | 36   |
| 17528504 | 1  | PNV - 16322  | 19/11/2023 18:05 | 20/11/2023 12:23 | Meio ambiente - Vento                | 21   |
| 17534417 | 1  | PNV - 16322  | 19/11/2023 21:32 | 21/11/2023 12:25 | Meio ambiente - Vento                | 1    |
| 17531954 | 5  | PNV - 16322  | 19/11/2023 16:45 | 20/11/2023 18:23 | Meio ambiente - Árvore ou Vegetação  | 60   |
| 17531954 | 4  | PNV - 16322  | 19/11/2023 16:45 | 20/11/2023 12:26 | Meio ambiente - Árvore ou Vegetação  | 692  |
| 17531954 | 3  | PNV - 16322  | 19/11/2023 16:45 | 20/11/2023 11:59 | Meio ambiente - Árvore ou Vegetação  | 5    |
| 17531954 | 2  | PNV - 16322  | 19/11/2023 16:45 | 20/11/2023 00:02 | Meio ambiente - Árvore ou Vegetação  | 25   |
| 17531954 | 1  | PNV - 16322  | 19/11/2023 16:45 | 20/11/2023 00:02 | Meio ambiente - Árvore ou Vegetação  | 79   |
| 17530671 | 1  | PNV - 16322  | 19/11/2023 19:03 | 20/11/2023 17:12 | Meio ambiente - Descarga Atmosférica | 1    |
| 17533950 | 1  | PNV - 16322  | 19/11/2023 17:02 | 21/11/2023 12:06 | Meio ambiente - Descarga Atmosférica | 8    |
| 17607414 | 1  | PNV - 16322  | 19/11/2023 15:58 | 19/11/2023 21:43 | Meio ambiente - Descarga Atmosférica | 72   |
| 17531252 | 1  | PNV - 16322  | 19/11/2023 14:27 | 20/11/2023 18:27 | Meio ambiente - Árvore ou Vegetação  | 131  |

|          |   |             |                  |                  |                                      |      |
|----------|---|-------------|------------------|------------------|--------------------------------------|------|
| 17528828 | 1 | PNV - 16322 | 19/11/2023 18:46 | 20/11/2023 13:27 | Meio ambiente - Descarga Atmosférica | 3    |
| 17535052 | 1 | PNV - 16322 | 20/11/2023 10:55 | 21/11/2023 15:44 | Meio ambiente - Vento                | 1    |
| 17535070 | 1 | PNV - 16322 | 20/11/2023 13:46 | 21/11/2023 15:18 | Meio ambiente - Descarga Atmosférica | 2    |
| 17532494 | 5 | PNV - 16322 | 20/11/2023 23:44 | 21/11/2023 00:13 | Meio ambiente - Vento                | 47   |
| 17532494 | 4 | PNV - 16322 | 20/11/2023 23:44 | 21/11/2023 00:13 | Meio ambiente - Vento                | 619  |
| 17532494 | 2 | PNV - 16322 | 20/11/2023 23:44 | 21/11/2023 00:13 | Meio ambiente - Vento                | 1    |
| 17532494 | 1 | PNV - 16322 | 20/11/2023 23:44 | 21/11/2023 00:13 | Meio ambiente - Vento                | 520  |
| 17532564 | 1 | PNV - 16322 | 20/11/2023 17:45 | 21/11/2023 06:32 | Meio ambiente - Descarga Atmosférica | 1    |
| 17583135 | 1 | PNV - 16322 | 20/11/2023 16:29 | 20/11/2023 18:05 | Meio ambiente - Vento                | 6    |
| 17533216 | 1 | PNV - 16322 | 20/11/2023 14:39 | 21/11/2023 09:50 | Meio ambiente - Descarga Atmosférica | 1    |
| 17532189 | 1 | PNV - 16322 | 20/11/2023 14:15 | 20/11/2023 22:49 | Meio ambiente - Descarga Atmosférica | 1    |
| 17530285 | 1 | PNV - 16322 | 20/11/2023 09:01 | 20/11/2023 16:55 | Não classificada                     | 12   |
| 17529352 | 1 | PNV - 16322 | 20/11/2023 12:14 | 20/11/2023 14:39 | Meio ambiente - Descarga Atmosférica | 29   |
| 17529828 | 1 | PNV - 16322 | 20/11/2023 11:56 | 20/11/2023 15:31 | Meio ambiente - Descarga Atmosférica | 1    |
| 17528036 | 1 | PNV - 16322 | 20/11/2023 08:27 | 20/11/2023 10:44 | Meio ambiente - Descarga Atmosférica | 12   |
| 17537286 | 1 | PNV - 16322 | 20/11/2023 09:55 | 21/11/2023 19:20 | Não classificada                     | 2    |
| 17529754 | 2 | PNV - 16322 | 20/11/2023 01:00 | 20/11/2023 11:33 | Meio ambiente - Vento                | 13   |
| 17529754 | 1 | PNV - 16322 | 20/11/2023 01:00 | 20/11/2023 11:33 | Meio ambiente - Vento                | 90   |
| 17529690 | 1 | PNV - 16322 | 20/11/2023 08:40 | 20/11/2023 15:09 | Meio ambiente - Árvore ou Vegetação  | 1    |
| 17528423 | 1 | PNV - 16322 | 20/11/2023 08:38 | 20/11/2023 11:56 | Meio ambiente - Descarga Atmosférica | 35   |
| 17529068 | 1 | PNV - 16322 | 20/11/2023 07:41 | 20/11/2023 14:02 | Meio ambiente - Descarga Atmosférica | 2    |
| 17527577 | 1 | PNV - 16322 | 20/11/2023 07:05 | 20/11/2023 08:53 | Meio ambiente - Vento                | 1    |
| 17531705 | 1 | PNV - 16322 | 20/11/2023 11:09 | 20/11/2023 16:55 | Meio ambiente - Árvore ou Vegetação  | 14   |
| 17531704 | 1 | PNV - 16322 | 20/11/2023 07:46 | 20/11/2023 16:44 | Meio ambiente - Árvore ou Vegetação  | 97   |
| 17531703 | 1 | PNV - 16322 | 20/11/2023 05:22 | 20/11/2023 07:44 | Meio ambiente - Árvore ou Vegetação  | 97   |
| 17530770 | 1 | PNV - 16322 | 20/11/2023 06:41 | 20/11/2023 18:16 | Meio ambiente - Descarga Atmosférica | 1    |
| 17533431 | 1 | PNV - 16322 | 20/11/2023 06:11 | 21/11/2023 10:36 | Meio ambiente - Descarga Atmosférica | 1    |
| 17527277 | 1 | PNV - 16322 | 20/11/2023 05:14 | 20/11/2023 07:22 | Meio ambiente - Árvore ou Vegetação  | 14   |
| 17528383 | 1 | PNV - 16322 | 20/11/2023 05:37 | 20/11/2023 11:57 | Meio ambiente - Descarga Atmosférica | 7    |
| 17529047 | 1 | PNV - 16322 | 20/11/2023 05:18 | 20/11/2023 14:11 | Meio ambiente - Árvore ou Vegetação  | 10   |
| 17532494 | 3 | PNV - 16322 | 20/11/2023 23:44 | 21/11/2023 00:13 | Meio ambiente - Vento                | 1307 |
| 17531955 | 1 | PNV - 16322 | 20/11/2023 15:40 | 20/11/2023 18:23 | Meio ambiente - Árvore ou Vegetação  | 697  |
| 17544923 | 1 | PNV - 16322 | 20/11/2023 12:03 | 23/11/2023 19:23 | Meio ambiente - Descarga Atmosférica | 1    |
| 17567875 | 1 | PNV - 16322 | 21/11/2023 14:10 | 21/11/2023 14:28 | Não classificada                     | 2464 |
| 17539435 | 1 | PNV - 16322 | 21/11/2023 16:37 | 22/11/2023 14:09 | Meio ambiente - Árvore ou Vegetação  | 9    |
| 17536330 | 1 | PNV - 16322 | 21/11/2023 15:28 | 21/11/2023 18:04 | Meio ambiente - Descarga Atmosférica | 1    |
| 17624466 | 1 | PNV - 16322 | 21/11/2023 15:22 | 21/11/2023 18:21 | Meio ambiente - Descarga Atmosférica | 1    |
| 17538465 | 1 | PNV - 16322 | 21/11/2023 15:08 | 22/11/2023 10:25 | Meio ambiente - Descarga Atmosférica | 2    |
| 17567875 | 2 | PNV - 16322 | 21/11/2023 14:10 | 21/11/2023 14:28 | Não classificada                     | 25   |
| 17567874 | 2 | PNV - 16322 | 21/11/2023 11:59 | 21/11/2023 12:26 | Não classificada                     | 25   |
| 17567874 | 1 | PNV - 16322 | 21/11/2023 11:59 | 21/11/2023 12:26 | Não classificada                     | 2464 |
| 17536034 | 1 | PNV - 16322 | 21/11/2023 08:13 | 21/11/2023 17:37 | Meio ambiente - Vento                | 1    |
| 17541529 | 1 | PNV - 16322 | 22/11/2023 13:19 | 22/11/2023 21:46 | Meio ambiente - Descarga Atmosférica | 1    |
| 17538945 | 3 | PNV - 16322 | 22/11/2023 06:27 | 22/11/2023 12:16 | Meio ambiente - Vento                | 47   |
| 17538945 | 2 | PNV - 16322 | 22/11/2023 06:27 | 22/11/2023 12:16 | Meio ambiente - Vento                | 1    |
| 17538945 | 1 | PNV - 16322 | 22/11/2023 06:27 | 22/11/2023 12:16 | Meio ambiente - Vento                | 14   |
| 17538842 | 1 | PNV - 16322 | 22/11/2023 08:00 | 22/11/2023 11:52 | Meio ambiente - Descarga Atmosférica | 3    |
| 17538266 | 1 | PNV - 16322 | 22/11/2023 06:04 | 22/11/2023 09:47 | Meio ambiente - Árvore ou Vegetação  | 1    |
| 17526197 | 1 | PPS - 16315 | 19/11/2023 15:29 | 19/11/2023 18:30 | Não classificada                     | 1    |
| 17531264 | 1 | PPS - 16315 | 19/11/2023 21:48 | 20/11/2023 19:46 | Meio ambiente - Descarga Atmosférica | 3    |
| 17530100 | 1 | PPS - 16315 | 19/11/2023 21:13 | 20/11/2023 16:32 | Meio ambiente - Descarga Atmosférica | 2    |
| 17528350 | 1 | PPS - 16315 | 19/11/2023 19:45 | 20/11/2023 11:33 | Meio ambiente - Descarga Atmosférica | 1    |
| 17528832 | 1 | PPS - 16315 | 19/11/2023 19:45 | 20/11/2023 13:33 | Meio ambiente - Árvore ou Vegetação  | 2    |
| 17529028 | 4 | PPS - 16315 | 19/11/2023 19:37 | 19/11/2023 22:04 | Meio ambiente - Vento                | 41   |
| 17529028 | 3 | PPS - 16315 | 19/11/2023 19:37 | 19/11/2023 21:54 | Meio ambiente - Vento                | 833  |
| 17529028 | 2 | PPS - 16315 | 19/11/2023 19:37 | 19/11/2023 21:12 | Meio ambiente - Vento                | 5    |
| 17529028 | 1 | PPS - 16315 | 19/11/2023 19:37 | 19/11/2023 20:15 | Meio ambiente - Vento                | 366  |
| 17611750 | 1 | PPS - 16315 | 20/11/2023 08:57 | 21/11/2023 13:20 | Meio ambiente - Descarga Atmosférica | 1    |
| 17532409 | 1 | PPS - 16315 | 20/11/2023 19:07 | 20/11/2023 23:39 | Meio ambiente - Árvore ou Vegetação  | 1    |

|          |   |              |                  |                  |                                      |     |
|----------|---|--------------|------------------|------------------|--------------------------------------|-----|
| 17567866 | 1 | PPS - 16315  | 20/11/2023 08:52 | 21/11/2023 09:34 | Meio ambiente - Vento                | 2   |
| 17535113 | 1 | PPS - 16315  | 20/11/2023 18:34 | 21/11/2023 15:34 | Meio ambiente - Descarga Atmosférica | 2   |
| 17531594 | 1 | PPS - 16315  | 20/11/2023 17:41 | 20/11/2023 20:08 | Meio ambiente - Descarga Atmosférica | 205 |
| 17535316 | 1 | PPS - 16315  | 20/11/2023 15:38 | 21/11/2023 16:01 | Não classificada                     | 1   |
| 17530439 | 1 | PPS - 16315  | 20/11/2023 13:05 | 20/11/2023 15:48 | Meio ambiente - Vento                | 13  |
| 17528974 | 1 | PPS - 16315  | 20/11/2023 09:48 | 20/11/2023 13:51 | Meio ambiente - Descarga Atmosférica | 2   |
| 17554090 | 1 | PPS - 16315  | 20/11/2023 07:20 | 20/11/2023 11:09 | Meio ambiente - Árvore ou Vegetação  | 47  |
| 17530151 | 2 | PPS - 16315  | 20/11/2023 05:53 | 20/11/2023 16:26 | Meio ambiente - Vento                | 1   |
| 17530151 | 1 | PPS - 16315  | 20/11/2023 05:53 | 20/11/2023 16:26 | Meio ambiente - Vento                | 3   |
| 17529242 | 1 | PPS - 16315  | 20/11/2023 05:09 | 20/11/2023 14:28 | Meio ambiente - Descarga Atmosférica | 1   |
| 17531700 | 2 | PPS - 16315  | 20/11/2023 04:57 | 20/11/2023 20:51 | Meio ambiente - Vento                | 2   |
| 17531700 | 1 | PPS - 16315  | 20/11/2023 04:57 | 20/11/2023 20:51 | Meio ambiente - Vento                | 4   |
| 17530133 | 1 | PPS - 16315  | 20/11/2023 04:29 | 20/11/2023 17:01 | Meio ambiente - Descarga Atmosférica | 1   |
| 17538711 | 1 | PPS - 16315  | 21/11/2023 16:30 | 22/11/2023 11:18 | Meio ambiente - Descarga Atmosférica | 1   |
| 17536749 | 1 | PPS - 16315  | 21/11/2023 15:31 | 21/11/2023 20:19 | Meio ambiente - Descarga Atmosférica | 30  |
| 17536101 | 1 | PPS - 16315  | 21/11/2023 13:26 | 21/11/2023 17:46 | Meio ambiente - Descarga Atmosférica | 1   |
| 17536052 | 1 | PPS - 16315  | 21/11/2023 09:06 | 21/11/2023 17:36 | Meio ambiente - Descarga Atmosférica | 1   |
| 17535845 | 1 | PPS - 16315  | 21/11/2023 14:03 | 21/11/2023 15:50 | Meio ambiente - Árvore ou Vegetação  | 2   |
| 17611799 | 1 | PPS - 16315  | 21/11/2023 08:46 | 21/11/2023 14:29 | Meio ambiente - Descarga Atmosférica | 5   |
| 17611798 | 1 | PPS - 16315  | 21/11/2023 08:46 | 21/11/2023 14:29 | Meio ambiente - Descarga Atmosférica | 26  |
| 17611797 | 1 | PPS - 16315  | 21/11/2023 08:46 | 21/11/2023 14:29 | Meio ambiente - Descarga Atmosférica | 52  |
| 17611796 | 1 | PPS - 16315  | 21/11/2023 08:46 | 21/11/2023 14:29 | Meio ambiente - Descarga Atmosférica | 1   |
| 17534680 | 1 | PPS - 16315  | 21/11/2023 10:06 | 21/11/2023 14:23 | Meio ambiente - Vento                | 1   |
| 17543687 | 3 | PPS - 16315  | 21/11/2023 09:59 | 22/11/2023 11:00 | Meio ambiente - Árvore ou Vegetação  | 3   |
| 17543687 | 1 | PPS - 16315  | 21/11/2023 09:59 | 21/11/2023 10:05 | Meio ambiente - Árvore ou Vegetação  | 263 |
| 17543686 | 1 | PPS - 16315  | 21/11/2023 08:22 | 21/11/2023 10:30 | Meio ambiente - Árvore ou Vegetação  | 10  |
| 17536036 | 1 | PPS - 16315  | 21/11/2023 08:28 | 21/11/2023 17:26 | Meio ambiente - Vento                | 15  |
| 17536031 | 1 | PPS - 16315  | 21/11/2023 08:08 | 21/11/2023 17:50 | Meio ambiente - Descarga Atmosférica | 3   |
| 17536440 | 2 | PPS - 16315  | 21/11/2023 05:56 | 21/11/2023 18:50 | Meio ambiente - Descarga Atmosférica | 4   |
| 17536440 | 1 | PPS - 16315  | 21/11/2023 05:56 | 21/11/2023 18:50 | Meio ambiente - Descarga Atmosférica | 2   |
| 17567868 | 2 | PPS - 16315  | 21/11/2023 11:25 | 21/11/2023 13:25 | Meio ambiente - Vento                | 9   |
| 17567868 | 1 | PPS - 16315  | 21/11/2023 11:25 | 21/11/2023 13:25 | Meio ambiente - Vento                | 43  |
| 17567867 | 2 | PPS - 16315  | 21/11/2023 11:10 | 21/11/2023 13:25 | Meio ambiente - Vento                | 4   |
| 17567867 | 1 | PPS - 16315  | 21/11/2023 11:10 | 21/11/2023 13:25 | Meio ambiente - Vento                | 68  |
| 17541569 | 1 | PPS - 16315  | 22/11/2023 18:52 | 22/11/2023 21:33 | Meio ambiente - Descarga Atmosférica | 17  |
| 17540291 | 1 | PPS - 16315  | 22/11/2023 14:41 | 22/11/2023 16:29 | Meio ambiente - Árvore ou Vegetação  | 1   |
| 17540225 | 1 | PPS - 16315  | 22/11/2023 12:23 | 22/11/2023 16:28 | Meio ambiente - Descarga Atmosférica | 2   |
| 17540210 | 1 | PPS - 16315  | 22/11/2023 11:13 | 22/11/2023 16:07 | Meio ambiente - Descarga Atmosférica | 1   |
| 17539688 | 1 | PPS - 16315  | 22/11/2023 09:33 | 22/11/2023 14:48 | Meio ambiente - Descarga Atmosférica | 1   |
| 17528483 | 1 | PPUD - 15242 | 19/11/2023 17:05 | 20/11/2023 12:24 | Não classificada                     | 1   |
| 17525843 | 1 | PPUD - 15242 | 19/11/2023 14:41 | 19/11/2023 16:16 | Meio ambiente - Descarga Atmosférica | 1   |
| 17530068 | 1 | PPUD - 15242 | 19/11/2023 18:42 | 20/11/2023 16:41 | Meio ambiente - Árvore ou Vegetação  | 11  |
| 17532331 | 1 | PPUD - 15242 | 20/11/2023 16:13 | 21/11/2023 00:05 | Meio ambiente - Descarga Atmosférica | 16  |
| 17533229 | 1 | PPUD - 15242 | 20/11/2023 18:01 | 21/11/2023 09:47 | Meio ambiente - Descarga Atmosférica | 5   |
| 17531509 | 2 | PPUD - 15242 | 20/11/2023 15:28 | 20/11/2023 19:16 | Meio ambiente - Descarga Atmosférica | 62  |
| 17531509 | 1 | PPUD - 15242 | 20/11/2023 15:28 | 20/11/2023 19:16 | Meio ambiente - Descarga Atmosférica | 1   |
| 17532211 | 1 | PPUD - 15242 | 20/11/2023 16:52 | 20/11/2023 22:46 | Meio ambiente - Descarga Atmosférica | 1   |
| 17532031 | 1 | PPUD - 15242 | 20/11/2023 16:20 | 20/11/2023 22:13 | Meio ambiente - Descarga Atmosférica | 2   |
| 17528692 | 1 | PPUD - 15242 | 20/11/2023 08:32 | 20/11/2023 12:52 | Não classificada                     | 2   |
| 17529619 | 1 | PPUD - 15242 | 20/11/2023 07:30 | 20/11/2023 15:27 | Meio ambiente - Descarga Atmosférica | 2   |
| 17530792 | 1 | PPUD - 15242 | 20/11/2023 07:28 | 20/11/2023 17:49 | Meio ambiente - Descarga Atmosférica | 2   |
| 17554090 | 3 | PPUD - 15242 | 20/11/2023 07:20 | 20/11/2023 13:16 | Meio ambiente - Árvore ou Vegetação  | 5   |
| 17554090 | 1 | PPUD - 15242 | 20/11/2023 07:20 | 20/11/2023 11:09 | Meio ambiente - Árvore ou Vegetação  | 1   |
| 17537962 | 1 | PPUD - 15242 | 21/11/2023 16:30 | 22/11/2023 08:47 | Meio ambiente - Descarga Atmosférica | 2   |
| 17535913 | 1 | PPUD - 15242 | 21/11/2023 16:18 | 21/11/2023 16:57 | Meio ambiente - Descarga Atmosférica | 1   |
| 17536310 | 1 | PPUD - 15242 | 21/11/2023 14:38 | 21/11/2023 18:35 | Não classificada                     | 1   |
| 17536090 | 1 | PPUD - 15242 | 21/11/2023 12:43 | 21/11/2023 17:35 | Não classificada                     | 1   |
| 17534246 | 1 | PPUD - 15242 | 21/11/2023 11:46 | 21/11/2023 13:25 | Não classificada                     | 47  |
| 17535185 | 1 | PPUD - 15242 | 21/11/2023 08:23 | 21/11/2023 15:22 | Meio ambiente - Descarga Atmosférica | 1   |



|          |    |              |                  |                  |                                      |      |
|----------|----|--------------|------------------|------------------|--------------------------------------|------|
| 17535744 | 1  | PPUD - 15242 | 21/11/2023 07:26 | 21/11/2023 16:46 | Meio ambiente - Descarga Atmosférica | 1    |
| 17533024 | 1  | PPUD - 15242 | 21/11/2023 07:13 | 21/11/2023 09:11 | Meio ambiente - Descarga Atmosférica | 1    |
| 17534370 | 1  | PPUD - 15242 | 21/11/2023 06:29 | 21/11/2023 13:50 | Meio ambiente - Descarga Atmosférica | 1    |
| 17533999 | 1  | PPUD - 15242 | 21/11/2023 05:05 | 21/11/2023 12:27 | Meio ambiente - Descarga Atmosférica | 1    |
| 17567867 | 1  | PPUD - 15242 | 21/11/2023 11:10 | 21/11/2023 13:25 | Meio ambiente - Vento                | 1    |
| 17536873 | 1  | PRRU - 15241 | 19/11/2023 15:40 | 21/11/2023 20:44 | Meio ambiente - Descarga Atmosférica | 1    |
| 17525974 | 1  | PRRU - 15241 | 19/11/2023 12:51 | 19/11/2023 17:35 | Meio ambiente - Descarga Atmosférica | 226  |
| 17543613 | 2  | PRRU - 15241 | 19/11/2023 15:26 | 23/11/2023 12:50 | Não classificada                     | 4    |
| 17543613 | 1  | PRRU - 15241 | 19/11/2023 15:26 | 23/11/2023 12:50 | Não classificada                     | 55   |
| 17649423 | 13 | PRRU - 15241 | 19/11/2023 15:00 | 21/11/2023 13:25 | Meio ambiente - Vento                | 5    |
| 17649423 | 12 | PRRU - 15241 | 19/11/2023 15:00 | 21/11/2023 13:25 | Meio ambiente - Vento                | 101  |
| 17649423 | 11 | PRRU - 15241 | 19/11/2023 15:00 | 21/11/2023 13:25 | Meio ambiente - Vento                | 27   |
| 17649423 | 10 | PRRU - 15241 | 19/11/2023 15:00 | 21/11/2023 12:30 | Meio ambiente - Vento                | 2    |
| 17649423 | 9  | PRRU - 15241 | 19/11/2023 15:00 | 21/11/2023 12:30 | Meio ambiente - Vento                | 133  |
| 17649423 | 8  | PRRU - 15241 | 19/11/2023 15:00 | 20/11/2023 13:41 | Meio ambiente - Vento                | 15   |
| 17649423 | 7  | PRRU - 15241 | 19/11/2023 15:00 | 20/11/2023 13:41 | Meio ambiente - Vento                | 32   |
| 17534598 | 1  | PRRU - 15241 | 19/11/2023 14:40 | 21/11/2023 14:32 | Meio ambiente - Vento                | 5    |
| 17526149 | 1  | PRRU - 15241 | 19/11/2023 13:25 | 19/11/2023 18:16 | Não classificada                     | 76   |
| 17526359 | 1  | PRRU - 15241 | 19/11/2023 13:11 | 19/11/2023 19:30 | Meio ambiente - Árvore ou Vegetação  | 9    |
| 17525586 | 1  | PRRU - 15241 | 19/11/2023 13:05 | 19/11/2023 15:15 | Meio ambiente - Árvore ou Vegetação  | 37   |
| 17525666 | 1  | PRRU - 15241 | 19/11/2023 13:01 | 19/11/2023 15:43 | Meio ambiente - Vento                | 212  |
| 17536983 | 5  | PRRU - 15241 | 19/11/2023 11:55 | 21/11/2023 17:00 | Meio ambiente - Vento                | 10   |
| 17536983 | 4  | PRRU - 15241 | 19/11/2023 11:55 | 19/11/2023 20:00 | Meio ambiente - Vento                | 4    |
| 17536983 | 3  | PRRU - 15241 | 19/11/2023 11:55 | 19/11/2023 20:00 | Meio ambiente - Vento                | 1    |
| 17536983 | 2  | PRRU - 15241 | 19/11/2023 11:55 | 19/11/2023 20:00 | Meio ambiente - Vento                | 3    |
| 17536983 | 1  | PRRU - 15241 | 19/11/2023 11:55 | 19/11/2023 20:00 | Meio ambiente - Vento                | 423  |
| 17530481 | 1  | PRRU - 15241 | 19/11/2023 14:13 | 20/11/2023 16:19 | Meio ambiente - Vento                | 59   |
| 17536226 | 1  | PRRU - 15241 | 19/11/2023 15:18 | 21/11/2023 17:00 | Meio ambiente - Árvore ou Vegetação  | 19   |
| 17527285 | 1  | PRRU - 15241 | 19/11/2023 16:29 | 20/11/2023 07:35 | Não classificada                     | 1    |
| 17619996 | 1  | PRRU - 15241 | 19/11/2023 14:41 | 20/11/2023 00:06 | Meio ambiente - Árvore ou Vegetação  | 46   |
| 17536539 | 1  | PRRU - 15241 | 20/11/2023 18:32 | 21/11/2023 19:20 | Meio ambiente - Descarga Atmosférica | 2    |
| 17532829 | 4  | PRRU - 15241 | 20/11/2023 16:08 | 21/11/2023 08:24 | Não classificada                     | 3    |
| 17532829 | 3  | PRRU - 15241 | 20/11/2023 16:08 | 21/11/2023 08:24 | Não classificada                     | 1    |
| 17532829 | 2  | PRRU - 15241 | 20/11/2023 16:08 | 21/11/2023 08:24 | Não classificada                     | 12   |
| 17532829 | 1  | PRRU - 15241 | 20/11/2023 16:08 | 21/11/2023 08:24 | Não classificada                     | 7    |
| 17615239 | 1  | PRRU - 15241 | 20/11/2023 19:19 | 21/11/2023 14:30 | Meio ambiente - Árvore ou Vegetação  | 34   |
| 17637125 | 1  | PRRU - 15241 | 20/11/2023 22:34 | 21/11/2023 10:16 | Não classificada                     | 52   |
| 17533381 | 1  | PRRU - 15241 | 20/11/2023 21:08 | 21/11/2023 10:28 | Meio ambiente - Vento                | 244  |
| 17532968 | 1  | PRRU - 15241 | 20/11/2023 20:02 | 21/11/2023 08:59 | Não classificada                     | 96   |
| 17533062 | 1  | PRRU - 15241 | 20/11/2023 19:00 | 21/11/2023 09:21 | Meio ambiente - Vento                | 23   |
| 17533319 | 1  | PRRU - 15241 | 20/11/2023 19:47 | 21/11/2023 10:03 | Meio ambiente - Vento                | 11   |
| 17534515 | 1  | PRRU - 15241 | 20/11/2023 17:17 | 21/11/2023 14:08 | Meio ambiente - Vento                | 1    |
| 17636937 | 6  | PRRU - 15241 | 20/11/2023 19:17 | 20/11/2023 20:21 | Meio ambiente - Árvore ou Vegetação  | 3245 |
| 17636937 | 5  | PRRU - 15241 | 20/11/2023 19:17 | 20/11/2023 20:20 | Meio ambiente - Árvore ou Vegetação  | 4    |
| 17636937 | 4  | PRRU - 15241 | 20/11/2023 19:17 | 20/11/2023 20:20 | Meio ambiente - Árvore ou Vegetação  | 1    |
| 17636937 | 3  | PRRU - 15241 | 20/11/2023 19:17 | 20/11/2023 20:20 | Meio ambiente - Árvore ou Vegetação  | 3    |
| 17636937 | 2  | PRRU - 15241 | 20/11/2023 19:17 | 20/11/2023 20:20 | Meio ambiente - Árvore ou Vegetação  | 1499 |
| 17636937 | 1  | PRRU - 15241 | 20/11/2023 19:17 | 20/11/2023 20:20 | Meio ambiente - Árvore ou Vegetação  | 1645 |
| 17636935 | 8  | PRRU - 15241 | 20/11/2023 18:59 | 21/11/2023 17:30 | Meio ambiente - Árvore ou Vegetação  | 21   |
| 17636935 | 7  | PRRU - 15241 | 20/11/2023 18:59 | 20/11/2023 22:34 | Meio ambiente - Árvore ou Vegetação  | 650  |
| 17636935 | 6  | PRRU - 15241 | 20/11/2023 18:59 | 20/11/2023 19:15 | Meio ambiente - Árvore ou Vegetação  | 4    |
| 17636935 | 5  | PRRU - 15241 | 20/11/2023 18:59 | 20/11/2023 19:15 | Meio ambiente - Árvore ou Vegetação  | 1    |
| 17636935 | 4  | PRRU - 15241 | 20/11/2023 18:59 | 20/11/2023 19:15 | Meio ambiente - Árvore ou Vegetação  | 3    |
| 17636935 | 3  | PRRU - 15241 | 20/11/2023 18:59 | 20/11/2023 19:15 | Meio ambiente - Árvore ou Vegetação  | 4749 |
| 17636935 | 2  | PRRU - 15241 | 20/11/2023 18:59 | 20/11/2023 19:15 | Meio ambiente - Árvore ou Vegetação  | 1645 |
| 17636935 | 1  | PRRU - 15241 | 20/11/2023 18:59 | 20/11/2023 19:06 | Meio ambiente - Árvore ou Vegetação  | 807  |
| 17531793 | 1  | PRRU - 15241 | 20/11/2023 16:00 | 20/11/2023 20:14 | Não classificada                     | 1    |
| 17535660 | 1  | PRRU - 15241 | 20/11/2023 12:39 | 21/11/2023 15:22 | Meio ambiente - Árvore ou Vegetação  | 1    |
| 17542828 | 1  | PRRU - 15241 | 20/11/2023 12:10 | 23/11/2023 11:01 | Meio ambiente - Vento                | 4    |



|          |   |              |                  |                  |                                      |     |
|----------|---|--------------|------------------|------------------|--------------------------------------|-----|
| 17544104 | 1 | PRRU - 15241 | 20/11/2023 10:19 | 23/11/2023 16:01 | Meio ambiente - Vento                | 1   |
| 17541427 | 1 | PRRU - 15241 | 20/11/2023 10:14 | 22/11/2023 20:59 | Meio ambiente - Descarga Atmosférica | 1   |
| 17636937 | 7 | PRRU - 15241 | 20/11/2023 19:17 | 20/11/2023 20:21 | Meio ambiente - Árvore ou Vegetação  | 5   |
| 17530739 | 2 | PRRU - 15241 | 20/11/2023 04:25 | 20/11/2023 18:17 | Meio ambiente - Descarga Atmosférica | 450 |
| 17530739 | 1 | PRRU - 15241 | 20/11/2023 04:25 | 20/11/2023 18:17 | Meio ambiente - Descarga Atmosférica | 5   |
| 17567880 | 3 | PRRU - 15241 | 21/11/2023 19:17 | 21/11/2023 20:42 | Não classificada                     | 111 |
| 17539965 | 1 | PRRU - 15241 | 21/11/2023 20:51 | 22/11/2023 15:48 | Não classificada                     | 1   |
| 17555620 | 1 | PRRU - 15241 | 21/11/2023 19:58 | 24/11/2023 17:45 | Meio ambiente - Árvore ou Vegetação  | 1   |
| 17539962 | 1 | PRRU - 15241 | 21/11/2023 19:12 | 22/11/2023 15:28 | Meio ambiente - Vento                | 5   |
| 17567880 | 4 | PRRU - 15241 | 21/11/2023 19:17 | 21/11/2023 20:42 | Não classificada                     | 137 |
| 17567880 | 2 | PRRU - 15241 | 21/11/2023 19:17 | 21/11/2023 20:42 | Não classificada                     | 2   |
| 17567880 | 1 | PRRU - 15241 | 21/11/2023 19:17 | 21/11/2023 20:42 | Não classificada                     | 1   |
| 17540725 | 1 | PRRU - 15241 | 21/11/2023 19:05 | 22/11/2023 12:40 | Meio ambiente - Árvore ou Vegetação  | 34  |
| 17540183 | 1 | PRRU - 15241 | 21/11/2023 18:01 | 22/11/2023 16:29 | Meio ambiente - Vento                | 19  |
| 17540181 | 1 | PRRU - 15241 | 21/11/2023 17:31 | 22/11/2023 16:35 | Meio ambiente - Descarga Atmosférica | 1   |
| 17540364 | 1 | PRRU - 15241 | 21/11/2023 13:16 | 22/11/2023 16:41 | Meio ambiente - Descarga Atmosférica | 2   |
| 17534923 | 1 | PRRU - 15241 | 21/11/2023 13:25 | 21/11/2023 15:05 | Não classificada                     | 1   |
| 17536773 | 2 | PRRU - 15241 | 21/11/2023 11:56 | 21/11/2023 20:27 | Meio ambiente - Descarga Atmosférica | 5   |
| 17536773 | 1 | PRRU - 15241 | 21/11/2023 11:56 | 21/11/2023 20:27 | Meio ambiente - Descarga Atmosférica | 1   |
| 17534887 | 1 | PRRU - 15241 | 21/11/2023 11:14 | 21/11/2023 14:52 | Não classificada                     | 7   |
| 17536809 | 1 | PRRU - 15241 | 21/11/2023 11:01 | 21/11/2023 20:33 | Não classificada                     | 2   |
| 17613040 | 1 | PRRU - 15241 | 21/11/2023 10:14 | 21/11/2023 14:30 | Meio ambiente - Vento                | 34  |
| 17540876 | 1 | PRRU - 15241 | 21/11/2023 09:41 | 22/11/2023 18:47 | Meio ambiente - Descarga Atmosférica | 1   |
| 17540875 | 1 | PRRU - 15241 | 21/11/2023 09:38 | 22/11/2023 18:41 | Meio ambiente - Descarga Atmosférica | 6   |
| 17536040 | 1 | PRRU - 15241 | 21/11/2023 08:30 | 21/11/2023 17:35 | Meio ambiente - Descarga Atmosférica | 59  |
| 17534012 | 1 | PRRU - 15241 | 21/11/2023 08:28 | 21/11/2023 12:11 | Meio ambiente - Descarga Atmosférica | 195 |
| 17536550 | 1 | PRRU - 15241 | 21/11/2023 07:50 | 21/11/2023 19:25 | Meio ambiente - Descarga Atmosférica | 1   |
| 17533476 | 1 | PRRU - 15241 | 21/11/2023 07:53 | 21/11/2023 10:38 | Não classificada                     | 379 |
| 17533026 | 1 | PRRU - 15241 | 21/11/2023 07:28 | 21/11/2023 09:17 | Não classificada                     | 9   |
| 17637038 | 1 | PRRU - 15241 | 21/11/2023 06:47 | 21/11/2023 07:52 | Não classificada                     | 76  |
| 17541744 | 1 | PRRU - 15241 | 21/11/2023 06:41 | 22/11/2023 22:12 | Meio ambiente - Árvore ou Vegetação  | 2   |
| 17648888 | 1 | PRRU - 15241 | 21/11/2023 10:28 | 21/11/2023 10:40 | Meio ambiente - Vento                | 63  |
| 17546878 | 1 | PRRU - 15241 | 22/11/2023 19:54 | 24/11/2023 15:59 | Meio ambiente - Descarga Atmosférica | 2   |
| 17543320 | 1 | PRRU - 15241 | 22/11/2023 07:51 | 23/11/2023 13:12 | Meio ambiente - Descarga Atmosférica | 1   |
| 17539399 | 1 | PRRU - 15241 | 22/11/2023 13:19 | 22/11/2023 14:04 | Meio ambiente - Árvore ou Vegetação  | 33  |
| 17542951 | 1 | PRRU - 15241 | 22/11/2023 10:18 | 23/11/2023 11:23 | Meio ambiente - Descarga Atmosférica | 1   |
| 17541449 | 1 | PRRU - 15241 | 22/11/2023 10:16 | 22/11/2023 20:37 | Meio ambiente - Descarga Atmosférica | 3   |
| 17539690 | 1 | PRRU - 15241 | 22/11/2023 09:52 | 22/11/2023 14:56 | Não classificada                     | 1   |
| 17544703 | 1 | PRRU - 15241 | 22/11/2023 07:48 | 23/11/2023 18:24 | Meio ambiente - Descarga Atmosférica | 6   |
| 17541393 | 1 | PRRU - 15241 | 22/11/2023 07:30 | 22/11/2023 21:05 | Meio ambiente - Descarga Atmosférica | 4   |
| 17543894 | 1 | PRRU - 15241 | 22/11/2023 05:37 | 23/11/2023 15:15 | Meio ambiente - Descarga Atmosférica | 1   |
| 17540727 | 1 | PRRU - 15241 | 22/11/2023 13:12 | 22/11/2023 18:31 | Meio ambiente - Árvore ou Vegetação  | 75  |
| 17540726 | 1 | PRRU - 15241 | 22/11/2023 10:00 | 22/11/2023 12:40 | Meio ambiente - Árvore ou Vegetação  | 41  |
| 17530713 | 1 | PRSD - 16316 | 19/11/2023 22:39 | 20/11/2023 18:21 | Meio ambiente - Vento                | 3   |
| 17527093 | 1 | PRSD - 16316 | 19/11/2023 22:10 | 20/11/2023 02:00 | Não classificada                     | 6   |
| 17530709 | 1 | PRSD - 16316 | 19/11/2023 21:44 | 20/11/2023 18:34 | Meio ambiente - Descarga Atmosférica | 1   |
| 17527792 | 1 | PRSD - 16316 | 19/11/2023 21:14 | 20/11/2023 10:01 | Meio ambiente - Descarga Atmosférica | 1   |
| 17583730 | 3 | PRSD - 16316 | 19/11/2023 21:06 | 19/11/2023 23:59 | Meio ambiente - Árvore ou Vegetação  | 51  |
| 17530694 | 1 | PRSD - 16316 | 19/11/2023 20:54 | 20/11/2023 18:05 | Meio ambiente - Descarga Atmosférica | 1   |
| 17538958 | 1 | PRSD - 16316 | 22/11/2023 09:38 | 22/11/2023 12:12 | Meio ambiente - Descarga Atmosférica | 2   |
| 17538776 | 1 | PRSD - 16316 | 22/11/2023 08:33 | 22/11/2023 11:36 | Meio ambiente - Árvore ou Vegetação  | 1   |
| 17526276 | 1 | PRSU - 15239 | 19/11/2023 17:21 | 19/11/2023 18:46 | Meio ambiente - Descarga Atmosférica | 6   |
| 17525840 | 1 | PRSU - 15239 | 19/11/2023 14:30 | 19/11/2023 16:23 | Meio ambiente - Árvore ou Vegetação  | 2   |
| 17536646 | 4 | PRSU - 15239 | 19/11/2023 19:48 | 21/11/2023 16:40 | Meio ambiente - Árvore ou Vegetação  | 1   |
| 17536646 | 3 | PRSU - 15239 | 19/11/2023 19:48 | 20/11/2023 16:32 | Meio ambiente - Árvore ou Vegetação  | 54  |
| 17536646 | 2 | PRSU - 15239 | 19/11/2023 19:48 | 20/11/2023 14:00 | Meio ambiente - Árvore ou Vegetação  | 1   |
| 17536646 | 1 | PRSU - 15239 | 19/11/2023 19:48 | 20/11/2023 14:00 | Meio ambiente - Árvore ou Vegetação  | 14  |
| 17527179 | 2 | PRSU - 15239 | 19/11/2023 20:23 | 19/11/2023 23:29 | Meio ambiente - Árvore ou Vegetação  | 15  |
| 17527179 | 1 | PRSU - 15239 | 19/11/2023 20:23 | 19/11/2023 23:17 | Meio ambiente - Árvore ou Vegetação  | 80  |

|          |    |              |                  |                  |                                      |      |
|----------|----|--------------|------------------|------------------|--------------------------------------|------|
| 17625206 | 5  | PRSU - 15239 | 19/11/2023 20:45 | 21/11/2023 07:27 | Meio ambiente - Vento                | 2    |
| 17625206 | 4  | PRSU - 15239 | 19/11/2023 20:45 | 21/11/2023 07:27 | Meio ambiente - Vento                | 87   |
| 17625206 | 3  | PRSU - 15239 | 19/11/2023 20:45 | 20/11/2023 16:35 | Meio ambiente - Vento                | 109  |
| 17625206 | 2  | PRSU - 15239 | 19/11/2023 20:45 | 20/11/2023 16:35 | Meio ambiente - Vento                | 67   |
| 17625206 | 1  | PRSU - 15239 | 19/11/2023 20:45 | 20/11/2023 13:28 | Meio ambiente - Vento                | 17   |
| 17529030 | 1  | PRSU - 15239 | 19/11/2023 20:23 | 20/11/2023 14:06 | Meio ambiente - Vento                | 9    |
| 17527005 | 1  | PRSU - 15239 | 19/11/2023 20:15 | 20/11/2023 00:09 | Meio ambiente - Descarga Atmosférica | 158  |
| 17530689 | 1  | PRSU - 15239 | 19/11/2023 20:13 | 20/11/2023 17:31 | Meio ambiente - Descarga Atmosférica | 2    |
| 17526748 | 1  | PRSU - 15239 | 19/11/2023 19:57 | 19/11/2023 22:05 | Meio ambiente - Árvore ou Vegetação  | 110  |
| 17605021 | 7  | PRSU - 15239 | 19/11/2023 19:01 | 19/11/2023 23:15 | Meio ambiente - Vento                | 149  |
| 17605021 | 2  | PRSU - 15239 | 19/11/2023 19:01 | 19/11/2023 19:17 | Meio ambiente - Vento                | 1    |
| 17555499 | 3  | PRSU - 15239 | 19/11/2023 18:57 | 20/11/2023 09:59 | Meio ambiente - Vento                | 1    |
| 17539718 | 1  | PRSU - 15239 | 20/11/2023 17:09 | 22/11/2023 13:39 | Meio ambiente - Vento                | 2    |
| 17538620 | 1  | PRSU - 15239 | 20/11/2023 16:47 | 22/11/2023 11:10 | Meio ambiente - Árvore ou Vegetação  | 2    |
| 17538232 | 1  | PRSU - 15239 | 20/11/2023 15:49 | 22/11/2023 09:42 | Meio ambiente - Vento                | 1    |
| 17532648 | 1  | PRSU - 15239 | 20/11/2023 19:00 | 21/11/2023 07:24 | Meio ambiente - Descarga Atmosférica | 9    |
| 17532610 | 1  | PRSU - 15239 | 20/11/2023 18:20 | 21/11/2023 07:05 | Meio ambiente - Descarga Atmosférica | 11   |
| 17534222 | 1  | PRSU - 15239 | 20/11/2023 17:06 | 21/11/2023 10:37 | Meio ambiente - Vento                | 3    |
| 17532679 | 1  | PRSU - 15239 | 20/11/2023 16:50 | 21/11/2023 07:38 | Meio ambiente - Vento                | 7    |
| 17538113 | 1  | PRSU - 15239 | 20/11/2023 18:49 | 22/11/2023 09:23 | Meio ambiente - Descarga Atmosférica | 2    |
| 17532370 | 1  | PRSU - 15239 | 20/11/2023 18:35 | 20/11/2023 23:32 | Não classificada                     | 3    |
| 17536238 | 1  | PRSU - 15239 | 20/11/2023 17:14 | 21/11/2023 18:27 | Meio ambiente - Descarga Atmosférica | 1    |
| 17531102 | 1  | PRSU - 15239 | 20/11/2023 15:37 | 20/11/2023 17:55 | Meio ambiente - Descarga Atmosférica | 4    |
| 17532398 | 2  | PRSU - 15239 | 20/11/2023 15:57 | 20/11/2023 21:01 | Meio ambiente - Árvore ou Vegetação  | 92   |
| 17532398 | 1  | PRSU - 15239 | 20/11/2023 15:57 | 20/11/2023 20:38 | Meio ambiente - Árvore ou Vegetação  | 119  |
| 17532397 | 1  | PRSU - 15239 | 20/11/2023 12:21 | 20/11/2023 15:18 | Meio ambiente - Árvore ou Vegetação  | 1    |
| 17581377 | 1  | PRSU - 15239 | 20/11/2023 08:28 | 20/11/2023 15:19 | Meio ambiente - Vento                | 1    |
| 17529894 | 1  | PRSU - 15239 | 20/11/2023 13:44 | 20/11/2023 14:47 | Não classificada                     | 1    |
| 17536647 | 3  | PRSU - 15239 | 20/11/2023 16:43 | 21/11/2023 16:00 | Meio ambiente - Árvore ou Vegetação  | 54   |
| 17536647 | 2  | PRSU - 15239 | 20/11/2023 16:43 | 20/11/2023 17:46 | Meio ambiente - Árvore ou Vegetação  | 1    |
| 17536647 | 1  | PRSU - 15239 | 20/11/2023 16:43 | 20/11/2023 17:46 | Meio ambiente - Árvore ou Vegetação  | 14   |
| 17531999 | 1  | PRSU - 15239 | 20/11/2023 11:33 | 20/11/2023 22:12 | Meio ambiente - Descarga Atmosférica | 16   |
| 17534767 | 1  | PRSU - 15239 | 20/11/2023 11:18 | 21/11/2023 14:49 | Meio ambiente - Descarga Atmosférica | 3    |
| 17530318 | 1  | PRSU - 15239 | 20/11/2023 09:48 | 20/11/2023 17:03 | Meio ambiente - Vento                | 1    |
| 17528608 | 1  | PRSU - 15239 | 20/11/2023 08:53 | 20/11/2023 12:40 | Meio ambiente - Vento                | 3    |
| 17528126 | 1  | PRSU - 15239 | 20/11/2023 08:51 | 20/11/2023 11:01 | Não classificada                     | 1    |
| 17532285 | 1  | PRSU - 15239 | 20/11/2023 08:17 | 21/11/2023 00:27 | Meio ambiente - Descarga Atmosférica | 1    |
| 17528177 | 1  | PRSU - 15239 | 20/11/2023 07:42 | 20/11/2023 11:12 | Meio ambiente - Vento                | 21   |
| 17529611 | 3  | PRSU - 15239 | 20/11/2023 07:15 | 20/11/2023 15:25 | Meio ambiente - Vento                | 3    |
| 17529611 | 2  | PRSU - 15239 | 20/11/2023 07:15 | 20/11/2023 15:25 | Meio ambiente - Vento                | 1    |
| 17529611 | 1  | PRSU - 15239 | 20/11/2023 07:15 | 20/11/2023 15:25 | Meio ambiente - Vento                | 5    |
| 17530196 | 1  | PRSU - 15239 | 20/11/2023 07:14 | 20/11/2023 16:07 | Meio ambiente - Descarga Atmosférica | 3    |
| 17532279 | 1  | PRSU - 15239 | 20/11/2023 07:09 | 20/11/2023 23:40 | Meio ambiente - Descarga Atmosférica | 8    |
| 17530175 | 1  | PRSU - 15239 | 20/11/2023 06:54 | 20/11/2023 16:17 | Meio ambiente - Vento                | 24   |
| 17528516 | 1  | PRSU - 15239 | 20/11/2023 06:42 | 20/11/2023 12:05 | Meio ambiente - Vento                | 33   |
| 17561226 | 1  | PRSU - 15239 | 20/11/2023 09:40 | 20/11/2023 11:25 | Meio ambiente - Vento                | 24   |
| 17561225 | 10 | PRSU - 15239 | 20/11/2023 05:22 | 20/11/2023 11:37 | Meio ambiente - Vento                | 263  |
| 17561225 | 9  | PRSU - 15239 | 20/11/2023 05:22 | 20/11/2023 08:59 | Meio ambiente - Vento                | 53   |
| 17561225 | 8  | PRSU - 15239 | 20/11/2023 05:22 | 20/11/2023 08:29 | Meio ambiente - Vento                | 421  |
| 17561225 | 7  | PRSU - 15239 | 20/11/2023 05:22 | 20/11/2023 07:33 | Meio ambiente - Vento                | 459  |
| 17561225 | 6  | PRSU - 15239 | 20/11/2023 05:22 | 20/11/2023 05:28 | Meio ambiente - Vento                | 115  |
| 17561225 | 5  | PRSU - 15239 | 20/11/2023 05:22 | 20/11/2023 05:28 | Meio ambiente - Vento                | 115  |
| 17561225 | 4  | PRSU - 15239 | 20/11/2023 05:22 | 20/11/2023 05:28 | Meio ambiente - Vento                | 641  |
| 17561225 | 3  | PRSU - 15239 | 20/11/2023 05:22 | 20/11/2023 05:27 | Meio ambiente - Vento                | 3    |
| 17561225 | 2  | PRSU - 15239 | 20/11/2023 05:22 | 20/11/2023 05:27 | Meio ambiente - Vento                | 2315 |
| 17561225 | 1  | PRSU - 15239 | 20/11/2023 05:22 | 20/11/2023 05:27 | Meio ambiente - Vento                | 2    |
| 17527860 | 1  | PRSU - 15239 | 20/11/2023 04:58 | 20/11/2023 10:13 | Meio ambiente - Descarga Atmosférica | 140  |
| 17528378 | 1  | PRSU - 15239 | 20/11/2023 04:43 | 20/11/2023 11:45 | Meio ambiente - Descarga Atmosférica | 1    |
| 17527931 | 1  | PRSU - 15239 | 20/11/2023 04:15 | 20/11/2023 10:29 | Meio ambiente - Descarga Atmosférica | 158  |

|          |   |              |                  |                  |                                      |      |
|----------|---|--------------|------------------|------------------|--------------------------------------|------|
| 17535897 | 1 | PRSU - 15239 | 21/11/2023 15:39 | 21/11/2023 16:51 | Não classificada                     | 7    |
| 17537806 | 1 | PRSU - 15239 | 21/11/2023 15:20 | 22/11/2023 08:04 | Meio ambiente - Descarga Atmosférica | 1    |
| 17536142 | 1 | PRSU - 15239 | 21/11/2023 15:15 | 21/11/2023 17:39 | Meio ambiente - Descarga Atmosférica | 2    |
| 17536138 | 1 | PRSU - 15239 | 21/11/2023 15:05 | 21/11/2023 17:28 | Meio ambiente - Descarga Atmosférica | 2    |
| 17536117 | 1 | PRSU - 15239 | 21/11/2023 14:12 | 21/11/2023 17:31 | Meio ambiente - Árvore ou Vegetação  | 2    |
| 17541430 | 1 | PRSU - 15239 | 21/11/2023 07:05 | 21/11/2023 14:03 | Meio ambiente - Vento                | 8    |
| 17536286 | 1 | PRSU - 15239 | 21/11/2023 12:13 | 21/11/2023 18:32 | Não classificada                     | 1    |
| 17536074 | 1 | PRSU - 15239 | 21/11/2023 11:36 | 21/11/2023 17:17 | Meio ambiente - Descarga Atmosférica | 1    |
| 17535789 | 1 | PRSU - 15239 | 21/11/2023 10:49 | 21/11/2023 16:53 | Meio ambiente - Descarga Atmosférica | 1    |
| 17534869 | 1 | PRSU - 15239 | 21/11/2023 10:43 | 21/11/2023 14:38 | Meio ambiente - Descarga Atmosférica | 4    |
| 17577918 | 1 | PRSU - 15239 | 21/11/2023 10:34 | 21/11/2023 15:28 | Meio ambiente - Vento                | 33   |
| 17535210 | 1 | PRSU - 15239 | 21/11/2023 09:12 | 21/11/2023 15:35 | Meio ambiente - Descarga Atmosférica | 2    |
| 17534549 | 1 | PRSU - 15239 | 21/11/2023 08:43 | 21/11/2023 14:16 | Meio ambiente - Vento                | 1    |
| 17533415 | 1 | PRSU - 15239 | 21/11/2023 08:29 | 21/11/2023 10:14 | Meio ambiente - Descarga Atmosférica | 6    |
| 17536736 | 1 | PRSU - 15239 | 21/11/2023 07:55 | 21/11/2023 20:14 | Meio ambiente - Descarga Atmosférica | 2    |
| 17541430 | 2 | PRSU - 15239 | 21/11/2023 07:05 | 22/11/2023 15:45 | Meio ambiente - Vento                | 8    |
| 17540051 | 1 | PRSU - 15239 | 22/11/2023 14:59 | 22/11/2023 15:47 | Meio ambiente - Vento                | 2    |
| 17540280 | 1 | PRSU - 15239 | 22/11/2023 14:19 | 22/11/2023 16:12 | Meio ambiente - Descarga Atmosférica | 1    |
| 17539918 | 1 | PRSU - 15239 | 22/11/2023 14:17 | 22/11/2023 15:11 | Meio ambiente - Árvore ou Vegetação  | 1    |
| 17540222 | 1 | PRSU - 15239 | 22/11/2023 12:07 | 22/11/2023 16:03 | Não classificada                     | 3    |
| 17539084 | 1 | PRSU - 15239 | 22/11/2023 10:56 | 22/11/2023 12:48 | Meio ambiente - Descarga Atmosférica | 1    |
| 17539719 | 1 | PRSU - 15239 | 22/11/2023 11:20 | 22/11/2023 13:39 | Meio ambiente - Vento                | 7    |
| 17539701 | 1 | PRSU - 15239 | 22/11/2023 07:06 | 22/11/2023 11:53 | Meio ambiente - Árvore ou Vegetação  | 34   |
| 17538603 | 1 | PRSU - 15239 | 22/11/2023 08:47 | 22/11/2023 10:48 | Meio ambiente - Descarga Atmosférica | 1    |
| 17538905 | 1 | PRSU - 15239 | 22/11/2023 07:27 | 22/11/2023 11:59 | Meio ambiente - Descarga Atmosférica | 32   |
| 17538391 | 1 | PRSU - 15239 | 22/11/2023 03:07 | 22/11/2023 10:18 | Meio ambiente - Descarga Atmosférica | 1    |
| 17541431 | 1 | PRSU - 15239 | 22/11/2023 10:00 | 22/11/2023 15:45 | Meio ambiente - Vento                | 8    |
| 17525066 | 1 | PRTU - 15238 | 19/11/2023 08:11 | 19/11/2023 12:28 | Meio ambiente - Árvore ou Vegetação  | 2    |
| 17528505 | 1 | PRTU - 15238 | 19/11/2023 22:19 | 20/11/2023 12:13 | Meio ambiente - Árvore ou Vegetação  | 1    |
| 17526745 | 1 | PRTU - 15238 | 19/11/2023 19:37 | 19/11/2023 21:57 | Meio ambiente - Descarga Atmosférica | 1    |
| 17569354 | 4 | PRTU - 15238 | 20/11/2023 19:02 | 21/11/2023 08:57 | Não classificada                     | 1    |
| 17531536 | 1 | PRTU - 15238 | 20/11/2023 16:33 | 20/11/2023 19:56 | Meio ambiente - Descarga Atmosférica | 1    |
| 17531497 | 1 | PRTU - 15238 | 20/11/2023 15:08 | 20/11/2023 18:37 | Meio ambiente - Descarga Atmosférica | 6    |
| 17529332 | 1 | PRTU - 15238 | 20/11/2023 06:46 | 20/11/2023 13:27 | Não classificada                     | 4    |
| 17533793 | 1 | PRTU - 15238 | 21/11/2023 06:33 | 21/11/2023 11:40 | Meio ambiente - Árvore ou Vegetação  | 25   |
| 17540422 | 1 | PRTU - 15238 | 22/11/2023 07:39 | 22/11/2023 17:16 | Meio ambiente - Descarga Atmosférica | 1    |
| 17529187 | 1 | PSAD - 15237 | 19/11/2023 17:14 | 20/11/2023 14:37 | Meio ambiente - Vento                | 1    |
| 17526299 | 1 | PSAD - 15237 | 19/11/2023 17:10 | 19/11/2023 19:02 | Meio ambiente - Vento                | 28   |
| 17526920 | 1 | PSAD - 15237 | 19/11/2023 16:19 | 19/11/2023 23:22 | Meio ambiente - Árvore ou Vegetação  | 93   |
| 17526202 | 1 | PSAD - 15237 | 19/11/2023 16:04 | 19/11/2023 18:00 | Meio ambiente - Vento                | 8    |
| 17611126 | 2 | PSAD - 15237 | 19/11/2023 17:16 | 21/11/2023 04:20 | Meio ambiente - Árvore ou Vegetação  | 1    |
| 17611126 | 1 | PSAD - 15237 | 19/11/2023 17:16 | 19/11/2023 17:50 | Meio ambiente - Árvore ou Vegetação  | 361  |
| 17611125 | 2 | PSAD - 15237 | 19/11/2023 16:56 | 19/11/2023 17:16 | Meio ambiente - Árvore ou Vegetação  | 3574 |
| 17611125 | 1 | PSAD - 15237 | 19/11/2023 16:56 | 19/11/2023 17:15 | Meio ambiente - Árvore ou Vegetação  | 362  |
| 17611119 | 2 | PSAD - 15237 | 19/11/2023 16:01 | 19/11/2023 16:56 | Meio ambiente - Árvore ou Vegetação  | 3936 |
| 17611119 | 1 | PSAD - 15237 | 19/11/2023 16:01 | 19/11/2023 16:32 | Meio ambiente - Árvore ou Vegetação  | 12   |
| 17528149 | 1 | PSAD - 15237 | 19/11/2023 15:35 | 20/11/2023 11:14 | Meio ambiente - Vento                | 6    |
| 17525162 | 1 | PSAD - 15237 | 19/11/2023 09:13 | 19/11/2023 12:53 | Meio ambiente - Vento                | 3    |
| 17525339 | 1 | PSAD - 15237 | 19/11/2023 09:10 | 19/11/2023 14:03 | Meio ambiente - Vento                | 30   |
| 17525999 | 1 | PSAD - 15237 | 19/11/2023 08:55 | 19/11/2023 17:21 | Meio ambiente - Vento                | 1    |
| 17525723 | 1 | PSAD - 15237 | 19/11/2023 07:29 | 19/11/2023 15:55 | Meio ambiente - Descarga Atmosférica | 26   |
| 17528995 | 4 | PSAD - 15237 | 19/11/2023 16:40 | 20/11/2023 14:11 | Não classificada                     | 1    |
| 17528995 | 3 | PSAD - 15237 | 19/11/2023 16:40 | 20/11/2023 14:11 | Não classificada                     | 1    |
| 17528995 | 1 | PSAD - 15237 | 19/11/2023 16:40 | 20/11/2023 14:11 | Não classificada                     | 44   |
| 17527790 | 1 | PSAD - 15237 | 19/11/2023 20:52 | 20/11/2023 09:51 | Meio ambiente - Descarga Atmosférica | 16   |
| 17526732 | 1 | PSAD - 15237 | 19/11/2023 18:39 | 19/11/2023 21:56 | Meio ambiente - Árvore ou Vegetação  | 62   |
| 17526352 | 1 | PSAD - 15237 | 19/11/2023 18:38 | 19/11/2023 19:10 | Meio ambiente - Vento                | 85   |
| 17532685 | 1 | PSAD - 15237 | 20/11/2023 18:50 | 21/11/2023 07:34 | Meio ambiente - Vento                | 2    |
| 17536993 | 1 | PSAD - 15237 | 20/11/2023 17:57 | 21/11/2023 21:40 | Não classificada                     | 2    |

|          |    |              |                  |                  |                                      |      |
|----------|----|--------------|------------------|------------------|--------------------------------------|------|
| 17534781 | 1  | PSAD - 15237 | 20/11/2023 15:21 | 21/11/2023 14:39 | Meio ambiente - Vento                | 1    |
| 17529740 | 1  | PSAD - 15237 | 20/11/2023 09:33 | 20/11/2023 15:07 | Meio ambiente - Vento                | 1    |
| 17527819 | 1  | PSAD - 15237 | 20/11/2023 08:16 | 20/11/2023 10:04 | Meio ambiente - Vento                | 16   |
| 17530238 | 1  | PSAD - 15237 | 20/11/2023 07:55 | 20/11/2023 16:28 | Meio ambiente - Vento                | 5    |
| 17536597 | 1  | PSAD - 15237 | 21/11/2023 18:50 | 21/11/2023 19:30 | Meio ambiente - Vento                | 1180 |
| 17540722 | 1  | PSAD - 15237 | 21/11/2023 17:01 | 22/11/2023 18:24 | Meio ambiente - Vento                | 1    |
| 17538567 | 1  | PSAD - 15237 | 21/11/2023 10:25 | 22/11/2023 10:51 | Não classificada                     | 2    |
| 17544927 | 4  | PSAD - 15237 | 21/11/2023 14:40 | 21/11/2023 17:58 | Meio ambiente - Vento                | 987  |
| 17544927 | 3  | PSAD - 15237 | 21/11/2023 14:40 | 21/11/2023 16:57 | Meio ambiente - Vento                | 145  |
| 17544927 | 2  | PSAD - 15237 | 21/11/2023 14:40 | 21/11/2023 16:52 | Meio ambiente - Vento                | 68   |
| 17544927 | 1  | PSAD - 15237 | 21/11/2023 14:40 | 21/11/2023 16:25 | Meio ambiente - Vento                | 960  |
| 17537312 | 1  | PSAD - 15237 | 21/11/2023 13:37 | 21/11/2023 18:29 | Meio ambiente - Árvore ou Vegetação  | 3    |
| 17627858 | 1  | PSAD - 15237 | 21/11/2023 05:06 | 21/11/2023 07:13 | Meio ambiente - Vento                | 867  |
| 17565976 | 6  | PSAD - 15237 | 21/11/2023 00:19 | 21/11/2023 04:38 | Meio ambiente - Vento                | 5    |
| 17541404 | 1  | PSAD - 15237 | 22/11/2023 15:32 | 22/11/2023 21:08 | Não classificada                     | 2    |
| 17540494 | 1  | PSAD - 15237 | 22/11/2023 14:18 | 22/11/2023 16:39 | Meio ambiente - Descarga Atmosférica | 2    |
| 17540275 | 1  | PSAD - 15237 | 22/11/2023 14:10 | 22/11/2023 16:29 | Meio ambiente - Vento                | 16   |
| 17609305 | 1  | PSAD - 15237 | 22/11/2023 13:30 | 22/11/2023 16:05 | Meio ambiente - Vento                | 10   |
| 17541504 | 1  | PSAD - 15237 | 22/11/2023 09:25 | 22/11/2023 21:31 | Não classificada                     | 12   |
| 17527597 | 1  | PSAU - 16323 | 19/11/2023 17:21 | 20/11/2023 09:06 | Meio ambiente - Vento                | 20   |
| 17526601 | 1  | PSAU - 16323 | 19/11/2023 16:52 | 19/11/2023 21:16 | Meio ambiente - Descarga Atmosférica | 2    |
| 17537131 | 10 | PSAU - 16323 | 19/11/2023 16:15 | 21/11/2023 10:18 | Meio ambiente - Árvore ou Vegetação  | 30   |
| 17537131 | 9  | PSAU - 16323 | 19/11/2023 16:15 | 19/11/2023 17:39 | Meio ambiente - Árvore ou Vegetação  | 4    |
| 17537131 | 8  | PSAU - 16323 | 19/11/2023 16:15 | 19/11/2023 17:39 | Meio ambiente - Árvore ou Vegetação  | 4    |
| 17537131 | 7  | PSAU - 16323 | 19/11/2023 16:15 | 19/11/2023 17:39 | Meio ambiente - Árvore ou Vegetação  | 284  |
| 17537131 | 6  | PSAU - 16323 | 19/11/2023 16:15 | 19/11/2023 17:02 | Meio ambiente - Árvore ou Vegetação  | 4    |
| 17537131 | 5  | PSAU - 16323 | 19/11/2023 16:15 | 19/11/2023 17:02 | Meio ambiente - Árvore ou Vegetação  | 256  |
| 17537131 | 4  | PSAU - 16323 | 19/11/2023 16:15 | 19/11/2023 17:02 | Meio ambiente - Árvore ou Vegetação  | 228  |
| 17526202 | 1  | PSAU - 16323 | 19/11/2023 16:04 | 19/11/2023 18:00 | Meio ambiente - Vento                | 114  |
| 17526715 | 1  | PSAU - 16323 | 19/11/2023 15:56 | 19/11/2023 22:09 | Meio ambiente - Árvore ou Vegetação  | 5    |
| 17611126 | 1  | PSAU - 16323 | 19/11/2023 17:16 | 19/11/2023 17:50 | Meio ambiente - Árvore ou Vegetação  | 17   |
| 17611125 | 2  | PSAU - 16323 | 19/11/2023 16:56 | 19/11/2023 17:16 | Meio ambiente - Árvore ou Vegetação  | 48   |
| 17611125 | 1  | PSAU - 16323 | 19/11/2023 16:56 | 19/11/2023 17:15 | Meio ambiente - Árvore ou Vegetação  | 17   |
| 17611119 | 2  | PSAU - 16323 | 19/11/2023 16:01 | 19/11/2023 16:56 | Meio ambiente - Árvore ou Vegetação  | 65   |
| 17611119 | 1  | PSAU - 16323 | 19/11/2023 16:01 | 19/11/2023 16:32 | Meio ambiente - Árvore ou Vegetação  | 1    |
| 17535937 | 3  | PSAU - 16323 | 19/11/2023 10:50 | 21/11/2023 17:20 | Meio ambiente - Árvore ou Vegetação  | 1    |
| 17535937 | 2  | PSAU - 16323 | 19/11/2023 10:50 | 20/11/2023 19:03 | Meio ambiente - Árvore ou Vegetação  | 15   |
| 17526090 | 1  | PSAU - 16323 | 19/11/2023 15:42 | 19/11/2023 17:27 | Meio ambiente - Vento                | 82   |
| 17526961 | 1  | PSAU - 16323 | 19/11/2023 13:45 | 19/11/2023 23:48 | Meio ambiente - Vento                | 27   |
| 17526664 | 10 | PSAU - 16323 | 19/11/2023 13:09 | 19/11/2023 20:21 | Meio ambiente - Vento                | 2    |
| 17526664 | 9  | PSAU - 16323 | 19/11/2023 13:09 | 19/11/2023 20:21 | Meio ambiente - Vento                | 44   |
| 17526664 | 8  | PSAU - 16323 | 19/11/2023 13:09 | 19/11/2023 20:21 | Meio ambiente - Vento                | 32   |
| 17526664 | 7  | PSAU - 16323 | 19/11/2023 13:09 | 19/11/2023 20:21 | Meio ambiente - Vento                | 2    |
| 17526664 | 6  | PSAU - 16323 | 19/11/2023 13:09 | 19/11/2023 20:21 | Meio ambiente - Vento                | 3    |
| 17526664 | 5  | PSAU - 16323 | 19/11/2023 13:09 | 19/11/2023 18:42 | Meio ambiente - Vento                | 141  |
| 17526664 | 4  | PSAU - 16323 | 19/11/2023 13:09 | 19/11/2023 17:06 | Meio ambiente - Vento                | 2    |
| 17526664 | 3  | PSAU - 16323 | 19/11/2023 13:09 | 19/11/2023 17:06 | Meio ambiente - Vento                | 80   |
| 17526664 | 2  | PSAU - 16323 | 19/11/2023 13:09 | 19/11/2023 16:25 | Meio ambiente - Vento                | 271  |
| 17526664 | 1  | PSAU - 16323 | 19/11/2023 13:09 | 19/11/2023 16:25 | Meio ambiente - Vento                | 2    |
| 17525434 | 1  | PSAU - 16323 | 19/11/2023 12:20 | 19/11/2023 14:31 | Meio ambiente - Vento                | 11   |
| 17526004 | 1  | PSAU - 16323 | 19/11/2023 12:05 | 19/11/2023 17:15 | Meio ambiente - Vento                | 4    |
| 17525243 | 1  | PSAU - 16323 | 19/11/2023 11:20 | 19/11/2023 13:30 | Meio ambiente - Vento                | 44   |
| 17525637 | 1  | PSAU - 16323 | 19/11/2023 09:14 | 19/11/2023 15:45 | Meio ambiente - Vento                | 7    |
| 17525817 | 1  | PSAU - 16323 | 19/11/2023 07:51 | 19/11/2023 16:22 | Meio ambiente - Árvore ou Vegetação  | 1    |
| 17525923 | 1  | PSAU - 16323 | 19/11/2023 07:26 | 19/11/2023 17:12 | Meio ambiente - Vento                | 5    |
| 17525902 | 1  | PSAU - 16323 | 19/11/2023 06:49 | 19/11/2023 16:44 | Meio ambiente - Descarga Atmosférica | 5    |
| 17525372 | 1  | PSAU - 16323 | 19/11/2023 06:25 | 19/11/2023 14:21 | Meio ambiente - Árvore ou Vegetação  | 3    |
| 17525715 | 1  | PSAU - 16323 | 19/11/2023 06:09 | 19/11/2023 15:58 | Meio ambiente - Vento                | 36   |
| 17532149 | 5  | PSAU - 16323 | 19/11/2023 18:36 | 20/11/2023 16:52 | Meio ambiente - Árvore ou Vegetação  | 2    |



|          |   |              |                  |                  |                                      |      |
|----------|---|--------------|------------------|------------------|--------------------------------------|------|
| 17532149 | 4 | PSAU - 16323 | 19/11/2023 18:36 | 20/11/2023 16:18 | Meio ambiente - Árvore ou Vegetação  | 29   |
| 17532149 | 3 | PSAU - 16323 | 19/11/2023 18:36 | 20/11/2023 15:52 | Meio ambiente - Árvore ou Vegetação  | 4    |
| 17532149 | 2 | PSAU - 16323 | 19/11/2023 18:36 | 20/11/2023 11:20 | Meio ambiente - Árvore ou Vegetação  | 5    |
| 17532149 | 1 | PSAU - 16323 | 19/11/2023 18:36 | 20/11/2023 07:44 | Meio ambiente - Árvore ou Vegetação  | 52   |
| 17530673 | 1 | PSAU - 16323 | 19/11/2023 19:09 | 20/11/2023 17:31 | Meio ambiente - Vento                | 4    |
| 17527412 | 1 | PSAU - 16323 | 19/11/2023 16:34 | 20/11/2023 08:36 | Meio ambiente - Vento                | 72   |
| 17529512 | 1 | PSAU - 16323 | 19/11/2023 18:46 | 20/11/2023 14:56 | Meio ambiente - Vento                | 3    |
| 17526461 | 1 | PSAU - 16323 | 19/11/2023 18:15 | 19/11/2023 20:02 | Meio ambiente - Vento                | 33   |
| 17530659 | 1 | PSAU - 16323 | 19/11/2023 18:13 | 20/11/2023 18:03 | Meio ambiente - Vento                | 11   |
| 17537453 | 1 | PSAU - 16323 | 20/11/2023 20:05 | 22/11/2023 00:21 | Meio ambiente - Descarga Atmosférica | 1    |
| 17537845 | 1 | PSAU - 16323 | 20/11/2023 18:06 | 22/11/2023 08:20 | Meio ambiente - Vento                | 3    |
| 17537447 | 1 | PSAU - 16323 | 20/11/2023 16:49 | 22/11/2023 00:05 | Meio ambiente - Descarga Atmosférica | 3    |
| 17533532 | 1 | PSAU - 16323 | 20/11/2023 19:56 | 21/11/2023 10:54 | Meio ambiente - Vento                | 1    |
| 17535971 | 2 | PSAU - 16323 | 20/11/2023 09:53 | 21/11/2023 17:30 | Meio ambiente - Vento                | 1    |
| 17535971 | 1 | PSAU - 16323 | 20/11/2023 09:53 | 21/11/2023 17:30 | Meio ambiente - Vento                | 1    |
| 17534525 | 1 | PSAU - 16323 | 20/11/2023 20:24 | 21/11/2023 14:20 | Meio ambiente - Vento                | 1    |
| 17531601 | 1 | PSAU - 16323 | 20/11/2023 18:02 | 20/11/2023 19:17 | Meio ambiente - Vento                | 199  |
| 17609474 | 1 | PSAU - 16323 | 20/11/2023 17:19 | 21/11/2023 14:49 | Meio ambiente - Vento                | 1    |
| 17533307 | 1 | PSAU - 16323 | 20/11/2023 16:44 | 21/11/2023 10:08 | Meio ambiente - Árvore ou Vegetação  | 1    |
| 17532209 | 1 | PSAU - 16323 | 20/11/2023 16:34 | 20/11/2023 22:42 | Meio ambiente - Árvore ou Vegetação  | 84   |
| 17531064 | 1 | PSAU - 16323 | 20/11/2023 14:44 | 20/11/2023 18:21 | Meio ambiente - Vento                | 1    |
| 17530450 | 1 | PSAU - 16323 | 20/11/2023 13:20 | 20/11/2023 16:15 | Meio ambiente - Vento                | 4    |
| 17529812 | 2 | PSAU - 16323 | 20/11/2023 05:19 | 20/11/2023 12:45 | Meio ambiente - Vento                | 4    |
| 17529812 | 1 | PSAU - 16323 | 20/11/2023 05:19 | 20/11/2023 12:45 | Meio ambiente - Vento                | 29   |
| 17530890 | 1 | PSAU - 16323 | 20/11/2023 10:30 | 20/11/2023 17:51 | Meio ambiente - Vento                | 38   |
| 17530327 | 1 | PSAU - 16323 | 20/11/2023 10:02 | 20/11/2023 16:47 | Meio ambiente - Vento                | 13   |
| 17530872 | 1 | PSAU - 16323 | 20/11/2023 09:44 | 20/11/2023 17:22 | Meio ambiente - Vento                | 1    |
| 17530868 | 1 | PSAU - 16323 | 20/11/2023 03:22 | 20/11/2023 18:44 | Meio ambiente - Vento                | 27   |
| 17530790 | 1 | PSAU - 16323 | 20/11/2023 07:26 | 20/11/2023 18:23 | Meio ambiente - Árvore ou Vegetação  | 9    |
| 17537132 | 1 | PSAU - 16323 | 21/11/2023 10:55 | 21/11/2023 11:03 | Meio ambiente - Árvore ou Vegetação  | 30   |
| 17535938 | 2 | PSAU - 16323 | 21/11/2023 14:47 | 21/11/2023 17:20 | Meio ambiente - Árvore ou Vegetação  | 15   |
| 17537642 | 1 | PSAU - 16323 | 21/11/2023 19:39 | 22/11/2023 06:21 | Meio ambiente - Vento                | 15   |
| 17547252 | 1 | PSAU - 16323 | 21/11/2023 17:43 | 24/11/2023 16:24 | Meio ambiente - Árvore ou Vegetação  | 3    |
| 17539634 | 1 | PSAU - 16323 | 21/11/2023 14:02 | 22/11/2023 14:36 | Meio ambiente - Vento                | 1    |
| 17609316 | 1 | PSAU - 16323 | 21/11/2023 11:38 | 22/11/2023 15:47 | Meio ambiente - Descarga Atmosférica | 4    |
| 17537457 | 1 | PSAU - 16323 | 21/11/2023 08:32 | 22/11/2023 00:10 | Meio ambiente - Descarga Atmosférica | 1    |
| 17533561 | 1 | PSAU - 16323 | 21/11/2023 08:55 | 21/11/2023 10:52 | Meio ambiente - Vento                | 9    |
| 17537076 | 1 | PSAU - 16323 | 21/11/2023 07:53 | 21/11/2023 21:45 | Meio ambiente - Descarga Atmosférica | 3    |
| 17535354 | 1 | PSAU - 16323 | 21/11/2023 07:32 | 21/11/2023 16:00 | Meio ambiente - Vento                | 2    |
| 17565981 | 3 | PSAU - 16323 | 21/11/2023 13:36 | 21/11/2023 17:50 | Meio ambiente - Vento                | 12   |
| 17565981 | 2 | PSAU - 16323 | 21/11/2023 13:36 | 21/11/2023 17:50 | Meio ambiente - Vento                | 3156 |
| 17565981 | 1 | PSAU - 16323 | 21/11/2023 13:36 | 21/11/2023 17:50 | Meio ambiente - Vento                | 150  |
| 17565976 | 8 | PSAU - 16323 | 21/11/2023 00:19 | 21/11/2023 17:40 | Meio ambiente - Vento                | 1    |
| 17565976 | 7 | PSAU - 16323 | 21/11/2023 00:19 | 21/11/2023 05:03 | Meio ambiente - Vento                | 62   |
| 17565976 | 6 | PSAU - 16323 | 21/11/2023 00:19 | 21/11/2023 04:38 | Meio ambiente - Vento                | 12   |
| 17565976 | 5 | PSAU - 16323 | 21/11/2023 00:19 | 21/11/2023 00:31 | Meio ambiente - Vento                | 22   |
| 17565976 | 4 | PSAU - 16323 | 21/11/2023 00:19 | 21/11/2023 00:27 | Meio ambiente - Vento                | 3    |
| 17565976 | 3 | PSAU - 16323 | 21/11/2023 00:19 | 21/11/2023 00:25 | Meio ambiente - Vento                | 12   |
| 17565976 | 2 | PSAU - 16323 | 21/11/2023 00:19 | 21/11/2023 00:25 | Meio ambiente - Vento                | 2900 |
| 17565976 | 1 | PSAU - 16323 | 21/11/2023 00:19 | 21/11/2023 00:25 | Meio ambiente - Vento                | 150  |
| 17531759 | 1 | PSOU - 15231 | 20/11/2023 13:33 | 20/11/2023 21:26 | Meio ambiente - Vento                | 132  |
| 17626481 | 3 | PSOU - 15231 | 20/11/2023 15:51 | 21/11/2023 13:52 | Meio ambiente - Vento                | 2    |
| 17626481 | 1 | PSOU - 15231 | 20/11/2023 15:51 | 20/11/2023 22:06 | Meio ambiente - Vento                | 41   |
| 17533063 | 1 | PSOU - 15231 | 20/11/2023 19:13 | 21/11/2023 09:26 | Meio ambiente - Descarga Atmosférica | 1    |
| 17531158 | 1 | PSOU - 15231 | 20/11/2023 17:06 | 20/11/2023 18:00 | Meio ambiente - Descarga Atmosférica | 15   |
| 17531563 | 1 | PSOU - 15231 | 20/11/2023 17:06 | 20/11/2023 19:01 | Não classificada                     | 1    |
| 17531148 | 1 | PSOU - 15231 | 20/11/2023 16:39 | 20/11/2023 17:52 | Não classificada                     | 7    |
| 17531084 | 1 | PSOU - 15231 | 20/11/2023 15:13 | 20/11/2023 18:19 | Meio ambiente - Descarga Atmosférica | 1    |
| 17532314 | 1 | PSOU - 15231 | 20/11/2023 07:34 | 20/11/2023 16:20 | Meio ambiente - Árvore ou Vegetação  | 2    |

|          |   |              |                  |                  |                                      |     |
|----------|---|--------------|------------------|------------------|--------------------------------------|-----|
| 17581374 | 1 | PSOU - 15231 | 20/11/2023 05:03 | 20/11/2023 13:27 | Meio ambiente - Vento                | 46  |
| 17528560 | 1 | PSOU - 15231 | 20/11/2023 10:40 | 20/11/2023 12:08 | Meio ambiente - Árvore ou Vegetação  | 1   |
| 17530895 | 1 | PSOU - 15231 | 20/11/2023 10:35 | 20/11/2023 17:16 | Meio ambiente - Vento                | 3   |
| 17529718 | 1 | PSOU - 15231 | 20/11/2023 09:07 | 20/11/2023 15:02 | Meio ambiente - Árvore ou Vegetação  | 8   |
| 17529270 | 1 | PSOU - 15231 | 20/11/2023 08:12 | 20/11/2023 14:15 | Não classificada                     | 42  |
| 17528533 | 1 | PSOU - 15231 | 20/11/2023 08:06 | 20/11/2023 12:22 | Não classificada                     | 2   |
| 17529599 | 2 | PSOU - 15231 | 20/11/2023 06:48 | 20/11/2023 15:37 | Meio ambiente - Vento                | 5   |
| 17529599 | 1 | PSOU - 15231 | 20/11/2023 06:48 | 20/11/2023 15:37 | Meio ambiente - Vento                | 7   |
| 17528965 | 1 | PSOU - 15231 | 20/11/2023 08:56 | 20/11/2023 13:53 | Meio ambiente - Árvore ou Vegetação  | 7   |
| 17528191 | 1 | PSOU - 15231 | 20/11/2023 08:43 | 20/11/2023 11:07 | Meio ambiente - Vento                | 16  |
| 17528123 | 1 | PSOU - 15231 | 20/11/2023 08:33 | 20/11/2023 10:54 | Meio ambiente - Vento                | 1   |
| 17528768 | 1 | PSOU - 15231 | 20/11/2023 08:22 | 20/11/2023 13:09 | Meio ambiente - Árvore ou Vegetação  | 1   |
| 17528184 | 1 | PSOU - 15231 | 20/11/2023 08:21 | 20/11/2023 11:05 | Não classificada                     | 3   |
| 17528035 | 1 | PSOU - 15231 | 20/11/2023 08:20 | 20/11/2023 10:49 | Meio ambiente - Árvore ou Vegetação  | 1   |
| 17528034 | 1 | PSOU - 15231 | 20/11/2023 08:13 | 20/11/2023 10:50 | Meio ambiente - Árvore ou Vegetação  | 1   |
| 17527817 | 2 | PSOU - 15231 | 20/11/2023 08:03 | 20/11/2023 10:01 | Meio ambiente - Vento                | 4   |
| 17527817 | 1 | PSOU - 15231 | 20/11/2023 08:03 | 20/11/2023 10:01 | Meio ambiente - Vento                | 2   |
| 17527197 | 1 | PSOU - 15231 | 20/11/2023 03:34 | 20/11/2023 06:34 | Meio ambiente - Vento                | 25  |
| 17536962 | 1 | PSOU - 15231 | 21/11/2023 18:44 | 21/11/2023 21:12 | Meio ambiente - Vento                | 5   |
| 17536378 | 1 | PSOU - 15231 | 21/11/2023 17:28 | 21/11/2023 18:38 | Não classificada                     | 221 |
| 17536159 | 1 | PSOU - 15231 | 21/11/2023 15:57 | 21/11/2023 17:47 | Meio ambiente - Vento                | 4   |
| 17533413 | 1 | PSOU - 15231 | 21/11/2023 08:21 | 21/11/2023 10:15 | Meio ambiente - Árvore ou Vegetação  | 43  |
| 17532815 | 1 | PSOU - 15231 | 21/11/2023 07:02 | 21/11/2023 08:21 | Meio ambiente - Árvore ou Vegetação  | 1   |
| 17626482 | 1 | PSOU - 15231 | 21/11/2023 09:03 | 21/11/2023 13:52 | Meio ambiente - Vento                | 41  |
| 17540544 | 2 | PSOU - 15231 | 22/11/2023 14:27 | 22/11/2023 17:17 | Meio ambiente - Vento                | 1   |
| 17540544 | 1 | PSOU - 15231 | 22/11/2023 14:27 | 22/11/2023 17:17 | Meio ambiente - Vento                | 22  |
| 17540543 | 1 | PSOU - 15231 | 22/11/2023 14:27 | 22/11/2023 17:17 | Meio ambiente - Vento                | 4   |
| 17540523 | 1 | PSOU - 15231 | 22/11/2023 15:32 | 22/11/2023 16:49 | Não classificada                     | 1   |
| 17540653 | 1 | PSOU - 15231 | 22/11/2023 15:08 | 22/11/2023 17:38 | Meio ambiente - Árvore ou Vegetação  | 1   |
| 17540301 | 1 | PSOU - 15231 | 22/11/2023 15:04 | 22/11/2023 16:07 | Meio ambiente - Árvore ou Vegetação  | 1   |
| 17540039 | 1 | PSOU - 15231 | 22/11/2023 14:12 | 22/11/2023 15:28 | Não classificada                     | 2   |
| 17538270 | 1 | PSOU - 15231 | 22/11/2023 07:08 | 22/11/2023 09:53 | Meio ambiente - Árvore ou Vegetação  | 2   |
| 17529188 | 1 | PSP - 15233  | 19/11/2023 17:29 | 20/11/2023 14:15 | Meio ambiente - Descarga Atmosférica | 16  |
| 17526625 | 1 | PSP - 15233  | 19/11/2023 16:03 | 19/11/2023 21:27 | Meio ambiente - Descarga Atmosférica | 14  |
| 17566201 | 1 | PSP - 15233  | 19/11/2023 16:17 | 19/11/2023 16:33 | Meio ambiente - Árvore ou Vegetação  | 132 |
| 17566200 | 9 | PSP - 15233  | 19/11/2023 12:26 | 19/11/2023 18:44 | Meio ambiente - Árvore ou Vegetação  | 148 |
| 17566200 | 8 | PSP - 15233  | 19/11/2023 12:26 | 19/11/2023 18:44 | Meio ambiente - Árvore ou Vegetação  | 133 |
| 17566200 | 7 | PSP - 15233  | 19/11/2023 12:26 | 19/11/2023 16:24 | Meio ambiente - Árvore ou Vegetação  | 40  |
| 17566200 | 6 | PSP - 15233  | 19/11/2023 12:26 | 19/11/2023 15:18 | Meio ambiente - Árvore ou Vegetação  | 132 |
| 17566200 | 5 | PSP - 15233  | 19/11/2023 12:26 | 19/11/2023 14:37 | Meio ambiente - Árvore ou Vegetação  | 111 |
| 17566200 | 4 | PSP - 15233  | 19/11/2023 12:26 | 19/11/2023 14:37 | Meio ambiente - Árvore ou Vegetação  | 142 |
| 17566200 | 3 | PSP - 15233  | 19/11/2023 12:26 | 19/11/2023 12:29 | Meio ambiente - Árvore ou Vegetação  | 618 |
| 17566200 | 2 | PSP - 15233  | 19/11/2023 12:26 | 19/11/2023 12:29 | Meio ambiente - Árvore ou Vegetação  | 728 |
| 17566200 | 1 | PSP - 15233  | 19/11/2023 12:26 | 19/11/2023 12:29 | Meio ambiente - Árvore ou Vegetação  | 5   |
| 17529447 | 1 | PSP - 15233  | 19/11/2023 09:30 | 20/11/2023 15:39 | Meio ambiente - Descarga Atmosférica | 1   |
| 17528642 | 1 | PSP - 15233  | 19/11/2023 16:50 | 20/11/2023 12:50 | Meio ambiente - Árvore ou Vegetação  | 7   |
| 17530009 | 1 | PSP - 15233  | 19/11/2023 15:45 | 20/11/2023 16:47 | Meio ambiente - Árvore ou Vegetação  | 8   |
| 17528009 | 1 | PSP - 15233  | 19/11/2023 20:52 | 20/11/2023 10:45 | Não classificada                     | 6   |
| 17526605 | 1 | PSP - 15233  | 19/11/2023 18:09 | 19/11/2023 21:13 | Meio ambiente - Vento                | 14  |
| 17536342 | 1 | PSP - 15233  | 21/11/2023 16:06 | 21/11/2023 18:19 | Meio ambiente - Descarga Atmosférica | 3   |
| 17538051 | 1 | PSP - 15233  | 21/11/2023 09:47 | 22/11/2023 09:08 | Não classificada                     | 1   |
| 17627088 | 1 | PSP - 15233  | 21/11/2023 10:48 | 21/11/2023 12:10 | Meio ambiente - Descarga Atmosférica | 1   |
| 17567888 | 3 | PSP - 15233  | 22/11/2023 18:52 | 23/11/2023 08:57 | Meio ambiente - Árvore ou Vegetação  | 5   |
| 17567888 | 2 | PSP - 15233  | 22/11/2023 18:52 | 22/11/2023 23:23 | Meio ambiente - Árvore ou Vegetação  | 52  |
| 17567888 | 1 | PSP - 15233  | 22/11/2023 18:52 | 22/11/2023 20:35 | Meio ambiente - Árvore ou Vegetação  | 41  |
| 17542393 | 1 | PSP - 15233  | 22/11/2023 18:39 | 23/11/2023 09:02 | Meio ambiente - Árvore ou Vegetação  | 1   |
| 17542332 | 1 | PSP - 15233  | 22/11/2023 17:23 | 23/11/2023 08:32 | Meio ambiente - Descarga Atmosférica | 1   |
| 17542473 | 1 | PSP - 15233  | 22/11/2023 17:17 | 23/11/2023 09:24 | Meio ambiente - Descarga Atmosférica | 6   |
| 17539139 | 1 | PSP - 15233  | 22/11/2023 08:31 | 22/11/2023 13:11 | Meio ambiente - Vento                | 15  |

|          |    |              |                  |                  |                                      |      |
|----------|----|--------------|------------------|------------------|--------------------------------------|------|
| 17525977 | 1  | PTC - 15235  | 19/11/2023 15:36 | 19/11/2023 16:51 | Não classificada                     | 65   |
| 17527259 | 1  | PTC - 15235  | 19/11/2023 11:56 | 19/11/2023 18:00 | Não classificada                     | 23   |
| 17525627 | 1  | PTC - 15235  | 19/11/2023 08:13 | 19/11/2023 15:45 | Meio ambiente - Árvore ou Vegetação  | 1    |
| 17524550 | 1  | PTC - 15235  | 19/11/2023 06:15 | 19/11/2023 08:38 | Meio ambiente - Árvore ou Vegetação  | 12   |
| 17524984 | 1  | PTC - 15235  | 19/11/2023 05:42 | 19/11/2023 11:38 | Meio ambiente - Descarga Atmosférica | 1    |
| 17530083 | 1  | PTC - 15235  | 19/11/2023 19:52 | 20/11/2023 17:00 | Meio ambiente - Árvore ou Vegetação  | 1    |
| 17528739 | 1  | PTC - 15235  | 19/11/2023 18:54 | 20/11/2023 13:14 | Meio ambiente - Descarga Atmosférica | 1    |
| 17530107 | 1  | PTC - 15235  | 19/11/2023 21:16 | 20/11/2023 16:32 | Não classificada                     | 20   |
| 17529178 | 1  | PTC - 15235  | 19/11/2023 16:20 | 20/11/2023 14:19 | Não classificada                     | 6    |
| 17527668 | 1  | PTC - 15235  | 19/11/2023 23:06 | 20/11/2023 09:47 | Meio ambiente - Árvore ou Vegetação  | 33   |
| 17533731 | 2  | PTC - 15235  | 19/11/2023 20:50 | 21/11/2023 11:54 | Não classificada                     | 11   |
| 17533731 | 1  | PTC - 15235  | 19/11/2023 20:50 | 19/11/2023 22:58 | Não classificada                     | 28   |
| 17528304 | 2  | PTC - 15235  | 19/11/2023 15:42 | 20/11/2023 11:43 | Não classificada                     | 3    |
| 17528304 | 1  | PTC - 15235  | 19/11/2023 15:42 | 20/11/2023 11:43 | Não classificada                     | 14   |
| 17526452 | 1  | PTC - 15235  | 19/11/2023 15:34 | 19/11/2023 20:06 | Meio ambiente - Descarga Atmosférica | 1    |
| 17527241 | 1  | PTC - 15235  | 19/11/2023 18:19 | 20/11/2023 07:14 | Meio ambiente - Árvore ou Vegetação  | 1    |
| 17532201 | 1  | PTC - 15235  | 20/11/2023 15:59 | 20/11/2023 22:47 | Não classificada                     | 2    |
| 17531779 | 1  | PTC - 15235  | 20/11/2023 15:09 | 20/11/2023 21:14 | Meio ambiente - Árvore ou Vegetação  | 1    |
| 17531009 | 1  | PTC - 15235  | 20/11/2023 13:28 | 20/11/2023 18:21 | Meio ambiente - Árvore ou Vegetação  | 2    |
| 17528574 | 1  | PTC - 15235  | 20/11/2023 09:08 | 20/11/2023 12:57 | Meio ambiente - Descarga Atmosférica | 1    |
| 17530876 | 1  | PTC - 15235  | 20/11/2023 09:49 | 20/11/2023 17:25 | Meio ambiente - Descarga Atmosférica | 1    |
| 17527733 | 1  | PTC - 15235  | 20/11/2023 06:29 | 20/11/2023 09:39 | Não classificada                     | 6    |
| 17536149 | 1  | PTC - 15235  | 21/11/2023 15:38 | 21/11/2023 17:18 | Não classificada                     | 102  |
| 17536487 | 1  | PTC - 15235  | 21/11/2023 15:41 | 21/11/2023 18:54 | Não classificada                     | 7    |
| 17535445 | 1  | PTC - 15235  | 21/11/2023 12:26 | 21/11/2023 15:34 | Meio ambiente - Descarga Atmosférica | 1    |
| 17534688 | 1  | PTC - 15235  | 21/11/2023 11:05 | 21/11/2023 14:26 | Meio ambiente - Descarga Atmosférica | 1    |
| 17534094 | 1  | PTC - 15235  | 21/11/2023 09:11 | 21/11/2023 12:37 | Meio ambiente - Descarga Atmosférica | 5    |
| 17533892 | 1  | PTC - 15235  | 21/11/2023 07:50 | 21/11/2023 11:42 | Não classificada                     | 1    |
| 17533732 | 1  | PTC - 15235  | 21/11/2023 08:41 | 21/11/2023 11:54 | Não classificada                     | 28   |
| 17540933 | 1  | PTC - 15235  | 22/11/2023 16:17 | 22/11/2023 18:37 | Não classificada                     | 13   |
| 17540949 | 1  | PTC - 15235  | 22/11/2023 17:09 | 22/11/2023 18:35 | Não classificada                     | 1    |
| 17540793 | 1  | PTC - 15235  | 22/11/2023 14:42 | 22/11/2023 17:58 | Meio ambiente - Descarga Atmosférica | 13   |
| 17540236 | 1  | PTC - 15235  | 22/11/2023 12:45 | 22/11/2023 15:58 | Não classificada                     | 157  |
| 17612118 | 6  | PTC - 15235  | 22/11/2023 14:39 | 22/11/2023 21:20 | Meio ambiente - Vento                | 1    |
| 17540632 | 1  | PTC - 15235  | 22/11/2023 12:59 | 22/11/2023 17:24 | Não classificada                     | 1    |
| 17539749 | 1  | PTC - 15235  | 22/11/2023 12:51 | 22/11/2023 14:43 | Meio ambiente - Árvore ou Vegetação  | 6    |
| 17539081 | 1  | PTC - 15235  | 22/11/2023 10:05 | 22/11/2023 12:49 | Meio ambiente - Descarga Atmosférica | 1    |
| 17539458 | 1  | PTC - 15235  | 22/11/2023 09:40 | 22/11/2023 14:21 | Não classificada                     | 2    |
| 17536404 | 1  | PTE - 15232  | 19/11/2023 20:25 | 21/11/2023 17:30 | Meio ambiente - Árvore ou Vegetação  | 45   |
| 17527887 | 1  | PTE - 15232  | 19/11/2023 20:38 | 20/11/2023 10:34 | Meio ambiente - Árvore ou Vegetação  | 30   |
| 17526981 | 1  | PTE - 15232  | 19/11/2023 20:28 | 19/11/2023 23:52 | Não classificada                     | 78   |
| 17559067 | 8  | PTE - 15232  | 19/11/2023 20:34 | 19/11/2023 20:41 | Não classificada                     | 125  |
| 17559067 | 6  | PTE - 15232  | 19/11/2023 20:34 | 19/11/2023 20:41 | Não classificada                     | 2197 |
| 17581359 | 1  | PTE - 15232  | 19/11/2023 19:50 | 19/11/2023 23:12 | Meio ambiente - Árvore ou Vegetação  | 116  |
| 17526875 | 1  | PTE - 15232  | 19/11/2023 18:24 | 19/11/2023 23:03 | Meio ambiente - Vento                | 19   |
| 17583124 | 1  | PTE - 15232  | 20/11/2023 21:19 | 21/11/2023 00:06 | Não classificada                     | 116  |
| 17530367 | 1  | PTE - 15232  | 20/11/2023 11:04 | 20/11/2023 16:42 | Não classificada                     | 1    |
| 17530366 | 1  | PTE - 15232  | 20/11/2023 11:04 | 20/11/2023 16:11 | Meio ambiente - Árvore ou Vegetação  | 2    |
| 17583041 | 1  | PTE - 15232  | 20/11/2023 08:36 | 20/11/2023 14:36 | Não classificada                     | 26   |
| 17554028 | 1  | PTE - 15232  | 21/11/2023 10:06 | 25/11/2023 20:15 | Meio ambiente - Árvore ou Vegetação  | 1    |
| 17534843 | 1  | PTE - 15232  | 21/11/2023 08:50 | 21/11/2023 14:44 | Meio ambiente - Árvore ou Vegetação  | 26   |
| 17526188 | 1  | PTHD - 15234 | 19/11/2023 10:50 | 19/11/2023 13:07 | Meio ambiente - Vento                | 23   |
| 17524670 | 1  | PTHD - 15234 | 19/11/2023 05:37 | 19/11/2023 09:44 | Meio ambiente - Descarga Atmosférica | 23   |
| 17529511 | 1  | PTHD - 15234 | 19/11/2023 18:43 | 20/11/2023 15:16 | Meio ambiente - Vento                | 12   |
| 17528341 | 1  | PTHD - 15234 | 19/11/2023 19:09 | 20/11/2023 11:56 | Meio ambiente - Árvore ou Vegetação  | 7    |
| 17530482 | 1  | PTHD - 15234 | 20/11/2023 14:05 | 20/11/2023 16:16 | Meio ambiente - Árvore ou Vegetação  | 6    |
| 17528114 | 1  | PTHD - 15234 | 20/11/2023 07:46 | 20/11/2023 11:04 | Meio ambiente - Descarga Atmosférica | 2    |
| 17587017 | 10 | PTID - 16320 | 19/11/2023 18:41 | 21/11/2023 18:25 | Meio ambiente - Descarga Atmosférica | 3    |
| 17587017 | 9  | PTID - 16320 | 19/11/2023 18:41 | 21/11/2023 18:25 | Meio ambiente - Descarga Atmosférica | 2    |



|          |   |              |                  |                  |                                      |      |
|----------|---|--------------|------------------|------------------|--------------------------------------|------|
| 17587017 | 8 | PTID - 16320 | 19/11/2023 18:41 | 21/11/2023 18:25 | Meio ambiente - Descarga Atmosférica | 3    |
| 17587017 | 7 | PTID - 16320 | 19/11/2023 18:41 | 21/11/2023 14:58 | Meio ambiente - Descarga Atmosférica | 2    |
| 17587017 | 6 | PTID - 16320 | 19/11/2023 18:41 | 21/11/2023 11:19 | Meio ambiente - Descarga Atmosférica | 39   |
| 17587017 | 5 | PTID - 16320 | 19/11/2023 18:41 | 21/11/2023 02:17 | Meio ambiente - Descarga Atmosférica | 69   |
| 17587017 | 4 | PTID - 16320 | 19/11/2023 18:41 | 21/11/2023 01:38 | Meio ambiente - Descarga Atmosférica | 52   |
| 17587017 | 3 | PTID - 16320 | 19/11/2023 18:41 | 21/11/2023 01:38 | Meio ambiente - Descarga Atmosférica | 14   |
| 17587017 | 2 | PTID - 16320 | 19/11/2023 18:41 | 20/11/2023 22:49 | Meio ambiente - Descarga Atmosférica | 6    |
| 17587017 | 1 | PTID - 16320 | 19/11/2023 18:41 | 20/11/2023 22:49 | Meio ambiente - Descarga Atmosférica | 186  |
| 17526796 | 1 | PTID - 16320 | 19/11/2023 19:05 | 19/11/2023 22:33 | Meio ambiente - Descarga Atmosférica | 376  |
| 17567692 | 3 | PTID - 16320 | 19/11/2023 19:05 | 19/11/2023 21:10 | Meio ambiente - Descarga Atmosférica | 1660 |
| 17567692 | 2 | PTID - 16320 | 19/11/2023 19:05 | 19/11/2023 21:10 | Meio ambiente - Descarga Atmosférica | 82   |
| 17567692 | 1 | PTID - 16320 | 19/11/2023 19:05 | 19/11/2023 21:10 | Meio ambiente - Descarga Atmosférica | 18   |
| 17529031 | 4 | PTID - 16320 | 19/11/2023 20:48 | 20/11/2023 13:24 | Meio ambiente - Vento                | 3    |
| 17529031 | 3 | PTID - 16320 | 19/11/2023 20:48 | 20/11/2023 13:24 | Meio ambiente - Vento                | 47   |
| 17529031 | 2 | PTID - 16320 | 19/11/2023 20:48 | 20/11/2023 13:24 | Meio ambiente - Vento                | 77   |
| 17529031 | 1 | PTID - 16320 | 19/11/2023 20:48 | 20/11/2023 13:24 | Meio ambiente - Vento                | 866  |
| 17527003 | 1 | PTID - 16320 | 19/11/2023 19:10 | 20/11/2023 00:18 | Meio ambiente - Vento                | 405  |
| 17605026 | 2 | PTID - 16320 | 19/11/2023 22:18 | 20/11/2023 10:40 | Meio ambiente - Vento                | 25   |
| 17605026 | 1 | PTID - 16320 | 19/11/2023 22:18 | 19/11/2023 23:38 | Meio ambiente - Vento                | 135  |
| 17605025 | 3 | PTID - 16320 | 19/11/2023 21:25 | 19/11/2023 22:47 | Meio ambiente - Vento                | 8    |
| 17605025 | 2 | PTID - 16320 | 19/11/2023 21:25 | 19/11/2023 22:47 | Meio ambiente - Vento                | 119  |
| 17605025 | 1 | PTID - 16320 | 19/11/2023 21:25 | 19/11/2023 21:52 | Meio ambiente - Vento                | 160  |
| 17605021 | 8 | PTID - 16320 | 19/11/2023 19:01 | 20/11/2023 00:29 | Meio ambiente - Vento                | 447  |
| 17605021 | 7 | PTID - 16320 | 19/11/2023 19:01 | 19/11/2023 23:15 | Meio ambiente - Vento                | 367  |
| 17605021 | 6 | PTID - 16320 | 19/11/2023 19:01 | 19/11/2023 23:15 | Meio ambiente - Vento                | 54   |
| 17605021 | 5 | PTID - 16320 | 19/11/2023 19:01 | 19/11/2023 23:15 | Meio ambiente - Vento                | 77   |
| 17605021 | 4 | PTID - 16320 | 19/11/2023 19:01 | 19/11/2023 21:19 | Meio ambiente - Vento                | 8    |
| 17605021 | 3 | PTID - 16320 | 19/11/2023 19:01 | 19/11/2023 21:19 | Meio ambiente - Vento                | 279  |
| 17605021 | 2 | PTID - 16320 | 19/11/2023 19:01 | 19/11/2023 19:17 | Meio ambiente - Vento                | 3    |
| 17605021 | 1 | PTID - 16320 | 19/11/2023 19:01 | 19/11/2023 19:17 | Meio ambiente - Vento                | 632  |
| 17555499 | 4 | PTID - 16320 | 19/11/2023 18:57 | 20/11/2023 13:40 | Meio ambiente - Vento                | 2    |
| 17555499 | 3 | PTID - 16320 | 19/11/2023 18:57 | 20/11/2023 09:59 | Meio ambiente - Vento                | 2390 |
| 17555499 | 2 | PTID - 16320 | 19/11/2023 18:57 | 20/11/2023 09:59 | Meio ambiente - Vento                | 177  |
| 17555499 | 1 | PTID - 16320 | 19/11/2023 18:57 | 20/11/2023 09:59 | Meio ambiente - Vento                | 1    |
| 17543688 | 2 | PTID - 16320 | 20/11/2023 12:44 | 23/11/2023 09:25 | Meio ambiente - Árvore ou Vegetação  | 1    |
| 17543688 | 1 | PTID - 16320 | 20/11/2023 12:44 | 21/11/2023 18:19 | Meio ambiente - Árvore ou Vegetação  | 6    |
| 17536430 | 1 | PTID - 16320 | 20/11/2023 19:43 | 21/11/2023 18:51 | Meio ambiente - Descarga Atmosférica | 1    |
| 17532329 | 2 | PTID - 16320 | 20/11/2023 16:06 | 20/11/2023 23:51 | Meio ambiente - Descarga Atmosférica | 12   |
| 17532329 | 1 | PTID - 16320 | 20/11/2023 16:06 | 20/11/2023 23:51 | Meio ambiente - Descarga Atmosférica | 4    |
| 17531075 | 1 | PTID - 16320 | 20/11/2023 16:13 | 20/11/2023 17:58 | Meio ambiente - Vento                | 1    |
| 17531074 | 4 | PTID - 16320 | 20/11/2023 15:02 | 20/11/2023 17:58 | Meio ambiente - Vento                | 3    |
| 17531074 | 3 | PTID - 16320 | 20/11/2023 15:02 | 20/11/2023 17:58 | Meio ambiente - Vento                | 47   |
| 17531074 | 2 | PTID - 16320 | 20/11/2023 15:02 | 20/11/2023 17:58 | Meio ambiente - Vento                | 77   |
| 17531074 | 1 | PTID - 16320 | 20/11/2023 15:02 | 20/11/2023 17:58 | Meio ambiente - Vento                | 866  |
| 17535059 | 1 | PTID - 16320 | 20/11/2023 12:06 | 21/11/2023 15:19 | Meio ambiente - Descarga Atmosférica | 1    |
| 17535056 | 1 | PTID - 16320 | 20/11/2023 11:38 | 21/11/2023 15:09 | Meio ambiente - Vento                | 3    |
| 17528573 | 1 | PTID - 16320 | 20/11/2023 11:30 | 20/11/2023 12:31 | Não classificada                     | 22   |
| 17529758 | 2 | PTID - 16320 | 20/11/2023 10:05 | 20/11/2023 15:02 | Meio ambiente - Árvore ou Vegetação  | 7    |
| 17529758 | 1 | PTID - 16320 | 20/11/2023 10:05 | 20/11/2023 15:02 | Meio ambiente - Árvore ou Vegetação  | 2    |
| 17529088 | 3 | PTID - 16320 | 20/11/2023 09:15 | 20/11/2023 14:10 | Meio ambiente - Vento                | 7    |
| 17529088 | 2 | PTID - 16320 | 20/11/2023 09:15 | 20/11/2023 14:10 | Meio ambiente - Vento                | 5    |
| 17529088 | 1 | PTID - 16320 | 20/11/2023 09:15 | 20/11/2023 14:10 | Meio ambiente - Vento                | 1    |
| 17534756 | 1 | PTID - 16320 | 20/11/2023 08:30 | 21/11/2023 14:52 | Meio ambiente - Árvore ou Vegetação  | 1    |
| 17531719 | 1 | PTID - 16320 | 20/11/2023 08:06 | 20/11/2023 21:35 | Meio ambiente - Árvore ou Vegetação  | 1    |
| 17528602 | 2 | PTID - 16320 | 20/11/2023 08:06 | 20/11/2023 12:35 | Meio ambiente - Descarga Atmosférica | 12   |
| 17528602 | 1 | PTID - 16320 | 20/11/2023 08:06 | 20/11/2023 12:35 | Meio ambiente - Descarga Atmosférica | 4    |
| 17530194 | 2 | PTID - 16320 | 20/11/2023 07:13 | 20/11/2023 16:24 | Meio ambiente - Descarga Atmosférica | 20   |
| 17530194 | 1 | PTID - 16320 | 20/11/2023 07:13 | 20/11/2023 16:24 | Meio ambiente - Descarga Atmosférica | 2    |
| 17538737 | 1 | PTID - 16320 | 22/11/2023 09:34 | 22/11/2023 11:18 | Meio ambiente - Descarga Atmosférica | 1    |

|          |    |              |                  |                  |                                      |      |
|----------|----|--------------|------------------|------------------|--------------------------------------|------|
| 17543689 | 1  | PTID - 16320 | 22/11/2023 15:23 | 22/11/2023 18:16 | Meio ambiente - Árvore ou Vegetação  | 4    |
| 17525870 | 1  | PTUU - 15229 | 19/11/2023 11:46 | 19/11/2023 16:32 | Meio ambiente - Descarga Atmosférica | 51   |
| 17527770 | 1  | PTUU - 15229 | 19/11/2023 14:47 | 20/11/2023 10:02 | Meio ambiente - Descarga Atmosférica | 1    |
| 17535603 | 1  | PTUU - 15229 | 19/11/2023 10:00 | 21/11/2023 16:38 | Meio ambiente - Descarga Atmosférica | 1    |
| 17529979 | 1  | PTUU - 15229 | 19/11/2023 10:04 | 20/11/2023 16:50 | Meio ambiente - Descarga Atmosférica | 1    |
| 17539778 | 1  | PTUU - 15229 | 19/11/2023 13:43 | 22/11/2023 14:15 | Não classificada                     | 2    |
| 17544546 | 1  | PTUU - 15229 | 19/11/2023 15:03 | 23/11/2023 17:44 | Meio ambiente - Descarga Atmosférica | 3    |
| 17529169 | 1  | PTUU - 15229 | 19/11/2023 14:34 | 20/11/2023 14:24 | Meio ambiente - Descarga Atmosférica | 1    |
| 17526382 | 1  | PTUU - 15229 | 19/11/2023 14:26 | 19/11/2023 19:44 | Não classificada                     | 73   |
| 17529998 | 1  | PTUU - 15229 | 19/11/2023 14:15 | 20/11/2023 16:58 | Meio ambiente - Descarga Atmosférica | 94   |
| 17529464 | 1  | PTUU - 15229 | 19/11/2023 13:59 | 20/11/2023 11:31 | Meio ambiente - Descarga Atmosférica | 5    |
| 17539172 | 1  | PTUU - 15229 | 19/11/2023 13:44 | 22/11/2023 13:17 | Meio ambiente - Descarga Atmosférica | 1    |
| 17528472 | 1  | PTUU - 15229 | 19/11/2023 13:37 | 20/11/2023 12:07 | Meio ambiente - Descarga Atmosférica | 1    |
| 17529461 | 1  | PTUU - 15229 | 19/11/2023 13:35 | 20/11/2023 15:07 | Meio ambiente - Descarga Atmosférica | 1    |
| 17528299 | 1  | PTUU - 15229 | 19/11/2023 13:33 | 20/11/2023 12:02 | Meio ambiente - Descarga Atmosférica | 4    |
| 17525750 | 1  | PTUU - 15229 | 19/11/2023 12:10 | 19/11/2023 16:05 | Meio ambiente - Árvore ou Vegetação  | 27   |
| 17530618 | 1  | PTUU - 15229 | 19/11/2023 12:06 | 20/11/2023 17:32 | Meio ambiente - Descarga Atmosférica | 2    |
| 17525484 | 1  | PTUU - 15229 | 19/11/2023 11:47 | 19/11/2023 14:42 | Meio ambiente - Descarga Atmosférica | 798  |
| 17525824 | 1  | PTUU - 15229 | 19/11/2023 11:30 | 19/11/2023 16:20 | Não classificada                     | 506  |
| 17524940 | 1  | PTUU - 15229 | 19/11/2023 11:24 | 19/11/2023 11:45 | Não classificada                     | 42   |
| 17568559 | 12 | PTUU - 15229 | 19/11/2023 11:15 | 19/11/2023 13:40 | Meio ambiente - Vento                | 50   |
| 17568559 | 11 | PTUU - 15229 | 19/11/2023 11:15 | 19/11/2023 13:30 | Meio ambiente - Vento                | 423  |
| 17568559 | 10 | PTUU - 15229 | 19/11/2023 11:15 | 19/11/2023 13:30 | Meio ambiente - Vento                | 5    |
| 17568559 | 9  | PTUU - 15229 | 19/11/2023 11:15 | 19/11/2023 13:30 | Meio ambiente - Vento                | 27   |
| 17568559 | 8  | PTUU - 15229 | 19/11/2023 11:15 | 19/11/2023 13:30 | Meio ambiente - Vento                | 478  |
| 17568559 | 6  | PTUU - 15229 | 19/11/2023 11:15 | 19/11/2023 11:42 | Meio ambiente - Vento                | 3    |
| 17568559 | 5  | PTUU - 15229 | 19/11/2023 11:15 | 19/11/2023 11:42 | Meio ambiente - Vento                | 252  |
| 17568559 | 4  | PTUU - 15229 | 19/11/2023 11:15 | 19/11/2023 11:42 | Meio ambiente - Vento                | 1    |
| 17568559 | 3  | PTUU - 15229 | 19/11/2023 11:15 | 19/11/2023 11:31 | Meio ambiente - Vento                | 1    |
| 17568559 | 2  | PTUU - 15229 | 19/11/2023 11:15 | 19/11/2023 11:31 | Meio ambiente - Vento                | 126  |
| 17568559 | 1  | PTUU - 15229 | 19/11/2023 11:15 | 19/11/2023 11:31 | Meio ambiente - Vento                | 142  |
| 17526141 | 1  | PTUU - 15229 | 19/11/2023 11:20 | 19/11/2023 15:37 | Meio ambiente - Árvore ou Vegetação  | 2449 |
| 17526906 | 4  | PTUU - 15229 | 19/11/2023 11:09 | 19/11/2023 18:33 | Não classificada                     | 1062 |
| 17526906 | 3  | PTUU - 15229 | 19/11/2023 11:09 | 19/11/2023 13:21 | Não classificada                     | 1714 |
| 17526906 | 2  | PTUU - 15229 | 19/11/2023 11:09 | 19/11/2023 12:51 | Não classificada                     | 4591 |
| 17526906 | 1  | PTUU - 15229 | 19/11/2023 11:09 | 19/11/2023 11:19 | Não classificada                     | 2395 |
| 17617760 | 3  | PTUU - 15229 | 19/11/2023 13:59 | 19/11/2023 14:18 | Meio ambiente - Vento                | 5    |
| 17617760 | 2  | PTUU - 15229 | 19/11/2023 13:59 | 19/11/2023 14:18 | Meio ambiente - Vento                | 28   |
| 17617760 | 1  | PTUU - 15229 | 19/11/2023 13:59 | 19/11/2023 14:18 | Meio ambiente - Vento                | 953  |
| 17581379 | 1  | PTUU - 15229 | 19/11/2023 08:55 | 19/11/2023 14:20 | Não classificada                     | 1    |
| 17528287 | 1  | PTUU - 15229 | 19/11/2023 07:23 | 20/11/2023 11:24 | Meio ambiente - Descarga Atmosférica | 1    |
| 17538974 | 1  | PTUU - 15229 | 19/11/2023 07:12 | 22/11/2023 12:25 | Meio ambiente - Descarga Atmosférica | 1    |
| 17578333 | 2  | PTUU - 15229 | 19/11/2023 16:39 | 21/11/2023 22:30 | Meio ambiente - Descarga Atmosférica | 1    |
| 17578333 | 1  | PTUU - 15229 | 19/11/2023 16:39 | 21/11/2023 22:30 | Meio ambiente - Descarga Atmosférica | 18   |
| 17530066 | 1  | PTUU - 15229 | 19/11/2023 18:38 | 20/11/2023 16:53 | Meio ambiente - Vento                | 1    |
| 17615674 | 2  | PTUU - 15229 | 19/11/2023 07:43 | 22/11/2023 00:16 | Não classificada                     | 6    |
| 17615674 | 1  | PTUU - 15229 | 19/11/2023 07:43 | 19/11/2023 22:35 | Não classificada                     | 18   |
| 17539503 | 1  | PTUU - 15229 | 19/11/2023 19:22 | 22/11/2023 14:35 | Não classificada                     | 1    |
| 17526549 | 1  | PTUU - 15229 | 19/11/2023 18:57 | 19/11/2023 20:49 | Não classificada                     | 269  |
| 17527782 | 1  | PTUU - 15229 | 19/11/2023 18:41 | 20/11/2023 10:03 | Meio ambiente - Descarga Atmosférica | 2    |
| 17544512 | 1  | PTUU - 15229 | 21/11/2023 19:21 | 23/11/2023 17:33 | Meio ambiente - Descarga Atmosférica | 1    |
| 17537526 | 1  | PTUU - 15229 | 21/11/2023 21:25 | 22/11/2023 01:24 | Meio ambiente - Árvore ou Vegetação  | 1429 |
| 17538172 | 1  | PTUU - 15229 | 21/11/2023 09:48 | 22/11/2023 09:37 | Meio ambiente - Descarga Atmosférica | 1    |
| 17541524 | 1  | PTUU - 15229 | 21/11/2023 15:53 | 22/11/2023 21:35 | Não classificada                     | 2    |
| 17540363 | 1  | PTUU - 15229 | 21/11/2023 13:07 | 22/11/2023 17:04 | Meio ambiente - Descarga Atmosférica | 1    |
| 17577994 | 2  | PTUU - 15229 | 21/11/2023 13:03 | 21/11/2023 20:31 | Meio ambiente - Descarga Atmosférica | 6    |
| 17577994 | 1  | PTUU - 15229 | 21/11/2023 13:03 | 21/11/2023 20:31 | Meio ambiente - Descarga Atmosférica | 6    |
| 17535407 | 1  | PTUU - 15229 | 21/11/2023 11:12 | 21/11/2023 16:07 | Meio ambiente - Descarga Atmosférica | 1    |
| 17536048 | 1  | PTUU - 15229 | 21/11/2023 08:47 | 21/11/2023 17:39 | Meio ambiente - Descarga Atmosférica | 2    |

|          |   |              |                  |                  |                                      |      |
|----------|---|--------------|------------------|------------------|--------------------------------------|------|
| 17538877 | 1 | PTUU - 15229 | 21/11/2023 08:39 | 22/11/2023 12:00 | Não classificada                     | 2    |
| 17540590 | 1 | PTUU - 15229 | 21/11/2023 08:18 | 22/11/2023 17:19 | Meio ambiente - Descarga Atmosférica | 1    |
| 17533771 | 1 | PTUU - 15229 | 21/11/2023 07:21 | 21/11/2023 10:40 | Meio ambiente - Descarga Atmosférica | 1    |
| 17543010 | 1 | PTUU - 15229 | 22/11/2023 11:32 | 23/11/2023 11:29 | Não classificada                     | 50   |
| 17541318 | 1 | PTUU - 15229 | 22/11/2023 17:09 | 22/11/2023 20:37 | Meio ambiente - Descarga Atmosférica | 4    |
| 17549013 | 1 | PTUU - 15229 | 22/11/2023 19:24 | 25/11/2023 09:25 | Não classificada                     | 1    |
| 17541861 | 1 | PTUU - 15229 | 22/11/2023 18:04 | 22/11/2023 23:15 | Meio ambiente - Vento                | 3    |
| 17544320 | 1 | PTUU - 15229 | 22/11/2023 15:51 | 23/11/2023 16:44 | Meio ambiente - Descarga Atmosférica | 3    |
| 17541306 | 1 | PTUU - 15229 | 22/11/2023 15:22 | 22/11/2023 19:57 | Não classificada                     | 42   |
| 17542323 | 1 | PTUU - 15229 | 22/11/2023 13:04 | 23/11/2023 08:37 | Meio ambiente - Vento                | 1    |
| 17540623 | 1 | PTUU - 15229 | 22/11/2023 11:33 | 22/11/2023 17:43 | Meio ambiente - Descarga Atmosférica | 1    |
| 17540014 | 1 | PTUU - 15229 | 22/11/2023 11:23 | 22/11/2023 15:51 | Meio ambiente - Descarga Atmosférica | 2    |
| 17540196 | 1 | PTUU - 15229 | 22/11/2023 10:14 | 22/11/2023 16:26 | Meio ambiente - Descarga Atmosférica | 2    |
| 17541395 | 1 | PTUU - 15229 | 22/11/2023 09:45 | 22/11/2023 21:07 | Não classificada                     | 1    |
| 17544382 | 1 | PTUU - 15229 | 22/11/2023 09:00 | 23/11/2023 16:59 | Meio ambiente - Árvore ou Vegetação  | 1    |
| 17542466 | 1 | PTUU - 15229 | 22/11/2023 09:00 | 23/11/2023 09:18 | Não classificada                     | 1    |
| 17540609 | 1 | PTUU - 15229 | 22/11/2023 08:18 | 22/11/2023 17:34 | Meio ambiente - Descarga Atmosférica | 1    |
| 17539831 | 1 | PTUU - 15229 | 22/11/2023 06:56 | 22/11/2023 15:04 | Meio ambiente - Descarga Atmosférica | 1    |
| 17538987 | 1 | PTUU - 15229 | 22/11/2023 05:58 | 22/11/2023 12:30 | Meio ambiente - Descarga Atmosférica | 1    |
| 17615675 | 1 | PTUU - 15229 | 22/11/2023 00:24 | 23/11/2023 17:00 | Não classificada                     | 1    |
| 17536435 | 1 | PYN - 15228  | 20/11/2023 21:03 | 21/11/2023 19:02 | Meio ambiente - Descarga Atmosférica | 1    |
| 17532021 | 1 | PYN - 15228  | 20/11/2023 15:33 | 20/11/2023 22:11 | Meio ambiente - Descarga Atmosférica | 1    |
| 17532010 | 1 | PYN - 15228  | 20/11/2023 13:13 | 20/11/2023 21:46 | Meio ambiente - Descarga Atmosférica | 2    |
| 17532433 | 1 | PYN - 15228  | 20/11/2023 19:51 | 20/11/2023 22:37 | Meio ambiente - Descarga Atmosférica | 3    |
| 17530135 | 3 | PYN - 15228  | 20/11/2023 04:53 | 20/11/2023 15:55 | Meio ambiente - Descarga Atmosférica | 37   |
| 17530135 | 2 | PYN - 15228  | 20/11/2023 04:53 | 20/11/2023 15:55 | Meio ambiente - Descarga Atmosférica | 180  |
| 17530135 | 1 | PYN - 15228  | 20/11/2023 04:53 | 20/11/2023 15:55 | Meio ambiente - Descarga Atmosférica | 2    |
| 17535303 | 1 | PYN - 15228  | 20/11/2023 09:50 | 21/11/2023 16:19 | Meio ambiente - Descarga Atmosférica | 1    |
| 17533572 | 1 | PYN - 15228  | 20/11/2023 06:40 | 21/11/2023 11:03 | Meio ambiente - Árvore ou Vegetação  | 1    |
| 17536830 | 1 | PYN - 15228  | 21/11/2023 16:37 | 21/11/2023 20:34 | Meio ambiente - Descarga Atmosférica | 1    |
| 17536827 | 1 | PYN - 15228  | 21/11/2023 16:12 | 21/11/2023 20:42 | Meio ambiente - Descarga Atmosférica | 1    |
| 17539647 | 1 | PYN - 15228  | 21/11/2023 12:34 | 22/11/2023 11:10 | Meio ambiente - Árvore ou Vegetação  | 19   |
| 17535798 | 1 | PYN - 15228  | 21/11/2023 11:29 | 21/11/2023 16:43 | Meio ambiente - Descarga Atmosférica | 1    |
| 17535363 | 1 | PYN - 15228  | 21/11/2023 08:25 | 21/11/2023 16:11 | Meio ambiente - Árvore ou Vegetação  | 5    |
| 17536652 | 1 | PYN - 15228  | 21/11/2023 08:17 | 21/11/2023 19:51 | Meio ambiente - Descarga Atmosférica | 1    |
| 17541870 | 1 | PYN - 15228  | 22/11/2023 18:25 | 22/11/2023 23:24 | Meio ambiente - Descarga Atmosférica | 1    |
| 17526068 | 1 | PZLU - 15227 | 19/11/2023 13:23 | 19/11/2023 17:42 | Meio ambiente - Árvore ou Vegetação  | 2    |
| 17527085 | 1 | RBSD - 15652 | 19/11/2023 22:29 | 20/11/2023 01:45 | Meio ambiente - Árvore ou Vegetação  | 77   |
| 17536691 | 6 | RBSD - 15652 | 19/11/2023 21:18 | 20/11/2023 13:37 | Meio ambiente - Vento                | 22   |
| 17531109 | 1 | RBSD - 15652 | 20/11/2023 15:43 | 20/11/2023 17:40 | Meio ambiente - Vento                | 33   |
| 17531108 | 1 | RBSD - 15652 | 20/11/2023 15:41 | 20/11/2023 17:40 | Meio ambiente - Vento                | 77   |
| 17567555 | 1 | RBSD - 15652 | 20/11/2023 05:25 | 20/11/2023 13:14 | Meio ambiente - Árvore ou Vegetação  | 66   |
| 17527511 | 1 | RBSD - 15652 | 20/11/2023 05:12 | 20/11/2023 08:49 | Meio ambiente - Árvore ou Vegetação  | 339  |
| 17569094 | 1 | RBSD - 15652 | 21/11/2023 16:18 | 21/11/2023 16:34 | Meio ambiente - Vento                | 314  |
| 17569093 | 4 | RBSD - 15652 | 21/11/2023 14:07 | 21/11/2023 21:50 | Meio ambiente - Vento                | 456  |
| 17569093 | 3 | RBSD - 15652 | 21/11/2023 14:07 | 21/11/2023 17:19 | Meio ambiente - Vento                | 375  |
| 17569093 | 2 | RBSD - 15652 | 21/11/2023 14:07 | 21/11/2023 14:16 | Meio ambiente - Vento                | 4395 |
| 17569093 | 1 | RBSD - 15652 | 21/11/2023 14:07 | 21/11/2023 14:12 | Meio ambiente - Vento                | 2848 |
| 17533904 | 1 | RBSD - 15652 | 21/11/2023 08:32 | 21/11/2023 11:39 | Meio ambiente - Descarga Atmosférica | 11   |
| 17527566 | 1 | RBST - 15225 | 19/11/2023 23:21 | 20/11/2023 08:54 | Meio ambiente - Árvore ou Vegetação  | 12   |
| 17527103 | 1 | RBST - 15225 | 19/11/2023 21:53 | 20/11/2023 02:22 | Meio ambiente - Descarga Atmosférica | 36   |
| 17527008 | 1 | RBST - 15225 | 19/11/2023 21:49 | 20/11/2023 00:10 | Meio ambiente - Árvore ou Vegetação  | 6    |
| 17541270 | 2 | RBST - 15225 | 19/11/2023 21:42 | 19/11/2023 21:52 | Meio ambiente - Vento                | 7    |
| 17541270 | 1 | RBST - 15225 | 19/11/2023 21:42 | 19/11/2023 21:47 | Meio ambiente - Vento                | 67   |
| 17526987 | 2 | RBST - 15225 | 19/11/2023 21:30 | 19/11/2023 23:58 | Meio ambiente - Descarga Atmosférica | 4    |
| 17526987 | 1 | RBST - 15225 | 19/11/2023 21:30 | 19/11/2023 23:58 | Meio ambiente - Descarga Atmosférica | 47   |
| 17530097 | 1 | RBST - 15225 | 19/11/2023 19:42 | 20/11/2023 12:44 | Meio ambiente - Vento                | 77   |
| 17532481 | 1 | RBST - 15225 | 20/11/2023 22:13 | 21/11/2023 00:46 | Meio ambiente - Vento                | 58   |
| 17532476 | 1 | RBST - 15225 | 20/11/2023 21:45 | 21/11/2023 00:57 | Meio ambiente - Vento                | 35   |

|          |    |              |                  |                  |                                      |      |
|----------|----|--------------|------------------|------------------|--------------------------------------|------|
| 17569541 | 1  | RBST - 15225 | 20/11/2023 16:18 | 20/11/2023 20:59 | Meio ambiente - Vento                | 2    |
| 17527569 | 1  | RBST - 15225 | 20/11/2023 03:16 | 20/11/2023 09:02 | Meio ambiente - Vento                | 10   |
| 17577766 | 1  | RBST - 15225 | 21/11/2023 17:10 | 22/11/2023 17:09 | Não classificada                     | 1    |
| 17569093 | 2  | RBST - 15225 | 21/11/2023 14:07 | 21/11/2023 14:16 | Meio ambiente - Vento                | 160  |
| 17569093 | 1  | RBST - 15225 | 21/11/2023 14:07 | 21/11/2023 14:12 | Meio ambiente - Vento                | 12   |
| 17526174 | 1  | RBSU - 16312 | 19/11/2023 15:47 | 19/11/2023 18:14 | Não classificada                     | 30   |
| 17527226 | 1  | RBSU - 16312 | 19/11/2023 21:18 | 20/11/2023 06:58 | Meio ambiente - Vento                | 63   |
| 17531976 | 1  | RBSU - 16312 | 20/11/2023 08:25 | 20/11/2023 22:14 | Meio ambiente - Vento                | 1    |
| 17528103 | 1  | RBSU - 16312 | 20/11/2023 06:05 | 20/11/2023 10:52 | Meio ambiente - Vento                | 21   |
| 17527623 | 1  | RBSU - 16312 | 20/11/2023 04:01 | 20/11/2023 09:15 | Meio ambiente - Árvore ou Vegetação  | 89   |
| 17528666 | 1  | RBSU - 16312 | 20/11/2023 02:50 | 20/11/2023 12:49 | Meio ambiente - Descarga Atmosférica | 65   |
| 17567850 | 1  | RBSU - 16312 | 20/11/2023 11:19 | 20/11/2023 16:23 | Meio ambiente - Árvore ou Vegetação  | 111  |
| 17567849 | 1  | RBSU - 16312 | 20/11/2023 02:12 | 20/11/2023 16:23 | Meio ambiente - Árvore ou Vegetação  | 13   |
| 17567848 | 1  | RBSU - 16312 | 20/11/2023 02:05 | 20/11/2023 16:23 | Meio ambiente - Árvore ou Vegetação  | 25   |
| 17535368 | 1  | RBSU - 16312 | 21/11/2023 08:47 | 21/11/2023 16:04 | Meio ambiente - Vento                | 73   |
| 17529175 | 2  | RCA - 15223  | 19/11/2023 16:10 | 20/11/2023 14:35 | Meio ambiente - Árvore ou Vegetação  | 14   |
| 17531214 | 1  | RCA - 15223  | 19/11/2023 15:39 | 20/11/2023 19:14 | Meio ambiente - Descarga Atmosférica | 1    |
| 17531916 | 14 | RCA - 15223  | 19/11/2023 16:04 | 20/11/2023 12:00 | Meio ambiente - Árvore ou Vegetação  | 2    |
| 17531916 | 13 | RCA - 15223  | 19/11/2023 16:04 | 19/11/2023 17:10 | Meio ambiente - Árvore ou Vegetação  | 105  |
| 17531916 | 12 | RCA - 15223  | 19/11/2023 16:04 | 19/11/2023 16:11 | Meio ambiente - Árvore ou Vegetação  | 51   |
| 17531916 | 11 | RCA - 15223  | 19/11/2023 16:04 | 19/11/2023 16:11 | Meio ambiente - Árvore ou Vegetação  | 25   |
| 17531916 | 10 | RCA - 15223  | 19/11/2023 16:04 | 19/11/2023 16:11 | Meio ambiente - Árvore ou Vegetação  | 3075 |
| 17531916 | 9  | RCA - 15223  | 19/11/2023 16:04 | 19/11/2023 16:11 | Meio ambiente - Árvore ou Vegetação  | 50   |
| 17531916 | 8  | RCA - 15223  | 19/11/2023 16:04 | 19/11/2023 16:11 | Meio ambiente - Árvore ou Vegetação  | 3    |
| 17531916 | 7  | RCA - 15223  | 19/11/2023 16:04 | 19/11/2023 16:11 | Meio ambiente - Árvore ou Vegetação  | 53   |
| 17531915 | 1  | RCA - 15223  | 19/11/2023 14:12 | 20/11/2023 10:27 | Meio ambiente - Árvore ou Vegetação  | 1    |
| 17529473 | 1  | RCA - 15223  | 19/11/2023 15:27 | 20/11/2023 15:08 | Meio ambiente - Descarga Atmosférica | 1    |
| 17526862 | 20 | RCA - 15223  | 19/11/2023 15:24 | 19/11/2023 16:33 | Meio ambiente - Vento                | 79   |
| 17526862 | 19 | RCA - 15223  | 19/11/2023 15:24 | 19/11/2023 16:33 | Meio ambiente - Vento                | 157  |
| 17526862 | 18 | RCA - 15223  | 19/11/2023 15:24 | 19/11/2023 16:33 | Meio ambiente - Vento                | 471  |
| 17526862 | 17 | RCA - 15223  | 19/11/2023 15:24 | 19/11/2023 16:33 | Meio ambiente - Vento                | 1743 |
| 17526862 | 16 | RCA - 15223  | 19/11/2023 15:24 | 19/11/2023 16:33 | Meio ambiente - Vento                | 14   |
| 17526862 | 15 | RCA - 15223  | 19/11/2023 15:24 | 19/11/2023 16:33 | Meio ambiente - Vento                | 1182 |
| 17526862 | 14 | RCA - 15223  | 19/11/2023 15:24 | 19/11/2023 16:33 | Meio ambiente - Vento                | 4    |
| 17526862 | 13 | RCA - 15223  | 19/11/2023 15:24 | 19/11/2023 16:33 | Meio ambiente - Vento                | 65   |
| 17526862 | 12 | RCA - 15223  | 19/11/2023 15:24 | 19/11/2023 16:04 | Meio ambiente - Vento                | 618  |
| 17526862 | 11 | RCA - 15223  | 19/11/2023 15:24 | 19/11/2023 16:04 | Meio ambiente - Vento                | 4    |
| 17526862 | 10 | RCA - 15223  | 19/11/2023 15:24 | 19/11/2023 16:00 | Meio ambiente - Vento                | 2    |
| 17526862 | 9  | RCA - 15223  | 19/11/2023 15:24 | 19/11/2023 16:00 | Meio ambiente - Vento                | 758  |
| 17526862 | 8  | RCA - 15223  | 19/11/2023 15:24 | 19/11/2023 16:00 | Meio ambiente - Vento                | 33   |
| 17526862 | 7  | RCA - 15223  | 19/11/2023 15:24 | 19/11/2023 15:55 | Meio ambiente - Vento                | 1094 |
| 17526862 | 6  | RCA - 15223  | 19/11/2023 15:24 | 19/11/2023 15:43 | Meio ambiente - Vento                | 1873 |
| 17526862 | 5  | RCA - 15223  | 19/11/2023 15:24 | 19/11/2023 15:43 | Meio ambiente - Vento                | 115  |
| 17526862 | 4  | RCA - 15223  | 19/11/2023 15:24 | 19/11/2023 15:43 | Meio ambiente - Vento                | 33   |
| 17526916 | 3  | RCA - 15223  | 19/11/2023 14:56 | 19/11/2023 23:20 | Não classificada                     | 17   |
| 17526916 | 2  | RCA - 15223  | 19/11/2023 14:56 | 19/11/2023 23:20 | Não classificada                     | 120  |
| 17526916 | 1  | RCA - 15223  | 19/11/2023 14:56 | 19/11/2023 23:20 | Não classificada                     | 3    |
| 17532245 | 1  | RCA - 15223  | 19/11/2023 23:02 | 19/11/2023 23:17 | Meio ambiente - Vento                | 1    |
| 17532244 | 2  | RCA - 15223  | 19/11/2023 14:03 | 19/11/2023 21:52 | Meio ambiente - Vento                | 1    |
| 17527565 | 1  | RCA - 15223  | 19/11/2023 22:52 | 20/11/2023 08:53 | Meio ambiente - Descarga Atmosférica | 8    |
| 17535617 | 1  | RCA - 15223  | 19/11/2023 18:22 | 21/11/2023 16:28 | Meio ambiente - Descarga Atmosférica | 1    |
| 17531918 | 1  | RCA - 15223  | 20/11/2023 16:35 | 20/11/2023 17:13 | Meio ambiente - Árvore ou Vegetação  | 106  |
| 17531607 | 1  | RCA - 15223  | 20/11/2023 18:14 | 20/11/2023 19:52 | Não classificada                     | 9    |
| 17531014 | 1  | RCA - 15223  | 20/11/2023 13:37 | 20/11/2023 17:10 | Meio ambiente - Descarga Atmosférica | 1    |
| 17530258 | 2  | RCA - 15223  | 20/11/2023 08:23 | 20/11/2023 16:24 | Meio ambiente - Descarga Atmosférica | 73   |
| 17530258 | 1  | RCA - 15223  | 20/11/2023 08:23 | 20/11/2023 16:24 | Meio ambiente - Descarga Atmosférica | 1    |
| 17533354 | 1  | RCA - 15223  | 20/11/2023 07:59 | 21/11/2023 10:19 | Não classificada                     | 2    |
| 17529625 | 1  | RCA - 15223  | 20/11/2023 07:36 | 20/11/2023 15:19 | Meio ambiente - Descarga Atmosférica | 1    |
| 17530217 | 1  | RCA - 15223  | 20/11/2023 07:31 | 20/11/2023 16:21 | Meio ambiente - Descarga Atmosférica | 1    |

|          |    |             |                  |                  |                                      |      |
|----------|----|-------------|------------------|------------------|--------------------------------------|------|
| 17527524 | 1  | RCA - 15223 | 20/11/2023 07:21 | 20/11/2023 08:48 | Meio ambiente - Descarga Atmosférica | 9    |
| 17568960 | 11 | RCA - 15223 | 20/11/2023 01:20 | 20/11/2023 09:54 | Meio ambiente - Descarga Atmosférica | 1    |
| 17583423 | 1  | RCA - 15223 | 21/11/2023 14:10 | 22/11/2023 16:59 | Não classificada                     | 3    |
| 17536035 | 1  | RCA - 15223 | 21/11/2023 08:15 | 21/11/2023 17:58 | Não classificada                     | 1    |
| 17568853 | 8  | RCA - 15223 | 22/11/2023 07:21 | 22/11/2023 08:34 | Meio ambiente - Vento                | 14   |
| 17568853 | 12 | RCA - 15223 | 22/11/2023 07:21 | 22/11/2023 09:20 | Meio ambiente - Vento                | 157  |
| 17568853 | 15 | RCA - 15223 | 22/11/2023 07:21 | 22/11/2023 10:59 | Meio ambiente - Vento                | 120  |
| 17568853 | 14 | RCA - 15223 | 22/11/2023 07:21 | 22/11/2023 09:52 | Meio ambiente - Vento                | 263  |
| 17568853 | 13 | RCA - 15223 | 22/11/2023 07:21 | 22/11/2023 09:20 | Meio ambiente - Vento                | 79   |
| 17568853 | 11 | RCA - 15223 | 22/11/2023 07:21 | 22/11/2023 09:20 | Meio ambiente - Vento                | 88   |
| 17568853 | 10 | RCA - 15223 | 22/11/2023 07:21 | 22/11/2023 08:39 | Meio ambiente - Vento                | 2439 |
| 17568853 | 9  | RCA - 15223 | 22/11/2023 07:21 | 22/11/2023 08:34 | Meio ambiente - Vento                | 2376 |
| 17568853 | 7  | RCA - 15223 | 22/11/2023 07:21 | 22/11/2023 08:34 | Meio ambiente - Vento                | 3042 |
| 17568853 | 6  | RCA - 15223 | 22/11/2023 07:21 | 22/11/2023 08:34 | Meio ambiente - Vento                | 33   |
| 17568853 | 5  | RCA - 15223 | 22/11/2023 07:21 | 22/11/2023 08:34 | Meio ambiente - Vento                | 4    |
| 17568853 | 4  | RCA - 15223 | 22/11/2023 07:21 | 22/11/2023 08:34 | Meio ambiente - Vento                | 65   |
| 17568853 | 3  | RCA - 15223 | 22/11/2023 07:21 | 22/11/2023 07:28 | Meio ambiente - Vento                | 1874 |
| 17568853 | 2  | RCA - 15223 | 22/11/2023 07:21 | 22/11/2023 07:28 | Meio ambiente - Vento                | 115  |
| 17568853 | 1  | RCA - 15223 | 22/11/2023 07:21 | 22/11/2023 07:28 | Meio ambiente - Vento                | 33   |
| 17535697 | 1  | RES - 15222 | 20/11/2023 18:43 | 21/11/2023 16:30 | Meio ambiente - Descarga Atmosférica | 3    |
| 17536426 | 1  | RES - 15222 | 20/11/2023 18:36 | 21/11/2023 18:59 | Meio ambiente - Vento                | 3    |
| 17534517 | 1  | RES - 15222 | 20/11/2023 17:42 | 21/11/2023 14:14 | Meio ambiente - Descarga Atmosférica | 4    |
| 17536412 | 1  | RES - 15222 | 20/11/2023 13:58 | 21/11/2023 18:56 | Não classificada                     | 1    |
| 17530357 | 1  | RES - 15222 | 20/11/2023 10:52 | 20/11/2023 16:26 | Meio ambiente - Vento                | 2    |
| 17531386 | 1  | RES - 15222 | 20/11/2023 10:03 | 20/11/2023 19:21 | Não classificada                     | 3    |
| 17531384 | 1  | RES - 15222 | 20/11/2023 09:55 | 20/11/2023 19:37 | Não classificada                     | 1    |
| 17531365 | 1  | RES - 15222 | 20/11/2023 09:11 | 20/11/2023 19:25 | Não classificada                     | 2    |
| 17531338 | 1  | RES - 15222 | 20/11/2023 08:08 | 20/11/2023 20:09 | Meio ambiente - Vento                | 2    |
| 17527582 | 1  | RES - 15222 | 20/11/2023 07:38 | 20/11/2023 09:01 | Meio ambiente - Descarga Atmosférica | 2    |
| 17530742 | 1  | RES - 15222 | 20/11/2023 05:30 | 20/11/2023 17:58 | Não classificada                     | 4    |
| 17538348 | 1  | RES - 15222 | 21/11/2023 18:04 | 22/11/2023 10:31 | Meio ambiente - Vento                | 2    |
| 17536144 | 1  | RES - 15222 | 21/11/2023 15:20 | 21/11/2023 17:41 | Meio ambiente - Descarga Atmosférica | 1    |
| 17536481 | 1  | RES - 15222 | 21/11/2023 15:10 | 21/11/2023 18:51 | Meio ambiente - Árvore ou Vegetação  | 3    |
| 17536300 | 1  | RES - 15222 | 21/11/2023 13:51 | 21/11/2023 18:40 | Não classificada                     | 10   |
| 17538349 | 1  | RES - 15222 | 22/11/2023 09:47 | 22/11/2023 10:31 | Meio ambiente - Vento                | 1    |
| 17538486 | 1  | RES - 15222 | 22/11/2023 06:03 | 22/11/2023 10:40 | Meio ambiente - Árvore ou Vegetação  | 1    |
| 17567823 | 9  | RPA - 15221 | 19/11/2023 16:34 | 20/11/2023 11:30 | Não classificada                     | 11   |
| 17567823 | 7  | RPA - 15221 | 19/11/2023 16:34 | 20/11/2023 11:20 | Não classificada                     | 22   |
| 17567823 | 6  | RPA - 15221 | 19/11/2023 16:34 | 20/11/2023 11:20 | Não classificada                     | 4    |
| 17567823 | 5  | RPA - 15221 | 19/11/2023 16:34 | 19/11/2023 21:47 | Não classificada                     | 68   |
| 17567823 | 4  | RPA - 15221 | 19/11/2023 16:34 | 19/11/2023 21:47 | Não classificada                     | 5    |
| 17567823 | 3  | RPA - 15221 | 19/11/2023 16:34 | 19/11/2023 21:47 | Não classificada                     | 25   |
| 17567823 | 2  | RPA - 15221 | 19/11/2023 16:34 | 19/11/2023 21:11 | Não classificada                     | 1    |
| 17567823 | 1  | RPA - 15221 | 19/11/2023 16:34 | 19/11/2023 21:11 | Não classificada                     | 23   |
| 17535936 | 1  | RPA - 15221 | 19/11/2023 15:45 | 21/11/2023 17:23 | Meio ambiente - Descarga Atmosférica | 1    |
| 17525345 | 1  | RPA - 15221 | 19/11/2023 10:35 | 19/11/2023 14:03 | Meio ambiente - Descarga Atmosférica | 2    |
| 17581939 | 1  | RPA - 15221 | 19/11/2023 09:33 | 19/11/2023 14:49 | Meio ambiente - Árvore ou Vegetação  | 1    |
| 17581875 | 1  | RPA - 15221 | 19/11/2023 09:33 | 19/11/2023 14:36 | Meio ambiente - Árvore ou Vegetação  | 1    |
| 17581818 | 1  | RPA - 15221 | 19/11/2023 09:34 | 19/11/2023 15:07 | Meio ambiente - Árvore ou Vegetação  | 1    |
| 17581788 | 1  | RPA - 15221 | 19/11/2023 08:04 | 19/11/2023 12:54 | Meio ambiente - Árvore ou Vegetação  | 1    |
| 17581664 | 2  | RPA - 15221 | 19/11/2023 05:59 | 19/11/2023 15:59 | Meio ambiente - Árvore ou Vegetação  | 28   |
| 17581664 | 1  | RPA - 15221 | 19/11/2023 05:59 | 19/11/2023 15:59 | Meio ambiente - Árvore ou Vegetação  | 15   |
| 17526452 | 2  | RPA - 15221 | 19/11/2023 15:34 | 19/11/2023 20:06 | Meio ambiente - Descarga Atmosférica | 3    |
| 17526452 | 1  | RPA - 15221 | 19/11/2023 15:34 | 19/11/2023 20:06 | Meio ambiente - Descarga Atmosférica | 80   |
| 17532446 | 2  | RPA - 15221 | 20/11/2023 20:30 | 20/11/2023 23:28 | Não classificada                     | 19   |
| 17532446 | 1  | RPA - 15221 | 20/11/2023 20:30 | 20/11/2023 23:28 | Não classificada                     | 4    |
| 17537617 | 1  | RPA - 15221 | 20/11/2023 17:10 | 21/11/2023 16:26 | Meio ambiente - Descarga Atmosférica | 1    |
| 17581352 | 1  | RPA - 15221 | 20/11/2023 20:18 | 21/11/2023 14:09 | Meio ambiente - Descarga Atmosférica | 1    |
| 17536431 | 1  | RPA - 15221 | 20/11/2023 20:07 | 21/11/2023 19:05 | Meio ambiente - Vento                | 1    |



|          |    |             |                  |                  |                                      |      |
|----------|----|-------------|------------------|------------------|--------------------------------------|------|
| 17532906 | 1  | RPA - 15221 | 20/11/2023 19:10 | 21/11/2023 08:41 | Não classificada                     | 39   |
| 17594597 | 1  | RPA - 15221 | 20/11/2023 18:51 | 21/11/2023 14:08 | Não classificada                     | 1    |
| 17529809 | 1  | RPA - 15221 | 20/11/2023 11:29 | 20/11/2023 15:31 | Meio ambiente - Descarga Atmosférica | 1    |
| 17583054 | 2  | RPA - 15221 | 20/11/2023 09:13 | 20/11/2023 18:49 | Meio ambiente - Árvore ou Vegetação  | 19   |
| 17583054 | 1  | RPA - 15221 | 20/11/2023 09:13 | 20/11/2023 18:49 | Meio ambiente - Árvore ou Vegetação  | 1    |
| 17533435 | 1  | RPA - 15221 | 20/11/2023 08:56 | 21/11/2023 10:34 | Meio ambiente - Descarga Atmosférica | 4    |
| 17536215 | 1  | RPA - 15221 | 20/11/2023 06:27 | 21/11/2023 18:35 | Não classificada                     | 29   |
| 17531300 | 2  | RPA - 15221 | 20/11/2023 06:01 | 20/11/2023 19:07 | Meio ambiente - Descarga Atmosférica | 2    |
| 17531300 | 1  | RPA - 15221 | 20/11/2023 06:01 | 20/11/2023 19:07 | Meio ambiente - Descarga Atmosférica | 72   |
| 17578335 | 2  | RPA - 15221 | 21/11/2023 16:58 | 22/11/2023 10:36 | Meio ambiente - Árvore ou Vegetação  | 3    |
| 17578335 | 1  | RPA - 15221 | 21/11/2023 16:58 | 22/11/2023 10:36 | Meio ambiente - Árvore ou Vegetação  | 5    |
| 17578324 | 1  | RPA - 15221 | 21/11/2023 15:47 | 21/11/2023 18:09 | Meio ambiente - Descarga Atmosférica | 1    |
| 17542997 | 4  | RPA - 15221 | 21/11/2023 13:22 | 23/11/2023 10:38 | Meio ambiente - Árvore ou Vegetação  | 6    |
| 17542997 | 3  | RPA - 15221 | 21/11/2023 13:22 | 21/11/2023 15:45 | Meio ambiente - Árvore ou Vegetação  | 69   |
| 17542997 | 2  | RPA - 15221 | 21/11/2023 13:22 | 21/11/2023 15:45 | Meio ambiente - Árvore ou Vegetação  | 55   |
| 17542997 | 1  | RPA - 15221 | 21/11/2023 13:22 | 21/11/2023 15:45 | Meio ambiente - Árvore ou Vegetação  | 29   |
| 17532846 | 3  | RPA - 15221 | 21/11/2023 05:24 | 21/11/2023 08:29 | Não classificada                     | 69   |
| 17532846 | 2  | RPA - 15221 | 21/11/2023 05:24 | 21/11/2023 08:29 | Não classificada                     | 61   |
| 17532846 | 1  | RPA - 15221 | 21/11/2023 05:24 | 21/11/2023 08:29 | Não classificada                     | 29   |
| 17540915 | 1  | RPA - 15221 | 22/11/2023 14:51 | 22/11/2023 18:29 | Meio ambiente - Árvore ou Vegetação  | 1    |
| 17538330 | 2  | RPA - 15221 | 22/11/2023 07:35 | 22/11/2023 09:59 | Não classificada                     | 2    |
| 17538330 | 1  | RPA - 15221 | 22/11/2023 07:35 | 22/11/2023 09:59 | Não classificada                     | 543  |
| 17578387 | 1  | RPA - 15221 | 22/11/2023 07:24 | 22/11/2023 12:26 | Meio ambiente - Árvore ou Vegetação  | 4    |
| 17542998 | 2  | RPA - 15221 | 22/11/2023 14:45 | 22/11/2023 17:30 | Meio ambiente - Árvore ou Vegetação  | 13   |
| 17542998 | 1  | RPA - 15221 | 22/11/2023 14:45 | 22/11/2023 17:30 | Meio ambiente - Árvore ou Vegetação  | 4    |
| 17536454 | 1  | RPR - 16325 | 21/11/2023 08:47 | 21/11/2023 17:55 | Meio ambiente - Árvore ou Vegetação  | 7    |
| 17534178 | 1  | RPR - 16325 | 21/11/2023 07:36 | 21/11/2023 13:02 | Meio ambiente - Árvore ou Vegetação  | 1    |
| 17528075 | 2  | RSP - 15220 | 19/11/2023 17:07 | 20/11/2023 11:04 | Não classificada                     | 293  |
| 17528075 | 1  | RSP - 15220 | 19/11/2023 17:07 | 20/11/2023 11:04 | Não classificada                     | 137  |
| 17526096 | 1  | RSP - 15220 | 19/11/2023 16:07 | 19/11/2023 17:48 | Não classificada                     | 1    |
| 17527057 | 1  | RSP - 15220 | 19/11/2023 14:45 | 19/11/2023 18:45 | Meio ambiente - Vento                | 1516 |
| 17578388 | 10 | RSP - 15220 | 19/11/2023 16:49 | 19/11/2023 16:53 | Meio ambiente - Descarga Atmosférica | 7    |
| 17578388 | 8  | RSP - 15220 | 19/11/2023 16:49 | 19/11/2023 16:53 | Meio ambiente - Descarga Atmosférica | 1962 |
| 17578388 | 6  | RSP - 15220 | 19/11/2023 16:49 | 19/11/2023 16:53 | Meio ambiente - Descarga Atmosférica | 1689 |
| 17578388 | 4  | RSP - 15220 | 19/11/2023 16:49 | 19/11/2023 16:53 | Meio ambiente - Descarga Atmosférica | 7807 |
| 17578388 | 3  | RSP - 15220 | 19/11/2023 16:49 | 19/11/2023 16:53 | Meio ambiente - Descarga Atmosférica | 1627 |
| 17578388 | 1  | RSP - 15220 | 19/11/2023 16:49 | 19/11/2023 16:53 | Meio ambiente - Descarga Atmosférica | 50   |
| 17530638 | 1  | RSP - 15220 | 19/11/2023 16:14 | 20/11/2023 18:00 | Meio ambiente - Descarga Atmosférica | 6    |
| 17541379 | 1  | RSP - 15220 | 19/11/2023 17:50 | 22/11/2023 11:29 | Meio ambiente - Árvore ou Vegetação  | 2    |
| 17530088 | 1  | RSP - 15220 | 19/11/2023 20:18 | 20/11/2023 15:48 | Não classificada                     | 1    |
| 17529520 | 1  | RSP - 15220 | 19/11/2023 19:22 | 20/11/2023 15:43 | Meio ambiente - Vento                | 1    |
| 17528923 | 1  | RSP - 15220 | 19/11/2023 19:06 | 20/11/2023 13:42 | Meio ambiente - Descarga Atmosférica | 1    |
| 17531679 | 1  | RSP - 15220 | 19/11/2023 18:52 | 20/11/2023 20:26 | Não classificada                     | 1    |
| 17526351 | 1  | RSP - 15220 | 19/11/2023 18:27 | 19/11/2023 19:19 | Não classificada                     | 10   |
| 17530658 | 1  | RSP - 15220 | 19/11/2023 18:10 | 20/11/2023 17:29 | Não classificada                     | 1    |
| 17527779 | 1  | RSP - 15220 | 19/11/2023 17:53 | 20/11/2023 10:02 | Meio ambiente - Descarga Atmosférica | 5    |
| 17526306 | 1  | RSP - 15220 | 19/11/2023 17:46 | 19/11/2023 19:00 | Não classificada                     | 2    |
| 17530651 | 1  | RSP - 15220 | 19/11/2023 17:42 | 20/11/2023 18:18 | Não classificada                     | 15   |
| 17530043 | 1  | RSP - 15220 | 19/11/2023 17:38 | 20/11/2023 16:48 | Não classificada                     | 12   |
| 17537947 | 1  | RSP - 15220 | 21/11/2023 06:30 | 22/11/2023 08:36 | Meio ambiente - Descarga Atmosférica | 1    |
| 17531224 | 1  | RSS - 15219 | 19/11/2023 16:32 | 20/11/2023 19:43 | Meio ambiente - Árvore ou Vegetação  | 3    |
| 17526500 | 1  | RSS - 15219 | 19/11/2023 16:25 | 19/11/2023 20:36 | Não classificada                     | 12   |
| 17527487 | 1  | RSS - 15219 | 19/11/2023 15:31 | 19/11/2023 18:18 | Não classificada                     | 7    |
| 17525966 | 1  | RSS - 15219 | 19/11/2023 14:58 | 19/11/2023 16:54 | Não classificada                     | 1    |
| 17533948 | 1  | RSS - 15219 | 19/11/2023 14:39 | 21/11/2023 12:15 | Meio ambiente - Descarga Atmosférica | 1    |
| 17538616 | 1  | RSS - 15219 | 19/11/2023 14:02 | 22/11/2023 11:08 | Não classificada                     | 1    |
| 17529546 | 3  | RSS - 15219 | 19/11/2023 22:53 | 20/11/2023 14:29 | Meio ambiente - Descarga Atmosférica | 41   |
| 17529546 | 2  | RSS - 15219 | 19/11/2023 22:53 | 20/11/2023 13:57 | Meio ambiente - Descarga Atmosférica | 8    |
| 17529546 | 1  | RSS - 15219 | 19/11/2023 22:53 | 20/11/2023 10:22 | Meio ambiente - Descarga Atmosférica | 367  |

|          |    |              |                  |                  |                                      |      |
|----------|----|--------------|------------------|------------------|--------------------------------------|------|
| 17588678 | 5  | RSS - 15219  | 19/11/2023 22:26 | 20/11/2023 00:11 | Meio ambiente - Árvore ou Vegetação  | 102  |
| 17588678 | 4  | RSS - 15219  | 19/11/2023 22:26 | 19/11/2023 23:45 | Meio ambiente - Árvore ou Vegetação  | 1    |
| 17588678 | 3  | RSS - 15219  | 19/11/2023 22:26 | 19/11/2023 23:45 | Meio ambiente - Árvore ou Vegetação  | 2    |
| 17588678 | 2  | RSS - 15219  | 19/11/2023 22:26 | 19/11/2023 23:45 | Meio ambiente - Árvore ou Vegetação  | 9    |
| 17588678 | 1  | RSS - 15219  | 19/11/2023 22:26 | 19/11/2023 23:45 | Meio ambiente - Árvore ou Vegetação  | 1021 |
| 17532933 | 1  | RSS - 15219  | 19/11/2023 22:00 | 21/11/2023 09:02 | Meio ambiente - Descarga Atmosférica | 1    |
| 17533195 | 1  | RSS - 15219  | 19/11/2023 20:36 | 21/11/2023 09:54 | Meio ambiente - Descarga Atmosférica | 1    |
| 17536946 | 1  | RSS - 15219  | 19/11/2023 18:14 | 21/11/2023 21:14 | Não classificada                     | 2    |
| 17535700 | 1  | RSS - 15219  | 20/11/2023 18:55 | 21/11/2023 16:46 | Meio ambiente - Árvore ou Vegetação  | 2    |
| 17532833 | 1  | RSS - 15219  | 20/11/2023 17:33 | 21/11/2023 08:32 | Meio ambiente - Descarga Atmosférica | 1    |
| 17536232 | 1  | RSS - 15219  | 20/11/2023 14:46 | 21/11/2023 18:08 | Meio ambiente - Descarga Atmosférica | 12   |
| 17535985 | 1  | RSS - 15219  | 20/11/2023 12:51 | 21/11/2023 17:36 | Meio ambiente - Descarga Atmosférica | 2    |
| 17535061 | 1  | RSS - 15219  | 20/11/2023 12:19 | 21/11/2023 15:51 | Meio ambiente - Descarga Atmosférica | 1    |
| 17529347 | 1  | RSS - 15219  | 20/11/2023 12:07 | 20/11/2023 14:24 | Meio ambiente - Descarga Atmosférica | 1    |
| 17533361 | 1  | RSS - 15219  | 20/11/2023 10:52 | 21/11/2023 10:21 | Meio ambiente - Descarga Atmosférica | 8    |
| 17540695 | 1  | RSS - 15219  | 20/11/2023 08:28 | 22/11/2023 18:13 | Meio ambiente - Descarga Atmosférica | 1    |
| 17533662 | 1  | RSS - 15219  | 20/11/2023 06:29 | 21/11/2023 11:19 | Meio ambiente - Descarga Atmosférica | 1    |
| 17529577 | 1  | RSS - 15219  | 20/11/2023 06:18 | 20/11/2023 15:19 | Meio ambiente - Descarga Atmosférica | 1    |
| 17533036 | 1  | RSS - 15219  | 20/11/2023 06:08 | 21/11/2023 09:23 | Meio ambiente - Descarga Atmosférica | 1    |
| 17595189 | 1  | RSS - 15219  | 20/11/2023 00:13 | 20/11/2023 00:17 | Meio ambiente - Vento                | 102  |
| 17588680 | 1  | RSS - 15219  | 20/11/2023 17:08 | 20/11/2023 17:37 | Meio ambiente - Árvore ou Vegetação  | 15   |
| 17588679 | 3  | RSS - 15219  | 20/11/2023 00:16 | 20/11/2023 16:11 | Meio ambiente - Árvore ou Vegetação  | 87   |
| 17588679 | 1  | RSS - 15219  | 20/11/2023 00:16 | 20/11/2023 00:34 | Meio ambiente - Árvore ou Vegetação  | 15   |
| 17539358 | 1  | RSS - 15219  | 21/11/2023 16:55 | 22/11/2023 13:55 | Meio ambiente - Descarga Atmosférica | 1    |
| 17536822 | 1  | RSS - 15219  | 21/11/2023 15:50 | 21/11/2023 20:41 | Meio ambiente - Árvore ou Vegetação  | 3    |
| 17536148 | 1  | RSS - 15219  | 21/11/2023 15:31 | 21/11/2023 17:43 | Meio ambiente - Descarga Atmosférica | 6    |
| 17534695 | 2  | RSS - 15219  | 21/11/2023 12:14 | 21/11/2023 14:34 | Meio ambiente - Descarga Atmosférica | 8    |
| 17534695 | 1  | RSS - 15219  | 21/11/2023 12:14 | 21/11/2023 14:34 | Meio ambiente - Descarga Atmosférica | 8    |
| 17535801 | 1  | RSS - 15219  | 21/11/2023 11:48 | 21/11/2023 16:41 | Meio ambiente - Descarga Atmosférica | 1    |
| 17534676 | 1  | RSS - 15219  | 21/11/2023 09:33 | 21/11/2023 14:37 | Meio ambiente - Descarga Atmosférica | 3    |
| 17536445 | 1  | RSS - 15219  | 21/11/2023 08:58 | 21/11/2023 19:08 | Não classificada                     | 1    |
| 17536444 | 1  | RSS - 15219  | 21/11/2023 08:50 | 21/11/2023 18:55 | Não classificada                     | 3    |
| 17538563 | 1  | RSS - 15219  | 21/11/2023 07:45 | 22/11/2023 10:49 | Meio ambiente - Descarga Atmosférica | 1    |
| 17538367 | 1  | RSS - 15219  | 21/11/2023 07:08 | 22/11/2023 10:10 | Não classificada                     | 58   |
| 17540659 | 1  | RSS - 15219  | 22/11/2023 15:36 | 22/11/2023 17:31 | Não classificada                     | 1    |
| 17524798 | 1  | SAA - 15218  | 19/11/2023 08:31 | 19/11/2023 10:27 | Não classificada                     | 1    |
| 17524885 | 1  | SAA - 15218  | 19/11/2023 08:11 | 19/11/2023 11:09 | Não classificada                     | 62   |
| 17525618 | 3  | SAA - 15218  | 19/11/2023 05:50 | 19/11/2023 15:19 | Não classificada                     | 9    |
| 17525618 | 2  | SAA - 15218  | 19/11/2023 05:50 | 19/11/2023 15:19 | Não classificada                     | 22   |
| 17540167 | 1  | SAA - 15218  | 19/11/2023 17:46 | 22/11/2023 17:02 | Meio ambiente - Vento                | 1    |
| 17537680 | 1  | SAA - 15218  | 20/11/2023 14:08 | 22/11/2023 06:59 | Meio ambiente - Vento                | 1    |
| 17533610 | 1  | SAA - 15218  | 20/11/2023 12:04 | 21/11/2023 11:20 | Meio ambiente - Vento                | 25   |
| 17535055 | 1  | SAA - 15218  | 20/11/2023 11:15 | 21/11/2023 15:46 | Meio ambiente - Vento                | 3    |
| 17537396 | 1  | SAA - 15218  | 21/11/2023 13:42 | 21/11/2023 23:23 | Meio ambiente - Vento                | 1    |
| 17542387 | 1  | SAA - 15218  | 22/11/2023 10:34 | 23/11/2023 09:00 | Meio ambiente - Árvore ou Vegetação  | 1    |
| 17540757 | 2  | SAA - 15218  | 22/11/2023 10:00 | 22/11/2023 17:51 | Meio ambiente - Descarga Atmosférica | 1    |
| 17540757 | 1  | SAA - 15218  | 22/11/2023 10:00 | 22/11/2023 17:51 | Meio ambiente - Descarga Atmosférica | 5    |
| 17540168 | 1  | SAA - 15218  | 22/11/2023 12:00 | 22/11/2023 17:00 | Meio ambiente - Vento                | 1    |
| 17530040 | 1  | SALU - 15217 | 19/11/2023 17:33 | 20/11/2023 15:47 | Meio ambiente - Descarga Atmosférica | 15   |
| 17567828 | 4  | SALU - 15217 | 19/11/2023 18:01 | 20/11/2023 13:50 | Meio ambiente - Descarga Atmosférica | 109  |
| 17567828 | 3  | SALU - 15217 | 19/11/2023 18:01 | 19/11/2023 18:35 | Meio ambiente - Descarga Atmosférica | 118  |
| 17567828 | 2  | SALU - 15217 | 19/11/2023 18:01 | 19/11/2023 18:35 | Meio ambiente - Descarga Atmosférica | 2621 |
| 17567828 | 1  | SALU - 15217 | 19/11/2023 18:01 | 19/11/2023 18:35 | Meio ambiente - Descarga Atmosférica | 3440 |
| 17567827 | 11 | SALU - 15217 | 19/11/2023 17:03 | 20/11/2023 13:50 | Meio ambiente - Descarga Atmosférica | 83   |
| 17567827 | 10 | SALU - 15217 | 19/11/2023 17:03 | 19/11/2023 19:00 | Meio ambiente - Descarga Atmosférica | 1881 |
| 17567827 | 9  | SALU - 15217 | 19/11/2023 17:03 | 19/11/2023 17:53 | Meio ambiente - Descarga Atmosférica | 118  |
| 17567827 | 8  | SALU - 15217 | 19/11/2023 17:03 | 19/11/2023 17:53 | Meio ambiente - Descarga Atmosférica | 2621 |
| 17567827 | 7  | SALU - 15217 | 19/11/2023 17:03 | 19/11/2023 17:53 | Meio ambiente - Descarga Atmosférica | 3549 |
| 17567827 | 6  | SALU - 15217 | 19/11/2023 17:03 | 19/11/2023 17:11 | Meio ambiente - Descarga Atmosférica | 9    |

|          |    |              |                  |                  |                                      |      |
|----------|----|--------------|------------------|------------------|--------------------------------------|------|
| 17567827 | 5  | SALU - 15217 | 19/11/2023 17:03 | 19/11/2023 17:11 | Meio ambiente - Descarga Atmosférica | 68   |
| 17567827 | 4  | SALU - 15217 | 19/11/2023 17:03 | 19/11/2023 17:11 | Meio ambiente - Descarga Atmosférica | 94   |
| 17567827 | 3  | SALU - 15217 | 19/11/2023 17:03 | 19/11/2023 17:11 | Meio ambiente - Descarga Atmosférica | 2729 |
| 17567827 | 2  | SALU - 15217 | 19/11/2023 17:03 | 19/11/2023 17:08 | Meio ambiente - Descarga Atmosférica | 141  |
| 17567827 | 1  | SALU - 15217 | 19/11/2023 17:03 | 19/11/2023 17:08 | Meio ambiente - Descarga Atmosférica | 985  |
| 17525955 | 1  | SALU - 15217 | 19/11/2023 14:30 | 19/11/2023 16:45 | Meio ambiente - Vento                | 48   |
| 17529011 | 1  | SALU - 15217 | 19/11/2023 15:34 | 20/11/2023 14:11 | Meio ambiente - Vento                | 13   |
| 17532121 | 10 | SALU - 15217 | 19/11/2023 15:39 | 20/11/2023 15:30 | Não classificada                     | 77   |
| 17532121 | 9  | SALU - 15217 | 19/11/2023 15:39 | 19/11/2023 19:36 | Não classificada                     | 1    |
| 17532121 | 8  | SALU - 15217 | 19/11/2023 15:39 | 19/11/2023 19:36 | Não classificada                     | 97   |
| 17532121 | 7  | SALU - 15217 | 19/11/2023 15:39 | 19/11/2023 19:36 | Não classificada                     | 327  |
| 17532121 | 6  | SALU - 15217 | 19/11/2023 15:39 | 19/11/2023 19:36 | Não classificada                     | 37   |
| 17532121 | 4  | SALU - 15217 | 19/11/2023 15:39 | 19/11/2023 17:22 | Não classificada                     | 715  |
| 17532121 | 3  | SALU - 15217 | 19/11/2023 15:39 | 19/11/2023 17:22 | Não classificada                     | 116  |
| 17532121 | 2  | SALU - 15217 | 19/11/2023 15:39 | 19/11/2023 17:19 | Não classificada                     | 306  |
| 17532121 | 1  | SALU - 15217 | 19/11/2023 15:39 | 19/11/2023 15:45 | Não classificada                     | 2541 |
| 17529163 | 1  | SALU - 15217 | 19/11/2023 10:55 | 20/11/2023 14:34 | Meio ambiente - Vento                | 23   |
| 17524736 | 1  | SALU - 15217 | 19/11/2023 06:23 | 19/11/2023 10:02 | Meio ambiente - Vento                | 79   |
| 17525731 | 1  | SALU - 15217 | 19/11/2023 09:03 | 19/11/2023 15:47 | Meio ambiente - Vento                | 52   |
| 17525161 | 1  | SALU - 15217 | 19/11/2023 08:04 | 19/11/2023 12:50 | Meio ambiente - Árvore ou Vegetação  | 2    |
| 17524854 | 1  | SALU - 15217 | 19/11/2023 07:44 | 19/11/2023 10:49 | Meio ambiente - Vento                | 342  |
| 17524682 | 1  | SALU - 15217 | 19/11/2023 06:04 | 19/11/2023 09:52 | Meio ambiente - Vento                | 134  |
| 17524681 | 1  | SALU - 15217 | 19/11/2023 06:04 | 19/11/2023 09:52 | Meio ambiente - Vento                | 2    |
| 17524680 | 1  | SALU - 15217 | 19/11/2023 06:04 | 19/11/2023 09:52 | Meio ambiente - Vento                | 7    |
| 17524469 | 1  | SALU - 15217 | 19/11/2023 07:00 | 19/11/2023 07:53 | Meio ambiente - Árvore ou Vegetação  | 1    |
| 17525226 | 1  | SALU - 15217 | 19/11/2023 07:01 | 19/11/2023 13:22 | Meio ambiente - Árvore ou Vegetação  | 591  |
| 17531192 | 1  | SALU - 15217 | 19/11/2023 06:52 | 20/11/2023 18:44 | Meio ambiente - Vento                | 1    |
| 17627943 | 2  | SALU - 15217 | 19/11/2023 06:14 | 19/11/2023 17:28 | Meio ambiente - Vento                | 87   |
| 17627943 | 1  | SALU - 15217 | 19/11/2023 06:14 | 19/11/2023 17:28 | Meio ambiente - Vento                | 53   |
| 17525921 | 1  | SALU - 15217 | 19/11/2023 06:11 | 19/11/2023 17:04 | Meio ambiente - Vento                | 38   |
| 17525617 | 1  | SALU - 15217 | 19/11/2023 05:34 | 19/11/2023 15:31 | Meio ambiente - Vento                | 63   |
| 17534510 | 2  | SALU - 15217 | 19/11/2023 13:56 | 21/11/2023 14:30 | Meio ambiente - Vento                | 17   |
| 17534510 | 1  | SALU - 15217 | 19/11/2023 13:56 | 20/11/2023 14:59 | Meio ambiente - Vento                | 7    |
| 17541641 | 1  | SALU - 15217 | 19/11/2023 10:03 | 22/11/2023 15:00 | Meio ambiente - Árvore ou Vegetação  | 1    |
| 17532143 | 1  | SALU - 15217 | 19/11/2023 11:52 | 20/11/2023 12:58 | Não classificada                     | 589  |
| 17528831 | 1  | SALU - 15217 | 19/11/2023 19:22 | 20/11/2023 13:24 | Meio ambiente - Vento                | 40   |
| 17531235 | 1  | SALU - 15217 | 19/11/2023 17:37 | 20/11/2023 19:04 | Meio ambiente - Vento                | 1    |
| 17532445 | 1  | SALU - 15217 | 20/11/2023 20:27 | 21/11/2023 00:39 | Meio ambiente - Vento                | 6    |
| 17535701 | 1  | SALU - 15217 | 20/11/2023 19:03 | 21/11/2023 16:35 | Meio ambiente - Vento                | 12   |
| 17534640 | 1  | SALU - 15217 | 20/11/2023 17:38 | 21/11/2023 14:26 | Meio ambiente - Vento                | 29   |
| 17528550 | 1  | SALU - 15217 | 20/11/2023 10:04 | 20/11/2023 12:07 | Meio ambiente - Vento                | 1    |
| 17530190 | 1  | SALU - 15217 | 20/11/2023 07:07 | 20/11/2023 16:35 | Meio ambiente - Vento                | 1    |
| 17532144 | 1  | SALU - 15217 | 20/11/2023 09:59 | 20/11/2023 12:58 | Não classificada                     | 229  |
| 17540376 | 1  | SALU - 15217 | 21/11/2023 19:12 | 22/11/2023 16:39 | Meio ambiente - Vento                | 2    |
| 17540374 | 1  | SALU - 15217 | 21/11/2023 18:19 | 22/11/2023 16:45 | Meio ambiente - Vento                | 2    |
| 17540365 | 1  | SALU - 15217 | 21/11/2023 15:05 | 22/11/2023 16:52 | Meio ambiente - Vento                | 2    |
| 17536439 | 1  | SALU - 15217 | 21/11/2023 05:21 | 21/11/2023 19:04 | Meio ambiente - Vento                | 1    |
| 17540847 | 1  | SALU - 15217 | 22/11/2023 16:58 | 22/11/2023 18:20 | Meio ambiente - Vento                | 628  |
| 17540630 | 1  | SALU - 15217 | 22/11/2023 12:50 | 22/11/2023 17:21 | Meio ambiente - Vento                | 9    |
| 17538965 | 1  | SALU - 15217 | 22/11/2023 11:21 | 22/11/2023 11:48 | Meio ambiente - Árvore ou Vegetação  | 24   |
| 17539528 | 3  | SALU - 15217 | 22/11/2023 04:38 | 22/11/2023 14:36 | Meio ambiente - Vento                | 204  |
| 17539528 | 2  | SALU - 15217 | 22/11/2023 04:38 | 22/11/2023 14:36 | Meio ambiente - Vento                | 38   |
| 17539528 | 1  | SALU - 15217 | 22/11/2023 04:38 | 22/11/2023 11:21 | Meio ambiente - Vento                | 255  |
| 17532265 | 1  | SBAU - 15216 | 19/11/2023 21:55 | 20/11/2023 23:53 | Meio ambiente - Vento                | 389  |
| 17528162 | 1  | SBAU - 15216 | 19/11/2023 22:42 | 20/11/2023 11:06 | Meio ambiente - Descarga Atmosférica | 4    |
| 17528241 | 1  | SBAU - 15216 | 19/11/2023 22:04 | 20/11/2023 11:30 | Meio ambiente - Descarga Atmosférica | 17   |
| 17577583 | 1  | SBAU - 15216 | 20/11/2023 20:44 | 21/11/2023 11:34 | Meio ambiente - Árvore ou Vegetação  | 84   |
| 17531892 | 1  | SBAU - 15216 | 20/11/2023 20:03 | 20/11/2023 21:02 | Meio ambiente - Vento                | 35   |
| 17530953 | 1  | SBAU - 15216 | 20/11/2023 12:05 | 20/11/2023 18:08 | Meio ambiente - Árvore ou Vegetação  | 2    |

|          |   |              |                  |                  |                                      |     |
|----------|---|--------------|------------------|------------------|--------------------------------------|-----|
| 17527523 | 1 | SBAU - 15216 | 20/11/2023 07:20 | 20/11/2023 08:48 | Meio ambiente - Árvore ou Vegetação  | 1   |
| 17532266 | 1 | SBAU - 15216 | 20/11/2023 00:00 | 20/11/2023 00:28 | Meio ambiente - Vento                | 778 |
| 17535586 | 1 | SBAU - 15216 | 21/11/2023 14:14 | 21/11/2023 16:38 | Não classificada                     | 1   |
| 17533246 | 1 | SBAU - 15216 | 21/11/2023 00:52 | 21/11/2023 09:58 | Meio ambiente - Vento                | 389 |
| 17531227 | 1 | SDED - 15215 | 19/11/2023 17:11 | 20/11/2023 20:16 | Não classificada                     | 1   |
| 17531666 | 1 | SDED - 15215 | 19/11/2023 13:10 | 20/11/2023 20:00 | Meio ambiente - Árvore ou Vegetação  | 18  |
| 17531959 | 1 | SDED - 15215 | 19/11/2023 23:05 | 20/11/2023 22:00 | Meio ambiente - Descarga Atmosférica | 5   |
| 17528501 | 1 | SDED - 15215 | 19/11/2023 21:02 | 20/11/2023 12:26 | Meio ambiente - Descarga Atmosférica | 2   |
| 17527924 | 2 | SDED - 15215 | 19/11/2023 20:33 | 20/11/2023 10:22 | Meio ambiente - Descarga Atmosférica | 67  |
| 17527924 | 1 | SDED - 15215 | 19/11/2023 20:33 | 20/11/2023 10:22 | Meio ambiente - Descarga Atmosférica | 1   |
| 17528236 | 1 | SDED - 15215 | 19/11/2023 19:24 | 20/11/2023 11:20 | Meio ambiente - Árvore ou Vegetação  | 27  |
| 17527266 | 1 | SDED - 15215 | 19/11/2023 18:45 | 20/11/2023 07:28 | Meio ambiente - Descarga Atmosférica | 16  |
| 17527548 | 1 | SDED - 15215 | 19/11/2023 18:39 | 20/11/2023 08:52 | Meio ambiente - Descarga Atmosférica | 71  |
| 17527242 | 1 | SDED - 15215 | 19/11/2023 18:38 | 20/11/2023 07:05 | Meio ambiente - Descarga Atmosférica | 99  |
| 17526787 | 2 | SDED - 15215 | 19/11/2023 17:59 | 19/11/2023 21:11 | Meio ambiente - Vento                | 17  |
| 17526787 | 1 | SDED - 15215 | 19/11/2023 17:59 | 19/11/2023 21:11 | Meio ambiente - Vento                | 2   |
| 17535716 | 1 | SDED - 15215 | 20/11/2023 23:15 | 21/11/2023 16:44 | Meio ambiente - Descarga Atmosférica | 1   |
| 17532909 | 1 | SDED - 15215 | 20/11/2023 19:50 | 21/11/2023 08:40 | Meio ambiente - Descarga Atmosférica | 1   |
| 17535080 | 1 | SDED - 15215 | 20/11/2023 15:11 | 21/11/2023 15:15 | Meio ambiente - Descarga Atmosférica | 3   |
| 17534426 | 1 | SDED - 15215 | 20/11/2023 14:32 | 21/11/2023 14:06 | Meio ambiente - Descarga Atmosférica | 23  |
| 17534761 | 1 | SDED - 15215 | 20/11/2023 10:12 | 21/11/2023 15:00 | Meio ambiente - Descarga Atmosférica | 1   |
| 17531555 | 1 | SDED - 15215 | 20/11/2023 16:55 | 20/11/2023 19:28 | Não classificada                     | 1   |
| 17531554 | 1 | SDED - 15215 | 20/11/2023 16:53 | 20/11/2023 19:22 | Não classificada                     | 1   |
| 17532038 | 1 | SDED - 15215 | 20/11/2023 16:45 | 20/11/2023 22:11 | Meio ambiente - Descarga Atmosférica | 1   |
| 17533518 | 1 | SDED - 15215 | 20/11/2023 12:58 | 21/11/2023 10:50 | Meio ambiente - Descarga Atmosférica | 4   |
| 17532000 | 1 | SDED - 15215 | 20/11/2023 11:49 | 20/11/2023 22:01 | Meio ambiente - Descarga Atmosférica | 1   |
| 17531409 | 1 | SDED - 15215 | 20/11/2023 11:12 | 20/11/2023 19:45 | Não classificada                     | 1   |
| 17530904 | 1 | SDED - 15215 | 20/11/2023 10:59 | 20/11/2023 17:26 | Meio ambiente - Descarga Atmosférica | 35  |
| 17535972 | 1 | SDED - 15215 | 20/11/2023 09:53 | 21/11/2023 18:01 | Meio ambiente - Descarga Atmosférica | 1   |
| 17630345 | 2 | SDED - 15215 | 20/11/2023 09:22 | 20/11/2023 15:37 | Não classificada                     | 2   |
| 17630345 | 1 | SDED - 15215 | 20/11/2023 09:22 | 20/11/2023 15:37 | Não classificada                     | 178 |
| 17530805 | 1 | SDED - 15215 | 20/11/2023 08:00 | 20/11/2023 17:58 | Meio ambiente - Descarga Atmosférica | 3   |
| 17533102 | 1 | SDED - 15215 | 20/11/2023 07:45 | 21/11/2023 09:44 | Meio ambiente - Árvore ou Vegetação  | 1   |
| 17531711 | 1 | SDED - 15215 | 20/11/2023 07:33 | 20/11/2023 20:53 | Meio ambiente - Descarga Atmosférica | 1   |
| 17530198 | 1 | SDED - 15215 | 20/11/2023 07:21 | 20/11/2023 17:03 | Meio ambiente - Árvore ou Vegetação  | 3   |
| 17533284 | 1 | SDED - 15215 | 20/11/2023 06:59 | 21/11/2023 10:08 | Meio ambiente - Descarga Atmosférica | 4   |
| 17531314 | 1 | SDED - 15215 | 20/11/2023 06:50 | 20/11/2023 19:50 | Meio ambiente - Vento                | 25  |
| 17528102 | 3 | SDED - 15215 | 20/11/2023 05:33 | 20/11/2023 10:04 | Meio ambiente - Descarga Atmosférica | 108 |
| 17528102 | 1 | SDED - 15215 | 20/11/2023 05:33 | 20/11/2023 10:04 | Meio ambiente - Descarga Atmosférica | 111 |
| 17534332 | 1 | SDED - 15215 | 20/11/2023 04:58 | 21/11/2023 13:47 | Meio ambiente - Descarga Atmosférica | 16  |
| 17534418 | 1 | SDED - 15215 | 20/11/2023 00:22 | 21/11/2023 13:58 | Meio ambiente - Árvore ou Vegetação  | 1   |
| 17583672 | 1 | SDED - 15215 | 21/11/2023 19:58 | 22/11/2023 14:21 | Meio ambiente - Descarga Atmosférica | 1   |
| 17538893 | 1 | SDED - 15215 | 21/11/2023 19:30 | 22/11/2023 11:56 | Meio ambiente - Descarga Atmosférica | 1   |
| 17537242 | 1 | SDED - 15215 | 21/11/2023 19:19 | 21/11/2023 21:58 | Meio ambiente - Descarga Atmosférica | 5   |
| 17537221 | 3 | SDED - 15215 | 21/11/2023 18:01 | 21/11/2023 22:12 | Meio ambiente - Descarga Atmosférica | 50  |
| 17537221 | 2 | SDED - 15215 | 21/11/2023 18:01 | 21/11/2023 22:12 | Meio ambiente - Descarga Atmosférica | 6   |
| 17537221 | 1 | SDED - 15215 | 21/11/2023 18:01 | 21/11/2023 22:12 | Meio ambiente - Descarga Atmosférica | 3   |
| 17538570 | 1 | SDED - 15215 | 21/11/2023 16:01 | 22/11/2023 10:47 | Meio ambiente - Descarga Atmosférica | 4   |
| 17537471 | 1 | SDED - 15215 | 21/11/2023 14:07 | 21/11/2023 23:59 | Meio ambiente - Descarga Atmosférica | 3   |
| 17535812 | 1 | SDED - 15215 | 21/11/2023 12:46 | 21/11/2023 16:31 | Meio ambiente - Descarga Atmosférica | 1   |
| 17537581 | 2 | SDED - 15215 | 21/11/2023 11:13 | 21/11/2023 11:19 | Meio ambiente - Vento                | 17  |
| 17537581 | 1 | SDED - 15215 | 21/11/2023 11:13 | 21/11/2023 11:19 | Meio ambiente - Vento                | 2   |
| 17539288 | 4 | SDED - 15215 | 21/11/2023 11:36 | 22/11/2023 12:45 | Meio ambiente - Vento                | 5   |
| 17539288 | 3 | SDED - 15215 | 21/11/2023 11:36 | 21/11/2023 12:46 | Meio ambiente - Vento                | 108 |
| 17539288 | 1 | SDED - 15215 | 21/11/2023 11:36 | 21/11/2023 12:46 | Meio ambiente - Vento                | 85  |
| 17539619 | 1 | SDED - 15215 | 21/11/2023 08:53 | 22/11/2023 14:44 | Meio ambiente - Descarga Atmosférica | 1   |
| 17532851 | 2 | SDED - 15215 | 21/11/2023 06:35 | 21/11/2023 08:30 | Meio ambiente - Descarga Atmosférica | 9   |
| 17532851 | 1 | SDED - 15215 | 21/11/2023 06:35 | 21/11/2023 08:30 | Meio ambiente - Descarga Atmosférica | 3   |
| 17541258 | 1 | SDED - 15215 | 22/11/2023 16:50 | 22/11/2023 20:22 | Meio ambiente - Árvore ou Vegetação  | 1   |

|          |   |              |                  |                  |                                      |      |
|----------|---|--------------|------------------|------------------|--------------------------------------|------|
| 17542677 | 1 | SDED - 15215 | 22/11/2023 11:18 | 23/11/2023 10:15 | Meio ambiente - Descarga Atmosférica | 1    |
| 17539452 | 1 | SDED - 15215 | 22/11/2023 06:46 | 22/11/2023 11:20 | Meio ambiente - Árvore ou Vegetação  | 3    |
| 17542832 | 1 | SDED - 15215 | 22/11/2023 09:00 | 23/11/2023 10:57 | Meio ambiente - Descarga Atmosférica | 1    |
| 17539289 | 3 | SDED - 15215 | 22/11/2023 10:42 | 22/11/2023 12:45 | Meio ambiente - Vento                | 108  |
| 17539289 | 1 | SDED - 15215 | 22/11/2023 10:42 | 22/11/2023 12:45 | Meio ambiente - Vento                | 85   |
| 17526928 | 2 | SDEU - 15214 | 19/11/2023 17:34 | 19/11/2023 23:14 | Meio ambiente - Descarga Atmosférica | 16   |
| 17526928 | 1 | SDEU - 15214 | 19/11/2023 17:34 | 19/11/2023 23:14 | Meio ambiente - Descarga Atmosférica | 6    |
| 17526718 | 1 | SDEU - 15214 | 19/11/2023 17:18 | 19/11/2023 22:16 | Meio ambiente - Descarga Atmosférica | 135  |
| 17526823 | 1 | SDEU - 15214 | 19/11/2023 17:09 | 19/11/2023 22:53 | Meio ambiente - Descarga Atmosférica | 9    |
| 17627822 | 1 | SDEU - 15214 | 19/11/2023 17:02 | 20/11/2023 06:58 | Meio ambiente - Descarga Atmosférica | 48   |
| 17527156 | 1 | SDEU - 15214 | 19/11/2023 16:53 | 20/11/2023 04:14 | Não classificada                     | 15   |
| 17526570 | 1 | SDEU - 15214 | 19/11/2023 16:46 | 19/11/2023 20:53 | Meio ambiente - Descarga Atmosférica | 463  |
| 17562588 | 3 | SDEU - 15214 | 19/11/2023 19:25 | 20/11/2023 01:40 | Meio ambiente - Vento                | 8    |
| 17562588 | 2 | SDEU - 15214 | 19/11/2023 19:25 | 20/11/2023 00:52 | Meio ambiente - Vento                | 19   |
| 17562588 | 1 | SDEU - 15214 | 19/11/2023 19:25 | 20/11/2023 00:16 | Meio ambiente - Vento                | 203  |
| 17562587 | 2 | SDEU - 15214 | 19/11/2023 18:58 | 19/11/2023 19:47 | Meio ambiente - Vento                | 761  |
| 17562587 | 1 | SDEU - 15214 | 19/11/2023 18:58 | 19/11/2023 19:24 | Meio ambiente - Vento                | 230  |
| 17562586 | 7 | SDEU - 15214 | 19/11/2023 18:32 | 19/11/2023 18:40 | Meio ambiente - Vento                | 18   |
| 17562586 | 6 | SDEU - 15214 | 19/11/2023 18:32 | 19/11/2023 18:40 | Meio ambiente - Vento                | 139  |
| 17562586 | 5 | SDEU - 15214 | 19/11/2023 18:32 | 19/11/2023 18:40 | Meio ambiente - Vento                | 1091 |
| 17562586 | 4 | SDEU - 15214 | 19/11/2023 18:32 | 19/11/2023 18:40 | Meio ambiente - Vento                | 127  |
| 17562586 | 3 | SDEU - 15214 | 19/11/2023 18:32 | 19/11/2023 18:37 | Meio ambiente - Vento                | 9    |
| 17562586 | 2 | SDEU - 15214 | 19/11/2023 18:32 | 19/11/2023 18:37 | Meio ambiente - Vento                | 1690 |
| 17562586 | 1 | SDEU - 15214 | 19/11/2023 18:32 | 19/11/2023 18:37 | Meio ambiente - Vento                | 2    |
| 17562585 | 7 | SDEU - 15214 | 19/11/2023 16:28 | 19/11/2023 18:55 | Meio ambiente - Vento                | 991  |
| 17562585 | 6 | SDEU - 15214 | 19/11/2023 16:28 | 19/11/2023 16:40 | Meio ambiente - Vento                | 1253 |
| 17562585 | 5 | SDEU - 15214 | 19/11/2023 16:28 | 19/11/2023 16:35 | Meio ambiente - Vento                | 9    |
| 17562585 | 4 | SDEU - 15214 | 19/11/2023 16:28 | 19/11/2023 16:35 | Meio ambiente - Vento                | 18   |
| 17562585 | 3 | SDEU - 15214 | 19/11/2023 16:28 | 19/11/2023 16:35 | Meio ambiente - Vento                | 1829 |
| 17562585 | 2 | SDEU - 15214 | 19/11/2023 16:28 | 19/11/2023 16:35 | Meio ambiente - Vento                | 1091 |
| 17562585 | 1 | SDEU - 15214 | 19/11/2023 16:28 | 19/11/2023 16:35 | Meio ambiente - Vento                | 129  |
| 17526921 | 1 | SDEU - 15214 | 19/11/2023 16:20 | 19/11/2023 23:36 | Meio ambiente - Descarga Atmosférica | 9    |
| 17528225 | 1 | SDEU - 15214 | 19/11/2023 15:50 | 20/11/2023 11:28 | Meio ambiente - Descarga Atmosférica | 41   |
| 17528473 | 1 | SDEU - 15214 | 19/11/2023 14:06 | 20/11/2023 12:27 | Meio ambiente - Descarga Atmosférica | 3    |
| 17527395 | 1 | SDEU - 15214 | 19/11/2023 14:00 | 20/11/2023 08:10 | Meio ambiente - Descarga Atmosférica | 32   |
| 17525762 | 1 | SDEU - 15214 | 19/11/2023 13:46 | 19/11/2023 15:59 | Não classificada                     | 472  |
| 17525442 | 1 | SDEU - 15214 | 19/11/2023 13:26 | 19/11/2023 14:30 | Meio ambiente - Árvore ou Vegetação  | 463  |
| 17527318 | 1 | SDEU - 15214 | 19/11/2023 12:33 | 20/11/2023 07:53 | Meio ambiente - Árvore ou Vegetação  | 101  |
| 17530620 | 1 | SDEU - 15214 | 19/11/2023 12:28 | 20/11/2023 17:43 | Meio ambiente - Descarga Atmosférica | 4    |
| 17525647 | 1 | SDEU - 15214 | 19/11/2023 10:19 | 19/11/2023 15:31 | Meio ambiente - Descarga Atmosférica | 2    |
| 17525418 | 1 | SDEU - 15214 | 19/11/2023 09:40 | 19/11/2023 14:31 | Meio ambiente - Descarga Atmosférica | 2    |
| 17592761 | 4 | SDEU - 15214 | 19/11/2023 07:03 | 19/11/2023 07:21 | Meio ambiente - Vento                | 1    |
| 17534851 | 1 | SDEU - 15214 | 19/11/2023 20:39 | 21/11/2023 10:12 | Meio ambiente - Vento                | 2    |
| 17531997 | 1 | SDEU - 15214 | 19/11/2023 15:52 | 20/11/2023 15:01 | Meio ambiente - Vento                | 46   |
| 17627823 | 1 | SDEU - 15214 | 19/11/2023 17:02 | 20/11/2023 06:58 | Meio ambiente - Descarga Atmosférica | 76   |
| 17532660 | 1 | SDEU - 15214 | 19/11/2023 17:02 | 21/11/2023 07:33 | Meio ambiente - Descarga Atmosférica | 1    |
| 17529533 | 4 | SDEU - 15214 | 19/11/2023 19:30 | 19/11/2023 21:22 | Meio ambiente - Vento                | 30   |
| 17529533 | 3 | SDEU - 15214 | 19/11/2023 19:30 | 19/11/2023 21:22 | Meio ambiente - Vento                | 1    |
| 17529533 | 2 | SDEU - 15214 | 19/11/2023 19:30 | 19/11/2023 21:22 | Meio ambiente - Vento                | 800  |
| 17529533 | 1 | SDEU - 15214 | 19/11/2023 19:30 | 19/11/2023 21:22 | Meio ambiente - Vento                | 14   |
| 17534995 | 1 | SDEU - 15214 | 19/11/2023 19:55 | 21/11/2023 15:40 | Meio ambiente - Descarga Atmosférica | 4    |
| 17526555 | 1 | SDEU - 15214 | 19/11/2023 19:37 | 19/11/2023 20:50 | Meio ambiente - Descarga Atmosférica | 1    |
| 17535948 | 1 | SDEU - 15214 | 19/11/2023 19:36 | 21/11/2023 17:38 | Meio ambiente - Descarga Atmosférica | 3    |
| 17533430 | 1 | SDEU - 15214 | 19/11/2023 19:16 | 21/11/2023 10:35 | Meio ambiente - Descarga Atmosférica | 1    |
| 17562157 | 3 | SDEU - 15214 | 19/11/2023 18:49 | 20/11/2023 13:10 | Meio ambiente - Vento                | 55   |
| 17562157 | 2 | SDEU - 15214 | 19/11/2023 18:49 | 19/11/2023 20:20 | Meio ambiente - Vento                | 3    |
| 17527201 | 1 | SDEU - 15214 | 19/11/2023 18:01 | 20/11/2023 06:51 | Meio ambiente - Árvore ou Vegetação  | 35   |
| 17526787 | 2 | SDEU - 15214 | 19/11/2023 17:59 | 19/11/2023 21:11 | Meio ambiente - Vento                | 503  |
| 17526787 | 1 | SDEU - 15214 | 19/11/2023 17:59 | 19/11/2023 21:11 | Meio ambiente - Vento                | 546  |

|          |   |              |                  |                  |                                      |      |
|----------|---|--------------|------------------|------------------|--------------------------------------|------|
| 17533346 | 1 | SDEU - 15214 | 19/11/2023 17:50 | 19/11/2023 19:31 | Meio ambiente - Árvore ou Vegetação  | 1    |
| 17534600 | 1 | SDEU - 15214 | 19/11/2023 17:46 | 21/11/2023 14:35 | Meio ambiente - Descarga Atmosférica | 5    |
| 17562592 | 1 | SDEU - 15214 | 20/11/2023 02:48 | 20/11/2023 02:52 | Meio ambiente - Vento                | 761  |
| 17562591 | 1 | SDEU - 15214 | 20/11/2023 02:35 | 20/11/2023 15:05 | Meio ambiente - Vento                | 11   |
| 17562590 | 1 | SDEU - 15214 | 20/11/2023 02:27 | 20/11/2023 02:39 | Meio ambiente - Vento                | 230  |
| 17562589 | 1 | SDEU - 15214 | 20/11/2023 01:52 | 20/11/2023 01:59 | Meio ambiente - Vento                | 761  |
| 17540714 | 1 | SDEU - 15214 | 20/11/2023 14:35 | 22/11/2023 16:00 | Meio ambiente - Árvore ou Vegetação  | 1    |
| 17533831 | 3 | SDEU - 15214 | 20/11/2023 05:26 | 21/11/2023 11:56 | Não classificada                     | 16   |
| 17533831 | 2 | SDEU - 15214 | 20/11/2023 05:26 | 21/11/2023 11:56 | Não classificada                     | 7    |
| 17533831 | 1 | SDEU - 15214 | 20/11/2023 05:26 | 21/11/2023 11:56 | Não classificada                     | 21   |
| 17532772 | 1 | SDEU - 15214 | 20/11/2023 09:01 | 21/11/2023 08:18 | Não classificada                     | 10   |
| 17611813 | 1 | SDEU - 15214 | 20/11/2023 10:00 | 20/11/2023 20:59 | Meio ambiente - Vento                | 51   |
| 17611847 | 1 | SDEU - 15214 | 20/11/2023 19:43 | 20/11/2023 22:42 | Meio ambiente - Vento                | 51   |
| 17531864 | 1 | SDEU - 15214 | 20/11/2023 18:31 | 20/11/2023 20:35 | Meio ambiente - Vento                | 101  |
| 17539419 | 1 | SDEU - 15214 | 20/11/2023 18:05 | 22/11/2023 14:19 | Meio ambiente - Descarga Atmosférica | 2    |
| 17532609 | 1 | SDEU - 15214 | 20/11/2023 17:20 | 21/11/2023 07:04 | Meio ambiente - Descarga Atmosférica | 18   |
| 17531151 | 1 | SDEU - 15214 | 20/11/2023 16:42 | 20/11/2023 17:58 | Meio ambiente - Árvore ou Vegetação  | 11   |
| 17541640 | 1 | SDEU - 15214 | 20/11/2023 13:26 | 22/11/2023 22:01 | Meio ambiente - Descarga Atmosférica | 1    |
| 17532322 | 1 | SDEU - 15214 | 20/11/2023 15:26 | 20/11/2023 23:07 | Meio ambiente - Vento                | 9    |
| 17533973 | 1 | SDEU - 15214 | 20/11/2023 13:50 | 21/11/2023 12:11 | Meio ambiente - Descarga Atmosférica | 1    |
| 17531459 | 1 | SDEU - 15214 | 20/11/2023 13:38 | 20/11/2023 19:23 | Meio ambiente - Vento                | 12   |
| 17531336 | 1 | SDEU - 15214 | 20/11/2023 07:58 | 20/11/2023 18:47 | Meio ambiente - Árvore ou Vegetação  | 29   |
| 17538167 | 1 | SDEU - 15214 | 20/11/2023 13:04 | 22/11/2023 09:33 | Meio ambiente - Descarga Atmosférica | 1    |
| 17532006 | 1 | SDEU - 15214 | 20/11/2023 12:33 | 20/11/2023 22:07 | Meio ambiente - Descarga Atmosférica | 1    |
| 17535658 | 1 | SDEU - 15214 | 20/11/2023 12:08 | 21/11/2023 16:41 | Meio ambiente - Descarga Atmosférica | 2    |
| 17539061 | 1 | SDEU - 15214 | 20/11/2023 12:07 | 22/11/2023 12:47 | Meio ambiente - Descarga Atmosférica | 1    |
| 17530350 | 1 | SDEU - 15214 | 20/11/2023 10:44 | 20/11/2023 16:59 | Meio ambiente - Árvore ou Vegetação  | 2    |
| 17538618 | 1 | SDEU - 15214 | 20/11/2023 10:16 | 22/11/2023 11:07 | Meio ambiente - Descarga Atmosférica | 1    |
| 17538426 | 1 | SDEU - 15214 | 20/11/2023 08:20 | 22/11/2023 10:07 | Meio ambiente - Descarga Atmosférica | 1    |
| 17536218 | 1 | SDEU - 15214 | 20/11/2023 08:08 | 21/11/2023 18:22 | Meio ambiente - Descarga Atmosférica | 5    |
| 17533832 | 2 | SDEU - 15214 | 20/11/2023 06:34 | 21/11/2023 12:03 | Meio ambiente - Descarga Atmosférica | 6    |
| 17533832 | 1 | SDEU - 15214 | 20/11/2023 06:34 | 21/11/2023 12:03 | Meio ambiente - Descarga Atmosférica | 2    |
| 17531290 | 1 | SDEU - 15214 | 20/11/2023 04:21 | 20/11/2023 20:17 | Meio ambiente - Descarga Atmosférica | 338  |
| 17537841 | 1 | SDEU - 15214 | 20/11/2023 09:47 | 22/11/2023 08:22 | Meio ambiente - Descarga Atmosférica | 1    |
| 17527864 | 1 | SDEU - 15214 | 20/11/2023 06:35 | 20/11/2023 10:16 | Meio ambiente - Descarga Atmosférica | 9    |
| 17527731 | 1 | SDEU - 15214 | 20/11/2023 06:13 | 20/11/2023 09:45 | Meio ambiente - Descarga Atmosférica | 1    |
| 17530793 | 1 | SDEU - 15214 | 20/11/2023 07:32 | 20/11/2023 17:29 | Meio ambiente - Árvore ou Vegetação  | 6    |
| 17527636 | 1 | SDEU - 15214 | 20/11/2023 00:40 | 20/11/2023 09:45 | Meio ambiente - Vento                | 83   |
| 17532878 | 1 | SDEU - 15214 | 20/11/2023 07:19 | 21/11/2023 08:45 | Meio ambiente - Descarga Atmosférica | 9    |
| 17528678 | 1 | SDEU - 15214 | 20/11/2023 07:17 | 20/11/2023 12:59 | Meio ambiente - Descarga Atmosférica | 4    |
| 17529602 | 1 | SDEU - 15214 | 20/11/2023 06:56 | 20/11/2023 15:17 | Meio ambiente - Descarga Atmosférica | 9    |
| 17535016 | 1 | SDEU - 15214 | 20/11/2023 00:38 | 21/11/2023 15:56 | Meio ambiente - Descarga Atmosférica | 1    |
| 17537251 | 1 | SDEU - 15214 | 21/11/2023 21:10 | 21/11/2023 21:58 | Meio ambiente - Descarga Atmosférica | 1    |
| 17537250 | 1 | SDEU - 15214 | 21/11/2023 20:42 | 21/11/2023 22:25 | Meio ambiente - Descarga Atmosférica | 1    |
| 17544513 | 1 | SDEU - 15214 | 21/11/2023 19:44 | 23/11/2023 17:40 | Meio ambiente - Descarga Atmosférica | 9    |
| 17541348 | 2 | SDEU - 15214 | 21/11/2023 21:21 | 22/11/2023 13:09 | Meio ambiente - Descarga Atmosférica | 55   |
| 17541348 | 1 | SDEU - 15214 | 21/11/2023 21:21 | 21/11/2023 21:37 | Meio ambiente - Descarga Atmosférica | 3    |
| 17541347 | 1 | SDEU - 15214 | 21/11/2023 17:39 | 21/11/2023 19:30 | Meio ambiente - Descarga Atmosférica | 2202 |
| 17536862 | 1 | SDEU - 15214 | 21/11/2023 18:53 | 21/11/2023 20:20 | Meio ambiente - Vento                | 7    |
| 17536855 | 1 | SDEU - 15214 | 21/11/2023 18:22 | 21/11/2023 20:39 | Meio ambiente - Vento                | 208  |
| 17537495 | 1 | SDEU - 15214 | 21/11/2023 18:19 | 21/11/2023 23:43 | Meio ambiente - Descarga Atmosférica | 18   |
| 17537042 | 1 | SDEU - 15214 | 21/11/2023 18:18 | 21/11/2023 21:27 | Meio ambiente - Descarga Atmosférica | 4    |
| 17537213 | 1 | SDEU - 15214 | 21/11/2023 17:31 | 21/11/2023 22:21 | Meio ambiente - Árvore ou Vegetação  | 101  |
| 17540120 | 1 | SDEU - 15214 | 21/11/2023 17:29 | 22/11/2023 15:56 | Meio ambiente - Descarga Atmosférica | 2    |
| 17536370 | 1 | SDEU - 15214 | 21/11/2023 17:09 | 21/11/2023 18:27 | Meio ambiente - Descarga Atmosférica | 91   |
| 17537317 | 1 | SDEU - 15214 | 21/11/2023 14:31 | 21/11/2023 22:45 | Meio ambiente - Descarga Atmosférica | 1    |
| 17540715 | 1 | SDEU - 15214 | 21/11/2023 09:41 | 22/11/2023 17:40 | Meio ambiente - Árvore ou Vegetação  | 9    |
| 17536296 | 3 | SDEU - 15214 | 21/11/2023 13:31 | 21/11/2023 18:19 | Meio ambiente - Descarga Atmosférica | 2    |
| 17536296 | 2 | SDEU - 15214 | 21/11/2023 13:31 | 21/11/2023 18:19 | Meio ambiente - Descarga Atmosférica | 33   |

|          |   |              |                  |                  |                                      |      |
|----------|---|--------------|------------------|------------------|--------------------------------------|------|
| 17536296 | 1 | SDEU - 15214 | 21/11/2023 13:31 | 21/11/2023 18:19 | Meio ambiente - Descarga Atmosférica | 2    |
| 17535408 | 1 | SDEU - 15214 | 21/11/2023 11:16 | 21/11/2023 15:27 | Meio ambiente - Descarga Atmosférica | 33   |
| 17537581 | 8 | SDEU - 15214 | 21/11/2023 11:13 | 21/11/2023 19:10 | Meio ambiente - Vento                | 88   |
| 17537581 | 7 | SDEU - 15214 | 21/11/2023 11:13 | 21/11/2023 13:17 | Meio ambiente - Vento                | 435  |
| 17537581 | 6 | SDEU - 15214 | 21/11/2023 11:13 | 21/11/2023 12:49 | Meio ambiente - Vento                | 916  |
| 17537581 | 5 | SDEU - 15214 | 21/11/2023 11:13 | 21/11/2023 12:08 | Meio ambiente - Vento                | 789  |
| 17537581 | 4 | SDEU - 15214 | 21/11/2023 11:13 | 21/11/2023 11:22 | Meio ambiente - Vento                | 1804 |
| 17537581 | 3 | SDEU - 15214 | 21/11/2023 11:13 | 21/11/2023 11:19 | Meio ambiente - Vento                | 4005 |
| 17537581 | 2 | SDEU - 15214 | 21/11/2023 11:13 | 21/11/2023 11:19 | Meio ambiente - Vento                | 476  |
| 17537581 | 1 | SDEU - 15214 | 21/11/2023 11:13 | 21/11/2023 11:19 | Meio ambiente - Vento                | 3420 |
| 17535219 | 1 | SDEU - 15214 | 21/11/2023 09:46 | 21/11/2023 15:00 | Meio ambiente - Árvore ou Vegetação  | 27   |
| 17537302 | 1 | SDEU - 15214 | 21/11/2023 09:22 | 21/11/2023 22:57 | Meio ambiente - Descarga Atmosférica | 4    |
| 17538117 | 1 | SDEU - 15214 | 21/11/2023 09:15 | 22/11/2023 09:19 | Meio ambiente - Descarga Atmosférica | 1    |
| 17533408 | 1 | SDEU - 15214 | 21/11/2023 08:10 | 21/11/2023 10:14 | Meio ambiente - Descarga Atmosférica | 7    |
| 17534536 | 1 | SDEU - 15214 | 21/11/2023 05:52 | 21/11/2023 14:20 | Meio ambiente - Descarga Atmosférica | 9    |
| 17611814 | 1 | SDEU - 15214 | 21/11/2023 10:58 | 21/11/2023 12:59 | Meio ambiente - Vento                | 51   |
| 17541401 | 1 | SDEU - 15214 | 22/11/2023 13:27 | 22/11/2023 21:09 | Meio ambiente - Descarga Atmosférica | 5    |
| 17539487 | 2 | SDEU - 15214 | 22/11/2023 13:30 | 22/11/2023 14:01 | Meio ambiente - Vento                | 2    |
| 17539487 | 1 | SDEU - 15214 | 22/11/2023 13:30 | 22/11/2023 14:01 | Meio ambiente - Vento                | 4    |
| 17541526 | 1 | SDEU - 15214 | 22/11/2023 11:26 | 22/11/2023 21:39 | Meio ambiente - Descarga Atmosférica | 1    |
| 17539854 | 1 | SDEU - 15214 | 22/11/2023 09:49 | 22/11/2023 15:18 | Meio ambiente - Descarga Atmosférica | 2    |
| 17538910 | 1 | SDEU - 15214 | 22/11/2023 09:02 | 22/11/2023 11:56 | Meio ambiente - Descarga Atmosférica | 1    |
| 17540383 | 1 | SDEU - 15214 | 22/11/2023 06:36 | 22/11/2023 16:38 | Meio ambiente - Descarga Atmosférica | 6    |
| 17538024 | 1 | SDEU - 15214 | 22/11/2023 06:00 | 22/11/2023 08:54 | Meio ambiente - Descarga Atmosférica | 9    |
| 17526064 | 2 | SER - 16332  | 19/11/2023 12:47 | 19/11/2023 17:28 | Meio ambiente - Descarga Atmosférica | 33   |
| 17526064 | 1 | SER - 16332  | 19/11/2023 12:47 | 19/11/2023 17:28 | Meio ambiente - Descarga Atmosférica | 4    |
| 17633668 | 2 | SER - 16332  | 19/11/2023 23:25 | 21/11/2023 17:10 | Meio ambiente - Árvore ou Vegetação  | 10   |
| 17633668 | 1 | SER - 16332  | 19/11/2023 23:25 | 20/11/2023 01:38 | Meio ambiente - Árvore ou Vegetação  | 134  |
| 17633667 | 1 | SER - 16332  | 19/11/2023 20:41 | 21/11/2023 17:10 | Meio ambiente - Árvore ou Vegetação  | 3    |
| 17633666 | 1 | SER - 16332  | 19/11/2023 19:51 | 21/11/2023 17:10 | Meio ambiente - Árvore ou Vegetação  | 2    |
| 17541589 | 4 | SER - 16332  | 19/11/2023 23:30 | 19/11/2023 23:39 | Meio ambiente - Vento                | 1    |
| 17541589 | 1 | SER - 16332  | 19/11/2023 23:30 | 19/11/2023 23:39 | Meio ambiente - Vento                | 830  |
| 17526934 | 6 | SER - 16332  | 19/11/2023 18:20 | 19/11/2023 23:25 | Meio ambiente - Descarga Atmosférica | 3    |
| 17526934 | 5 | SER - 16332  | 19/11/2023 18:20 | 19/11/2023 23:25 | Meio ambiente - Descarga Atmosférica | 375  |
| 17526934 | 4 | SER - 16332  | 19/11/2023 18:20 | 19/11/2023 23:25 | Meio ambiente - Descarga Atmosférica | 31   |
| 17526934 | 3 | SER - 16332  | 19/11/2023 18:20 | 19/11/2023 23:25 | Meio ambiente - Descarga Atmosférica | 1    |
| 17526934 | 2 | SER - 16332  | 19/11/2023 18:20 | 19/11/2023 23:25 | Meio ambiente - Descarga Atmosférica | 693  |
| 17526934 | 1 | SER - 16332  | 19/11/2023 18:20 | 19/11/2023 23:25 | Meio ambiente - Descarga Atmosférica | 1    |
| 17526830 | 1 | SER - 16332  | 19/11/2023 18:34 | 19/11/2023 22:54 | Meio ambiente - Descarga Atmosférica | 295  |
| 17541645 | 1 | SER - 16332  | 20/11/2023 12:13 | 21/11/2023 09:37 | Meio ambiente - Árvore ou Vegetação  | 2    |
| 17531706 | 1 | SER - 16332  | 20/11/2023 07:01 | 20/11/2023 20:41 | Meio ambiente - Descarga Atmosférica | 1    |
| 17531375 | 1 | SER - 16332  | 20/11/2023 09:28 | 20/11/2023 19:39 | Meio ambiente - Descarga Atmosférica | 2    |
| 17531337 | 1 | SER - 16332  | 20/11/2023 08:00 | 20/11/2023 20:01 | Meio ambiente - Descarga Atmosférica | 1    |
| 17532934 | 1 | SER - 16332  | 20/11/2023 06:04 | 21/11/2023 09:00 | Meio ambiente - Descarga Atmosférica | 2    |
| 17532574 | 1 | SER - 16332  | 20/11/2023 16:15 | 21/11/2023 06:34 | Meio ambiente - Vento                | 1    |
| 17531116 | 1 | SER - 16332  | 20/11/2023 15:46 | 20/11/2023 17:18 | Meio ambiente - Descarga Atmosférica | 2    |
| 17533672 | 1 | SER - 16332  | 20/11/2023 12:42 | 21/11/2023 11:17 | Meio ambiente - Árvore ou Vegetação  | 65   |
| 17540093 | 8 | SER - 16332  | 20/11/2023 16:24 | 21/11/2023 15:04 | Meio ambiente - Árvore ou Vegetação  | 2    |
| 17540093 | 6 | SER - 16332  | 20/11/2023 16:24 | 21/11/2023 15:04 | Meio ambiente - Árvore ou Vegetação  | 43   |
| 17540093 | 5 | SER - 16332  | 20/11/2023 16:24 | 20/11/2023 18:53 | Meio ambiente - Árvore ou Vegetação  | 61   |
| 17540093 | 4 | SER - 16332  | 20/11/2023 16:24 | 20/11/2023 18:53 | Meio ambiente - Árvore ou Vegetação  | 30   |
| 17540093 | 3 | SER - 16332  | 20/11/2023 16:24 | 20/11/2023 18:53 | Meio ambiente - Árvore ou Vegetação  | 1    |
| 17540093 | 2 | SER - 16332  | 20/11/2023 16:24 | 20/11/2023 18:53 | Meio ambiente - Árvore ou Vegetação  | 410  |
| 17540092 | 4 | SER - 16332  | 20/11/2023 06:06 | 22/11/2023 15:07 | Meio ambiente - Árvore ou Vegetação  | 11   |
| 17540092 | 3 | SER - 16332  | 20/11/2023 06:06 | 22/11/2023 14:21 | Meio ambiente - Árvore ou Vegetação  | 4    |
| 17540092 | 2 | SER - 16332  | 20/11/2023 06:06 | 22/11/2023 11:57 | Meio ambiente - Árvore ou Vegetação  | 40   |
| 17540092 | 1 | SER - 16332  | 20/11/2023 06:06 | 20/11/2023 16:23 | Meio ambiente - Árvore ou Vegetação  | 137  |
| 17534163 | 1 | SER - 16332  | 20/11/2023 11:18 | 21/11/2023 13:11 | Meio ambiente - Descarga Atmosférica | 1    |
| 17532582 | 1 | SER - 16332  | 20/11/2023 09:30 | 21/11/2023 06:51 | Meio ambiente - Descarga Atmosférica | 2    |

|          |    |              |                  |                  |                                      |      |
|----------|----|--------------|------------------|------------------|--------------------------------------|------|
| 17534117 | 1  | SER - 16332  | 20/11/2023 08:15 | 21/11/2023 12:49 | Meio ambiente - Árvore ou Vegetação  | 2    |
| 17633669 | 1  | SER - 16332  | 20/11/2023 14:10 | 20/11/2023 19:00 | Meio ambiente - Árvore ou Vegetação  | 134  |
| 17535533 | 1  | SER - 16332  | 21/11/2023 14:05 | 21/11/2023 15:50 | Meio ambiente - Vento                | 16   |
| 17535526 | 1  | SER - 16332  | 21/11/2023 13:54 | 21/11/2023 15:09 | Meio ambiente - Vento                | 2    |
| 17534584 | 1  | SER - 16332  | 21/11/2023 13:07 | 21/11/2023 14:21 | Meio ambiente - Descarga Atmosférica | 1    |
| 17542948 | 1  | SER - 16332  | 21/11/2023 12:30 | 23/11/2023 11:46 | Meio ambiente - Árvore ou Vegetação  | 2    |
| 17535169 | 1  | SER - 16332  | 21/11/2023 07:36 | 21/11/2023 15:45 | Meio ambiente - Descarga Atmosférica | 2    |
| 17541646 | 2  | SER - 16332  | 21/11/2023 03:39 | 21/11/2023 09:37 | Meio ambiente - Árvore ou Vegetação  | 24   |
| 17540094 | 5  | SER - 16332  | 21/11/2023 13:30 | 21/11/2023 15:04 | Meio ambiente - Árvore ou Vegetação  | 61   |
| 17540094 | 4  | SER - 16332  | 21/11/2023 13:30 | 21/11/2023 15:04 | Meio ambiente - Árvore ou Vegetação  | 30   |
| 17540094 | 3  | SER - 16332  | 21/11/2023 13:30 | 21/11/2023 15:04 | Meio ambiente - Árvore ou Vegetação  | 1    |
| 17540094 | 2  | SER - 16332  | 21/11/2023 13:30 | 21/11/2023 15:04 | Meio ambiente - Árvore ou Vegetação  | 410  |
| 17526196 | 1  | SFIQ - 16330 | 19/11/2023 15:28 | 19/11/2023 18:32 | Meio ambiente - Vento                | 57   |
| 17544312 | 4  | SFIQ - 16330 | 19/11/2023 15:35 | 19/11/2023 15:49 | Meio ambiente - Árvore ou Vegetação  | 250  |
| 17544312 | 3  | SFIQ - 16330 | 19/11/2023 15:35 | 19/11/2023 15:49 | Meio ambiente - Árvore ou Vegetação  | 248  |
| 17544312 | 2  | SFIQ - 16330 | 19/11/2023 15:35 | 19/11/2023 15:49 | Meio ambiente - Árvore ou Vegetação  | 90   |
| 17527261 | 1  | SFIQ - 16330 | 19/11/2023 14:44 | 20/11/2023 07:24 | Meio ambiente - Vento                | 2    |
| 17526569 | 2  | SFIQ - 16330 | 19/11/2023 14:03 | 19/11/2023 20:54 | Meio ambiente - Descarga Atmosférica | 3    |
| 17526569 | 1  | SFIQ - 16330 | 19/11/2023 14:03 | 19/11/2023 20:54 | Meio ambiente - Descarga Atmosférica | 9    |
| 17535279 | 1  | SFIQ - 16330 | 19/11/2023 11:57 | 21/11/2023 16:24 | Não classificada                     | 21   |
| 17525519 | 1  | SFIQ - 16330 | 19/11/2023 10:08 | 19/11/2023 14:51 | Meio ambiente - Vento                | 9    |
| 17534111 | 1  | SFIQ - 16330 | 19/11/2023 15:11 | 21/11/2023 13:02 | Meio ambiente - Árvore ou Vegetação  | 23   |
| 17528079 | 1  | SFIQ - 16330 | 19/11/2023 18:11 | 20/11/2023 11:03 | Não classificada                     | 34   |
| 17615274 | 1  | SFIQ - 16330 | 20/11/2023 06:42 | 24/11/2023 15:35 | Meio ambiente - Árvore ou Vegetação  | 1    |
| 17539946 | 1  | SFIQ - 16330 | 20/11/2023 23:00 | 22/11/2023 15:15 | Meio ambiente - Árvore ou Vegetação  | 10   |
| 17649239 | 1  | SFIQ - 16330 | 20/11/2023 19:02 | 21/11/2023 08:04 | Meio ambiente - Vento                | 14   |
| 17531635 | 1  | SFIQ - 16330 | 20/11/2023 18:49 | 20/11/2023 19:41 | Meio ambiente - Descarga Atmosférica | 12   |
| 17539509 | 1  | SFIQ - 16330 | 20/11/2023 18:31 | 22/11/2023 14:22 | Não classificada                     | 1    |
| 17535685 | 1  | SFIQ - 16330 | 20/11/2023 16:47 | 21/11/2023 16:56 | Não classificada                     | 2    |
| 17541088 | 1  | SFIQ - 16330 | 22/11/2023 15:54 | 22/11/2023 19:22 | Não classificada                     | 224  |
| 17543773 | 1  | SFIQ - 16330 | 22/11/2023 15:04 | 23/11/2023 14:58 | Meio ambiente - Árvore ou Vegetação  | 2    |
| 17615275 | 1  | SFIQ - 16330 | 22/11/2023 00:30 | 24/11/2023 15:35 | Meio ambiente - Árvore ou Vegetação  | 3    |
| 17526822 | 1  | SGLU - 15212 | 19/11/2023 16:33 | 19/11/2023 22:55 | Meio ambiente - Descarga Atmosférica | 1    |
| 17624582 | 19 | SGLU - 15212 | 19/11/2023 12:33 | 19/11/2023 13:10 | Meio ambiente - Vento                | 2057 |
| 17624582 | 18 | SGLU - 15212 | 19/11/2023 12:33 | 19/11/2023 13:10 | Meio ambiente - Vento                | 23   |
| 17624582 | 17 | SGLU - 15212 | 19/11/2023 12:33 | 19/11/2023 13:10 | Meio ambiente - Vento                | 2    |
| 17624582 | 16 | SGLU - 15212 | 19/11/2023 12:33 | 19/11/2023 13:10 | Meio ambiente - Vento                | 48   |
| 17624582 | 15 | SGLU - 15212 | 19/11/2023 12:33 | 19/11/2023 13:10 | Meio ambiente - Vento                | 2    |
| 17624582 | 14 | SGLU - 15212 | 19/11/2023 12:33 | 19/11/2023 13:09 | Meio ambiente - Vento                | 20   |
| 17624582 | 13 | SGLU - 15212 | 19/11/2023 12:33 | 19/11/2023 13:09 | Meio ambiente - Vento                | 1    |
| 17624582 | 12 | SGLU - 15212 | 19/11/2023 12:33 | 19/11/2023 13:09 | Meio ambiente - Vento                | 33   |
| 17624582 | 11 | SGLU - 15212 | 19/11/2023 12:33 | 19/11/2023 13:03 | Meio ambiente - Vento                | 1605 |
| 17624582 | 10 | SGLU - 15212 | 19/11/2023 12:33 | 19/11/2023 13:03 | Meio ambiente - Vento                | 2664 |
| 17624582 | 9  | SGLU - 15212 | 19/11/2023 12:33 | 19/11/2023 13:03 | Meio ambiente - Vento                | 54   |
| 17624582 | 8  | SGLU - 15212 | 19/11/2023 12:33 | 19/11/2023 13:03 | Meio ambiente - Vento                | 2    |
| 17624582 | 7  | SGLU - 15212 | 19/11/2023 12:33 | 19/11/2023 13:03 | Meio ambiente - Vento                | 51   |
| 17624582 | 6  | SGLU - 15212 | 19/11/2023 12:33 | 19/11/2023 13:03 | Meio ambiente - Vento                | 86   |
| 17624582 | 5  | SGLU - 15212 | 19/11/2023 12:33 | 19/11/2023 13:03 | Meio ambiente - Vento                | 250  |
| 17624582 | 4  | SGLU - 15212 | 19/11/2023 12:33 | 19/11/2023 12:55 | Meio ambiente - Vento                | 38   |
| 17624582 | 2  | SGLU - 15212 | 19/11/2023 12:33 | 19/11/2023 12:55 | Meio ambiente - Vento                | 23   |
| 17624582 | 1  | SGLU - 15212 | 19/11/2023 12:33 | 19/11/2023 12:55 | Meio ambiente - Vento                | 2    |
| 17534554 | 1  | SGLU - 15212 | 20/11/2023 19:35 | 21/11/2023 09:35 | Meio ambiente - Vento                | 2    |
| 17537288 | 3  | SGLU - 15212 | 20/11/2023 07:38 | 21/11/2023 20:55 | Não classificada                     | 7    |
| 17537288 | 2  | SGLU - 15212 | 20/11/2023 07:38 | 20/11/2023 17:14 | Não classificada                     | 1    |
| 17537288 | 1  | SGLU - 15212 | 20/11/2023 07:38 | 20/11/2023 17:14 | Não classificada                     | 7    |
| 17534556 | 2  | SGLU - 15212 | 21/11/2023 10:08 | 21/11/2023 11:51 | Meio ambiente - Vento                | 2    |
| 17534555 | 1  | SGLU - 15212 | 21/11/2023 09:35 | 21/11/2023 11:51 | Meio ambiente - Vento                | 1    |
| 17525429 | 1  | SGS - 16331  | 19/11/2023 11:44 | 19/11/2023 14:27 | Meio ambiente - Vento                | 1    |
| 17531261 | 1  | SGS - 16331  | 19/11/2023 21:17 | 20/11/2023 19:05 | Meio ambiente - Vento                | 3    |



|          |   |              |                  |                  |                                      |     |
|----------|---|--------------|------------------|------------------|--------------------------------------|-----|
| 17544179 | 4 | SGS - 16331  | 19/11/2023 16:52 | 23/11/2023 16:30 | Meio ambiente - Árvore ou Vegetação  | 13  |
| 17544179 | 3 | SGS - 16331  | 19/11/2023 16:52 | 23/11/2023 16:30 | Meio ambiente - Árvore ou Vegetação  | 26  |
| 17544179 | 2 | SGS - 16331  | 19/11/2023 16:52 | 19/11/2023 19:35 | Meio ambiente - Árvore ou Vegetação  | 15  |
| 17544179 | 1 | SGS - 16331  | 19/11/2023 16:52 | 19/11/2023 19:35 | Meio ambiente - Árvore ou Vegetação  | 6   |
| 17527836 | 1 | SGS - 16331  | 19/11/2023 17:44 | 20/11/2023 10:20 | Meio ambiente - Vento                | 17  |
| 17534649 | 3 | SGS - 16331  | 20/11/2023 08:44 | 21/11/2023 10:39 | Meio ambiente - Vento                | 25  |
| 17534649 | 2 | SGS - 16331  | 20/11/2023 08:44 | 21/11/2023 10:39 | Meio ambiente - Vento                | 70  |
| 17534649 | 1 | SGS - 16331  | 20/11/2023 08:44 | 21/11/2023 10:39 | Meio ambiente - Vento                | 33  |
| 17541520 | 2 | SGS - 16331  | 20/11/2023 07:14 | 22/11/2023 18:08 | Meio ambiente - Árvore ou Vegetação  | 2   |
| 17541520 | 1 | SGS - 16331  | 20/11/2023 07:14 | 21/11/2023 16:47 | Meio ambiente - Árvore ou Vegetação  | 28  |
| 17532033 | 1 | SGS - 16331  | 20/11/2023 16:26 | 20/11/2023 21:46 | Não classificada                     | 26  |
| 17534124 | 1 | SGS - 16331  | 20/11/2023 14:31 | 21/11/2023 12:52 | Meio ambiente - Árvore ou Vegetação  | 1   |
| 17536227 | 1 | SGS - 16331  | 20/11/2023 12:23 | 21/11/2023 18:11 | Meio ambiente - Árvore ou Vegetação  | 1   |
| 17538557 | 1 | SGS - 16331  | 20/11/2023 09:06 | 22/11/2023 10:53 | Meio ambiente - Árvore ou Vegetação  | 2   |
| 17532670 | 1 | SGS - 16331  | 20/11/2023 08:39 | 21/11/2023 07:34 | Meio ambiente - Árvore ou Vegetação  | 2   |
| 17531341 | 1 | SGS - 16331  | 20/11/2023 08:15 | 20/11/2023 20:17 | Não classificada                     | 8   |
| 17531709 | 1 | SGS - 16331  | 20/11/2023 07:14 | 20/11/2023 20:56 | Não classificada                     | 27  |
| 17530149 | 1 | SGS - 16331  | 20/11/2023 05:41 | 20/11/2023 15:56 | Não classificada                     | 9   |
| 17538758 | 2 | SGS - 16331  | 21/11/2023 13:40 | 22/11/2023 11:37 | Meio ambiente - Descarga Atmosférica | 2   |
| 17538758 | 1 | SGS - 16331  | 21/11/2023 13:40 | 22/11/2023 11:37 | Meio ambiente - Descarga Atmosférica | 2   |
| 17536057 | 1 | SGS - 16331  | 21/11/2023 09:30 | 21/11/2023 17:30 | Meio ambiente - Vento                | 2   |
| 17541281 | 1 | SGS - 16331  | 22/11/2023 16:24 | 22/11/2023 20:31 | Meio ambiente - Árvore ou Vegetação  | 2   |
| 17541904 | 1 | SGS - 16331  | 22/11/2023 16:13 | 23/11/2023 00:29 | Não classificada                     | 1   |
| 17538334 | 1 | SGS - 16331  | 22/11/2023 07:51 | 22/11/2023 10:04 | Meio ambiente - Árvore ou Vegetação  | 2   |
| 17541521 | 1 | SGS - 16331  | 22/11/2023 16:26 | 22/11/2023 18:10 | Meio ambiente - Árvore ou Vegetação  | 28  |
| 17526414 | 1 | SGTU - 15210 | 19/11/2023 16:10 | 19/11/2023 19:58 | Meio ambiente - Árvore ou Vegetação  | 1   |
| 17525927 | 1 | SGTU - 15210 | 19/11/2023 10:24 | 19/11/2023 17:03 | Meio ambiente - Vento                | 1   |
| 17526314 | 1 | SGTU - 15210 | 19/11/2023 09:38 | 19/11/2023 19:19 | Meio ambiente - Vento                | 1   |
| 17526900 | 1 | SGTU - 15210 | 19/11/2023 05:34 | 19/11/2023 17:57 | Não classificada                     | 12  |
| 17526185 | 1 | SGTU - 15210 | 19/11/2023 07:22 | 19/11/2023 18:28 | Meio ambiente - Descarga Atmosférica | 1   |
| 17526051 | 3 | SGTU - 15210 | 19/11/2023 06:30 | 19/11/2023 17:54 | Meio ambiente - Descarga Atmosférica | 3   |
| 17526051 | 2 | SGTU - 15210 | 19/11/2023 06:30 | 19/11/2023 17:54 | Meio ambiente - Descarga Atmosférica | 18  |
| 17526051 | 1 | SGTU - 15210 | 19/11/2023 06:30 | 19/11/2023 17:54 | Meio ambiente - Descarga Atmosférica | 4   |
| 17537152 | 1 | SGTU - 15210 | 19/11/2023 20:53 | 20/11/2023 10:05 | Meio ambiente - Vento                | 1   |
| 17529037 | 1 | SGTU - 15210 | 19/11/2023 15:38 | 20/11/2023 11:45 | Meio ambiente - Vento                | 1   |
| 17532148 | 9 | SGTU - 15210 | 19/11/2023 20:58 | 20/11/2023 11:42 | Meio ambiente - Árvore ou Vegetação  | 8   |
| 17532148 | 8 | SGTU - 15210 | 19/11/2023 20:58 | 20/11/2023 11:30 | Meio ambiente - Árvore ou Vegetação  | 1   |
| 17532148 | 7 | SGTU - 15210 | 19/11/2023 20:58 | 20/11/2023 11:30 | Meio ambiente - Árvore ou Vegetação  | 83  |
| 17532148 | 6 | SGTU - 15210 | 19/11/2023 20:58 | 20/11/2023 11:20 | Meio ambiente - Árvore ou Vegetação  | 5   |
| 17532148 | 5 | SGTU - 15210 | 19/11/2023 20:58 | 20/11/2023 05:00 | Meio ambiente - Árvore ou Vegetação  | 30  |
| 17532148 | 3 | SGTU - 15210 | 19/11/2023 20:58 | 20/11/2023 01:10 | Meio ambiente - Árvore ou Vegetação  | 141 |
| 17532148 | 2 | SGTU - 15210 | 19/11/2023 20:58 | 20/11/2023 01:10 | Meio ambiente - Árvore ou Vegetação  | 6   |
| 17532791 | 1 | SGTU - 15210 | 20/11/2023 18:45 | 21/11/2023 08:20 | Meio ambiente - Descarga Atmosférica | 1   |
| 17532836 | 1 | SGTU - 15210 | 20/11/2023 18:36 | 21/11/2023 08:26 | Meio ambiente - Descarga Atmosférica | 1   |
| 17532192 | 3 | SGTU - 15210 | 20/11/2023 15:34 | 20/11/2023 19:44 | Meio ambiente - Vento                | 3   |
| 17532192 | 2 | SGTU - 15210 | 20/11/2023 15:34 | 20/11/2023 19:44 | Meio ambiente - Vento                | 16  |
| 17532192 | 1 | SGTU - 15210 | 20/11/2023 15:34 | 20/11/2023 19:44 | Meio ambiente - Vento                | 4   |
| 17537153 | 3 | SGTU - 15210 | 20/11/2023 10:05 | 21/11/2023 15:30 | Meio ambiente - Vento                | 1   |
| 17537153 | 2 | SGTU - 15210 | 20/11/2023 10:05 | 21/11/2023 15:30 | Meio ambiente - Vento                | 1   |
| 17583054 | 2 | SGTU - 15210 | 20/11/2023 09:13 | 20/11/2023 18:49 | Meio ambiente - Árvore ou Vegetação  | 1   |
| 17536605 | 1 | SGTU - 15210 | 20/11/2023 07:42 | 21/11/2023 19:42 | Meio ambiente - Descarga Atmosférica | 1   |
| 17528682 | 3 | SGTU - 15210 | 20/11/2023 07:28 | 20/11/2023 12:50 | Meio ambiente - Descarga Atmosférica | 3   |
| 17528682 | 2 | SGTU - 15210 | 20/11/2023 07:28 | 20/11/2023 12:50 | Meio ambiente - Descarga Atmosférica | 18  |
| 17528682 | 1 | SGTU - 15210 | 20/11/2023 07:28 | 20/11/2023 12:50 | Meio ambiente - Descarga Atmosférica | 4   |
| 17648889 | 3 | SGTU - 15210 | 20/11/2023 18:54 | 20/11/2023 20:50 | Meio ambiente - Árvore ou Vegetação  | 3   |
| 17648889 | 2 | SGTU - 15210 | 20/11/2023 18:54 | 20/11/2023 20:50 | Meio ambiente - Árvore ou Vegetação  | 18  |
| 17648889 | 1 | SGTU - 15210 | 20/11/2023 18:54 | 20/11/2023 20:50 | Meio ambiente - Árvore ou Vegetação  | 4   |
| 17537329 | 1 | SGTU - 15210 | 21/11/2023 16:28 | 21/11/2023 22:31 | Meio ambiente - Vento                | 1   |
| 17535763 | 1 | SGTU - 15210 | 21/11/2023 08:44 | 21/11/2023 16:52 | Meio ambiente - Descarga Atmosférica | 1   |

|          |    |              |                  |                  |                                      |      |
|----------|----|--------------|------------------|------------------|--------------------------------------|------|
| 17534931 | 1  | SGTU - 15210 | 21/11/2023 14:01 | 21/11/2023 14:57 | Meio ambiente - Vento                | 1    |
| 17541853 | 2  | SGTU - 15210 | 22/11/2023 20:37 | 22/11/2023 22:53 | Não classificada                     | 2    |
| 17541853 | 1  | SGTU - 15210 | 22/11/2023 20:37 | 22/11/2023 22:53 | Não classificada                     | 131  |
| 17541560 | 2  | SGTU - 15210 | 22/11/2023 17:51 | 22/11/2023 21:41 | Não classificada                     | 5    |
| 17541560 | 1  | SGTU - 15210 | 22/11/2023 17:51 | 22/11/2023 21:41 | Não classificada                     | 1    |
| 17544661 | 2  | SGTU - 15210 | 22/11/2023 12:24 | 23/11/2023 18:08 | Meio ambiente - Descarga Atmosférica | 1    |
| 17544661 | 1  | SGTU - 15210 | 22/11/2023 12:24 | 23/11/2023 18:08 | Meio ambiente - Descarga Atmosférica | 9    |
| 17540902 | 1  | SGTU - 15210 | 22/11/2023 11:13 | 22/11/2023 12:36 | Meio ambiente - Vento                | 1    |
| 17538330 | 1  | SGTU - 15210 | 22/11/2023 07:35 | 22/11/2023 09:59 | Não classificada                     | 2    |
| 17650976 | 1  | SGTU - 15210 | 22/11/2023 05:00 | 22/11/2023 08:05 | Meio ambiente - Árvore ou Vegetação  | 1    |
| 17559255 | 13 | SLAD - 16334 | 19/11/2023 16:18 | 19/11/2023 18:26 | Meio ambiente - Descarga Atmosférica | 273  |
| 17559255 | 12 | SLAD - 16334 | 19/11/2023 16:18 | 19/11/2023 16:45 | Meio ambiente - Descarga Atmosférica | 1820 |
| 17559255 | 11 | SLAD - 16334 | 19/11/2023 16:18 | 19/11/2023 16:45 | Meio ambiente - Descarga Atmosférica | 5    |
| 17559255 | 9  | SLAD - 16334 | 19/11/2023 16:18 | 19/11/2023 16:39 | Meio ambiente - Descarga Atmosférica | 2636 |
| 17559255 | 8  | SLAD - 16334 | 19/11/2023 16:18 | 19/11/2023 16:39 | Meio ambiente - Descarga Atmosférica | 3    |
| 17559255 | 7  | SLAD - 16334 | 19/11/2023 16:18 | 19/11/2023 16:29 | Meio ambiente - Descarga Atmosférica | 18   |
| 17559255 | 6  | SLAD - 16334 | 19/11/2023 16:18 | 19/11/2023 16:29 | Meio ambiente - Descarga Atmosférica | 47   |
| 17559255 | 5  | SLAD - 16334 | 19/11/2023 16:18 | 19/11/2023 16:29 | Meio ambiente - Descarga Atmosférica | 65   |
| 17559255 | 4  | SLAD - 16334 | 19/11/2023 16:18 | 19/11/2023 16:21 | Meio ambiente - Descarga Atmosférica | 167  |
| 17559255 | 3  | SLAD - 16334 | 19/11/2023 16:18 | 19/11/2023 16:21 | Meio ambiente - Descarga Atmosférica | 18   |
| 17559255 | 2  | SLAD - 16334 | 19/11/2023 16:18 | 19/11/2023 16:21 | Meio ambiente - Descarga Atmosférica | 716  |
| 17559255 | 1  | SLAD - 16334 | 19/11/2023 16:18 | 19/11/2023 16:21 | Meio ambiente - Descarga Atmosférica | 7    |
| 17530715 | 2  | SLAD - 16334 | 19/11/2023 23:43 | 20/11/2023 16:06 | Meio ambiente - Vento                | 34   |
| 17530715 | 1  | SLAD - 16334 | 19/11/2023 23:43 | 20/11/2023 00:10 | Meio ambiente - Vento                | 17   |
| 17526462 | 1  | SLAD - 16334 | 19/11/2023 19:40 | 19/11/2023 20:20 | Meio ambiente - Árvore ou Vegetação  | 39   |
| 17534498 | 1  | SLAD - 16334 | 20/11/2023 08:14 | 21/11/2023 14:17 | Não classificada                     | 6    |
| 17586840 | 4  | SLAD - 16334 | 20/11/2023 23:47 | 21/11/2023 12:33 | Meio ambiente - Vento                | 502  |
| 17586840 | 3  | SLAD - 16334 | 20/11/2023 23:47 | 21/11/2023 02:23 | Meio ambiente - Vento                | 1394 |
| 17586840 | 2  | SLAD - 16334 | 20/11/2023 23:47 | 21/11/2023 02:06 | Meio ambiente - Vento                | 134  |
| 17530975 | 1  | SLAD - 16334 | 20/11/2023 12:50 | 20/11/2023 18:00 | Meio ambiente - Descarga Atmosférica | 1    |
| 17626963 | 1  | SLAD - 16334 | 20/11/2023 10:32 | 21/11/2023 08:57 | Meio ambiente - Descarga Atmosférica | 3    |
| 17540170 | 1  | SLAD - 16334 | 20/11/2023 09:38 | 22/11/2023 10:54 | Meio ambiente - Vento                | 1    |
| 17542891 | 1  | SLAD - 16334 | 20/11/2023 09:30 | 22/11/2023 15:06 | Meio ambiente - Descarga Atmosférica | 3    |
| 17533294 | 1  | SLAD - 16334 | 20/11/2023 09:07 | 21/11/2023 10:10 | Não classificada                     | 16   |
| 17528398 | 1  | SLAD - 16334 | 20/11/2023 07:11 | 20/11/2023 12:01 | Meio ambiente - Vento                | 7    |
| 17577714 | 2  | SLAD - 16334 | 20/11/2023 06:06 | 20/11/2023 14:35 | Meio ambiente - Vento                | 15   |
| 17577714 | 1  | SLAD - 16334 | 20/11/2023 06:06 | 20/11/2023 14:35 | Meio ambiente - Vento                | 50   |
| 17528511 | 1  | SLAD - 16334 | 20/11/2023 02:31 | 20/11/2023 12:19 | Meio ambiente - Árvore ou Vegetação  | 1    |
| 17541075 | 1  | SLAD - 16334 | 21/11/2023 16:12 | 22/11/2023 06:19 | Meio ambiente - Árvore ou Vegetação  | 6    |
| 17533250 | 1  | SLAD - 16334 | 21/11/2023 06:10 | 21/11/2023 10:00 | Não classificada                     | 54   |
| 17533543 | 1  | SLAD - 16334 | 21/11/2023 07:41 | 21/11/2023 10:42 | Não classificada                     | 35   |
| 17541485 | 17 | SLAT - 15208 | 19/11/2023 16:14 | 21/11/2023 18:09 | Meio ambiente - Vento                | 3    |
| 17541485 | 16 | SLAT - 15208 | 19/11/2023 16:14 | 21/11/2023 18:09 | Meio ambiente - Vento                | 66   |
| 17541485 | 15 | SLAT - 15208 | 19/11/2023 16:14 | 21/11/2023 15:54 | Meio ambiente - Vento                | 17   |
| 17541485 | 14 | SLAT - 15208 | 19/11/2023 16:14 | 21/11/2023 15:54 | Meio ambiente - Vento                | 21   |
| 17541485 | 13 | SLAT - 15208 | 19/11/2023 16:14 | 21/11/2023 14:06 | Meio ambiente - Vento                | 180  |
| 17541485 | 12 | SLAT - 15208 | 19/11/2023 16:14 | 20/11/2023 21:14 | Meio ambiente - Vento                | 1    |
| 17541485 | 11 | SLAT - 15208 | 19/11/2023 16:14 | 20/11/2023 21:14 | Meio ambiente - Vento                | 3    |
| 17541485 | 10 | SLAT - 15208 | 19/11/2023 16:14 | 20/11/2023 21:14 | Meio ambiente - Vento                | 6    |
| 17541485 | 9  | SLAT - 15208 | 19/11/2023 16:14 | 20/11/2023 19:26 | Meio ambiente - Vento                | 9    |
| 17541485 | 8  | SLAT - 15208 | 19/11/2023 16:14 | 20/11/2023 16:57 | Meio ambiente - Vento                | 159  |
| 17541485 | 7  | SLAT - 15208 | 19/11/2023 16:14 | 20/11/2023 12:13 | Meio ambiente - Vento                | 435  |
| 17541485 | 6  | SLAT - 15208 | 19/11/2023 16:14 | 20/11/2023 12:13 | Meio ambiente - Vento                | 46   |
| 17541485 | 4  | SLAT - 15208 | 19/11/2023 16:14 | 20/11/2023 00:09 | Meio ambiente - Vento                | 19   |
| 17541485 | 3  | SLAT - 15208 | 19/11/2023 16:14 | 20/11/2023 00:09 | Meio ambiente - Vento                | 574  |
| 17541485 | 2  | SLAT - 15208 | 19/11/2023 16:14 | 19/11/2023 20:01 | Meio ambiente - Vento                | 111  |
| 17535954 | 7  | SLAT - 15208 | 19/11/2023 23:06 | 21/11/2023 12:46 | Meio ambiente - Descarga Atmosférica | 125  |
| 17535954 | 5  | SLAT - 15208 | 19/11/2023 23:06 | 21/11/2023 12:46 | Meio ambiente - Descarga Atmosférica | 2    |
| 17535954 | 2  | SLAT - 15208 | 19/11/2023 23:06 | 21/11/2023 11:54 | Meio ambiente - Descarga Atmosférica | 17   |

|          |   |              |                  |                  |                                      |      |
|----------|---|--------------|------------------|------------------|--------------------------------------|------|
| 17535954 | 1 | SLAT - 15208 | 19/11/2023 23:06 | 20/11/2023 14:44 | Meio ambiente - Descarga Atmosférica | 60   |
| 17527092 | 1 | SLAT - 15208 | 19/11/2023 21:16 | 19/11/2023 22:38 | Meio ambiente - Vento                | 1    |
| 17532832 | 1 | SLAT - 15208 | 20/11/2023 17:26 | 21/11/2023 08:27 | Meio ambiente - Inundação            | 52   |
| 17533296 | 1 | SLAT - 15208 | 20/11/2023 12:06 | 21/11/2023 10:13 | Meio ambiente - Árvore ou Vegetação  | 2    |
| 17530932 | 1 | SLAT - 15208 | 20/11/2023 11:30 | 20/11/2023 17:37 | Meio ambiente - Vento                | 38   |
| 17527954 | 1 | SLAT - 15208 | 20/11/2023 08:30 | 20/11/2023 10:35 | Meio ambiente - Descarga Atmosférica | 27   |
| 17539347 | 1 | SLAT - 15208 | 20/11/2023 07:55 | 21/11/2023 16:24 | Meio ambiente - Árvore ou Vegetação  | 30   |
| 17541488 | 1 | SLAT - 15208 | 21/11/2023 14:36 | 21/11/2023 15:54 | Meio ambiente - Vento                | 9    |
| 17538979 | 1 | SLAT - 15208 | 21/11/2023 16:49 | 22/11/2023 12:29 | Meio ambiente - Vento                | 1    |
| 17603954 | 7 | SLAT - 15208 | 21/11/2023 16:32 | 22/11/2023 16:25 | Não classificada                     | 2    |
| 17603954 | 6 | SLAT - 15208 | 21/11/2023 16:32 | 21/11/2023 23:35 | Não classificada                     | 78   |
| 17603954 | 5 | SLAT - 15208 | 21/11/2023 16:32 | 21/11/2023 22:54 | Não classificada                     | 2    |
| 17603954 | 4 | SLAT - 15208 | 21/11/2023 16:32 | 21/11/2023 22:26 | Não classificada                     | 23   |
| 17603954 | 3 | SLAT - 15208 | 21/11/2023 16:32 | 21/11/2023 22:16 | Não classificada                     | 5    |
| 17603954 | 2 | SLAT - 15208 | 21/11/2023 16:32 | 21/11/2023 17:36 | Não classificada                     | 219  |
| 17603954 | 1 | SLAT - 15208 | 21/11/2023 16:32 | 21/11/2023 16:58 | Não classificada                     | 38   |
| 17559685 | 8 | SLAT - 15208 | 21/11/2023 12:46 | 21/11/2023 19:01 | Não classificada                     | 125  |
| 17559685 | 6 | SLAT - 15208 | 21/11/2023 12:46 | 21/11/2023 19:01 | Não classificada                     | 2    |
| 17559685 | 3 | SLAT - 15208 | 21/11/2023 12:46 | 21/11/2023 17:36 | Não classificada                     | 2271 |
| 17559685 | 2 | SLAT - 15208 | 21/11/2023 12:46 | 21/11/2023 17:36 | Não classificada                     | 5    |
| 17559685 | 1 | SLAT - 15208 | 21/11/2023 12:46 | 21/11/2023 17:36 | Não classificada                     | 45   |
| 17534400 | 1 | SLAT - 15208 | 21/11/2023 11:26 | 21/11/2023 13:55 | Meio ambiente - Árvore ou Vegetação  | 3    |
| 17631631 | 1 | SLAT - 15208 | 21/11/2023 08:56 | 22/11/2023 10:26 | Meio ambiente - Vento                | 11   |
| 17591613 | 1 | SLAT - 15208 | 21/11/2023 00:20 | 21/11/2023 15:20 | Meio ambiente - Árvore ou Vegetação  | 11   |
| 17539348 | 1 | SLAT - 15208 | 21/11/2023 10:30 | 21/11/2023 12:35 | Meio ambiente - Árvore ou Vegetação  | 35   |
| 17527834 | 1 | SLAU - 16333 | 19/11/2023 16:43 | 20/11/2023 10:18 | Não classificada                     | 55   |
| 17526945 | 3 | SLAU - 16333 | 19/11/2023 20:10 | 19/11/2023 23:29 | Meio ambiente - Descarga Atmosférica | 30   |
| 17533991 | 1 | SLAU - 16333 | 20/11/2023 20:40 | 21/11/2023 12:31 | Meio ambiente - Vento                | 1    |
| 17532078 | 3 | SLAU - 16333 | 20/11/2023 17:43 | 20/11/2023 20:35 | Não classificada                     | 24   |
| 17532078 | 2 | SLAU - 16333 | 20/11/2023 17:43 | 20/11/2023 20:24 | Não classificada                     | 245  |
| 17532078 | 1 | SLAU - 16333 | 20/11/2023 17:43 | 20/11/2023 19:51 | Não classificada                     | 241  |
| 17530200 | 1 | SLAU - 16333 | 20/11/2023 07:24 | 20/11/2023 16:14 | Meio ambiente - Árvore ou Vegetação  | 25   |
| 17542943 | 1 | SLAU - 16333 | 20/11/2023 09:53 | 22/11/2023 12:01 | Meio ambiente - Vento                | 1    |
| 17528875 | 1 | SLAU - 16333 | 20/11/2023 09:40 | 20/11/2023 13:35 | Meio ambiente - Descarga Atmosférica | 133  |
| 17530277 | 1 | SLAU - 16333 | 20/11/2023 08:50 | 20/11/2023 15:53 | Meio ambiente - Vento                | 36   |
| 17527954 | 1 | SLAU - 16333 | 20/11/2023 08:30 | 20/11/2023 10:35 | Meio ambiente - Descarga Atmosférica | 360  |
| 17531980 | 1 | SLAU - 16333 | 20/11/2023 09:01 | 20/11/2023 20:00 | Meio ambiente - Descarga Atmosférica | 54   |
| 17531979 | 1 | SLAU - 16333 | 20/11/2023 08:40 | 20/11/2023 20:00 | Meio ambiente - Descarga Atmosférica | 54   |
| 17529613 | 1 | SLAU - 16333 | 20/11/2023 07:20 | 20/11/2023 14:50 | Meio ambiente - Descarga Atmosférica | 5    |
| 17603954 | 4 | SLAU - 16333 | 21/11/2023 16:32 | 21/11/2023 22:26 | Não classificada                     | 36   |
| 17534882 | 3 | SLAU - 16333 | 21/11/2023 09:05 | 21/11/2023 15:06 | Meio ambiente - Árvore ou Vegetação  | 6    |
| 17534882 | 2 | SLAU - 16333 | 21/11/2023 09:05 | 21/11/2023 15:06 | Meio ambiente - Árvore ou Vegetação  | 1    |
| 17617486 | 1 | SLAU - 16333 | 21/11/2023 07:35 | 21/11/2023 19:03 | Meio ambiente - Descarga Atmosférica | 1    |
| 17526108 | 1 | SLN - 15206  | 19/11/2023 16:55 | 19/11/2023 18:24 | Meio ambiente - Árvore ou Vegetação  | 11   |
| 17525774 | 3 | SLN - 15206  | 19/11/2023 14:18 | 19/11/2023 16:11 | Meio ambiente - Descarga Atmosférica | 4    |
| 17525774 | 2 | SLN - 15206  | 19/11/2023 14:18 | 19/11/2023 16:11 | Meio ambiente - Descarga Atmosférica | 24   |
| 17525774 | 1 | SLN - 15206  | 19/11/2023 14:18 | 19/11/2023 16:11 | Meio ambiente - Descarga Atmosférica | 2    |
| 17585256 | 5 | SLN - 15206  | 19/11/2023 13:35 | 19/11/2023 16:44 | Meio ambiente - Vento                | 10   |
| 17532066 | 1 | SLN - 15206  | 20/11/2023 18:34 | 20/11/2023 21:44 | Não classificada                     | 102  |
| 17530498 | 1 | SLN - 15206  | 20/11/2023 14:26 | 20/11/2023 16:52 | Meio ambiente - Árvore ou Vegetação  | 1    |
| 17529891 | 1 | SLN - 15206  | 20/11/2023 13:36 | 20/11/2023 15:26 | Não classificada                     | 1    |
| 17530445 | 1 | SLN - 15206  | 20/11/2023 13:10 | 20/11/2023 16:15 | Meio ambiente - Vento                | 2    |
| 17528979 | 1 | SLN - 15206  | 20/11/2023 10:19 | 20/11/2023 13:55 | Meio ambiente - Árvore ou Vegetação  | 1    |
| 17528693 | 1 | SLN - 15206  | 20/11/2023 08:37 | 20/11/2023 12:54 | Meio ambiente - Árvore ou Vegetação  | 3    |
| 17533290 | 2 | SLN - 15206  | 20/11/2023 06:54 | 21/11/2023 10:35 | Meio ambiente - Descarga Atmosférica | 4    |
| 17533290 | 1 | SLN - 15206  | 20/11/2023 06:54 | 20/11/2023 11:12 | Meio ambiente - Descarga Atmosférica | 3    |
| 17536143 | 1 | SLN - 15206  | 21/11/2023 15:18 | 21/11/2023 17:41 | Meio ambiente - Vento                | 16   |
| 17540633 | 1 | SLN - 15206  | 22/11/2023 15:40 | 22/11/2023 17:02 | Meio ambiente - Árvore ou Vegetação  | 19   |
| 17539144 | 2 | SLN - 15206  | 22/11/2023 12:45 | 22/11/2023 13:08 | Meio ambiente - Descarga Atmosférica | 2    |

|          |   |              |                  |                  |                                      |      |
|----------|---|--------------|------------------|------------------|--------------------------------------|------|
| 17539144 | 1 | SLN - 15206  | 22/11/2023 12:45 | 22/11/2023 13:08 | Meio ambiente - Descarga Atmosférica | 13   |
| 17526952 | 1 | SLUD - 16327 | 19/11/2023 21:34 | 19/11/2023 23:22 | Meio ambiente - Vento                | 35   |
| 17536693 | 5 | SLUD - 16327 | 19/11/2023 21:40 | 20/11/2023 19:30 | Meio ambiente - Árvore ou Vegetação  | 225  |
| 17536693 | 4 | SLUD - 16327 | 19/11/2023 21:40 | 20/11/2023 00:12 | Meio ambiente - Árvore ou Vegetação  | 2046 |
| 17536693 | 3 | SLUD - 16327 | 19/11/2023 21:40 | 19/11/2023 23:50 | Meio ambiente - Árvore ou Vegetação  | 255  |
| 17536693 | 2 | SLUD - 16327 | 19/11/2023 21:40 | 19/11/2023 22:56 | Meio ambiente - Árvore ou Vegetação  | 2671 |
| 17527061 | 4 | SLUD - 16327 | 19/11/2023 19:01 | 19/11/2023 23:23 | Meio ambiente - Vento                | 82   |
| 17527061 | 3 | SLUD - 16327 | 19/11/2023 19:01 | 19/11/2023 21:11 | Meio ambiente - Vento                | 7    |
| 17527061 | 2 | SLUD - 16327 | 19/11/2023 19:01 | 19/11/2023 21:11 | Meio ambiente - Vento                | 2029 |
| 17527061 | 1 | SLUD - 16327 | 19/11/2023 19:01 | 19/11/2023 21:11 | Meio ambiente - Vento                | 1756 |
| 17567864 | 2 | SLUD - 16327 | 20/11/2023 18:36 | 20/11/2023 21:44 | Meio ambiente - Vento                | 76   |
| 17567864 | 1 | SLUD - 16327 | 20/11/2023 18:36 | 20/11/2023 19:59 | Meio ambiente - Vento                | 739  |
| 17567863 | 1 | SLUD - 16327 | 20/11/2023 03:12 | 20/11/2023 20:02 | Meio ambiente - Vento                | 72   |
| 17528170 | 1 | SLUD - 16327 | 20/11/2023 06:29 | 20/11/2023 11:17 | Meio ambiente - Árvore ou Vegetação  | 32   |
| 17530125 | 2 | SLUD - 16327 | 20/11/2023 01:50 | 20/11/2023 02:37 | Meio ambiente - Vento                | 3    |
| 17537079 | 1 | SLUD - 16327 | 21/11/2023 11:31 | 21/11/2023 11:49 | Meio ambiente - Árvore ou Vegetação  | 1    |
| 17537078 | 1 | SLUD - 16327 | 21/11/2023 07:10 | 21/11/2023 10:16 | Meio ambiente - Árvore ou Vegetação  | 42   |
| 17591397 | 1 | SLUD - 16327 | 21/11/2023 13:03 | 21/11/2023 18:22 | Meio ambiente - Árvore ou Vegetação  | 33   |
| 17591396 | 1 | SLUD - 16327 | 21/11/2023 12:52 | 21/11/2023 16:30 | Meio ambiente - Árvore ou Vegetação  | 188  |
| 17530124 | 1 | SLUQ - 16328 | 19/11/2023 21:58 | 20/11/2023 15:43 | Meio ambiente - Vento                | 45   |
| 17527613 | 1 | SLUQ - 16328 | 19/11/2023 22:25 | 20/11/2023 09:13 | Meio ambiente - Vento                | 62   |
| 17527007 | 1 | SLUQ - 16328 | 19/11/2023 21:44 | 20/11/2023 00:06 | Meio ambiente - Descarga Atmosférica | 129  |
| 17527999 | 1 | SLUQ - 16328 | 19/11/2023 18:55 | 20/11/2023 10:47 | Meio ambiente - Vento                | 76   |
| 17533386 | 1 | SLUQ - 16328 | 20/11/2023 22:50 | 21/11/2023 10:26 | Não classificada                     | 4    |
| 17533047 | 1 | SLUQ - 16328 | 20/11/2023 13:54 | 21/11/2023 09:45 | Meio ambiente - Árvore ou Vegetação  | 65   |
| 17533046 | 1 | SLUQ - 16328 | 20/11/2023 13:50 | 21/11/2023 09:45 | Meio ambiente - Árvore ou Vegetação  | 64   |
| 17530125 | 4 | SLUQ - 16328 | 20/11/2023 01:50 | 20/11/2023 17:16 | Meio ambiente - Vento                | 121  |
| 17530125 | 3 | SLUQ - 16328 | 20/11/2023 01:50 | 20/11/2023 03:08 | Meio ambiente - Vento                | 971  |
| 17530125 | 2 | SLUQ - 16328 | 20/11/2023 01:50 | 20/11/2023 02:37 | Meio ambiente - Vento                | 227  |
| 17530125 | 1 | SLUQ - 16328 | 20/11/2023 01:50 | 20/11/2023 02:37 | Meio ambiente - Vento                | 1492 |
| 17537079 | 2 | SLUQ - 16328 | 21/11/2023 11:31 | 21/11/2023 22:04 | Meio ambiente - Árvore ou Vegetação  | 3    |
| 17537079 | 1 | SLUQ - 16328 | 21/11/2023 11:31 | 21/11/2023 11:49 | Meio ambiente - Árvore ou Vegetação  | 31   |
| 17537078 | 1 | SLUQ - 16328 | 21/11/2023 07:10 | 21/11/2023 10:16 | Meio ambiente - Árvore ou Vegetação  | 2585 |
| 17533086 | 1 | SLUQ - 16328 | 21/11/2023 08:42 | 21/11/2023 09:25 | Meio ambiente - Vento                | 18   |
| 17525679 | 2 | SLUU - 16326 | 19/11/2023 13:47 | 19/11/2023 15:36 | Meio ambiente - Vento                | 1    |
| 17525679 | 1 | SLUU - 16326 | 19/11/2023 13:47 | 19/11/2023 15:36 | Meio ambiente - Vento                | 86   |
| 17633467 | 2 | SLUU - 16326 | 19/11/2023 21:21 | 20/11/2023 12:46 | Meio ambiente - Vento                | 1    |
| 17633467 | 1 | SLUU - 16326 | 19/11/2023 21:21 | 20/11/2023 12:46 | Meio ambiente - Vento                | 61   |
| 17530936 | 1 | SLUU - 16326 | 20/11/2023 11:34 | 20/11/2023 17:37 | Meio ambiente - Vento                | 1    |
| 17527470 | 2 | SLUU - 16326 | 20/11/2023 06:07 | 20/11/2023 08:27 | Meio ambiente - Descarga Atmosférica | 117  |
| 17527470 | 1 | SLUU - 16326 | 20/11/2023 06:07 | 20/11/2023 08:27 | Meio ambiente - Descarga Atmosférica | 1    |
| 17527386 | 1 | SLUU - 16326 | 20/11/2023 05:53 | 20/11/2023 07:59 | Meio ambiente - Árvore ou Vegetação  | 23   |
| 17538596 | 1 | SLUU - 16326 | 21/11/2023 15:09 | 22/11/2023 11:19 | Meio ambiente - Árvore ou Vegetação  | 9    |
| 17536678 | 3 | SLUU - 16326 | 21/11/2023 18:27 | 21/11/2023 19:47 | Não classificada                     | 4    |
| 17536678 | 2 | SLUU - 16326 | 21/11/2023 18:27 | 21/11/2023 19:47 | Não classificada                     | 35   |
| 17536678 | 1 | SLUU - 16326 | 21/11/2023 18:27 | 21/11/2023 19:47 | Não classificada                     | 8    |
| 17537078 | 1 | SLUU - 16326 | 21/11/2023 07:10 | 21/11/2023 10:16 | Meio ambiente - Árvore ou Vegetação  | 19   |
| 17582083 | 2 | SND - 15203  | 19/11/2023 13:28 | 19/11/2023 18:00 | Meio ambiente - Descarga Atmosférica | 41   |
| 17582083 | 1 | SND - 15203  | 19/11/2023 13:28 | 19/11/2023 18:00 | Meio ambiente - Descarga Atmosférica | 3    |
| 17534982 | 1 | SND - 15203  | 19/11/2023 12:58 | 21/11/2023 15:38 | Meio ambiente - Descarga Atmosférica | 2    |
| 17525307 | 1 | SND - 15203  | 19/11/2023 11:14 | 19/11/2023 13:44 | Meio ambiente - Vento                | 3    |
| 17525093 | 1 | SND - 15203  | 19/11/2023 11:10 | 19/11/2023 12:24 | Meio ambiente - Descarga Atmosférica | 8    |
| 17531739 | 3 | SND - 15203  | 20/11/2023 10:44 | 20/11/2023 21:27 | Meio ambiente - Árvore ou Vegetação  | 37   |
| 17531739 | 2 | SND - 15203  | 20/11/2023 10:44 | 20/11/2023 21:27 | Meio ambiente - Árvore ou Vegetação  | 7    |
| 17531739 | 1 | SND - 15203  | 20/11/2023 10:44 | 20/11/2023 21:27 | Meio ambiente - Árvore ou Vegetação  | 1    |
| 17529083 | 1 | SND - 15203  | 20/11/2023 08:55 | 20/11/2023 14:03 | Meio ambiente - Descarga Atmosférica | 14   |
| 17543829 | 1 | SND - 15203  | 20/11/2023 07:12 | 23/11/2023 15:20 | Não classificada                     | 1    |
| 17537823 | 1 | SND - 15203  | 21/11/2023 23:07 | 22/11/2023 08:02 | Não classificada                     | 83   |
| 17535486 | 1 | SND - 15203  | 21/11/2023 13:11 | 21/11/2023 15:39 | Meio ambiente - Descarga Atmosférica | 21   |

|          |   |              |                  |                  |                                      |     |
|----------|---|--------------|------------------|------------------|--------------------------------------|-----|
| 17535819 | 1 | SND - 15203  | 21/11/2023 13:04 | 21/11/2023 16:39 | Meio ambiente - Árvore ou Vegetação  | 21  |
| 17540011 | 1 | SND - 15203  | 22/11/2023 11:09 | 22/11/2023 15:35 | Não classificada                     | 21  |
| 17540005 | 1 | SND - 15203  | 22/11/2023 10:56 | 22/11/2023 15:52 | Meio ambiente - Descarga Atmosférica | 6   |
| 17583289 | 1 | SND - 15203  | 22/11/2023 08:13 | 22/11/2023 15:37 | Meio ambiente - Descarga Atmosférica | 39  |
| 17538949 | 1 | SND - 15203  | 22/11/2023 07:40 | 22/11/2023 12:12 | Meio ambiente - Descarga Atmosférica | 1   |
| 17527212 | 1 | SNS - 15202  | 19/11/2023 12:55 | 19/11/2023 16:28 | Não classificada                     | 1   |
| 17587563 | 3 | SNS - 15202  | 19/11/2023 10:13 | 19/11/2023 18:49 | Meio ambiente - Descarga Atmosférica | 362 |
| 17587563 | 2 | SNS - 15202  | 19/11/2023 10:13 | 19/11/2023 18:49 | Meio ambiente - Descarga Atmosférica | 1   |
| 17587563 | 1 | SNS - 15202  | 19/11/2023 10:13 | 19/11/2023 18:49 | Meio ambiente - Descarga Atmosférica | 10  |
| 17547604 | 2 | SNS - 15202  | 19/11/2023 20:08 | 24/11/2023 16:00 | Meio ambiente - Árvore ou Vegetação  | 4   |
| 17547604 | 1 | SNS - 15202  | 19/11/2023 20:08 | 20/11/2023 16:35 | Meio ambiente - Árvore ou Vegetação  | 64  |
| 17527128 | 1 | SNS - 15202  | 19/11/2023 19:07 | 20/11/2023 02:56 | Não classificada                     | 30  |
| 17541589 | 3 | SNS - 15202  | 19/11/2023 23:30 | 19/11/2023 23:39 | Meio ambiente - Vento                | 62  |
| 17526934 | 5 | SNS - 15202  | 19/11/2023 18:20 | 19/11/2023 23:25 | Meio ambiente - Descarga Atmosférica | 1   |
| 17547359 | 1 | SNS - 15202  | 21/11/2023 08:35 | 24/11/2023 17:00 | Meio ambiente - Árvore ou Vegetação  | 1   |
| 17541658 | 1 | SNS - 15202  | 21/11/2023 09:38 | 21/11/2023 21:24 | Meio ambiente - Árvore ou Vegetação  | 2   |
| 17533548 | 1 | SNS - 15202  | 21/11/2023 08:13 | 21/11/2023 10:49 | Meio ambiente - Descarga Atmosférica | 1   |
| 17539937 | 1 | SQNU - 15201 | 19/11/2023 17:12 | 22/11/2023 15:51 | Meio ambiente - Descarga Atmosférica | 1   |
| 17532132 | 4 | SQNU - 15201 | 19/11/2023 16:48 | 20/11/2023 20:50 | Meio ambiente - Vento                | 32  |
| 17532132 | 3 | SQNU - 15201 | 19/11/2023 16:48 | 20/11/2023 20:50 | Meio ambiente - Vento                | 171 |
| 17532132 | 1 | SQNU - 15201 | 19/11/2023 16:48 | 20/11/2023 05:29 | Meio ambiente - Vento                | 91  |
| 17541337 | 4 | SQNU - 15201 | 19/11/2023 16:20 | 22/11/2023 08:53 | Meio ambiente - Vento                | 85  |
| 17541337 | 2 | SQNU - 15201 | 19/11/2023 16:20 | 19/11/2023 20:40 | Meio ambiente - Vento                | 44  |
| 17541337 | 1 | SQNU - 15201 | 19/11/2023 16:20 | 19/11/2023 19:07 | Meio ambiente - Vento                | 168 |
| 17531799 | 2 | SQNU - 15201 | 19/11/2023 20:46 | 20/11/2023 17:25 | Meio ambiente - Vento                | 8   |
| 17531799 | 1 | SQNU - 15201 | 19/11/2023 20:46 | 20/11/2023 17:25 | Meio ambiente - Vento                | 4   |
| 17536207 | 1 | SQNU - 15201 | 19/11/2023 19:44 | 21/11/2023 18:07 | Meio ambiente - Árvore ou Vegetação  | 1   |
| 17528657 | 1 | SQNU - 15201 | 19/11/2023 19:05 | 20/11/2023 12:58 | Não classificada                     | 12  |
| 17527916 | 1 | SQNU - 15201 | 19/11/2023 18:44 | 20/11/2023 10:34 | Não classificada                     | 43  |
| 17539275 | 1 | SQNU - 15201 | 19/11/2023 13:06 | 22/11/2023 13:42 | Meio ambiente - Descarga Atmosférica | 1   |
| 17532133 | 2 | SQNU - 15201 | 20/11/2023 05:29 | 20/11/2023 20:50 | Meio ambiente - Vento                | 81  |
| 17532133 | 1 | SQNU - 15201 | 20/11/2023 05:29 | 20/11/2023 08:14 | Meio ambiente - Vento                | 10  |
| 17541340 | 1 | SQNU - 15201 | 20/11/2023 18:20 | 20/11/2023 18:45 | Meio ambiente - Vento                | 44  |
| 17541339 | 1 | SQNU - 15201 | 20/11/2023 10:29 | 20/11/2023 18:45 | Meio ambiente - Vento                | 44  |
| 17541338 | 1 | SQNU - 15201 | 20/11/2023 10:18 | 20/11/2023 18:45 | Meio ambiente - Vento                | 44  |
| 17539782 | 1 | SQNU - 15201 | 20/11/2023 07:50 | 22/11/2023 15:05 | Meio ambiente - Descarga Atmosférica | 4   |
| 17536014 | 1 | SQNU - 15201 | 20/11/2023 20:15 | 21/11/2023 17:23 | Não classificada                     | 10  |
| 17540349 | 1 | SQNU - 15201 | 20/11/2023 09:01 | 22/11/2023 17:03 | Não classificada                     | 1   |
| 17540101 | 3 | SQNU - 15201 | 20/11/2023 19:09 | 22/11/2023 14:51 | Meio ambiente - Vento                | 4   |
| 17540101 | 2 | SQNU - 15201 | 20/11/2023 19:09 | 21/11/2023 16:03 | Meio ambiente - Vento                | 4   |
| 17540101 | 1 | SQNU - 15201 | 20/11/2023 19:09 | 21/11/2023 14:28 | Meio ambiente - Vento                | 1   |
| 17539177 | 1 | SQNU - 15201 | 20/11/2023 11:11 | 22/11/2023 13:16 | Não classificada                     | 1   |
| 17528450 | 1 | SQNU - 15201 | 20/11/2023 10:17 | 20/11/2023 11:42 | Não classificada                     | 1   |
| 17530317 | 1 | SQNU - 15201 | 20/11/2023 09:47 | 20/11/2023 16:52 | Não classificada                     | 2   |
| 17530856 | 1 | SQNU - 15201 | 20/11/2023 09:17 | 20/11/2023 17:52 | Não classificada                     | 8   |
| 17530746 | 1 | SQNU - 15201 | 20/11/2023 05:44 | 20/11/2023 17:05 | Não classificada                     | 11  |
| 17528512 | 1 | SQNU - 15201 | 20/11/2023 05:17 | 20/11/2023 12:14 | Não classificada                     | 93  |
| 17527460 | 1 | SQNU - 15201 | 20/11/2023 01:18 | 20/11/2023 08:37 | Meio ambiente - Vento                | 232 |
| 17541342 | 1 | SQNU - 15201 | 21/11/2023 20:27 | 21/11/2023 21:30 | Meio ambiente - Vento                | 1   |
| 17540217 | 2 | SQNU - 15201 | 21/11/2023 05:56 | 22/11/2023 16:32 | Meio ambiente - Vento                | 9   |
| 17540217 | 1 | SQNU - 15201 | 21/11/2023 05:56 | 22/11/2023 13:20 | Meio ambiente - Vento                | 28  |
| 17546566 | 1 | SQNU - 15201 | 21/11/2023 17:15 | 24/11/2023 15:15 | Meio ambiente - Descarga Atmosférica | 1   |
| 17538630 | 1 | SQNU - 15201 | 21/11/2023 12:36 | 22/11/2023 11:11 | Meio ambiente - Descarga Atmosférica | 1   |
| 17551366 | 1 | SQNU - 15201 | 21/11/2023 07:35 | 24/11/2023 07:53 | Meio ambiente - Descarga Atmosférica | 1   |
| 17541344 | 3 | SQNU - 15201 | 22/11/2023 10:01 | 22/11/2023 10:13 | Meio ambiente - Vento                | 32  |
| 17541344 | 2 | SQNU - 15201 | 22/11/2023 10:01 | 22/11/2023 10:13 | Meio ambiente - Vento                | 608 |
| 17546224 | 1 | SQNU - 15201 | 22/11/2023 18:32 | 24/11/2023 12:55 | Meio ambiente - Descarga Atmosférica | 1   |
| 17578465 | 1 | SQNU - 15201 | 22/11/2023 15:29 | 22/11/2023 21:03 | Não classificada                     | 14  |
| 17544929 | 1 | SQNU - 15201 | 22/11/2023 15:05 | 23/11/2023 19:22 | Não classificada                     | 5   |

|          |   |              |                  |                  |                                      |     |
|----------|---|--------------|------------------|------------------|--------------------------------------|-----|
| 17543551 | 5 | SQNU - 15201 | 22/11/2023 12:14 | 23/11/2023 12:09 | Meio ambiente - Vento                | 43  |
| 17543551 | 4 | SQNU - 15201 | 22/11/2023 12:14 | 23/11/2023 12:09 | Meio ambiente - Vento                | 16  |
| 17543551 | 3 | SQNU - 15201 | 22/11/2023 12:14 | 23/11/2023 07:52 | Meio ambiente - Vento                | 31  |
| 17543551 | 2 | SQNU - 15201 | 22/11/2023 12:14 | 22/11/2023 18:37 | Meio ambiente - Vento                | 15  |
| 17543551 | 1 | SQNU - 15201 | 22/11/2023 12:14 | 22/11/2023 18:37 | Meio ambiente - Vento                | 107 |
| 17539657 | 1 | SQNU - 15201 | 22/11/2023 00:26 | 22/11/2023 14:59 | Não classificada                     | 7   |
| 17531233 | 1 | SRS - 15200  | 19/11/2023 17:34 | 20/11/2023 19:11 | Meio ambiente - Vento                | 8   |
| 17528737 | 1 | SRS - 15200  | 19/11/2023 17:32 | 20/11/2023 13:19 | Meio ambiente - Vento                | 6   |
| 17526672 | 1 | SRS - 15200  | 19/11/2023 16:54 | 19/11/2023 21:51 | Meio ambiente - Vento                | 87  |
| 17526779 | 1 | SRS - 15200  | 19/11/2023 16:32 | 19/11/2023 22:25 | Meio ambiente - Vento                | 91  |
| 17526922 | 3 | SRS - 15200  | 19/11/2023 16:33 | 19/11/2023 16:45 | Meio ambiente - Vento                | 1   |
| 17525971 | 1 | SRS - 15200  | 19/11/2023 15:15 | 19/11/2023 17:01 | Não classificada                     | 34  |
| 17525691 | 1 | SRS - 15200  | 19/11/2023 14:36 | 19/11/2023 15:40 | Não classificada                     | 16  |
| 17525264 | 1 | SRS - 15200  | 19/11/2023 09:22 | 19/11/2023 13:36 | Meio ambiente - Vento                | 47  |
| 17525166 | 1 | SRS - 15200  | 19/11/2023 10:36 | 19/11/2023 13:02 | Meio ambiente - Vento                | 34  |
| 17525864 | 1 | SRS - 15200  | 19/11/2023 10:40 | 19/11/2023 16:32 | Meio ambiente - Vento                | 11  |
| 17529334 | 2 | SRS - 15200  | 19/11/2023 17:16 | 20/11/2023 14:59 | Não classificada                     | 2   |
| 17529334 | 1 | SRS - 15200  | 19/11/2023 17:16 | 20/11/2023 13:55 | Não classificada                     | 12  |
| 17526974 | 2 | SRS - 15200  | 19/11/2023 17:42 | 19/11/2023 23:43 | Meio ambiente - Vento                | 40  |
| 17526974 | 1 | SRS - 15200  | 19/11/2023 17:42 | 19/11/2023 23:43 | Meio ambiente - Vento                | 219 |
| 17535899 | 1 | SRS - 15200  | 21/11/2023 15:40 | 21/11/2023 16:59 | Meio ambiente - Vento                | 1   |
| 17536812 | 1 | SRS - 15200  | 21/11/2023 12:00 | 21/11/2023 20:33 | Não classificada                     | 1   |
| 17536258 | 1 | SRS - 15200  | 21/11/2023 07:47 | 21/11/2023 18:04 | Meio ambiente - Vento                | 3   |
| 17530025 | 2 | SRT - 16329  | 19/11/2023 16:59 | 20/11/2023 16:00 | Meio ambiente - Vento                | 15  |
| 17530025 | 1 | SRT - 16329  | 19/11/2023 16:59 | 20/11/2023 16:00 | Meio ambiente - Vento                | 9   |
| 17527492 | 1 | SRT - 16329  | 19/11/2023 16:54 | 20/11/2023 08:49 | Meio ambiente - Vento                | 1   |
| 17531222 | 1 | SRT - 16329  | 19/11/2023 16:20 | 20/11/2023 19:14 | Meio ambiente - Vento                | 1   |
| 17534735 | 1 | SRT - 16329  | 19/11/2023 16:14 | 21/11/2023 14:58 | Meio ambiente - Vento                | 7   |
| 17529177 | 1 | SRT - 16329  | 19/11/2023 16:12 | 20/11/2023 14:38 | Meio ambiente - Vento                | 1   |
| 17529012 | 1 | SRT - 16329  | 19/11/2023 15:39 | 20/11/2023 14:01 | Meio ambiente - Vento                | 1   |
| 17525631 | 1 | SRT - 16329  | 19/11/2023 08:43 | 19/11/2023 15:24 | Meio ambiente - Descarga Atmosférica | 6   |
| 17537128 | 1 | SRT - 16329  | 19/11/2023 06:33 | 21/11/2023 14:58 | Meio ambiente - Árvore ou Vegetação  | 2   |
| 17528142 | 2 | SRT - 16329  | 19/11/2023 13:42 | 20/11/2023 11:07 | Meio ambiente - Vento                | 8   |
| 17528142 | 1 | SRT - 16329  | 19/11/2023 13:42 | 20/11/2023 11:07 | Meio ambiente - Vento                | 41  |
| 17526006 | 1 | SRT - 16329  | 19/11/2023 12:49 | 19/11/2023 17:24 | Meio ambiente - Árvore ou Vegetação  | 15  |
| 17544926 | 1 | SRT - 16329  | 19/11/2023 15:43 | 23/11/2023 17:30 | Meio ambiente - Vento                | 9   |
| 17534270 | 1 | SRT - 16329  | 19/11/2023 15:21 | 21/11/2023 13:40 | Meio ambiente - Árvore ou Vegetação  | 35  |
| 17530071 | 1 | SRT - 16329  | 19/11/2023 18:49 | 20/11/2023 16:29 | Meio ambiente - Vento                | 1   |
| 17531949 | 1 | SRT - 16329  | 19/11/2023 20:42 | 20/11/2023 22:06 | Meio ambiente - Vento                | 3   |
| 17627969 | 1 | SRT - 16329  | 19/11/2023 19:10 | 21/11/2023 20:12 | Meio ambiente - Vento                | 1   |
| 17536395 | 2 | SRT - 16329  | 19/11/2023 18:09 | 19/11/2023 18:18 | Meio ambiente - Vento                | 1   |
| 17537083 | 2 | SRT - 16329  | 21/11/2023 14:35 | 21/11/2023 21:49 | Meio ambiente - Árvore ou Vegetação  | 4   |
| 17537172 | 1 | SRT - 16329  | 21/11/2023 09:33 | 21/11/2023 22:27 | Meio ambiente - Árvore ou Vegetação  | 1   |
| 17537496 | 1 | SRT - 16329  | 21/11/2023 18:20 | 21/11/2023 23:55 | Meio ambiente - Descarga Atmosférica | 21  |
| 17536934 | 2 | SRT - 16329  | 21/11/2023 15:26 | 21/11/2023 20:56 | Meio ambiente - Vento                | 4   |
| 17536934 | 1 | SRT - 16329  | 21/11/2023 15:26 | 21/11/2023 20:56 | Meio ambiente - Vento                | 8   |
| 17536657 | 1 | SRT - 16329  | 21/11/2023 14:16 | 21/11/2023 19:47 | Meio ambiente - Vento                | 4   |
| 17537315 | 1 | SRT - 16329  | 21/11/2023 13:46 | 21/11/2023 23:11 | Meio ambiente - Descarga Atmosférica | 60  |
| 17536109 | 1 | SRT - 16329  | 21/11/2023 13:46 | 21/11/2023 17:31 | Meio ambiente - Vento                | 1   |
| 17539291 | 2 | SRT - 16329  | 21/11/2023 01:07 | 22/11/2023 12:50 | Meio ambiente - Árvore ou Vegetação  | 61  |
| 17539291 | 1 | SRT - 16329  | 21/11/2023 01:07 | 22/11/2023 12:50 | Meio ambiente - Árvore ou Vegetação  | 1   |
| 17536562 | 1 | SRT - 16329  | 21/11/2023 11:17 | 21/11/2023 19:20 | Meio ambiente - Vento                | 1   |
| 17534886 | 1 | SRT - 16329  | 21/11/2023 11:11 | 21/11/2023 15:03 | Meio ambiente - Vento                | 1   |
| 17533694 | 1 | SRT - 16329  | 21/11/2023 05:15 | 21/11/2023 11:14 | Meio ambiente - Vento                | 5   |
| 17535777 | 1 | SRT - 16329  | 21/11/2023 09:57 | 21/11/2023 16:58 | Meio ambiente - Vento                | 1   |
| 17535745 | 1 | SRT - 16329  | 21/11/2023 07:28 | 21/11/2023 16:29 | Meio ambiente - Vento                | 1   |
| 17535730 | 1 | SRT - 16329  | 21/11/2023 06:09 | 21/11/2023 16:49 | Meio ambiente - Vento                | 1   |
| 17540517 | 1 | SRT - 16329  | 22/11/2023 15:23 | 22/11/2023 17:13 | Meio ambiente - Vento                | 2   |
| 17541511 | 1 | SRT - 16329  | 22/11/2023 12:48 | 22/11/2023 21:29 | Meio ambiente - Descarga Atmosférica | 2   |

|          |   |             |                  |                  |                                      |     |
|----------|---|-------------|------------------|------------------|--------------------------------------|-----|
| 17538650 | 1 | SRT - 16329 | 22/11/2023 07:32 | 22/11/2023 11:09 | Meio ambiente - Vento                | 3   |
| 17538264 | 1 | SRT - 16329 | 22/11/2023 05:28 | 22/11/2023 09:47 | Meio ambiente - Árvore ou Vegetação  | 1   |
| 17538138 | 1 | SRT - 16329 | 22/11/2023 04:52 | 22/11/2023 09:22 | Meio ambiente - Vento                | 1   |
| 17530027 | 2 | SSP - 15199 | 19/11/2023 17:15 | 20/11/2023 16:11 | Meio ambiente - Descarga Atmosférica | 7   |
| 17530027 | 1 | SSP - 15199 | 19/11/2023 17:15 | 20/11/2023 16:11 | Meio ambiente - Descarga Atmosférica | 2   |
| 17529184 | 2 | SSP - 15199 | 19/11/2023 16:58 | 20/11/2023 14:39 | Meio ambiente - Descarga Atmosférica | 6   |
| 17529184 | 1 | SSP - 15199 | 19/11/2023 16:58 | 20/11/2023 14:39 | Meio ambiente - Descarga Atmosférica | 4   |
| 17526269 | 1 | SSP - 15199 | 19/11/2023 16:55 | 19/11/2023 18:40 | Não classificada                     | 3   |
| 17526066 | 1 | SSP - 15199 | 19/11/2023 12:54 | 19/11/2023 17:33 | Meio ambiente - Árvore ou Vegetação  | 1   |
| 17525909 | 1 | SSP - 15199 | 19/11/2023 12:12 | 19/11/2023 16:46 | Não classificada                     | 1   |
| 17531025 | 1 | SSP - 15199 | 19/11/2023 18:33 | 20/11/2023 14:42 | Meio ambiente - Árvore ou Vegetação  | 11  |
| 17530725 | 3 | SSP - 15199 | 19/11/2023 19:21 | 20/11/2023 11:23 | Meio ambiente - Árvore ou Vegetação  | 27  |
| 17530725 | 1 | SSP - 15199 | 19/11/2023 19:21 | 20/11/2023 11:09 | Meio ambiente - Árvore ou Vegetação  | 31  |
| 17536399 | 3 | SSP - 15199 | 19/11/2023 20:23 | 21/11/2023 16:35 | Meio ambiente - Vento                | 1   |
| 17528506 | 1 | SSP - 15199 | 19/11/2023 22:24 | 20/11/2023 12:16 | Meio ambiente - Vento                | 1   |
| 17526833 | 1 | SSP - 15199 | 19/11/2023 19:08 | 19/11/2023 22:58 | Não classificada                     | 13  |
| 17526678 | 3 | SSP - 15199 | 19/11/2023 18:16 | 19/11/2023 21:45 | Não classificada                     | 1   |
| 17526678 | 2 | SSP - 15199 | 19/11/2023 18:16 | 19/11/2023 21:45 | Não classificada                     | 2   |
| 17526678 | 1 | SSP - 15199 | 19/11/2023 18:16 | 19/11/2023 21:45 | Não classificada                     | 310 |
| 17526346 | 1 | SSP - 15199 | 19/11/2023 17:50 | 19/11/2023 19:08 | Não classificada                     | 9   |
| 17583126 | 1 | SSP - 15199 | 20/11/2023 22:09 | 21/11/2023 00:07 | Meio ambiente - Vento                | 8   |
| 17532646 | 1 | SSP - 15199 | 20/11/2023 18:18 | 21/11/2023 07:22 | Meio ambiente - Árvore ou Vegetação  | 16  |
| 17531579 | 1 | SSP - 15199 | 20/11/2023 17:26 | 20/11/2023 19:31 | Meio ambiente - Vento                | 8   |
| 17530514 | 1 | SSP - 15199 | 20/11/2023 14:46 | 20/11/2023 16:42 | Não classificada                     | 1   |
| 17531029 | 1 | SSP - 15199 | 20/11/2023 13:58 | 20/11/2023 17:48 | Não classificada                     | 16  |
| 17531410 | 1 | SSP - 15199 | 20/11/2023 11:18 | 20/11/2023 19:13 | Não classificada                     | 1   |
| 17530891 | 1 | SSP - 15199 | 20/11/2023 10:30 | 20/11/2023 18:22 | Não classificada                     | 5   |
| 17531389 | 1 | SSP - 15199 | 20/11/2023 10:07 | 20/11/2023 19:51 | Meio ambiente - Descarga Atmosférica | 1   |
| 17532174 | 1 | SSP - 15199 | 20/11/2023 03:13 | 20/11/2023 12:43 | Meio ambiente - Vento                | 56  |
| 17531984 | 1 | SSP - 15199 | 20/11/2023 09:08 | 20/11/2023 21:43 | Meio ambiente - Vento                | 6   |
| 17530164 | 1 | SSP - 15199 | 20/11/2023 06:28 | 20/11/2023 15:53 | Meio ambiente - Vento                | 6   |
| 17528379 | 1 | SSP - 15199 | 20/11/2023 04:56 | 20/11/2023 11:55 | Meio ambiente - Vento                | 16  |
| 17536680 | 1 | SSP - 15199 | 21/11/2023 18:57 | 21/11/2023 19:48 | Não classificada                     | 36  |
| 17537484 | 1 | SSP - 15199 | 21/11/2023 16:54 | 21/11/2023 23:39 | Meio ambiente - Vento                | 1   |
| 17537314 | 1 | SSP - 15199 | 21/11/2023 16:22 | 21/11/2023 17:41 | Não classificada                     | 311 |
| 17533641 | 1 | SSP - 15199 | 21/11/2023 08:51 | 21/11/2023 11:06 | Meio ambiente - Vento                | 1   |
| 17533016 | 1 | SSP - 15199 | 21/11/2023 05:40 | 21/11/2023 09:05 | Meio ambiente - Árvore ou Vegetação  | 1   |
| 17545266 | 4 | SSP - 15199 | 22/11/2023 14:21 | 23/11/2023 15:10 | Meio ambiente - Árvore ou Vegetação  | 31  |
| 17545266 | 3 | SSP - 15199 | 22/11/2023 14:21 | 22/11/2023 18:39 | Meio ambiente - Árvore ou Vegetação  | 41  |
| 17545266 | 2 | SSP - 15199 | 22/11/2023 14:21 | 22/11/2023 18:39 | Meio ambiente - Árvore ou Vegetação  | 21  |
| 17545266 | 1 | SSP - 15199 | 22/11/2023 14:21 | 22/11/2023 18:01 | Meio ambiente - Árvore ou Vegetação  | 11  |
| 17540815 | 1 | SSP - 15199 | 22/11/2023 15:39 | 22/11/2023 18:19 | Meio ambiente - Vento                | 1   |
| 17540315 | 1 | SSP - 15199 | 22/11/2023 11:30 | 22/11/2023 16:40 | Meio ambiente - Vento                | 12  |
| 17540314 | 1 | SSP - 15199 | 22/11/2023 11:21 | 22/11/2023 16:40 | Meio ambiente - Vento                | 1   |
| 17539151 | 1 | SSP - 15199 | 22/11/2023 10:26 | 22/11/2023 13:07 | Meio ambiente - Descarga Atmosférica | 5   |
| 17538406 | 1 | SSP - 15199 | 22/11/2023 08:47 | 22/11/2023 10:12 | Não classificada                     | 4   |
| 17526082 | 1 | STV - 15198 | 19/11/2023 14:53 | 19/11/2023 17:34 | Meio ambiente - Vento                | 8   |
| 17525755 | 1 | STV - 15198 | 19/11/2023 12:56 | 19/11/2023 16:13 | Meio ambiente - Vento                | 1   |
| 17528244 | 1 | STV - 15198 | 19/11/2023 23:13 | 20/11/2023 10:20 | Meio ambiente - Vento                | 8   |
| 17528243 | 1 | STV - 15198 | 19/11/2023 17:01 | 20/11/2023 10:20 | Meio ambiente - Vento                | 9   |
| 17526684 | 1 | STV - 15198 | 19/11/2023 20:07 | 19/11/2023 21:45 | Meio ambiente - Vento                | 1   |
| 17539230 | 3 | STV - 15198 | 20/11/2023 12:37 | 20/11/2023 15:44 | Meio ambiente - Vento                | 3   |
| 17539230 | 2 | STV - 15198 | 20/11/2023 12:37 | 20/11/2023 15:44 | Meio ambiente - Vento                | 38  |
| 17539230 | 1 | STV - 15198 | 20/11/2023 12:37 | 20/11/2023 15:44 | Meio ambiente - Vento                | 1   |
| 17533293 | 1 | STV - 15198 | 20/11/2023 08:56 | 20/11/2023 16:14 | Meio ambiente - Descarga Atmosférica | 1   |
| 17528265 | 1 | STV - 15198 | 20/11/2023 08:35 | 20/11/2023 11:24 | Meio ambiente - Vento                | 1   |
| 17527735 | 1 | STV - 15198 | 20/11/2023 06:57 | 20/11/2023 09:44 | Meio ambiente - Vento                | 6   |
| 17538540 | 1 | STV - 15198 | 22/11/2023 09:13 | 22/11/2023 10:31 | Meio ambiente - Vento                | 1   |
| 17527833 | 2 | SUI - 15197 | 19/11/2023 16:20 | 20/11/2023 10:11 | Meio ambiente - Árvore ou Vegetação  | 10  |

|          |   |             |                  |                  |                                      |      |
|----------|---|-------------|------------------|------------------|--------------------------------------|------|
| 17527833 | 1 | SUI - 15197 | 19/11/2023 16:20 | 20/11/2023 10:11 | Meio ambiente - Árvore ou Vegetação  | 30   |
| 17526168 | 2 | SUI - 15197 | 19/11/2023 15:36 | 19/11/2023 18:38 | Meio ambiente - Árvore ou Vegetação  | 1400 |
| 17526168 | 1 | SUI - 15197 | 19/11/2023 15:36 | 19/11/2023 18:38 | Meio ambiente - Árvore ou Vegetação  | 1    |
| 17526167 | 3 | SUI - 15197 | 19/11/2023 15:36 | 19/11/2023 15:50 | Meio ambiente - Árvore ou Vegetação  | 249  |
| 17526167 | 2 | SUI - 15197 | 19/11/2023 15:36 | 19/11/2023 15:50 | Meio ambiente - Árvore ou Vegetação  | 25   |
| 17526167 | 1 | SUI - 15197 | 19/11/2023 15:36 | 19/11/2023 15:50 | Meio ambiente - Árvore ou Vegetação  | 1782 |
| 17526262 | 1 | SUI - 15197 | 19/11/2023 15:27 | 19/11/2023 18:52 | Não classificada                     | 5    |
| 17534266 | 1 | SUI - 15197 | 19/11/2023 22:11 | 21/11/2023 13:43 | Meio ambiente - Árvore ou Vegetação  | 183  |
| 17534265 | 2 | SUI - 15197 | 19/11/2023 15:24 | 21/11/2023 13:43 | Meio ambiente - Árvore ou Vegetação  | 6    |
| 17534265 | 1 | SUI - 15197 | 19/11/2023 15:24 | 21/11/2023 13:43 | Meio ambiente - Árvore ou Vegetação  | 201  |
| 17526665 | 1 | SUI - 15197 | 19/11/2023 15:32 | 19/11/2023 21:50 | Meio ambiente - Vento                | 122  |
| 17530670 | 1 | SUI - 15197 | 19/11/2023 18:59 | 20/11/2023 18:01 | Meio ambiente - Árvore ou Vegetação  | 307  |
| 17526794 | 1 | SUI - 15197 | 19/11/2023 18:50 | 19/11/2023 22:41 | Meio ambiente - Vento                | 52   |
| 17528333 | 1 | SUI - 15197 | 19/11/2023 18:22 | 20/11/2023 12:00 | Meio ambiente - Vento                | 1    |
| 17527600 | 1 | SUI - 15197 | 19/11/2023 18:12 | 20/11/2023 09:13 | Meio ambiente - Árvore ou Vegetação  | 1    |
| 17545013 | 2 | SUI - 15197 | 20/11/2023 14:10 | 21/11/2023 19:30 | Meio ambiente - Árvore ou Vegetação  | 1    |
| 17545013 | 1 | SUI - 15197 | 20/11/2023 14:10 | 21/11/2023 19:30 | Meio ambiente - Árvore ou Vegetação  | 1    |
| 17537857 | 2 | SUI - 15197 | 20/11/2023 06:40 | 21/11/2023 18:23 | Meio ambiente - Vento                | 63   |
| 17537857 | 1 | SUI - 15197 | 20/11/2023 06:40 | 21/11/2023 18:23 | Meio ambiente - Vento                | 2    |
| 17534335 | 1 | SUI - 15197 | 20/11/2023 07:45 | 21/11/2023 13:42 | Meio ambiente - Descarga Atmosférica | 1    |
| 17534209 | 1 | SUI - 15197 | 20/11/2023 06:45 | 21/11/2023 13:25 | Meio ambiente - Descarga Atmosférica | 4    |
| 17537801 | 1 | SUI - 15197 | 20/11/2023 04:29 | 21/11/2023 20:03 | Meio ambiente - Descarga Atmosférica | 3    |
| 17531873 | 1 | SUI - 15197 | 20/11/2023 18:57 | 20/11/2023 21:14 | Meio ambiente - Descarga Atmosférica | 4    |
| 17595225 | 1 | SUI - 15197 | 20/11/2023 12:32 | 21/11/2023 15:10 | Meio ambiente - Vento                | 2    |
| 17531789 | 1 | SUI - 15197 | 20/11/2023 15:40 | 20/11/2023 21:34 | Meio ambiente - Descarga Atmosférica | 21   |
| 17530510 | 1 | SUI - 15197 | 20/11/2023 07:11 | 20/11/2023 17:03 | Meio ambiente - Árvore ou Vegetação  | 8    |
| 17534166 | 1 | SUI - 15197 | 20/11/2023 14:31 | 21/11/2023 13:03 | Meio ambiente - Descarga Atmosférica | 2    |
| 17535662 | 1 | SUI - 15197 | 20/11/2023 13:48 | 21/11/2023 16:59 | Meio ambiente - Descarga Atmosférica | 2    |
| 17537287 | 1 | SUI - 15197 | 20/11/2023 13:35 | 21/11/2023 22:47 | Meio ambiente - Descarga Atmosférica | 1    |
| 17528940 | 1 | SUI - 15197 | 20/11/2023 06:14 | 20/11/2023 13:49 | Meio ambiente - Vento                | 21   |
| 17529057 | 2 | SUI - 15197 | 20/11/2023 06:14 | 20/11/2023 14:04 | Não classificada                     | 3    |
| 17529057 | 1 | SUI - 15197 | 20/11/2023 06:14 | 20/11/2023 14:04 | Não classificada                     | 50   |
| 17532002 | 1 | SUI - 15197 | 20/11/2023 12:24 | 20/11/2023 22:20 | Não classificada                     | 52   |
| 17539060 | 1 | SUI - 15197 | 20/11/2023 11:45 | 22/11/2023 11:07 | Meio ambiente - Descarga Atmosférica | 1    |
| 17536990 | 1 | SUI - 15197 | 20/11/2023 09:25 | 21/11/2023 21:31 | Meio ambiente - Descarga Atmosférica | 2    |
| 17538164 | 1 | SUI - 15197 | 20/11/2023 08:55 | 22/11/2023 09:27 | Meio ambiente - Descarga Atmosférica | 1    |
| 17531334 | 1 | SUI - 15197 | 20/11/2023 07:58 | 20/11/2023 19:25 | Meio ambiente - Árvore ou Vegetação  | 16   |
| 17528032 | 1 | SUI - 15197 | 20/11/2023 07:48 | 20/11/2023 10:46 | Não classificada                     | 16   |
| 17612966 | 8 | SUI - 15197 | 20/11/2023 13:43 | 23/11/2023 14:07 | Meio ambiente - Árvore ou Vegetação  | 25   |
| 17612966 | 7 | SUI - 15197 | 20/11/2023 13:43 | 21/11/2023 11:33 | Meio ambiente - Árvore ou Vegetação  | 50   |
| 17612966 | 6 | SUI - 15197 | 20/11/2023 13:43 | 21/11/2023 09:51 | Meio ambiente - Árvore ou Vegetação  | 18   |
| 17612966 | 5 | SUI - 15197 | 20/11/2023 13:43 | 21/11/2023 09:51 | Meio ambiente - Árvore ou Vegetação  | 4    |
| 17612966 | 4 | SUI - 15197 | 20/11/2023 13:43 | 21/11/2023 09:20 | Meio ambiente - Árvore ou Vegetação  | 351  |
| 17612966 | 3 | SUI - 15197 | 20/11/2023 13:43 | 21/11/2023 09:20 | Meio ambiente - Árvore ou Vegetação  | 2    |
| 17612966 | 2 | SUI - 15197 | 20/11/2023 13:43 | 21/11/2023 09:20 | Meio ambiente - Árvore ou Vegetação  | 4    |
| 17612966 | 1 | SUI - 15197 | 20/11/2023 13:43 | 20/11/2023 15:49 | Meio ambiente - Árvore ou Vegetação  | 62   |
| 17612963 | 4 | SUI - 15197 | 20/11/2023 07:55 | 20/11/2023 13:33 | Meio ambiente - Árvore ou Vegetação  | 481  |
| 17612963 | 3 | SUI - 15197 | 20/11/2023 07:55 | 20/11/2023 13:33 | Meio ambiente - Árvore ou Vegetação  | 31   |
| 17612963 | 2 | SUI - 15197 | 20/11/2023 07:55 | 20/11/2023 13:33 | Meio ambiente - Árvore ou Vegetação  | 4    |
| 17612963 | 1 | SUI - 15197 | 20/11/2023 07:55 | 20/11/2023 13:25 | Meio ambiente - Árvore ou Vegetação  | 119  |
| 17530783 | 1 | SUI - 15197 | 20/11/2023 07:16 | 20/11/2023 17:30 | Meio ambiente - Descarga Atmosférica | 8    |
| 17533957 | 1 | SUI - 15197 | 20/11/2023 06:38 | 21/11/2023 12:06 | Meio ambiente - Vento                | 14   |
| 17536791 | 1 | SUI - 15197 | 20/11/2023 06:22 | 21/11/2023 20:39 | Meio ambiente - Descarga Atmosférica | 3    |
| 17530157 | 1 | SUI - 15197 | 20/11/2023 06:10 | 20/11/2023 16:05 | Meio ambiente - Árvore ou Vegetação  | 5    |
| 17534333 | 1 | SUI - 15197 | 20/11/2023 05:59 | 21/11/2023 13:53 | Meio ambiente - Vento                | 28   |
| 17595349 | 1 | SUI - 15197 | 21/11/2023 14:39 | 21/11/2023 15:44 | Meio ambiente - Árvore ou Vegetação  | 1    |
| 17595348 | 3 | SUI - 15197 | 21/11/2023 05:21 | 29/11/2023 17:12 | Meio ambiente - Árvore ou Vegetação  | 1    |
| 17595348 | 2 | SUI - 15197 | 21/11/2023 05:21 | 29/11/2023 16:52 | Meio ambiente - Árvore ou Vegetação  | 1    |
| 17595348 | 1 | SUI - 15197 | 21/11/2023 05:21 | 21/11/2023 15:39 | Meio ambiente - Árvore ou Vegetação  | 9    |



|          |   |               |                  |                  |                                      |      |
|----------|---|---------------|------------------|------------------|--------------------------------------|------|
| 17535415 | 1 | SUI - 15197   | 21/11/2023 11:27 | 21/11/2023 15:19 | Não classificada                     | 69   |
| 17535388 | 1 | SUI - 15197   | 21/11/2023 10:12 | 21/11/2023 15:33 | Meio ambiente - Descarga Atmosférica | 3    |
| 17535387 | 1 | SUI - 15197   | 21/11/2023 10:11 | 21/11/2023 15:57 | Meio ambiente - Vento                | 1    |
| 17538369 | 1 | SUI - 15197   | 21/11/2023 09:57 | 22/11/2023 10:17 | Meio ambiente - Descarga Atmosférica | 12   |
| 17534013 | 1 | SUI - 15197   | 21/11/2023 08:35 | 21/11/2023 12:21 | Meio ambiente - Descarga Atmosférica | 1    |
| 17534659 | 1 | SUI - 15197   | 21/11/2023 10:00 | 21/11/2023 12:15 | Meio ambiente - Árvore ou Vegetação  | 71   |
| 17612967 | 1 | SUI - 15197   | 21/11/2023 12:36 | 21/11/2023 12:40 | Meio ambiente - Árvore ou Vegetação  | 119  |
| 17526191 | 1 | TCS D - 16336 | 19/11/2023 14:29 | 19/11/2023 18:26 | Meio ambiente - Descarga Atmosférica | 2    |
| 17534243 | 4 | TCS D - 16336 | 19/11/2023 15:53 | 21/11/2023 13:13 | Meio ambiente - Vento                | 13   |
| 17534243 | 3 | TCS D - 16336 | 19/11/2023 15:53 | 21/11/2023 13:13 | Meio ambiente - Vento                | 1    |
| 17534243 | 2 | TCS D - 16336 | 19/11/2023 15:53 | 21/11/2023 13:13 | Meio ambiente - Vento                | 10   |
| 17534243 | 1 | TCS D - 16336 | 19/11/2023 15:53 | 21/11/2023 13:13 | Meio ambiente - Vento                | 2    |
| 17541496 | 1 | TCS D - 16336 | 19/11/2023 18:16 | 22/11/2023 15:20 | Meio ambiente - Árvore ou Vegetação  | 8    |
| 17530655 | 1 | TCS D - 16336 | 19/11/2023 17:55 | 20/11/2023 18:25 | Meio ambiente - Vento                | 1    |
| 17530654 | 1 | TCS D - 16336 | 19/11/2023 17:49 | 20/11/2023 17:06 | Não classificada                     | 98   |
| 17582260 | 1 | TCS D - 16336 | 19/11/2023 17:48 | 20/11/2023 18:01 | Não classificada                     | 64   |
| 17533124 | 1 | TCS D - 16336 | 20/11/2023 15:05 | 21/11/2023 09:44 | Meio ambiente - Vento                | 1    |
| 17545918 | 3 | TCS D - 16336 | 20/11/2023 06:08 | 24/11/2023 12:00 | Meio ambiente - Árvore ou Vegetação  | 4    |
| 17545918 | 2 | TCS D - 16336 | 20/11/2023 06:08 | 20/11/2023 17:08 | Meio ambiente - Árvore ou Vegetação  | 9    |
| 17545918 | 1 | TCS D - 16336 | 20/11/2023 06:08 | 20/11/2023 12:59 | Meio ambiente - Árvore ou Vegetação  | 8    |
| 17536606 | 1 | TCS D - 16336 | 20/11/2023 07:51 | 21/11/2023 19:33 | Meio ambiente - Árvore ou Vegetação  | 4    |
| 17537888 | 1 | TCS D - 16336 | 20/11/2023 05:41 | 21/11/2023 10:03 | Meio ambiente - Vento                | 1    |
| 17536284 | 1 | TCS D - 16336 | 21/11/2023 12:08 | 21/11/2023 18:11 | Meio ambiente - Vento                | 8    |
| 17578421 | 1 | TCS D - 16336 | 22/11/2023 10:56 | 22/11/2023 14:43 | Meio ambiente - Árvore ou Vegetação  | 63   |
| 17537983 | 1 | TCS D - 16336 | 22/11/2023 05:43 | 22/11/2023 08:35 | Meio ambiente - Árvore ou Vegetação  | 3    |
| 17525129 | 2 | TCS U - 15196 | 19/11/2023 05:47 | 19/11/2023 12:43 | Meio ambiente - Árvore ou Vegetação  | 20   |
| 17525129 | 1 | TCS U - 15196 | 19/11/2023 05:47 | 19/11/2023 12:43 | Meio ambiente - Árvore ou Vegetação  | 21   |
| 17528371 | 1 | TCS U - 15196 | 19/11/2023 22:47 | 20/11/2023 11:58 | Meio ambiente - Vento                | 4    |
| 17526661 | 1 | TCS U - 15196 | 19/11/2023 17:44 | 19/11/2023 22:01 | Meio ambiente - Descarga Atmosférica | 137  |
| 17526938 | 1 | TCS U - 15196 | 19/11/2023 19:17 | 19/11/2023 23:36 | Meio ambiente - Descarga Atmosférica | 1    |
| 17539421 | 1 | TCS U - 15196 | 20/11/2023 09:56 | 22/11/2023 14:41 | Meio ambiente - Árvore ou Vegetação  | 5    |
| 17530914 | 1 | TCS U - 15196 | 20/11/2023 11:09 | 20/11/2023 18:31 | Meio ambiente - Árvore ou Vegetação  | 2    |
| 17530335 | 1 | TCS U - 15196 | 20/11/2023 10:18 | 20/11/2023 16:38 | Meio ambiente - Vento                | 3    |
| 17531730 | 1 | TCS U - 15196 | 20/11/2023 09:30 | 20/11/2023 20:26 | Meio ambiente - Vento                | 1    |
| 17531369 | 1 | TCS U - 15196 | 20/11/2023 09:21 | 20/11/2023 20:21 | Meio ambiente - Vento                | 3    |
| 17530854 | 1 | TCS U - 15196 | 20/11/2023 09:15 | 20/11/2023 17:36 | Meio ambiente - Vento                | 1    |
| 17540868 | 1 | TCS U - 15196 | 20/11/2023 09:11 | 22/11/2023 18:30 | Meio ambiente - Descarga Atmosférica | 2    |
| 17533436 | 1 | TCS U - 15196 | 20/11/2023 09:00 | 21/11/2023 10:34 | Não classificada                     | 1    |
| 17527877 | 1 | TCS U - 15196 | 20/11/2023 07:40 | 20/11/2023 10:20 | Meio ambiente - Descarga Atmosférica | 1    |
| 17528252 | 2 | TCS U - 15196 | 20/11/2023 06:18 | 20/11/2023 11:21 | Meio ambiente - Descarga Atmosférica | 5    |
| 17528252 | 1 | TCS U - 15196 | 20/11/2023 06:18 | 20/11/2023 11:21 | Meio ambiente - Descarga Atmosférica | 14   |
| 17528168 | 1 | TCS U - 15196 | 20/11/2023 06:17 | 20/11/2023 11:10 | Não classificada                     | 103  |
| 17531295 | 1 | TCS U - 15196 | 20/11/2023 05:45 | 20/11/2023 19:19 | Meio ambiente - Vento                | 1    |
| 17527230 | 1 | TCS U - 15196 | 20/11/2023 03:55 | 20/11/2023 06:59 | Meio ambiente - Vento                | 3    |
| 17537466 | 1 | TCS U - 15196 | 21/11/2023 12:30 | 21/11/2023 23:49 | Meio ambiente - Descarga Atmosférica | 1    |
| 17533473 | 1 | TCS U - 15196 | 21/11/2023 07:15 | 21/11/2023 10:38 | Meio ambiente - Descarga Atmosférica | 1    |
| 17594200 | 1 | TCS U - 15196 | 22/11/2023 16:53 | 23/11/2023 11:24 | Meio ambiente - Árvore ou Vegetação  | 104  |
| 17547819 | 3 | TCS U - 15196 | 22/11/2023 16:34 | 24/11/2023 19:30 | Meio ambiente - Árvore ou Vegetação  | 1    |
| 17547819 | 2 | TCS U - 15196 | 22/11/2023 16:34 | 23/11/2023 11:45 | Meio ambiente - Árvore ou Vegetação  | 15   |
| 17547819 | 1 | TCS U - 15196 | 22/11/2023 16:34 | 22/11/2023 23:07 | Meio ambiente - Árvore ou Vegetação  | 15   |
| 17541178 | 1 | TCS U - 15196 | 22/11/2023 16:43 | 22/11/2023 19:50 | Meio ambiente - Vento                | 105  |
| 17542221 | 1 | TCS U - 15196 | 22/11/2023 18:17 | 23/11/2023 07:45 | Meio ambiente - Descarga Atmosférica | 7    |
| 17540636 | 1 | TCS U - 15196 | 22/11/2023 13:20 | 22/11/2023 17:45 | Meio ambiente - Vento                | 1    |
| 17540869 | 1 | TCS U - 15196 | 22/11/2023 15:58 | 22/11/2023 18:30 | Meio ambiente - Descarga Atmosférica | 106  |
| 17526419 | 1 | TOE - 15195   | 19/11/2023 17:19 | 19/11/2023 20:25 | Meio ambiente - Árvore ou Vegetação  | 39   |
| 17526010 | 1 | TOE - 15195   | 19/11/2023 13:59 | 19/11/2023 17:15 | Meio ambiente - Descarga Atmosférica | 2    |
| 17585260 | 2 | TOE - 15195   | 19/11/2023 17:08 | 19/11/2023 20:48 | Meio ambiente - Vento                | 272  |
| 17585260 | 1 | TOE - 15195   | 19/11/2023 17:08 | 19/11/2023 17:34 | Meio ambiente - Vento                | 1273 |
| 17585256 | 9 | TOE - 15195   | 19/11/2023 13:35 | 19/11/2023 16:53 | Meio ambiente - Vento                | 119  |

|          |   |              |                  |                  |                                      |      |
|----------|---|--------------|------------------|------------------|--------------------------------------|------|
| 17585256 | 8 | TOE - 15195  | 19/11/2023 13:35 | 19/11/2023 16:53 | Meio ambiente - Vento                | 2    |
| 17585256 | 7 | TOE - 15195  | 19/11/2023 13:35 | 19/11/2023 16:53 | Meio ambiente - Vento                | 3134 |
| 17585256 | 6 | TOE - 15195  | 19/11/2023 13:35 | 19/11/2023 16:44 | Meio ambiente - Vento                | 191  |
| 17585256 | 5 | TOE - 15195  | 19/11/2023 13:35 | 19/11/2023 16:44 | Meio ambiente - Vento                | 5127 |
| 17585256 | 4 | TOE - 15195  | 19/11/2023 13:35 | 19/11/2023 16:44 | Meio ambiente - Vento                | 63   |
| 17585256 | 3 | TOE - 15195  | 19/11/2023 13:35 | 19/11/2023 16:44 | Meio ambiente - Vento                | 3    |
| 17539014 | 1 | TOE - 15195  | 19/11/2023 08:10 | 22/11/2023 12:37 | Meio ambiente - Árvore ou Vegetação  | 2    |
| 17526679 | 1 | TOE - 15195  | 19/11/2023 18:33 | 19/11/2023 21:49 | Meio ambiente - Descarga Atmosférica | 2    |
| 17531849 | 1 | TOE - 15195  | 20/11/2023 17:53 | 20/11/2023 21:09 | Meio ambiente - Árvore ou Vegetação  | 3    |
| 17529102 | 1 | TOE - 15195  | 20/11/2023 10:41 | 20/11/2023 13:58 | Meio ambiente - Árvore ou Vegetação  | 1    |
| 17528424 | 1 | TOE - 15195  | 20/11/2023 08:39 | 20/11/2023 11:56 | Meio ambiente - Árvore ou Vegetação  | 7    |
| 17530762 | 1 | TOE - 15195  | 20/11/2023 06:16 | 20/11/2023 16:51 | Meio ambiente - Vento                | 1    |
| 17536574 | 1 | TOE - 15195  | 21/11/2023 16:27 | 21/11/2023 19:23 | Não classificada                     | 2    |
| 17535515 | 1 | TOE - 15195  | 21/11/2023 13:41 | 21/11/2023 16:13 | Não classificada                     | 1    |
| 17534870 | 1 | TOE - 15195  | 21/11/2023 10:43 | 21/11/2023 14:30 | Meio ambiente - Árvore ou Vegetação  | 6    |
| 17540037 | 1 | TOE - 15195  | 22/11/2023 14:04 | 22/11/2023 15:43 | Meio ambiente - Árvore ou Vegetação  | 103  |
| 17526458 | 1 | TOTU - 16335 | 19/11/2023 16:42 | 19/11/2023 20:11 | Meio ambiente - Vento                | 3    |
| 17529217 | 1 | TOTU - 16335 | 19/11/2023 20:15 | 20/11/2023 11:16 | Meio ambiente - Vento                | 1    |
| 17527330 | 1 | TOTU - 16335 | 19/11/2023 19:56 | 20/11/2023 07:47 | Meio ambiente - Árvore ou Vegetação  | 3    |
| 17527177 | 1 | TOTU - 16335 | 19/11/2023 19:45 | 19/11/2023 22:13 | Meio ambiente - Árvore ou Vegetação  | 1904 |
| 17526742 | 1 | TOTU - 16335 | 19/11/2023 19:16 | 19/11/2023 22:10 | Meio ambiente - Árvore ou Vegetação  | 109  |
| 17595274 | 1 | TOTU - 16335 | 20/11/2023 19:49 | 21/11/2023 14:40 | Meio ambiente - Árvore ou Vegetação  | 3    |
| 17531794 | 1 | TOTU - 16335 | 20/11/2023 16:00 | 20/11/2023 20:44 | Não classificada                     | 62   |
| 17538693 | 3 | TOTU - 16335 | 20/11/2023 13:07 | 22/11/2023 11:00 | Meio ambiente - Árvore ou Vegetação  | 36   |
| 17538693 | 2 | TOTU - 16335 | 20/11/2023 13:07 | 20/11/2023 23:48 | Meio ambiente - Árvore ou Vegetação  | 23   |
| 17538693 | 1 | TOTU - 16335 | 20/11/2023 13:07 | 20/11/2023 21:57 | Meio ambiente - Árvore ou Vegetação  | 17   |
| 17529847 | 1 | TOTU - 16335 | 20/11/2023 12:21 | 20/11/2023 14:51 | Meio ambiente - Árvore ou Vegetação  | 2    |
| 17529729 | 1 | TOTU - 16335 | 20/11/2023 09:18 | 20/11/2023 14:56 | Meio ambiente - Árvore ou Vegetação  | 2    |
| 17529719 | 1 | TOTU - 16335 | 20/11/2023 09:08 | 20/11/2023 14:54 | Meio ambiente - Árvore ou Vegetação  | 6    |
| 17527962 | 1 | TOTU - 16335 | 20/11/2023 09:09 | 20/11/2023 10:34 | Meio ambiente - Árvore ou Vegetação  | 30   |
| 17527818 | 1 | TOTU - 16335 | 20/11/2023 08:09 | 20/11/2023 09:57 | Meio ambiente - Vento                | 76   |
| 17595276 | 1 | TOTU - 16335 | 21/11/2023 11:00 | 21/11/2023 14:40 | Meio ambiente - Árvore ou Vegetação  | 29   |
| 17595275 | 1 | TOTU - 16335 | 21/11/2023 10:30 | 21/11/2023 14:40 | Meio ambiente - Árvore ou Vegetação  | 36   |
| 17526573 | 1 | TSPU - 15193 | 19/11/2023 17:34 | 19/11/2023 20:54 | Meio ambiente - Vento                | 204  |
| 17583746 | 1 | TSPU - 15193 | 19/11/2023 20:10 | 19/11/2023 20:22 | Meio ambiente - Vento                | 1    |
| 17583745 | 1 | TSPU - 15193 | 19/11/2023 19:21 | 19/11/2023 19:32 | Meio ambiente - Vento                | 1    |
| 17583743 | 1 | TSPU - 15193 | 19/11/2023 17:37 | 19/11/2023 19:12 | Meio ambiente - Vento                | 1    |
| 17526644 | 1 | TSPU - 15193 | 19/11/2023 16:12 | 19/11/2023 21:31 | Meio ambiente - Vento                | 4    |
| 17528815 | 2 | TSPU - 15193 | 19/11/2023 12:39 | 20/11/2023 13:27 | Meio ambiente - Vento                | 2    |
| 17528815 | 1 | TSPU - 15193 | 19/11/2023 12:39 | 20/11/2023 13:27 | Meio ambiente - Vento                | 21   |
| 17524992 | 2 | TSPU - 15193 | 19/11/2023 08:54 | 19/11/2023 11:41 | Meio ambiente - Vento                | 6    |
| 17524992 | 1 | TSPU - 15193 | 19/11/2023 08:54 | 19/11/2023 11:41 | Meio ambiente - Vento                | 2    |
| 17609428 | 2 | TSPU - 15193 | 19/11/2023 17:44 | 21/11/2023 14:35 | Meio ambiente - Vento                | 4    |
| 17609428 | 1 | TSPU - 15193 | 19/11/2023 17:44 | 21/11/2023 14:35 | Meio ambiente - Vento                | 13   |
| 17538755 | 1 | TSPU - 15193 | 21/11/2023 09:03 | 22/11/2023 11:34 | Meio ambiente - Árvore ou Vegetação  | 2    |
| 17542789 | 1 | TSPU - 15193 | 22/11/2023 13:22 | 23/11/2023 10:37 | Meio ambiente - Árvore ou Vegetação  | 1    |
| 17540893 | 1 | TSPU - 15193 | 22/11/2023 07:50 | 22/11/2023 18:40 | Não classificada                     | 1    |
| 17526093 | 1 | TTD - 15192  | 19/11/2023 15:51 | 19/11/2023 17:50 | Não classificada                     | 4    |
| 17531199 | 1 | TTD - 15192  | 19/11/2023 12:29 | 19/11/2023 15:59 | Meio ambiente - Vento                | 71   |
| 17532533 | 1 | TTD - 15192  | 20/11/2023 23:43 | 21/11/2023 03:52 | Meio ambiente - Descarga Atmosférica | 56   |
| 17531611 | 1 | TTD - 15192  | 20/11/2023 18:33 | 20/11/2023 20:02 | Meio ambiente - Árvore ou Vegetação  | 637  |
| 17530526 | 1 | TTD - 15192  | 20/11/2023 15:02 | 20/11/2023 16:17 | Não classificada                     | 183  |
| 17529851 | 1 | TTD - 15192  | 20/11/2023 12:24 | 20/11/2023 15:21 | Meio ambiente - Descarga Atmosférica | 93   |
| 17530938 | 1 | TTD - 15192  | 20/11/2023 11:42 | 20/11/2023 18:02 | Meio ambiente - Descarga Atmosférica | 5    |
| 17529819 | 1 | TTD - 15192  | 20/11/2023 11:37 | 20/11/2023 15:43 | Meio ambiente - Árvore ou Vegetação  | 4    |
| 17528455 | 1 | TTD - 15192  | 20/11/2023 11:25 | 20/11/2023 11:54 | Meio ambiente - Descarga Atmosférica | 1    |
| 17537144 | 3 | TTD - 15192  | 20/11/2023 11:22 | 21/11/2023 14:30 | Meio ambiente - Vento                | 6    |
| 17537144 | 2 | TTD - 15192  | 20/11/2023 11:22 | 20/11/2023 15:00 | Meio ambiente - Vento                | 6    |
| 17537144 | 1 | TTD - 15192  | 20/11/2023 11:22 | 20/11/2023 13:28 | Meio ambiente - Vento                | 1416 |

|          |   |              |                  |                  |                                      |      |
|----------|---|--------------|------------------|------------------|--------------------------------------|------|
| 17537143 | 2 | TTD - 15192  | 20/11/2023 09:03 | 20/11/2023 10:53 | Meio ambiente - Vento                | 250  |
| 17537143 | 1 | TTD - 15192  | 20/11/2023 09:03 | 20/11/2023 10:14 | Meio ambiente - Vento                | 1428 |
| 17527625 | 1 | TTD - 15192  | 20/11/2023 06:00 | 20/11/2023 09:08 | Não classificada                     | 36   |
| 17527462 | 1 | TTD - 15192  | 20/11/2023 02:29 | 20/11/2023 08:29 | Meio ambiente - Vento                | 44   |
| 17536318 | 1 | TTD - 15192  | 21/11/2023 14:50 | 21/11/2023 18:13 | Não classificada                     | 4    |
| 17533392 | 1 | TTD - 15192  | 21/11/2023 07:01 | 21/11/2023 10:20 | Meio ambiente - Descarga Atmosférica | 11   |
| 17533153 | 1 | TTD - 15192  | 21/11/2023 05:13 | 21/11/2023 09:40 | Não classificada                     | 4    |
| 17533536 | 1 | TTD - 15192  | 21/11/2023 01:42 | 21/11/2023 10:50 | Meio ambiente - Descarga Atmosférica | 2    |
| 17535720 | 1 | TTD - 15192  | 21/11/2023 11:16 | 21/11/2023 12:00 | Meio ambiente - Árvore ou Vegetação  | 286  |
| 17535719 | 1 | TTD - 15192  | 21/11/2023 09:45 | 21/11/2023 12:00 | Meio ambiente - Árvore ou Vegetação  | 19   |
| 17535289 | 1 | UHGF - 15191 | 19/11/2023 18:31 | 21/11/2023 16:21 | Meio ambiente - Vento                | 1    |
| 17530688 | 1 | UHGF - 15191 | 19/11/2023 20:02 | 20/11/2023 18:00 | Meio ambiente - Descarga Atmosférica | 1    |
| 17527713 | 1 | UHGF - 15191 | 19/11/2023 18:43 | 20/11/2023 10:07 | Meio ambiente - Árvore ou Vegetação  | 60   |
| 17527017 | 1 | UHGF - 15191 | 19/11/2023 19:17 | 20/11/2023 00:21 | Meio ambiente - Árvore ou Vegetação  | 39   |
| 17536886 | 1 | UHGF - 15191 | 20/11/2023 22:28 | 21/11/2023 20:51 | Meio ambiente - Vento                | 1    |
| 17534068 | 1 | UHGF - 15191 | 20/11/2023 15:34 | 21/11/2023 12:39 | Meio ambiente - Descarga Atmosférica | 1    |
| 17531613 | 1 | UHGF - 15191 | 20/11/2023 18:34 | 20/11/2023 20:16 | Não classificada                     | 11   |
| 17531492 | 2 | UHGF - 15191 | 20/11/2023 14:57 | 20/11/2023 18:57 | Meio ambiente - Vento                | 21   |
| 17531492 | 1 | UHGF - 15191 | 20/11/2023 14:57 | 20/11/2023 18:57 | Meio ambiente - Vento                | 5    |
| 17529919 | 1 | UHGF - 15191 | 20/11/2023 14:45 | 20/11/2023 15:32 | Meio ambiente - Descarga Atmosférica | 1    |
| 17531023 | 1 | UHGF - 15191 | 20/11/2023 13:45 | 20/11/2023 18:14 | Meio ambiente - Vento                | 9    |
| 17530974 | 1 | UHGF - 15191 | 20/11/2023 12:50 | 20/11/2023 18:16 | Meio ambiente - Descarga Atmosférica | 2    |
| 17535657 | 1 | UHGF - 15191 | 20/11/2023 12:06 | 21/11/2023 17:08 | Meio ambiente - Árvore ou Vegetação  | 2    |
| 17530928 | 1 | UHGF - 15191 | 20/11/2023 11:28 | 20/11/2023 17:33 | Meio ambiente - Vento                | 13   |
| 17531413 | 1 | UHGF - 15191 | 20/11/2023 09:29 | 20/11/2023 15:38 | Meio ambiente - Árvore ou Vegetação  | 22   |
| 17528555 | 1 | UHGF - 15191 | 20/11/2023 06:56 | 20/11/2023 12:47 | Meio ambiente - Vento                | 64   |
| 17528047 | 1 | UHGF - 15191 | 20/11/2023 09:42 | 20/11/2023 10:50 | Não classificada                     | 7    |
| 17529297 | 1 | UHGF - 15191 | 20/11/2023 09:17 | 20/11/2023 14:43 | Meio ambiente - Descarga Atmosférica | 1    |
| 17535301 | 1 | UHGF - 15191 | 20/11/2023 08:56 | 21/11/2023 16:08 | Meio ambiente - Descarga Atmosférica | 9    |
| 17530261 | 1 | UHGF - 15191 | 20/11/2023 08:26 | 20/11/2023 16:29 | Não classificada                     | 12   |
| 17533573 | 1 | UHGF - 15191 | 20/11/2023 07:16 | 21/11/2023 10:59 | Meio ambiente - Descarga Atmosférica | 1    |
| 17529597 | 4 | UHGF - 15191 | 20/11/2023 06:40 | 20/11/2023 14:58 | Meio ambiente - Descarga Atmosférica | 33   |
| 17529597 | 3 | UHGF - 15191 | 20/11/2023 06:40 | 20/11/2023 14:58 | Meio ambiente - Descarga Atmosférica | 139  |
| 17529597 | 2 | UHGF - 15191 | 20/11/2023 06:40 | 20/11/2023 14:58 | Meio ambiente - Descarga Atmosférica | 2    |
| 17529597 | 1 | UHGF - 15191 | 20/11/2023 06:40 | 20/11/2023 14:58 | Meio ambiente - Descarga Atmosférica | 66   |
| 17529043 | 1 | UHGF - 15191 | 20/11/2023 04:08 | 20/11/2023 13:56 | Meio ambiente - Vento                | 46   |
| 17540731 | 1 | UHGF - 15191 | 21/11/2023 20:22 | 22/11/2023 17:53 | Meio ambiente - Descarga Atmosférica | 2    |
| 17537414 | 1 | UHGF - 15191 | 21/11/2023 21:24 | 21/11/2023 23:12 | Meio ambiente - Vento                | 528  |
| 17537413 | 4 | UHGF - 15191 | 21/11/2023 19:10 | 21/11/2023 23:18 | Meio ambiente - Vento                | 133  |
| 17537413 | 3 | UHGF - 15191 | 21/11/2023 19:10 | 21/11/2023 20:36 | Meio ambiente - Vento                | 2371 |
| 17537413 | 2 | UHGF - 15191 | 21/11/2023 19:10 | 21/11/2023 20:23 | Meio ambiente - Vento                | 770  |
| 17537413 | 1 | UHGF - 15191 | 21/11/2023 19:10 | 21/11/2023 19:15 | Meio ambiente - Vento                | 2082 |
| 17536836 | 1 | UHGF - 15191 | 21/11/2023 16:43 | 21/11/2023 20:07 | Meio ambiente - Descarga Atmosférica | 1    |
| 17535188 | 1 | UHGF - 15191 | 21/11/2023 08:31 | 21/11/2023 15:38 | Meio ambiente - Vento                | 5    |
| 17535429 | 1 | UHGF - 15191 | 21/11/2023 11:49 | 21/11/2023 16:12 | Meio ambiente - Descarga Atmosférica | 2    |
| 17534884 | 1 | UHGF - 15191 | 21/11/2023 11:10 | 21/11/2023 14:59 | Meio ambiente - Descarga Atmosférica | 1    |
| 17536059 | 1 | UHGF - 15191 | 21/11/2023 09:41 | 21/11/2023 17:30 | Meio ambiente - Descarga Atmosférica | 1    |
| 17536553 | 1 | UHGF - 15191 | 21/11/2023 08:51 | 21/11/2023 19:18 | Meio ambiente - Descarga Atmosférica | 4    |
| 17559117 | 1 | UHGF - 15191 | 22/11/2023 17:58 | 22/11/2023 18:05 | Não classificada                     | 5    |
| 17541086 | 1 | UHGF - 15191 | 22/11/2023 15:15 | 22/11/2023 19:30 | Não classificada                     | 1    |
| 17538860 | 1 | UHGF - 15191 | 22/11/2023 09:51 | 22/11/2023 11:43 | Meio ambiente - Árvore ou Vegetação  | 41   |
| 17538523 | 1 | UHGF - 15191 | 22/11/2023 08:35 | 22/11/2023 10:15 | Meio ambiente - Descarga Atmosférica | 1    |
| 17538485 | 1 | UHGF - 15191 | 22/11/2023 05:40 | 22/11/2023 10:41 | Meio ambiente - Árvore ou Vegetação  | 1    |
| 17534262 | 1 | UHIT - 15190 | 19/11/2023 17:26 | 21/11/2023 13:33 | Meio ambiente - Vento                | 1    |
| 17530644 | 1 | UHIT - 15190 | 19/11/2023 16:56 | 20/11/2023 17:33 | Meio ambiente - Vento                | 6    |
| 17562586 | 2 | UHIT - 15190 | 19/11/2023 18:32 | 19/11/2023 18:37 | Meio ambiente - Vento                | 2    |
| 17562585 | 3 | UHIT - 15190 | 19/11/2023 16:28 | 19/11/2023 16:35 | Meio ambiente - Vento                | 2    |
| 17545505 | 1 | UHIT - 15190 | 19/11/2023 16:04 | 24/11/2023 09:21 | Meio ambiente - Descarga Atmosférica | 1    |
| 17526772 | 1 | UHIT - 15190 | 19/11/2023 15:41 | 19/11/2023 22:42 | Meio ambiente - Árvore ou Vegetação  | 364  |

|          |   |              |                  |                  |                                      |      |
|----------|---|--------------|------------------|------------------|--------------------------------------|------|
| 17529007 | 2 | UHIT - 15190 | 19/11/2023 09:14 | 20/11/2023 13:15 | Meio ambiente - Vento                | 44   |
| 17529007 | 1 | UHIT - 15190 | 19/11/2023 09:14 | 19/11/2023 14:53 | Meio ambiente - Vento                | 12   |
| 17535610 | 1 | UHIT - 15190 | 19/11/2023 15:55 | 21/11/2023 16:48 | Meio ambiente - Árvore ou Vegetação  | 15   |
| 17527180 | 3 | UHIT - 15190 | 19/11/2023 17:36 | 19/11/2023 23:50 | Não classificada                     | 1833 |
| 17527180 | 2 | UHIT - 15190 | 19/11/2023 17:36 | 19/11/2023 23:50 | Não classificada                     | 46   |
| 17532140 | 8 | UHIT - 15190 | 19/11/2023 19:03 | 20/11/2023 15:20 | Meio ambiente - Vento                | 42   |
| 17532140 | 7 | UHIT - 15190 | 19/11/2023 19:03 | 20/11/2023 03:39 | Meio ambiente - Vento                | 46   |
| 17532140 | 6 | UHIT - 15190 | 19/11/2023 19:03 | 20/11/2023 02:28 | Meio ambiente - Vento                | 14   |
| 17532140 | 5 | UHIT - 15190 | 19/11/2023 19:03 | 20/11/2023 02:28 | Meio ambiente - Vento                | 3    |
| 17532140 | 4 | UHIT - 15190 | 19/11/2023 19:03 | 20/11/2023 00:59 | Meio ambiente - Vento                | 10   |
| 17532140 | 3 | UHIT - 15190 | 19/11/2023 19:03 | 20/11/2023 00:21 | Meio ambiente - Vento                | 92   |
| 17532140 | 2 | UHIT - 15190 | 19/11/2023 19:03 | 20/11/2023 00:21 | Meio ambiente - Vento                | 2    |
| 17532140 | 1 | UHIT - 15190 | 19/11/2023 19:03 | 20/11/2023 00:21 | Meio ambiente - Vento                | 18   |
| 17532139 | 1 | UHIT - 15190 | 19/11/2023 18:49 | 20/11/2023 22:36 | Meio ambiente - Descarga Atmosférica | 1    |
| 17533504 | 1 | UHIT - 15190 | 19/11/2023 18:14 | 21/11/2023 10:46 | Meio ambiente - Descarga Atmosférica | 7    |
| 17533608 | 1 | UHIT - 15190 | 20/11/2023 19:58 | 21/11/2023 11:10 | Meio ambiente - Descarga Atmosférica | 9    |
| 17534340 | 1 | UHIT - 15190 | 20/11/2023 09:29 | 21/11/2023 13:52 | Meio ambiente - Descarga Atmosférica | 3    |
| 17532827 | 1 | UHIT - 15190 | 20/11/2023 15:35 | 21/11/2023 08:33 | Meio ambiente - Descarga Atmosférica | 1    |
| 17530323 | 1 | UHIT - 15190 | 20/11/2023 09:54 | 20/11/2023 15:51 | Meio ambiente - Descarga Atmosférica | 1    |
| 17529723 | 1 | UHIT - 15190 | 20/11/2023 09:12 | 20/11/2023 15:06 | Meio ambiente - Descarga Atmosférica | 13   |
| 17532825 | 1 | UHIT - 15190 | 20/11/2023 14:21 | 21/11/2023 08:25 | Meio ambiente - Descarga Atmosférica | 18   |
| 17533821 | 1 | UHIT - 15190 | 20/11/2023 11:20 | 21/11/2023 11:42 | Meio ambiente - Vento                | 1    |
| 17563006 | 3 | UHIT - 15190 | 20/11/2023 05:26 | 20/11/2023 08:02 | Meio ambiente - Descarga Atmosférica | 1836 |
| 17563006 | 2 | UHIT - 15190 | 20/11/2023 05:26 | 20/11/2023 08:02 | Meio ambiente - Descarga Atmosférica | 46   |
| 17533287 | 1 | UHIT - 15190 | 20/11/2023 07:45 | 21/11/2023 10:05 | Meio ambiente - Vento                | 10   |
| 17545506 | 1 | UHIT - 15190 | 20/11/2023 07:25 | 24/11/2023 09:28 | Meio ambiente - Descarga Atmosférica | 1    |
| 17535018 | 1 | UHIT - 15190 | 20/11/2023 06:34 | 21/11/2023 15:45 | Meio ambiente - Descarga Atmosférica | 10   |
| 17531292 | 2 | UHIT - 15190 | 20/11/2023 05:10 | 20/11/2023 19:08 | Meio ambiente - Descarga Atmosférica | 147  |
| 17531292 | 1 | UHIT - 15190 | 20/11/2023 05:10 | 20/11/2023 19:08 | Meio ambiente - Descarga Atmosférica | 1    |
| 17582835 | 2 | UHIT - 15190 | 20/11/2023 04:36 | 20/11/2023 17:02 | Meio ambiente - Vento                | 27   |
| 17582835 | 1 | UHIT - 15190 | 20/11/2023 04:36 | 20/11/2023 17:02 | Meio ambiente - Vento                | 1    |
| 17533661 | 1 | UHIT - 15190 | 20/11/2023 04:24 | 21/11/2023 11:22 | Meio ambiente - Vento                | 1    |
| 17532141 | 3 | UHIT - 15190 | 20/11/2023 03:11 | 20/11/2023 03:19 | Meio ambiente - Vento                | 116  |
| 17532141 | 2 | UHIT - 15190 | 20/11/2023 03:11 | 20/11/2023 03:19 | Meio ambiente - Vento                | 5    |
| 17532141 | 1 | UHIT - 15190 | 20/11/2023 03:11 | 20/11/2023 03:19 | Meio ambiente - Vento                | 18   |
| 17543114 | 1 | UHIT - 15190 | 21/11/2023 13:48 | 23/11/2023 12:07 | Meio ambiente - Árvore ou Vegetação  | 1    |
| 17550739 | 6 | UHIT - 15190 | 21/11/2023 23:31 | 23/11/2023 16:15 | Não classificada                     | 32   |
| 17550739 | 5 | UHIT - 15190 | 21/11/2023 23:31 | 23/11/2023 16:14 | Não classificada                     | 130  |
| 17550739 | 4 | UHIT - 15190 | 21/11/2023 23:31 | 23/11/2023 16:14 | Não classificada                     | 2    |
| 17550739 | 3 | UHIT - 15190 | 21/11/2023 23:31 | 23/11/2023 15:47 | Não classificada                     | 2    |
| 17550739 | 2 | UHIT - 15190 | 21/11/2023 23:31 | 22/11/2023 09:07 | Não classificada                     | 31   |
| 17550739 | 1 | UHIT - 15190 | 21/11/2023 23:31 | 22/11/2023 06:05 | Não classificada                     | 50   |
| 17550738 | 2 | UHIT - 15190 | 21/11/2023 23:24 | 21/11/2023 23:31 | Não classificada                     | 245  |
| 17550738 | 1 | UHIT - 15190 | 21/11/2023 23:24 | 21/11/2023 23:31 | Não classificada                     | 2    |
| 17546368 | 3 | UHIT - 15190 | 21/11/2023 10:26 | 24/11/2023 14:40 | Meio ambiente - Árvore ou Vegetação  | 2    |
| 17546368 | 2 | UHIT - 15190 | 21/11/2023 10:26 | 22/11/2023 12:41 | Meio ambiente - Árvore ou Vegetação  | 18   |
| 17546368 | 1 | UHIT - 15190 | 21/11/2023 10:26 | 21/11/2023 18:22 | Meio ambiente - Árvore ou Vegetação  | 21   |
| 17539979 | 1 | UHIT - 15190 | 22/11/2023 08:21 | 22/11/2023 15:44 | Meio ambiente - Árvore ou Vegetação  | 10   |
| 17550741 | 7 | UHIT - 15190 | 22/11/2023 09:08 | 25/11/2023 14:40 | Não classificada                     | 7    |
| 17550741 | 6 | UHIT - 15190 | 22/11/2023 09:08 | 24/11/2023 11:01 | Não classificada                     | 2    |
| 17550741 | 5 | UHIT - 15190 | 22/11/2023 09:08 | 23/11/2023 17:17 | Não classificada                     | 8    |
| 17550741 | 4 | UHIT - 15190 | 22/11/2023 09:08 | 23/11/2023 15:39 | Não classificada                     | 8    |
| 17550741 | 3 | UHIT - 15190 | 22/11/2023 09:08 | 22/11/2023 20:55 | Não classificada                     | 5    |
| 17550741 | 2 | UHIT - 15190 | 22/11/2023 09:08 | 22/11/2023 10:07 | Não classificada                     | 1    |
| 17550741 | 1 | UHIT - 15190 | 22/11/2023 09:08 | 22/11/2023 09:29 | Não classificada                     | 50   |
| 17550740 | 1 | UHIT - 15190 | 22/11/2023 07:40 | 22/11/2023 07:56 | Não classificada                     | 50   |
| 17525664 | 2 | UHJS - 16263 | 19/11/2023 12:52 | 19/11/2023 15:25 | Não classificada                     | 220  |
| 17525664 | 1 | UHJS - 16263 | 19/11/2023 12:52 | 19/11/2023 15:25 | Não classificada                     | 28   |
| 17532264 | 4 | UHJS - 16263 | 19/11/2023 22:58 | 20/11/2023 19:30 | Meio ambiente - Vento                | 1    |

|          |   |              |                  |                  |                                      |      |
|----------|---|--------------|------------------|------------------|--------------------------------------|------|
| 17529518 | 5 | UHJS - 16263 | 19/11/2023 19:07 | 19/11/2023 23:35 | Meio ambiente - Árvore ou Vegetação  | 9    |
| 17529518 | 4 | UHJS - 16263 | 19/11/2023 19:07 | 19/11/2023 23:19 | Meio ambiente - Árvore ou Vegetação  | 36   |
| 17529518 | 3 | UHJS - 16263 | 19/11/2023 19:07 | 19/11/2023 21:54 | Meio ambiente - Árvore ou Vegetação  | 70   |
| 17529518 | 2 | UHJS - 16263 | 19/11/2023 19:07 | 19/11/2023 21:30 | Meio ambiente - Árvore ou Vegetação  | 48   |
| 17529518 | 1 | UHJS - 16263 | 19/11/2023 19:07 | 19/11/2023 21:30 | Meio ambiente - Árvore ou Vegetação  | 1    |
| 17528492 | 1 | UHJS - 16263 | 19/11/2023 18:24 | 20/11/2023 12:28 | Meio ambiente - Descarga Atmosférica | 1    |
| 17531046 | 1 | UHJS - 16263 | 20/11/2023 14:14 | 20/11/2023 17:29 | Meio ambiente - Árvore ou Vegetação  | 11   |
| 17530945 | 1 | UHJS - 16263 | 20/11/2023 11:54 | 20/11/2023 17:30 | Não classificada                     | 1    |
| 17530388 | 1 | UHJS - 16263 | 20/11/2023 11:50 | 20/11/2023 16:35 | Meio ambiente - Descarga Atmosférica | 7    |
| 17528163 | 1 | UHJS - 16263 | 20/11/2023 00:56 | 20/11/2023 11:10 | Meio ambiente - Descarga Atmosférica | 4    |
| 17527680 | 2 | UHJS - 16263 | 20/11/2023 05:56 | 20/11/2023 09:19 | Não classificada                     | 220  |
| 17527680 | 1 | UHJS - 16263 | 20/11/2023 05:56 | 20/11/2023 09:19 | Não classificada                     | 28   |
| 17535475 | 1 | UHJS - 16263 | 21/11/2023 12:59 | 21/11/2023 15:20 | Meio ambiente - Árvore ou Vegetação  | 63   |
| 17540658 | 2 | UHJS - 16263 | 22/11/2023 12:23 | 22/11/2023 17:50 | Meio ambiente - Árvore ou Vegetação  | 220  |
| 17540658 | 1 | UHJS - 16263 | 22/11/2023 12:23 | 22/11/2023 17:50 | Meio ambiente - Árvore ou Vegetação  | 28   |
| 17611744 | 2 | UHJS - 16263 | 22/11/2023 13:00 | 22/11/2023 16:22 | Meio ambiente - Árvore ou Vegetação  | 9    |
| 17611744 | 1 | UHJS - 16263 | 22/11/2023 13:00 | 22/11/2023 16:22 | Meio ambiente - Árvore ou Vegetação  | 7    |
| 17626539 | 1 | UHJS - 16263 | 22/11/2023 09:55 | 22/11/2023 13:00 | Meio ambiente - Descarga Atmosférica | 3    |
| 17626538 | 1 | UHJS - 16263 | 22/11/2023 09:55 | 22/11/2023 10:10 | Meio ambiente - Descarga Atmosférica | 6    |
| 17626537 | 1 | UHJS - 16263 | 22/11/2023 08:43 | 22/11/2023 10:10 | Meio ambiente - Descarga Atmosférica | 8    |
| 17538272 | 1 | UHJS - 16263 | 22/11/2023 07:11 | 22/11/2023 09:47 | Meio ambiente - Descarga Atmosférica | 5    |
| 17529171 | 1 | UHMS - 16262 | 19/11/2023 14:47 | 20/11/2023 14:32 | Meio ambiente - Descarga Atmosférica | 1    |
| 17525654 | 1 | UHMS - 16262 | 19/11/2023 12:03 | 19/11/2023 15:40 | Meio ambiente - Vento                | 1    |
| 17532264 | 4 | UHMS - 16262 | 19/11/2023 22:58 | 20/11/2023 19:30 | Meio ambiente - Vento                | 13   |
| 17532264 | 3 | UHMS - 16262 | 19/11/2023 22:58 | 20/11/2023 04:09 | Meio ambiente - Vento                | 757  |
| 17532264 | 2 | UHMS - 16262 | 19/11/2023 22:58 | 20/11/2023 01:26 | Meio ambiente - Vento                | 950  |
| 17532264 | 1 | UHMS - 16262 | 19/11/2023 22:58 | 20/11/2023 00:39 | Meio ambiente - Vento                | 560  |
| 17532263 | 2 | UHMS - 16262 | 19/11/2023 22:58 | 19/11/2023 23:31 | Meio ambiente - Vento                | 351  |
| 17532263 | 1 | UHMS - 16262 | 19/11/2023 22:58 | 19/11/2023 23:31 | Meio ambiente - Vento                | 6025 |
| 17532262 | 5 | UHMS - 16262 | 19/11/2023 22:58 | 19/11/2023 23:05 | Meio ambiente - Vento                | 998  |
| 17532262 | 4 | UHMS - 16262 | 19/11/2023 22:58 | 19/11/2023 23:04 | Meio ambiente - Vento                | 2388 |
| 17532262 | 3 | UHMS - 16262 | 19/11/2023 22:58 | 19/11/2023 23:04 | Meio ambiente - Vento                | 19   |
| 17532262 | 2 | UHMS - 16262 | 19/11/2023 22:58 | 19/11/2023 23:04 | Meio ambiente - Vento                | 12   |
| 17532262 | 1 | UHMS - 16262 | 19/11/2023 22:58 | 19/11/2023 23:04 | Meio ambiente - Vento                | 86   |
| 17530095 | 1 | UHMS - 16262 | 19/11/2023 20:57 | 20/11/2023 15:53 | Meio ambiente - Descarga Atmosférica | 4    |
| 17537906 | 1 | UHMS - 16262 | 21/11/2023 19:17 | 22/11/2023 08:32 | Meio ambiente - Árvore ou Vegetação  | 9    |
| 17536508 | 1 | UHMS - 16262 | 21/11/2023 17:33 | 21/11/2023 19:05 | Meio ambiente - Árvore ou Vegetação  | 50   |
| 17536617 | 1 | UHMS - 16262 | 21/11/2023 08:48 | 21/11/2023 19:38 | Meio ambiente - Árvore ou Vegetação  | 3    |
| 17533768 | 1 | UHMS - 16262 | 21/11/2023 07:12 | 21/11/2023 11:32 | Meio ambiente - Árvore ou Vegetação  | 48   |
| 17538990 | 1 | UHMS - 16262 | 22/11/2023 07:05 | 22/11/2023 12:23 | Meio ambiente - Árvore ou Vegetação  | 1    |
| 17526075 | 1 | UHPT - 15186 | 19/11/2023 14:06 | 19/11/2023 17:38 | Meio ambiente - Descarga Atmosférica | 15   |
| 17535605 | 1 | UHPT - 15186 | 19/11/2023 12:55 | 21/11/2023 16:25 | Meio ambiente - Descarga Atmosférica | 1    |
| 17528811 | 1 | UHPT - 15186 | 19/11/2023 11:24 | 20/11/2023 13:26 | Não classificada                     | 1    |
| 17536604 | 1 | UHPT - 15186 | 19/11/2023 16:26 | 21/11/2023 19:44 | Meio ambiente - Descarga Atmosférica | 1    |
| 17627720 | 1 | UHPT - 15186 | 19/11/2023 13:39 | 20/11/2023 16:26 | Meio ambiente - Árvore ou Vegetação  | 82   |
| 17529191 | 1 | UHPT - 15186 | 19/11/2023 17:57 | 20/11/2023 14:29 | Não classificada                     | 1    |
| 17528930 | 2 | UHPT - 15186 | 19/11/2023 22:39 | 20/11/2023 14:01 | Meio ambiente - Vento                | 8    |
| 17528930 | 1 | UHPT - 15186 | 19/11/2023 22:39 | 20/11/2023 14:01 | Meio ambiente - Vento                | 3    |
| 17596330 | 1 | UHPT - 15186 | 19/11/2023 20:33 | 20/11/2023 13:45 | Meio ambiente - Árvore ou Vegetação  | 1    |
| 17530084 | 1 | UHPT - 15186 | 19/11/2023 19:56 | 20/11/2023 16:09 | Meio ambiente - Descarga Atmosférica | 2    |
| 17528585 | 1 | UHPT - 15186 | 19/11/2023 13:06 | 20/11/2023 11:25 | Meio ambiente - Vento                | 212  |
| 17533994 | 1 | UHPT - 15186 | 20/11/2023 21:58 | 21/11/2023 12:27 | Meio ambiente - Vento                | 1    |
| 17583133 | 1 | UHPT - 15186 | 20/11/2023 17:35 | 21/11/2023 00:06 | Não classificada                     | 1    |
| 17533857 | 1 | UHPT - 15186 | 20/11/2023 17:21 | 21/11/2023 11:55 | Meio ambiente - Descarga Atmosférica | 11   |
| 17534796 | 2 | UHPT - 15186 | 20/11/2023 17:26 | 21/11/2023 14:50 | Meio ambiente - Vento                | 39   |
| 17534796 | 1 | UHPT - 15186 | 20/11/2023 17:26 | 21/11/2023 14:50 | Meio ambiente - Vento                | 2    |
| 17534795 | 1 | UHPT - 15186 | 20/11/2023 15:13 | 21/11/2023 14:50 | Meio ambiente - Vento                | 1    |
| 17531155 | 1 | UHPT - 15186 | 20/11/2023 16:51 | 20/11/2023 18:32 | Não classificada                     | 1    |
| 17538805 | 1 | UHPT - 15186 | 20/11/2023 16:45 | 22/11/2023 11:49 | Meio ambiente - Descarga Atmosférica | 4    |

|          |    |              |                  |                  |                                      |      |
|----------|----|--------------|------------------|------------------|--------------------------------------|------|
| 17536233 | 1  | UHPT - 15186 | 20/11/2023 15:21 | 21/11/2023 18:32 | Meio ambiente - Árvore ou Vegetação  | 1    |
| 17531480 | 1  | UHPT - 15186 | 20/11/2023 14:35 | 20/11/2023 20:05 | Meio ambiente - Descarga Atmosférica | 44   |
| 17538445 | 1  | UHPT - 15186 | 20/11/2023 15:00 | 22/11/2023 09:24 | Meio ambiente - Descarga Atmosférica | 1    |
| 17531488 | 1  | UHPT - 15186 | 20/11/2023 14:47 | 20/11/2023 18:42 | Meio ambiente - Árvore ou Vegetação  | 113  |
| 17531397 | 1  | UHPT - 15186 | 20/11/2023 10:33 | 20/11/2023 19:32 | Não classificada                     | 1    |
| 17537842 | 1  | UHPT - 15186 | 20/11/2023 10:17 | 22/11/2023 08:21 | Meio ambiente - Descarga Atmosférica | 1    |
| 17627721 | 1  | UHPT - 15186 | 20/11/2023 10:23 | 20/11/2023 16:26 | Meio ambiente - Árvore ou Vegetação  | 3    |
| 17530774 | 1  | UHPT - 15186 | 20/11/2023 07:02 | 20/11/2023 17:47 | Meio ambiente - Descarga Atmosférica | 4    |
| 17530178 | 2  | UHPT - 15186 | 20/11/2023 06:56 | 20/11/2023 17:01 | Meio ambiente - Árvore ou Vegetação  | 70   |
| 17530178 | 1  | UHPT - 15186 | 20/11/2023 06:56 | 20/11/2023 17:01 | Meio ambiente - Árvore ou Vegetação  | 5    |
| 17534114 | 1  | UHPT - 15186 | 20/11/2023 06:48 | 21/11/2023 12:54 | Não classificada                     | 1    |
| 17530153 | 2  | UHPT - 15186 | 20/11/2023 05:56 | 20/11/2023 15:54 | Meio ambiente - Descarga Atmosférica | 93   |
| 17530153 | 1  | UHPT - 15186 | 20/11/2023 05:56 | 20/11/2023 15:54 | Meio ambiente - Descarga Atmosférica | 6    |
| 17538828 | 2  | UHPT - 15186 | 21/11/2023 05:44 | 22/11/2023 10:54 | Meio ambiente - Vento                | 10   |
| 17538828 | 1  | UHPT - 15186 | 21/11/2023 05:44 | 22/11/2023 10:17 | Meio ambiente - Vento                | 25   |
| 17537184 | 3  | UHPT - 15186 | 21/11/2023 13:07 | 21/11/2023 21:55 | Não classificada                     | 4    |
| 17537184 | 2  | UHPT - 15186 | 21/11/2023 13:07 | 21/11/2023 21:55 | Não classificada                     | 7    |
| 17537184 | 1  | UHPT - 15186 | 21/11/2023 13:07 | 21/11/2023 21:55 | Não classificada                     | 24   |
| 17535820 | 1  | UHPT - 15186 | 21/11/2023 13:05 | 21/11/2023 16:48 | Não classificada                     | 2    |
| 17537950 | 1  | UHPT - 15186 | 21/11/2023 12:29 | 22/11/2023 08:42 | Meio ambiente - Descarga Atmosférica | 1    |
| 17535233 | 1  | UHPT - 15186 | 21/11/2023 10:20 | 21/11/2023 15:29 | Meio ambiente - Descarga Atmosférica | 2    |
| 17538450 | 1  | UHPT - 15186 | 21/11/2023 06:30 | 22/11/2023 10:25 | Meio ambiente - Descarga Atmosférica | 1    |
| 17529016 | 1  | UHQM - 15185 | 19/11/2023 16:39 | 20/11/2023 13:58 | Meio ambiente - Descarga Atmosférica | 12   |
| 17527985 | 1  | UHQM - 15185 | 19/11/2023 15:59 | 20/11/2023 10:48 | Meio ambiente - Descarga Atmosférica | 125  |
| 17526465 | 1  | UHQM - 15185 | 19/11/2023 11:43 | 19/11/2023 20:22 | Meio ambiente - Descarga Atmosférica | 7    |
| 17565420 | 6  | UHQM - 15185 | 19/11/2023 10:36 | 19/11/2023 12:27 | Meio ambiente - Descarga Atmosférica | 1744 |
| 17565420 | 5  | UHQM - 15185 | 19/11/2023 10:36 | 19/11/2023 12:27 | Meio ambiente - Descarga Atmosférica | 112  |
| 17565420 | 4  | UHQM - 15185 | 19/11/2023 10:36 | 19/11/2023 11:08 | Meio ambiente - Descarga Atmosférica | 1    |
| 17536721 | 2  | UHQM - 15185 | 19/11/2023 09:33 | 19/11/2023 20:30 | Meio ambiente - Vento                | 1    |
| 17537108 | 10 | UHQM - 15185 | 21/11/2023 16:29 | 21/11/2023 16:38 | Meio ambiente - Descarga Atmosférica | 1743 |
| 17537108 | 9  | UHQM - 15185 | 21/11/2023 16:29 | 21/11/2023 16:38 | Meio ambiente - Descarga Atmosférica | 596  |
| 17537108 | 5  | UHQM - 15185 | 21/11/2023 16:29 | 21/11/2023 16:38 | Meio ambiente - Descarga Atmosférica | 112  |
| 17537108 | 4  | UHQM - 15185 | 21/11/2023 16:29 | 21/11/2023 16:38 | Meio ambiente - Descarga Atmosférica | 90   |
| 17539360 | 1  | UHQM - 15185 | 21/11/2023 17:13 | 22/11/2023 13:59 | Meio ambiente - Descarga Atmosférica | 12   |
| 17540992 | 1  | UHQM - 15185 | 22/11/2023 07:46 | 22/11/2023 18:57 | Meio ambiente - Descarga Atmosférica | 6    |
| 17526603 | 1  | UHSG - 15183 | 19/11/2023 17:19 | 19/11/2023 21:12 | Meio ambiente - Árvore ou Vegetação  | 45   |
| 17527200 | 1  | UHSG - 15183 | 19/11/2023 16:55 | 19/11/2023 17:14 | Não classificada                     | 1    |
| 17526820 | 2  | UHSG - 15183 | 19/11/2023 15:12 | 19/11/2023 15:54 | Meio ambiente - Vento                | 918  |
| 17526820 | 1  | UHSG - 15183 | 19/11/2023 15:12 | 19/11/2023 15:54 | Meio ambiente - Vento                | 3    |
| 17592104 | 1  | UHSG - 15183 | 19/11/2023 15:09 | 19/11/2023 16:24 | Meio ambiente - Vento                | 1    |
| 17539353 | 1  | UHSG - 15183 | 20/11/2023 19:00 | 22/11/2023 13:54 | Não classificada                     | 2    |
| 17532356 | 1  | UHSG - 15183 | 20/11/2023 18:00 | 20/11/2023 23:30 | Não classificada                     | 16   |
| 17583134 | 1  | UHSG - 15183 | 20/11/2023 16:37 | 21/11/2023 10:28 | Não classificada                     | 2    |
| 17531485 | 1  | UHSG - 15183 | 20/11/2023 14:41 | 20/11/2023 19:02 | Meio ambiente - Árvore ou Vegetação  | 1    |
| 17529798 | 1  | UHSG - 15183 | 20/11/2023 11:05 | 20/11/2023 15:06 | Meio ambiente - Árvore ou Vegetação  | 17   |
| 17531400 | 1  | UHSG - 15183 | 20/11/2023 06:08 | 20/11/2023 13:33 | Meio ambiente - Vento                | 183  |
| 17531736 | 1  | UHSG - 15183 | 20/11/2023 10:20 | 20/11/2023 20:29 | Não classificada                     | 33   |
| 17529089 | 1  | UHSG - 15183 | 20/11/2023 09:18 | 20/11/2023 13:57 | Meio ambiente - Árvore ou Vegetação  | 1    |
| 17528868 | 1  | UHSG - 15183 | 20/11/2023 09:01 | 20/11/2023 13:31 | Meio ambiente - Árvore ou Vegetação  | 45   |
| 17530284 | 1  | UHSG - 15183 | 20/11/2023 09:00 | 20/11/2023 16:29 | Meio ambiente - Descarga Atmosférica | 11   |
| 17530267 | 1  | UHSG - 15183 | 20/11/2023 08:38 | 20/11/2023 15:55 | Meio ambiente - Descarga Atmosférica | 6    |
| 17528769 | 1  | UHSG - 15183 | 20/11/2023 08:38 | 20/11/2023 13:11 | Meio ambiente - Árvore ou Vegetação  | 11   |
| 17531716 | 1  | UHSG - 15183 | 20/11/2023 08:01 | 20/11/2023 21:22 | Meio ambiente - Árvore ou Vegetação  | 1    |
| 17530242 | 1  | UHSG - 15183 | 20/11/2023 08:00 | 20/11/2023 15:53 | Meio ambiente - Descarga Atmosférica | 10   |
| 17532280 | 1  | UHSG - 15183 | 20/11/2023 07:39 | 20/11/2023 23:32 | Meio ambiente - Vento                | 2    |
| 17527740 | 1  | UHSG - 15183 | 20/11/2023 07:20 | 20/11/2023 09:49 | Meio ambiente - Árvore ou Vegetação  | 2    |
| 17529600 | 1  | UHSG - 15183 | 20/11/2023 06:52 | 20/11/2023 14:57 | Não classificada                     | 2    |
| 17528394 | 1  | UHSG - 15183 | 20/11/2023 06:50 | 20/11/2023 12:01 | Meio ambiente - Descarga Atmosférica | 39   |
| 17528674 | 1  | UHSG - 15183 | 20/11/2023 06:32 | 20/11/2023 12:53 | Meio ambiente - Descarga Atmosférica | 1    |

|          |   |              |                  |                  |                                      |      |
|----------|---|--------------|------------------|------------------|--------------------------------------|------|
| 17540115 | 1 | UHSG - 15183 | 21/11/2023 11:55 | 22/11/2023 16:14 | Não classificada                     | 5    |
| 17536994 | 1 | UHSG - 15183 | 21/11/2023 09:53 | 21/11/2023 21:20 | Não classificada                     | 59   |
| 17540354 | 1 | UHSG - 15183 | 21/11/2023 09:33 | 22/11/2023 16:46 | Não classificada                     | 4    |
| 17533081 | 1 | UHSG - 15183 | 21/11/2023 08:00 | 21/11/2023 09:19 | Não classificada                     | 8    |
| 17533880 | 1 | UHSG - 15183 | 21/11/2023 06:51 | 21/11/2023 12:00 | Meio ambiente - Descarga Atmosférica | 16   |
| 17530041 | 1 | UHST - 16261 | 19/11/2023 17:35 | 20/11/2023 16:10 | Meio ambiente - Vento                | 1    |
| 17537577 | 1 | UHST - 16261 | 19/11/2023 16:59 | 19/11/2023 17:57 | Meio ambiente - Vento                | 1    |
| 17526529 | 1 | UHST - 16261 | 19/11/2023 15:34 | 19/11/2023 20:49 | Meio ambiente - Vento                | 2    |
| 17526819 | 1 | UHST - 16261 | 19/11/2023 14:25 | 19/11/2023 22:52 | Meio ambiente - Vento                | 1    |
| 17539777 | 1 | UHST - 16261 | 19/11/2023 09:20 | 22/11/2023 15:24 | Meio ambiente - Vento                | 1    |
| 17526901 | 1 | UHST - 16261 | 19/11/2023 09:09 | 19/11/2023 23:29 | Meio ambiente - Vento                | 2    |
| 17540343 | 1 | UHST - 16261 | 19/11/2023 07:41 | 22/11/2023 16:41 | Meio ambiente - Descarga Atmosférica | 2    |
| 17524737 | 1 | UHST - 16261 | 19/11/2023 06:31 | 19/11/2023 10:08 | Meio ambiente - Descarga Atmosférica | 8    |
| 17538690 | 1 | UHST - 16261 | 19/11/2023 07:51 | 22/11/2023 11:24 | Meio ambiente - Descarga Atmosférica | 2    |
| 17526725 | 7 | UHST - 16261 | 19/11/2023 18:16 | 19/11/2023 18:25 | Meio ambiente - Vento                | 2763 |
| 17526725 | 6 | UHST - 16261 | 19/11/2023 18:16 | 19/11/2023 18:25 | Meio ambiente - Vento                | 636  |
| 17526725 | 5 | UHST - 16261 | 19/11/2023 18:16 | 19/11/2023 18:25 | Meio ambiente - Vento                | 513  |
| 17526725 | 4 | UHST - 16261 | 19/11/2023 18:16 | 19/11/2023 18:25 | Meio ambiente - Vento                | 1037 |
| 17526725 | 3 | UHST - 16261 | 19/11/2023 18:16 | 19/11/2023 18:25 | Meio ambiente - Vento                | 1773 |
| 17526725 | 2 | UHST - 16261 | 19/11/2023 18:16 | 19/11/2023 18:25 | Meio ambiente - Vento                | 264  |
| 17526725 | 1 | UHST - 16261 | 19/11/2023 18:16 | 19/11/2023 18:25 | Meio ambiente - Vento                | 5    |
| 17528490 | 1 | UHST - 16261 | 19/11/2023 17:41 | 20/11/2023 12:03 | Meio ambiente - Descarga Atmosférica | 54   |
| 17537145 | 1 | UHST - 16261 | 20/11/2023 09:31 | 21/11/2023 22:06 | Meio ambiente - Descarga Atmosférica | 5    |
| 17535377 | 1 | UHST - 16261 | 20/11/2023 08:58 | 21/11/2023 15:59 | Meio ambiente - Descarga Atmosférica | 5    |
| 17538448 | 1 | UHST - 16261 | 20/11/2023 19:24 | 22/11/2023 10:42 | Meio ambiente - Descarga Atmosférica | 1    |
| 17530925 | 3 | UHST - 16261 | 20/11/2023 11:25 | 20/11/2023 18:28 | Meio ambiente - Vento                | 9    |
| 17530925 | 2 | UHST - 16261 | 20/11/2023 11:25 | 20/11/2023 18:28 | Meio ambiente - Vento                | 81   |
| 17530925 | 1 | UHST - 16261 | 20/11/2023 11:25 | 20/11/2023 18:28 | Meio ambiente - Vento                | 1    |
| 17540405 | 1 | UHST - 16261 | 20/11/2023 10:38 | 22/11/2023 17:11 | Meio ambiente - Descarga Atmosférica | 1    |
| 17539940 | 1 | UHST - 16261 | 20/11/2023 10:32 | 22/11/2023 15:49 | Meio ambiente - Vento                | 2    |
| 17530227 | 1 | UHST - 16261 | 20/11/2023 07:42 | 20/11/2023 16:51 | Meio ambiente - Descarga Atmosférica | 11   |
| 17536525 | 1 | UHST - 16261 | 20/11/2023 07:26 | 21/11/2023 19:10 | Meio ambiente - Descarga Atmosférica | 2    |
| 17539141 | 1 | UHST - 16261 | 21/11/2023 12:47 | 22/11/2023 12:55 | Meio ambiente - Descarga Atmosférica | 14   |
| 17535380 | 5 | UHST - 16261 | 21/11/2023 16:35 | 21/11/2023 16:38 | Meio ambiente - Descarga Atmosférica | 74   |
| 17535380 | 4 | UHST - 16261 | 21/11/2023 16:35 | 21/11/2023 16:38 | Meio ambiente - Descarga Atmosférica | 691  |
| 17535380 | 3 | UHST - 16261 | 21/11/2023 16:35 | 21/11/2023 16:38 | Meio ambiente - Descarga Atmosférica | 190  |
| 17535380 | 2 | UHST - 16261 | 21/11/2023 16:35 | 21/11/2023 16:38 | Meio ambiente - Descarga Atmosférica | 452  |
| 17535380 | 1 | UHST - 16261 | 21/11/2023 16:35 | 21/11/2023 16:38 | Meio ambiente - Descarga Atmosférica | 19   |
| 17535379 | 1 | UHST - 16261 | 21/11/2023 10:50 | 21/11/2023 15:59 | Meio ambiente - Descarga Atmosférica | 97   |
| 17544111 | 1 | UHST - 16261 | 22/11/2023 13:27 | 23/11/2023 15:58 | Meio ambiente - Árvore ou Vegetação  | 1    |
| 17540631 | 1 | UHST - 16261 | 22/11/2023 12:51 | 22/11/2023 17:43 | Meio ambiente - Descarga Atmosférica | 1    |
| 17539144 | 3 | UHST - 16261 | 22/11/2023 12:45 | 22/11/2023 13:08 | Meio ambiente - Descarga Atmosférica | 90   |
| 17539144 | 2 | UHST - 16261 | 22/11/2023 12:45 | 22/11/2023 13:08 | Meio ambiente - Descarga Atmosférica | 369  |
| 17539144 | 1 | UHST - 16261 | 22/11/2023 12:45 | 22/11/2023 13:08 | Meio ambiente - Descarga Atmosférica | 249  |
| 17539143 | 1 | UHST - 16261 | 22/11/2023 09:20 | 22/11/2023 12:58 | Meio ambiente - Descarga Atmosférica | 31   |
| 17526016 | 1 | UHST - 15182 | 19/11/2023 15:11 | 19/11/2023 17:15 | Meio ambiente - Descarga Atmosférica | 172  |
| 17526290 | 6 | UHST - 15182 | 19/11/2023 14:48 | 19/11/2023 19:22 | Meio ambiente - Árvore ou Vegetação  | 6    |
| 17526290 | 5 | UHST - 15182 | 19/11/2023 14:48 | 19/11/2023 19:22 | Meio ambiente - Árvore ou Vegetação  | 1    |
| 17526290 | 4 | UHST - 15182 | 19/11/2023 14:48 | 19/11/2023 19:22 | Meio ambiente - Árvore ou Vegetação  | 26   |
| 17526290 | 3 | UHST - 15182 | 19/11/2023 14:48 | 19/11/2023 19:22 | Meio ambiente - Árvore ou Vegetação  | 130  |
| 17526290 | 2 | UHST - 15182 | 19/11/2023 14:48 | 19/11/2023 19:22 | Meio ambiente - Árvore ou Vegetação  | 3    |
| 17526290 | 1 | UHST - 15182 | 19/11/2023 14:48 | 19/11/2023 19:22 | Meio ambiente - Árvore ou Vegetação  | 1    |
| 17624582 | 9 | UHST - 15182 | 19/11/2023 12:33 | 19/11/2023 13:03 | Meio ambiente - Vento                | 1    |
| 17624582 | 5 | UHST - 15182 | 19/11/2023 12:33 | 19/11/2023 13:03 | Meio ambiente - Vento                | 1    |
| 17536983 | 6 | UHST - 15182 | 19/11/2023 11:55 | 21/11/2023 17:00 | Meio ambiente - Vento                | 1    |
| 17536983 | 5 | UHST - 15182 | 19/11/2023 11:55 | 21/11/2023 17:00 | Meio ambiente - Vento                | 42   |
| 17526283 | 1 | UHST - 15182 | 19/11/2023 07:15 | 19/11/2023 12:54 | Meio ambiente - Vento                | 784  |
| 17525903 | 1 | UHST - 15182 | 19/11/2023 07:37 | 19/11/2023 16:43 | Meio ambiente - Descarga Atmosférica | 3    |
| 17574502 | 1 | UHST - 15182 | 19/11/2023 14:29 | 24/11/2023 15:00 | Meio ambiente - Vento                | 1    |

|          |   |              |                  |                  |                                      |     |
|----------|---|--------------|------------------|------------------|--------------------------------------|-----|
| 17529440 | 1 | UHTM - 15182 | 19/11/2023 06:46 | 20/11/2023 15:41 | Meio ambiente - Descarga Atmosférica | 7   |
| 17535030 | 1 | UHTM - 15182 | 19/11/2023 22:20 | 20/11/2023 17:41 | Meio ambiente - Vento                | 43  |
| 17534158 | 1 | UHTM - 15182 | 19/11/2023 21:42 | 21/11/2023 13:06 | Meio ambiente - Vento                | 1   |
| 17535117 | 1 | UHTM - 15182 | 20/11/2023 18:55 | 21/11/2023 15:58 | Não classificada                     | 2   |
| 17533680 | 1 | UHTM - 15182 | 20/11/2023 16:23 | 21/11/2023 11:11 | Não classificada                     | 11  |
| 17636937 | 4 | UHTM - 15182 | 20/11/2023 19:17 | 20/11/2023 20:20 | Meio ambiente - Árvore ou Vegetação  | 1   |
| 17636937 | 2 | UHTM - 15182 | 20/11/2023 19:17 | 20/11/2023 20:20 | Meio ambiente - Árvore ou Vegetação  | 36  |
| 17636935 | 5 | UHTM - 15182 | 20/11/2023 18:59 | 20/11/2023 19:15 | Meio ambiente - Árvore ou Vegetação  | 1   |
| 17636935 | 3 | UHTM - 15182 | 20/11/2023 18:59 | 20/11/2023 19:15 | Meio ambiente - Árvore ou Vegetação  | 36  |
| 17531567 | 1 | UHTM - 15182 | 20/11/2023 17:09 | 20/11/2023 20:19 | Meio ambiente - Descarga Atmosférica | 3   |
| 17531501 | 1 | UHTM - 15182 | 20/11/2023 15:13 | 20/11/2023 19:57 | Meio ambiente - Descarga Atmosférica | 3   |
| 17535678 | 2 | UHTM - 15182 | 20/11/2023 15:12 | 21/11/2023 17:10 | Meio ambiente - Vento                | 1   |
| 17535066 | 1 | UHTM - 15182 | 20/11/2023 13:26 | 21/11/2023 15:09 | Não classificada                     | 5   |
| 17536730 | 1 | UHTM - 15182 | 20/11/2023 12:47 | 21/11/2023 20:13 | Meio ambiente - Descarga Atmosférica | 4   |
| 17532945 | 1 | UHTM - 15182 | 20/11/2023 12:10 | 21/11/2023 09:01 | Não classificada                     | 9   |
| 17535031 | 1 | UHTM - 15182 | 20/11/2023 18:39 | 21/11/2023 15:30 | Meio ambiente - Vento                | 43  |
| 17571870 | 1 | UHTM - 15182 | 20/11/2023 15:45 | 20/11/2023 16:32 | Não classificada                     | 2   |
| 17571869 | 1 | UHTM - 15182 | 20/11/2023 14:00 | 22/11/2023 13:55 | Não classificada                     | 15  |
| 17571868 | 1 | UHTM - 15182 | 20/11/2023 13:30 | 20/11/2023 13:59 | Não classificada                     | 2   |
| 17571867 | 4 | UHTM - 15182 | 20/11/2023 03:48 | 22/11/2023 14:32 | Não classificada                     | 3   |
| 17571867 | 3 | UHTM - 15182 | 20/11/2023 03:48 | 22/11/2023 14:32 | Não classificada                     | 46  |
| 17571867 | 2 | UHTM - 15182 | 20/11/2023 03:48 | 20/11/2023 13:59 | Não classificada                     | 15  |
| 17571867 | 1 | UHTM - 15182 | 20/11/2023 03:48 | 20/11/2023 12:49 | Não classificada                     | 2   |
| 17527203 | 1 | UHTM - 15182 | 20/11/2023 01:54 | 20/11/2023 06:46 | Não classificada                     | 83  |
| 17538895 | 1 | UHTM - 15182 | 21/11/2023 20:36 | 22/11/2023 11:58 | Não classificada                     | 1   |
| 17549523 | 1 | UHTM - 15182 | 21/11/2023 16:15 | 25/11/2023 12:11 | Meio ambiente - Descarga Atmosférica | 1   |
| 17537476 | 2 | UHTM - 15182 | 21/11/2023 15:18 | 22/11/2023 00:24 | Meio ambiente - Descarga Atmosférica | 2   |
| 17537476 | 1 | UHTM - 15182 | 21/11/2023 15:18 | 22/11/2023 00:24 | Meio ambiente - Descarga Atmosférica | 3   |
| 17538629 | 1 | UHTM - 15182 | 21/11/2023 11:57 | 22/11/2023 11:07 | Meio ambiente - Árvore ou Vegetação  | 9   |
| 17555619 | 1 | UHTM - 15182 | 21/11/2023 06:36 | 22/11/2023 08:10 | Meio ambiente - Árvore ou Vegetação  | 18  |
| 17571871 | 1 | UHTM - 15182 | 21/11/2023 00:31 | 21/11/2023 14:51 | Não classificada                     | 2   |
| 17552839 | 2 | UHTM - 15182 | 22/11/2023 14:59 | 26/11/2023 09:54 | Meio ambiente - Descarga Atmosférica | 1   |
| 17552839 | 1 | UHTM - 15182 | 22/11/2023 14:59 | 25/11/2023 17:25 | Meio ambiente - Descarga Atmosférica | 9   |
| 17531985 | 1 | ULAD - 15181 | 19/11/2023 20:17 | 20/11/2023 10:39 | Meio ambiente - Vento                | 51  |
| 17531962 | 1 | ULAD - 15181 | 19/11/2023 21:39 | 20/11/2023 01:15 | Não classificada                     | 17  |
| 17526986 | 1 | ULAD - 15181 | 19/11/2023 21:25 | 19/11/2023 23:54 | Meio ambiente - Descarga Atmosférica | 546 |
| 17541429 | 3 | ULAD - 15181 | 20/11/2023 22:37 | 21/11/2023 18:00 | Meio ambiente - Descarga Atmosférica | 21  |
| 17541429 | 2 | ULAD - 15181 | 20/11/2023 22:37 | 20/11/2023 23:06 | Meio ambiente - Descarga Atmosférica | 3   |
| 17531986 | 1 | ULAD - 15181 | 20/11/2023 09:27 | 20/11/2023 10:39 | Meio ambiente - Vento                | 381 |
| 17527637 | 1 | ULAD - 15181 | 20/11/2023 07:47 | 20/11/2023 09:14 | Não classificada                     | 19  |
| 17527164 | 1 | ULAD - 15181 | 20/11/2023 00:41 | 20/11/2023 04:41 | Meio ambiente - Vento                | 546 |
| 17530723 | 1 | ULAD - 15181 | 20/11/2023 00:22 | 20/11/2023 17:08 | Não classificada                     | 1   |
| 17531963 | 1 | ULAD - 15181 | 20/11/2023 00:31 | 20/11/2023 01:07 | Não classificada                     | 11  |
| 17532804 | 1 | ULAD - 15181 | 21/11/2023 05:56 | 21/11/2023 08:20 | Não classificada                     | 152 |
| 17540841 | 1 | ULAD - 15181 | 22/11/2023 16:49 | 22/11/2023 18:25 | Meio ambiente - Árvore ou Vegetação  | 1   |
| 17528816 | 1 | ULAE - 15180 | 19/11/2023 16:19 | 20/11/2023 13:50 | Meio ambiente - Árvore ou Vegetação  | 41  |
| 17525785 | 1 | ULAE - 15180 | 19/11/2023 15:08 | 19/11/2023 16:06 | Meio ambiente - Árvore ou Vegetação  | 64  |
| 17524988 | 1 | ULAE - 15180 | 19/11/2023 08:25 | 19/11/2023 11:46 | Não classificada                     | 4   |
| 17524710 | 1 | ULAE - 15180 | 19/11/2023 06:29 | 19/11/2023 09:57 | Meio ambiente - Árvore ou Vegetação  | 1   |
| 17531967 | 3 | ULAE - 15180 | 19/11/2023 20:33 | 20/11/2023 22:31 | Meio ambiente - Árvore ou Vegetação  | 1   |
| 17531967 | 2 | ULAE - 15180 | 19/11/2023 20:33 | 20/11/2023 18:46 | Meio ambiente - Árvore ou Vegetação  | 6   |
| 17531967 | 1 | ULAE - 15180 | 19/11/2023 20:33 | 20/11/2023 18:46 | Meio ambiente - Árvore ou Vegetação  | 2   |
| 17537550 | 2 | ULAE - 15180 | 19/11/2023 20:57 | 21/11/2023 11:10 | Meio ambiente - Árvore ou Vegetação  | 9   |
| 17537550 | 1 | ULAE - 15180 | 19/11/2023 20:57 | 20/11/2023 11:09 | Meio ambiente - Árvore ou Vegetação  | 28  |
| 17537549 | 1 | ULAE - 15180 | 19/11/2023 20:54 | 19/11/2023 20:57 | Meio ambiente - Árvore ou Vegetação  | 37  |
| 17537640 | 1 | ULAE - 15180 | 19/11/2023 20:14 | 20/11/2023 22:27 | Meio ambiente - Vento                | 1   |
| 17531539 | 1 | ULAE - 15180 | 20/11/2023 16:37 | 20/11/2023 19:03 | Meio ambiente - Árvore ou Vegetação  | 8   |
| 17532323 | 1 | ULAE - 15180 | 20/11/2023 15:36 | 20/11/2023 23:41 | Meio ambiente - Árvore ou Vegetação  | 1   |
| 17530940 | 1 | ULAE - 15180 | 20/11/2023 11:45 | 20/11/2023 18:01 | Meio ambiente - Árvore ou Vegetação  | 1   |



|          |   |              |                  |                  |                                      |      |
|----------|---|--------------|------------------|------------------|--------------------------------------|------|
| 17581368 | 1 | ULAE - 15180 | 20/11/2023 10:39 | 20/11/2023 15:03 | Meio ambiente - Árvore ou Vegetação  | 7    |
| 17528773 | 1 | ULAE - 15180 | 20/11/2023 09:15 | 20/11/2023 13:17 | Meio ambiente - Árvore ou Vegetação  | 86   |
| 17532847 | 1 | ULAE - 15180 | 21/11/2023 05:38 | 21/11/2023 08:36 | Meio ambiente - Descarga Atmosférica | 2    |
| 17541224 | 1 | ULAE - 15180 | 22/11/2023 18:02 | 22/11/2023 20:08 | Meio ambiente - Árvore ou Vegetação  | 37   |
| 17540667 | 1 | ULAE - 15180 | 22/11/2023 16:14 | 22/11/2023 17:38 | Meio ambiente - Árvore ou Vegetação  | 1    |
| 17538671 | 1 | ULAE - 15180 | 22/11/2023 09:24 | 22/11/2023 11:01 | Meio ambiente - Árvore ou Vegetação  | 1    |
| 17527033 | 1 | ULAN - 16340 | 19/11/2023 23:58 | 20/11/2023 00:39 | Não classificada                     | 18   |
| 17526979 | 1 | ULAN - 16340 | 19/11/2023 19:44 | 20/11/2023 00:04 | Meio ambiente - Descarga Atmosférica | 36   |
| 17611434 | 1 | ULAN - 16340 | 21/11/2023 17:38 | 21/11/2023 18:06 | Meio ambiente - Árvore ou Vegetação  | 65   |
| 17546377 | 1 | ULAN - 16340 | 22/11/2023 19:51 | 24/11/2023 12:00 | Meio ambiente - Árvore ou Vegetação  | 2    |
| 17543119 | 1 | ULAN - 16340 | 22/11/2023 19:55 | 23/11/2023 12:00 | Meio ambiente - Árvore ou Vegetação  | 3    |
| 17541411 | 1 | ULAN - 16340 | 22/11/2023 17:54 | 22/11/2023 21:01 | Meio ambiente - Árvore ou Vegetação  | 61   |
| 17525785 | 1 | ULAS - 15179 | 19/11/2023 15:08 | 19/11/2023 16:06 | Meio ambiente - Árvore ou Vegetação  | 6    |
| 17528773 | 1 | ULAS - 15179 | 20/11/2023 09:15 | 20/11/2023 13:17 | Meio ambiente - Árvore ou Vegetação  | 4    |
| 17529569 | 1 | ULAS - 15179 | 20/11/2023 05:47 | 20/11/2023 15:43 | Não classificada                     | 18   |
| 17550022 | 1 | ULAU - 16339 | 19/11/2023 23:11 | 20/11/2023 06:08 | Meio ambiente - Vento                | 202  |
| 17529539 | 1 | ULAU - 16339 | 19/11/2023 22:15 | 20/11/2023 15:09 | Não classificada                     | 2    |
| 17526884 | 1 | ULAU - 16339 | 19/11/2023 20:18 | 19/11/2023 23:03 | Meio ambiente - Árvore ou Vegetação  | 62   |
| 17526806 | 1 | ULAU - 16339 | 19/11/2023 19:58 | 19/11/2023 22:24 | Não classificada                     | 1    |
| 17526432 | 1 | ULAU - 16339 | 19/11/2023 18:50 | 19/11/2023 19:56 | Meio ambiente - Árvore ou Vegetação  | 38   |
| 17531920 | 1 | ULAU - 16339 | 19/11/2023 18:18 | 20/11/2023 17:23 | Meio ambiente - Árvore ou Vegetação  | 3    |
| 17526304 | 1 | ULAU - 16339 | 19/11/2023 17:37 | 19/11/2023 19:06 | Não classificada                     | 8    |
| 17541387 | 1 | ULAU - 16339 | 20/11/2023 17:49 | 22/11/2023 16:10 | Meio ambiente - Árvore ou Vegetação  | 5    |
| 17541429 | 2 | ULAU - 16339 | 20/11/2023 22:37 | 20/11/2023 23:06 | Meio ambiente - Descarga Atmosférica | 214  |
| 17541429 | 1 | ULAU - 16339 | 20/11/2023 22:37 | 20/11/2023 23:06 | Meio ambiente - Descarga Atmosférica | 17   |
| 17532841 | 1 | ULAU - 16339 | 20/11/2023 19:47 | 21/11/2023 08:32 | Meio ambiente - Árvore ou Vegetação  | 20   |
| 17533375 | 1 | ULAU - 16339 | 20/11/2023 17:58 | 20/11/2023 22:29 | Não classificada                     | 1    |
| 17533369 | 1 | ULAU - 16339 | 20/11/2023 16:43 | 20/11/2023 22:37 | Meio ambiente - Descarga Atmosférica | 1    |
| 17534636 | 1 | ULAU - 16339 | 20/11/2023 16:24 | 21/11/2023 14:31 | Meio ambiente - Árvore ou Vegetação  | 2    |
| 17530942 | 1 | ULAU - 16339 | 20/11/2023 11:48 | 20/11/2023 17:20 | Meio ambiente - Descarga Atmosférica | 2    |
| 17531405 | 1 | ULAU - 16339 | 20/11/2023 10:58 | 20/11/2023 19:17 | Não classificada                     | 31   |
| 17531385 | 1 | ULAU - 16339 | 20/11/2023 09:57 | 20/11/2023 19:26 | Meio ambiente - Descarga Atmosférica | 1    |
| 17531376 | 1 | ULAU - 16339 | 20/11/2023 09:30 | 20/11/2023 19:43 | Não classificada                     | 2    |
| 17529091 | 1 | ULAU - 16339 | 20/11/2023 09:22 | 20/11/2023 14:04 | Não classificada                     | 13   |
| 17533205 | 1 | ULAU - 16339 | 20/11/2023 08:04 | 21/11/2023 09:57 | Meio ambiente - Árvore ou Vegetação  | 38   |
| 17527583 | 1 | ULAU - 16339 | 20/11/2023 07:42 | 20/11/2023 08:54 | Meio ambiente - Descarga Atmosférica | 1    |
| 17535630 | 1 | ULAU - 16339 | 20/11/2023 05:37 | 21/11/2023 17:05 | Meio ambiente - Árvore ou Vegetação  | 1    |
| 17528022 | 1 | ULAU - 16339 | 20/11/2023 05:35 | 20/11/2023 10:40 | Não classificada                     | 24   |
| 17532270 | 1 | ULAU - 16339 | 20/11/2023 04:59 | 20/11/2023 23:41 | Não classificada                     | 19   |
| 17531921 | 1 | ULAU - 16339 | 20/11/2023 13:22 | 20/11/2023 17:23 | Meio ambiente - Árvore ou Vegetação  | 2    |
| 17538250 | 1 | ULAU - 16339 | 21/11/2023 18:14 | 22/11/2023 09:53 | Meio ambiente - Árvore ou Vegetação  | 1    |
| 17611434 | 1 | ULAU - 16339 | 21/11/2023 17:38 | 21/11/2023 18:06 | Meio ambiente - Árvore ou Vegetação  | 3432 |
| 17539025 | 1 | ULAU - 16339 | 21/11/2023 14:31 | 22/11/2023 12:34 | Meio ambiente - Árvore ou Vegetação  | 1    |
| 17535784 | 1 | ULAU - 16339 | 21/11/2023 10:25 | 21/11/2023 16:48 | Meio ambiente - Árvore ou Vegetação  | 1    |
| 17535353 | 1 | ULAU - 16339 | 21/11/2023 07:26 | 21/11/2023 16:02 | Meio ambiente - Árvore ou Vegetação  | 3    |
| 17541909 | 1 | ULAU - 16339 | 22/11/2023 17:13 | 23/11/2023 00:46 | Meio ambiente - Descarga Atmosférica | 1    |
| 17543177 | 4 | ULAU - 16339 | 22/11/2023 16:56 | 23/11/2023 12:37 | Meio ambiente - Árvore ou Vegetação  | 1    |
| 17543177 | 3 | ULAU - 16339 | 22/11/2023 16:56 | 22/11/2023 21:43 | Meio ambiente - Árvore ou Vegetação  | 2    |
| 17543177 | 2 | ULAU - 16339 | 22/11/2023 16:56 | 22/11/2023 21:20 | Meio ambiente - Árvore ou Vegetação  | 14   |
| 17543177 | 1 | ULAU - 16339 | 22/11/2023 16:56 | 22/11/2023 21:20 | Meio ambiente - Árvore ou Vegetação  | 4    |
| 17540473 | 2 | ULAU - 16339 | 22/11/2023 13:01 | 22/11/2023 16:46 | Não classificada                     | 17   |
| 17540473 | 1 | ULAU - 16339 | 22/11/2023 13:01 | 22/11/2023 16:46 | Não classificada                     | 4    |
| 17540537 | 1 | ULAU - 16339 | 22/11/2023 16:10 | 22/11/2023 16:49 | Meio ambiente - Descarga Atmosférica | 1    |
| 17526055 | 2 | UNIT - 15177 | 19/11/2023 09:15 | 19/11/2023 17:32 | Meio ambiente - Descarga Atmosférica | 9    |
| 17526055 | 1 | UNIT - 15177 | 19/11/2023 09:15 | 19/11/2023 17:32 | Meio ambiente - Descarga Atmosférica | 176  |
| 17526216 | 1 | UNIT - 15177 | 19/11/2023 08:18 | 19/11/2023 18:33 | Não classificada                     | 6    |
| 17526172 | 1 | UNIT - 15177 | 19/11/2023 15:43 | 19/11/2023 18:11 | Meio ambiente - Descarga Atmosférica | 1    |
| 17526919 | 1 | UNIT - 15177 | 19/11/2023 17:10 | 19/11/2023 22:07 | Não classificada                     | 34   |
| 17526918 | 1 | UNIT - 15177 | 19/11/2023 12:42 | 19/11/2023 16:49 | Não classificada                     | 2    |

|          |   |              |                  |                  |                                      |      |
|----------|---|--------------|------------------|------------------|--------------------------------------|------|
| 17528636 | 1 | UNIT - 15177 | 19/11/2023 14:59 | 20/11/2023 12:58 | Meio ambiente - Descarga Atmosférica | 1    |
| 17530627 | 1 | UNIT - 15177 | 19/11/2023 15:03 | 20/11/2023 17:49 | Meio ambiente - Descarga Atmosférica | 2    |
| 17526709 | 1 | UNIT - 15177 | 19/11/2023 10:52 | 19/11/2023 22:12 | Meio ambiente - Descarga Atmosférica | 1    |
| 17526707 | 1 | UNIT - 15177 | 19/11/2023 08:41 | 19/11/2023 22:17 | Meio ambiente - Descarga Atmosférica | 1    |
| 17529456 | 1 | UNIT - 15177 | 19/11/2023 12:49 | 20/11/2023 15:34 | Meio ambiente - Descarga Atmosférica | 1    |
| 17537127 | 1 | UNIT - 15177 | 19/11/2023 12:44 | 21/11/2023 22:26 | Meio ambiente - Descarga Atmosférica | 1    |
| 17528814 | 1 | UNIT - 15177 | 19/11/2023 11:52 | 20/11/2023 13:30 | Meio ambiente - Descarga Atmosférica | 1    |
| 17527765 | 1 | UNIT - 15177 | 19/11/2023 11:49 | 20/11/2023 09:59 | Não classificada                     | 2    |
| 17526441 | 1 | UNIT - 15177 | 19/11/2023 11:28 | 19/11/2023 19:59 | Meio ambiente - Descarga Atmosférica | 6    |
| 17536787 | 1 | UNIT - 15177 | 19/11/2023 11:07 | 21/11/2023 15:37 | Meio ambiente - Descarga Atmosférica | 5    |
| 17535604 | 1 | UNIT - 15177 | 19/11/2023 10:51 | 21/11/2023 17:01 | Não classificada                     | 11   |
| 17526189 | 1 | UNIT - 15177 | 19/11/2023 10:31 | 19/11/2023 18:32 | Meio ambiente - Descarga Atmosférica | 11   |
| 17526058 | 1 | UNIT - 15177 | 19/11/2023 10:21 | 19/11/2023 17:44 | Meio ambiente - Descarga Atmosférica | 1    |
| 17525644 | 2 | UNIT - 15177 | 19/11/2023 09:58 | 19/11/2023 15:37 | Meio ambiente - Descarga Atmosférica | 1    |
| 17525644 | 1 | UNIT - 15177 | 19/11/2023 09:58 | 19/11/2023 15:37 | Meio ambiente - Descarga Atmosférica | 41   |
| 17565420 | 6 | UNIT - 15177 | 19/11/2023 10:36 | 19/11/2023 12:27 | Meio ambiente - Descarga Atmosférica | 20   |
| 17565420 | 5 | UNIT - 15177 | 19/11/2023 10:36 | 19/11/2023 12:27 | Meio ambiente - Descarga Atmosférica | 73   |
| 17565420 | 4 | UNIT - 15177 | 19/11/2023 10:36 | 19/11/2023 11:08 | Meio ambiente - Descarga Atmosférica | 282  |
| 17565420 | 3 | UNIT - 15177 | 19/11/2023 10:36 | 19/11/2023 11:08 | Meio ambiente - Descarga Atmosférica | 25   |
| 17526640 | 1 | UNIT - 15177 | 19/11/2023 10:15 | 19/11/2023 21:37 | Meio ambiente - Descarga Atmosférica | 2    |
| 17526057 | 1 | UNIT - 15177 | 19/11/2023 09:59 | 19/11/2023 17:46 | Não classificada                     | 2    |
| 17594212 | 1 | UNIT - 15177 | 19/11/2023 09:45 | 20/11/2023 16:09 | Meio ambiente - Descarga Atmosférica | 1    |
| 17536722 | 1 | UNIT - 15177 | 19/11/2023 21:42 | 20/11/2023 13:00 | Meio ambiente - Vento                | 67   |
| 17536721 | 3 | UNIT - 15177 | 19/11/2023 09:33 | 21/11/2023 19:50 | Meio ambiente - Vento                | 18   |
| 17536721 | 2 | UNIT - 15177 | 19/11/2023 09:33 | 19/11/2023 20:30 | Meio ambiente - Vento                | 71   |
| 17536721 | 1 | UNIT - 15177 | 19/11/2023 09:33 | 19/11/2023 15:41 | Meio ambiente - Vento                | 16   |
| 17526054 | 1 | UNIT - 15177 | 19/11/2023 09:14 | 19/11/2023 17:39 | Meio ambiente - Descarga Atmosférica | 3    |
| 17595976 | 4 | UNIT - 15177 | 19/11/2023 09:00 | 19/11/2023 10:50 | Meio ambiente - Árvore ou Vegetação  | 9    |
| 17595976 | 3 | UNIT - 15177 | 19/11/2023 09:00 | 19/11/2023 10:50 | Meio ambiente - Árvore ou Vegetação  | 1    |
| 17595976 | 2 | UNIT - 15177 | 19/11/2023 09:00 | 19/11/2023 10:50 | Meio ambiente - Árvore ou Vegetação  | 351  |
| 17525998 | 1 | UNIT - 15177 | 19/11/2023 08:27 | 19/11/2023 17:13 | Meio ambiente - Descarga Atmosférica | 1    |
| 17596107 | 1 | UNIT - 15177 | 19/11/2023 14:04 | 19/11/2023 14:18 | Não classificada                     | 7    |
| 17596102 | 5 | UNIT - 15177 | 19/11/2023 08:59 | 19/11/2023 10:19 | Não classificada                     | 210  |
| 17596102 | 4 | UNIT - 15177 | 19/11/2023 08:59 | 19/11/2023 10:19 | Não classificada                     | 1489 |
| 17596102 | 3 | UNIT - 15177 | 19/11/2023 08:59 | 19/11/2023 10:19 | Não classificada                     | 20   |
| 17596102 | 2 | UNIT - 15177 | 19/11/2023 08:59 | 19/11/2023 10:19 | Não classificada                     | 723  |
| 17596102 | 1 | UNIT - 15177 | 19/11/2023 08:59 | 19/11/2023 10:19 | Não classificada                     | 3    |
| 17596101 | 7 | UNIT - 15177 | 19/11/2023 08:33 | 19/11/2023 13:26 | Não classificada                     | 7    |
| 17596101 | 6 | UNIT - 15177 | 19/11/2023 08:33 | 19/11/2023 10:34 | Não classificada                     | 2    |
| 17596094 | 6 | UNIT - 15177 | 19/11/2023 07:55 | 19/11/2023 08:07 | Não classificada                     | 9    |
| 17596094 | 5 | UNIT - 15177 | 19/11/2023 07:55 | 19/11/2023 07:58 | Não classificada                     | 210  |
| 17596094 | 4 | UNIT - 15177 | 19/11/2023 07:55 | 19/11/2023 07:58 | Não classificada                     | 1489 |
| 17596094 | 3 | UNIT - 15177 | 19/11/2023 07:55 | 19/11/2023 07:58 | Não classificada                     | 20   |
| 17596094 | 2 | UNIT - 15177 | 19/11/2023 07:55 | 19/11/2023 07:58 | Não classificada                     | 723  |
| 17596094 | 1 | UNIT - 15177 | 19/11/2023 07:55 | 19/11/2023 07:58 | Não classificada                     | 3    |
| 17528576 | 1 | UNIT - 15177 | 19/11/2023 06:22 | 20/11/2023 12:46 | Meio ambiente - Vento                | 9    |
| 17544240 | 1 | UNIT - 15177 | 19/11/2023 16:22 | 23/11/2023 16:34 | Meio ambiente - Descarga Atmosférica | 1    |
| 17533509 | 1 | UNIT - 15177 | 19/11/2023 20:41 | 21/11/2023 10:50 | Meio ambiente - Descarga Atmosférica | 1    |
| 17533349 | 1 | UNIT - 15177 | 19/11/2023 20:33 | 21/11/2023 10:26 | Meio ambiente - Descarga Atmosférica | 1    |
| 17532870 | 1 | UNIT - 15177 | 19/11/2023 14:13 | 21/11/2023 08:44 | Meio ambiente - Descarga Atmosférica | 8    |
| 17529234 | 1 | UNIT - 15177 | 19/11/2023 21:31 | 20/11/2023 14:09 | Meio ambiente - Descarga Atmosférica | 1    |
| 17530111 | 1 | UNIT - 15177 | 19/11/2023 08:04 | 20/11/2023 16:24 | Não classificada                     | 4    |
| 17533194 | 1 | UNIT - 15177 | 19/11/2023 19:56 | 21/11/2023 09:58 | Meio ambiente - Descarga Atmosférica | 2    |
| 17528348 | 1 | UNIT - 15177 | 19/11/2023 19:36 | 20/11/2023 11:57 | Meio ambiente - Descarga Atmosférica | 9    |
| 17526733 | 1 | UNIT - 15177 | 19/11/2023 18:45 | 19/11/2023 21:57 | Meio ambiente - Árvore ou Vegetação  | 498  |
| 17535290 | 1 | UNIT - 15177 | 19/11/2023 18:38 | 21/11/2023 15:59 | Meio ambiente - Descarga Atmosférica | 1    |
| 17534991 | 1 | UNIT - 15177 | 19/11/2023 18:34 | 21/11/2023 15:35 | Meio ambiente - Descarga Atmosférica | 2    |
| 17526278 | 1 | UNIT - 15177 | 19/11/2023 18:11 | 19/11/2023 19:12 | Não classificada                     | 5    |
| 17541201 | 1 | UNIT - 15177 | 20/11/2023 11:02 | 22/11/2023 20:09 | Não classificada                     | 1    |

|          |    |              |                  |                  |                                      |      |
|----------|----|--------------|------------------|------------------|--------------------------------------|------|
| 17534606 | 1  | UNIT - 15177 | 20/11/2023 05:30 | 21/11/2023 14:25 | Não classificada                     | 46   |
| 17533288 | 1  | UNIT - 15177 | 20/11/2023 08:00 | 21/11/2023 10:13 | Meio ambiente - Descarga Atmosférica | 3    |
| 17541598 | 1  | UNIT - 15177 | 20/11/2023 22:43 | 22/11/2023 21:55 | Meio ambiente - Descarga Atmosférica | 3    |
| 17541301 | 1  | UNIT - 15177 | 20/11/2023 22:15 | 20/11/2023 23:01 | Meio ambiente - Descarga Atmosférica | 3    |
| 17543353 | 1  | UNIT - 15177 | 20/11/2023 21:47 | 23/11/2023 13:17 | Meio ambiente - Árvore ou Vegetação  | 14   |
| 17535711 | 1  | UNIT - 15177 | 20/11/2023 21:22 | 21/11/2023 16:41 | Meio ambiente - Descarga Atmosférica | 1    |
| 17538810 | 1  | UNIT - 15177 | 20/11/2023 17:04 | 22/11/2023 12:00 | Meio ambiente - Descarga Atmosférica | 120  |
| 17531576 | 1  | UNIT - 15177 | 20/11/2023 17:23 | 20/11/2023 20:19 | Meio ambiente - Descarga Atmosférica | 584  |
| 17545012 | 1  | UNIT - 15177 | 20/11/2023 18:49 | 23/11/2023 19:44 | Meio ambiente - Descarga Atmosférica | 1    |
| 17536700 | 1  | UNIT - 15177 | 20/11/2023 17:03 | 21/11/2023 20:00 | Meio ambiente - Descarga Atmosférica | 1    |
| 17533302 | 2  | UNIT - 15177 | 20/11/2023 15:35 | 21/11/2023 10:04 | Não classificada                     | 8    |
| 17533302 | 1  | UNIT - 15177 | 20/11/2023 15:35 | 21/11/2023 10:04 | Não classificada                     | 1    |
| 17610775 | 10 | UNIT - 15177 | 20/11/2023 15:35 | 22/11/2023 14:00 | Meio ambiente - Árvore ou Vegetação  | 12   |
| 17610775 | 9  | UNIT - 15177 | 20/11/2023 15:35 | 21/11/2023 17:02 | Meio ambiente - Árvore ou Vegetação  | 5    |
| 17610775 | 8  | UNIT - 15177 | 20/11/2023 15:35 | 21/11/2023 12:20 | Meio ambiente - Árvore ou Vegetação  | 1    |
| 17610775 | 7  | UNIT - 15177 | 20/11/2023 15:35 | 21/11/2023 12:20 | Meio ambiente - Árvore ou Vegetação  | 59   |
| 17610775 | 6  | UNIT - 15177 | 20/11/2023 15:35 | 21/11/2023 11:38 | Meio ambiente - Árvore ou Vegetação  | 4    |
| 17610775 | 5  | UNIT - 15177 | 20/11/2023 15:35 | 21/11/2023 11:38 | Meio ambiente - Árvore ou Vegetação  | 331  |
| 17610775 | 4  | UNIT - 15177 | 20/11/2023 15:35 | 21/11/2023 11:38 | Meio ambiente - Árvore ou Vegetação  | 1    |
| 17610775 | 3  | UNIT - 15177 | 20/11/2023 15:35 | 21/11/2023 09:10 | Meio ambiente - Árvore ou Vegetação  | 4    |
| 17610775 | 2  | UNIT - 15177 | 20/11/2023 15:35 | 21/11/2023 01:18 | Meio ambiente - Árvore ou Vegetação  | 38   |
| 17610775 | 1  | UNIT - 15177 | 20/11/2023 15:35 | 21/11/2023 01:18 | Meio ambiente - Árvore ou Vegetação  | 59   |
| 17533122 | 1  | UNIT - 15177 | 20/11/2023 13:55 | 21/11/2023 09:36 | Meio ambiente - Descarga Atmosférica | 1    |
| 17583092 | 2  | UNIT - 15177 | 20/11/2023 13:16 | 20/11/2023 21:32 | Meio ambiente - Descarga Atmosférica | 1    |
| 17583092 | 1  | UNIT - 15177 | 20/11/2023 13:16 | 20/11/2023 21:32 | Meio ambiente - Descarga Atmosférica | 343  |
| 17540698 | 1  | UNIT - 15177 | 20/11/2023 12:51 | 22/11/2023 18:04 | Meio ambiente - Descarga Atmosférica | 1    |
| 17531710 | 1  | UNIT - 15177 | 20/11/2023 07:26 | 20/11/2023 20:47 | Meio ambiente - Descarga Atmosférica | 11   |
| 17535020 | 1  | UNIT - 15177 | 20/11/2023 06:46 | 21/11/2023 15:53 | Não classificada                     | 25   |
| 17594374 | 1  | UNIT - 15177 | 20/11/2023 07:21 | 21/11/2023 16:59 | Meio ambiente - Vento                | 1    |
| 17583084 | 2  | UNIT - 15177 | 20/11/2023 11:49 | 20/11/2023 20:48 | Meio ambiente - Descarga Atmosférica | 58   |
| 17583084 | 1  | UNIT - 15177 | 20/11/2023 11:49 | 20/11/2023 20:48 | Meio ambiente - Descarga Atmosférica | 2    |
| 17535649 | 1  | UNIT - 15177 | 20/11/2023 10:33 | 21/11/2023 16:26 | Meio ambiente - Descarga Atmosférica | 3    |
| 17528101 | 1  | UNIT - 15177 | 20/11/2023 05:09 | 20/11/2023 11:02 | Meio ambiente - Descarga Atmosférica | 10   |
| 17530320 | 1  | UNIT - 15177 | 20/11/2023 09:52 | 20/11/2023 16:37 | Meio ambiente - Descarga Atmosférica | 153  |
| 17528425 | 1  | UNIT - 15177 | 20/11/2023 08:40 | 20/11/2023 12:00 | Meio ambiente - Descarga Atmosférica | 1    |
| 17533663 | 1  | UNIT - 15177 | 20/11/2023 07:04 | 21/11/2023 11:13 | Meio ambiente - Descarga Atmosférica | 8    |
| 17544919 | 1  | UNIT - 15177 | 20/11/2023 06:44 | 23/11/2023 19:09 | Meio ambiente - Descarga Atmosférica | 1    |
| 17534419 | 1  | UNIT - 15177 | 20/11/2023 06:03 | 21/11/2023 14:02 | Não classificada                     | 3    |
| 17545694 | 1  | UNIT - 15177 | 20/11/2023 05:32 | 24/11/2023 10:25 | Meio ambiente - Descarga Atmosférica | 1    |
| 17535961 | 1  | UNIT - 15177 | 20/11/2023 03:30 | 21/11/2023 16:12 | Meio ambiente - Árvore ou Vegetação  | 10   |
| 17549316 | 1  | UNIT - 15177 | 21/11/2023 13:30 | 25/11/2023 11:20 | Não classificada                     | 26   |
| 17542783 | 1  | UNIT - 15177 | 21/11/2023 09:59 | 23/11/2023 10:37 | Meio ambiente - Descarga Atmosférica | 8    |
| 17539641 | 1  | UNIT - 15177 | 21/11/2023 16:29 | 22/11/2023 14:45 | Meio ambiente - Descarga Atmosférica | 1    |
| 17543971 | 1  | UNIT - 15177 | 21/11/2023 15:27 | 23/11/2023 15:33 | Não classificada                     | 1    |
| 17541858 | 1  | UNIT - 15177 | 21/11/2023 13:39 | 22/11/2023 23:15 | Meio ambiente - Descarga Atmosférica | 1    |
| 17537108 | 33 | UNIT - 15177 | 21/11/2023 16:29 | 21/11/2023 16:39 | Meio ambiente - Descarga Atmosférica | 1    |
| 17540369 | 1  | UNIT - 15177 | 21/11/2023 15:16 | 22/11/2023 16:10 | Meio ambiente - Descarga Atmosférica | 1    |
| 17537108 | 19 | UNIT - 15177 | 21/11/2023 16:29 | 21/11/2023 16:38 | Meio ambiente - Descarga Atmosférica | 209  |
| 17537108 | 18 | UNIT - 15177 | 21/11/2023 16:29 | 21/11/2023 16:38 | Meio ambiente - Descarga Atmosférica | 112  |
| 17537108 | 17 | UNIT - 15177 | 21/11/2023 16:29 | 21/11/2023 16:38 | Meio ambiente - Descarga Atmosférica | 159  |
| 17537108 | 16 | UNIT - 15177 | 21/11/2023 16:29 | 21/11/2023 16:38 | Meio ambiente - Descarga Atmosférica | 33   |
| 17537108 | 15 | UNIT - 15177 | 21/11/2023 16:29 | 21/11/2023 16:38 | Meio ambiente - Descarga Atmosférica | 21   |
| 17537108 | 14 | UNIT - 15177 | 21/11/2023 16:29 | 21/11/2023 16:38 | Meio ambiente - Descarga Atmosférica | 185  |
| 17537108 | 13 | UNIT - 15177 | 21/11/2023 16:29 | 21/11/2023 16:38 | Meio ambiente - Descarga Atmosférica | 3    |
| 17537108 | 12 | UNIT - 15177 | 21/11/2023 16:29 | 21/11/2023 16:38 | Meio ambiente - Descarga Atmosférica | 2027 |
| 17537108 | 11 | UNIT - 15177 | 21/11/2023 16:29 | 21/11/2023 16:38 | Meio ambiente - Descarga Atmosférica | 1    |
| 17537108 | 10 | UNIT - 15177 | 21/11/2023 16:29 | 21/11/2023 16:38 | Meio ambiente - Descarga Atmosférica | 302  |
| 17537108 | 9  | UNIT - 15177 | 21/11/2023 16:29 | 21/11/2023 16:38 | Meio ambiente - Descarga Atmosférica | 719  |
| 17537108 | 8  | UNIT - 15177 | 21/11/2023 16:29 | 21/11/2023 16:38 | Meio ambiente - Descarga Atmosférica | 9    |

|          |   |              |                  |                  |                                      |       |
|----------|---|--------------|------------------|------------------|--------------------------------------|-------|
| 17537108 | 7 | UNIT - 15177 | 21/11/2023 16:29 | 21/11/2023 16:38 | Meio ambiente - Descarga Atmosférica | 3     |
| 17537108 | 6 | UNIT - 15177 | 21/11/2023 16:29 | 21/11/2023 16:38 | Meio ambiente - Descarga Atmosférica | 1     |
| 17537108 | 5 | UNIT - 15177 | 21/11/2023 16:29 | 21/11/2023 16:38 | Meio ambiente - Descarga Atmosférica | 98    |
| 17537108 | 4 | UNIT - 15177 | 21/11/2023 16:29 | 21/11/2023 16:38 | Meio ambiente - Descarga Atmosférica | 241   |
| 17537108 | 3 | UNIT - 15177 | 21/11/2023 16:29 | 21/11/2023 16:38 | Meio ambiente - Descarga Atmosférica | 36463 |
| 17537108 | 2 | UNIT - 15177 | 21/11/2023 16:29 | 21/11/2023 16:38 | Meio ambiente - Descarga Atmosférica | 1     |
| 17537108 | 1 | UNIT - 15177 | 21/11/2023 16:29 | 21/11/2023 16:38 | Meio ambiente - Descarga Atmosférica | 2     |
| 17537103 | 6 | UNIT - 15177 | 21/11/2023 16:28 | 21/11/2023 16:37 | Meio ambiente - Descarga Atmosférica | 1452  |
| 17537103 | 5 | UNIT - 15177 | 21/11/2023 16:28 | 21/11/2023 16:37 | Meio ambiente - Descarga Atmosférica | 1     |
| 17537103 | 4 | UNIT - 15177 | 21/11/2023 16:28 | 21/11/2023 16:37 | Meio ambiente - Descarga Atmosférica | 361   |
| 17537103 | 3 | UNIT - 15177 | 21/11/2023 16:28 | 21/11/2023 16:37 | Meio ambiente - Descarga Atmosférica | 1627  |
| 17537103 | 2 | UNIT - 15177 | 21/11/2023 16:28 | 21/11/2023 16:37 | Meio ambiente - Descarga Atmosférica | 211   |
| 17537103 | 1 | UNIT - 15177 | 21/11/2023 16:28 | 21/11/2023 16:37 | Meio ambiente - Descarga Atmosférica | 355   |
| 17539823 | 1 | UNIT - 15177 | 21/11/2023 20:28 | 22/11/2023 15:23 | Meio ambiente - Descarga Atmosférica | 25    |
| 17547070 | 3 | UNIT - 15177 | 21/11/2023 07:04 | 22/11/2023 17:30 | Meio ambiente - Vento                | 1     |
| 17547070 | 2 | UNIT - 15177 | 21/11/2023 07:04 | 22/11/2023 17:30 | Meio ambiente - Vento                | 44    |
| 17547070 | 1 | UNIT - 15177 | 21/11/2023 07:04 | 21/11/2023 14:58 | Meio ambiente - Vento                | 44    |
| 17543691 | 1 | UNIT - 15177 | 21/11/2023 18:11 | 23/11/2023 14:35 | Não classificada                     | 2     |
| 17539958 | 1 | UNIT - 15177 | 21/11/2023 16:43 | 22/11/2023 15:53 | Meio ambiente - Descarga Atmosférica | 11    |
| 17539068 | 1 | UNIT - 15177 | 21/11/2023 16:06 | 22/11/2023 12:51 | Meio ambiente - Descarga Atmosférica | 2     |
| 17539238 | 1 | UNIT - 15177 | 21/11/2023 15:20 | 22/11/2023 13:25 | Meio ambiente - Descarga Atmosférica | 9     |
| 17569264 | 1 | UNIT - 15177 | 21/11/2023 13:40 | 23/11/2023 15:02 | Meio ambiente - Vento                | 1     |
| 17540178 | 1 | UNIT - 15177 | 21/11/2023 12:49 | 22/11/2023 16:27 | Meio ambiente - Descarga Atmosférica | 5     |
| 17537169 | 1 | UNIT - 15177 | 21/11/2023 08:52 | 21/11/2023 22:07 | Meio ambiente - Descarga Atmosférica | 4     |
| 17617759 | 1 | UNIT - 15177 | 21/11/2023 08:31 | 22/11/2023 17:05 | Meio ambiente - Descarga Atmosférica | 250   |
| 17539947 | 1 | UNIT - 15177 | 21/11/2023 07:13 | 22/11/2023 15:45 | Meio ambiente - Descarga Atmosférica | 1     |
| 17541890 | 1 | UNIT - 15177 | 21/11/2023 11:09 | 22/11/2023 23:49 | Meio ambiente - Descarga Atmosférica | 1     |
| 17538700 | 1 | UNIT - 15177 | 21/11/2023 10:23 | 22/11/2023 11:14 | Meio ambiente - Descarga Atmosférica | 3     |
| 17539623 | 1 | UNIT - 15177 | 21/11/2023 10:17 | 22/11/2023 14:51 | Meio ambiente - Descarga Atmosférica | 1     |
| 17551367 | 1 | UNIT - 15177 | 21/11/2023 09:29 | 23/11/2023 21:50 | Não classificada                     | 2     |
| 17541745 | 1 | UNIT - 15177 | 21/11/2023 08:14 | 22/11/2023 22:24 | Não classificada                     | 1     |
| 17544424 | 1 | UNIT - 15177 | 21/11/2023 06:47 | 23/11/2023 17:15 | Meio ambiente - Descarga Atmosférica | 20    |
| 17535181 | 2 | UNIT - 15177 | 21/11/2023 08:09 | 21/11/2023 15:40 | Não classificada                     | 5     |
| 17535181 | 1 | UNIT - 15177 | 21/11/2023 08:09 | 21/11/2023 15:40 | Não classificada                     | 1     |
| 17577886 | 2 | UNIT - 15177 | 21/11/2023 06:19 | 21/11/2023 10:27 | Meio ambiente - Descarga Atmosférica | 58    |
| 17577886 | 1 | UNIT - 15177 | 21/11/2023 06:19 | 21/11/2023 10:27 | Meio ambiente - Descarga Atmosférica | 2     |
| 17610776 | 2 | UNIT - 15177 | 21/11/2023 10:24 | 21/11/2023 10:36 | Meio ambiente - Árvore ou Vegetação  | 38    |
| 17610776 | 1 | UNIT - 15177 | 21/11/2023 10:24 | 21/11/2023 10:36 | Meio ambiente - Árvore ou Vegetação  | 63    |
| 17527158 | 1 | URAS - 16338 | 19/11/2023 23:08 | 20/11/2023 04:16 | Não classificada                     | 457   |
| 17531274 | 1 | URAS - 16338 | 19/11/2023 22:56 | 20/11/2023 18:57 | Não classificada                     | 1     |
| 17595906 | 1 | URAS - 16338 | 19/11/2023 18:47 | 20/11/2023 17:06 | Meio ambiente - Vento                | 47    |
| 17527073 | 1 | URAS - 16338 | 19/11/2023 18:50 | 20/11/2023 01:32 | Meio ambiente - Árvore ou Vegetação  | 24    |
| 17527842 | 1 | URAS - 16338 | 19/11/2023 18:46 | 20/11/2023 10:14 | Meio ambiente - Vento                | 13    |
| 17527711 | 1 | URAS - 16338 | 19/11/2023 18:51 | 20/11/2023 09:49 | Meio ambiente - Vento                | 70    |
| 17530682 | 1 | URAS - 16338 | 19/11/2023 19:28 | 20/11/2023 18:21 | Meio ambiente - Vento                | 56    |
| 17526831 | 1 | URAS - 16338 | 19/11/2023 18:34 | 19/11/2023 22:52 | Não classificada                     | 108   |
| 17587703 | 1 | URAS - 16338 | 19/11/2023 19:56 | 19/11/2023 19:59 | Meio ambiente - Vento                | 31    |
| 17587698 | 1 | URAS - 16338 | 19/11/2023 19:39 | 19/11/2023 19:46 | Meio ambiente - Vento                | 31    |
| 17588166 | 2 | URAS - 16338 | 19/11/2023 18:33 | 19/11/2023 22:49 | Meio ambiente - Vento                | 32    |
| 17527170 | 1 | URAS - 16338 | 19/11/2023 18:24 | 20/11/2023 05:43 | Meio ambiente - Vento                | 102   |
| 17526349 | 1 | URAS - 16338 | 19/11/2023 18:20 | 19/11/2023 19:15 | Não classificada                     | 44    |
| 17531575 | 1 | URAS - 16338 | 20/11/2023 17:21 | 20/11/2023 20:05 | Meio ambiente - Árvore ou Vegetação  | 2     |
| 17528989 | 1 | URAS - 16338 | 20/11/2023 11:49 | 20/11/2023 13:43 | Não classificada                     | 47    |
| 17529295 | 1 | URAS - 16338 | 20/11/2023 09:05 | 20/11/2023 14:25 | Não classificada                     | 75    |
| 17528432 | 1 | URAS - 16338 | 20/11/2023 10:11 | 20/11/2023 12:04 | Meio ambiente - Vento                | 401   |
| 17528431 | 1 | URAS - 16338 | 20/11/2023 07:32 | 20/11/2023 12:04 | Meio ambiente - Vento                | 56    |
| 17527641 | 1 | URAS - 16338 | 20/11/2023 08:12 | 20/11/2023 09:17 | Meio ambiente - Árvore ou Vegetação  | 278   |
| 17583520 | 1 | URAS - 16338 | 20/11/2023 08:07 | 20/11/2023 16:38 | Meio ambiente - Descarga Atmosférica | 42    |
| 17604334 | 4 | URAS - 16338 | 20/11/2023 06:20 | 20/11/2023 11:55 | Meio ambiente - Vento                | 514   |

|          |    |              |                  |                  |                                      |      |
|----------|----|--------------|------------------|------------------|--------------------------------------|------|
| 17604334 | 3  | URAS - 16338 | 20/11/2023 06:20 | 20/11/2023 08:19 | Meio ambiente - Vento                | 1492 |
| 17604334 | 2  | URAS - 16338 | 20/11/2023 06:20 | 20/11/2023 08:06 | Meio ambiente - Vento                | 5068 |
| 17604334 | 1  | URAS - 16338 | 20/11/2023 06:20 | 20/11/2023 06:49 | Meio ambiente - Vento                | 1041 |
| 17543071 | 1  | URAS - 16338 | 22/11/2023 15:39 | 23/11/2023 12:08 | Meio ambiente - Vento                | 51   |
| 17540274 | 1  | URAS - 16338 | 22/11/2023 14:08 | 22/11/2023 16:07 | Não classificada                     | 363  |
| 17539913 | 1  | URAS - 16338 | 22/11/2023 13:42 | 22/11/2023 15:05 | Meio ambiente - Árvore ou Vegetação  | 195  |
| 17525058 | 1  | URAT - 15174 | 19/11/2023 09:59 | 19/11/2023 12:09 | Meio ambiente - Vento                | 1    |
| 17531262 | 1  | URAT - 15174 | 19/11/2023 21:23 | 20/11/2023 18:56 | Não classificada                     | 1    |
| 17527932 | 1  | URAT - 15174 | 19/11/2023 18:41 | 20/11/2023 10:09 | Meio ambiente - Vento                | 55   |
| 17527166 | 1  | URAT - 15174 | 19/11/2023 23:26 | 20/11/2023 05:05 | Não classificada                     | 536  |
| 17540087 | 12 | URAT - 15174 | 19/11/2023 22:12 | 22/11/2023 13:31 | Meio ambiente - Vento                | 1    |
| 17540087 | 10 | URAT - 15174 | 19/11/2023 22:12 | 22/11/2023 13:00 | Meio ambiente - Vento                | 4    |
| 17540087 | 9  | URAT - 15174 | 19/11/2023 22:12 | 22/11/2023 11:49 | Meio ambiente - Vento                | 5    |
| 17540087 | 8  | URAT - 15174 | 19/11/2023 22:12 | 22/11/2023 11:49 | Meio ambiente - Vento                | 5    |
| 17540087 | 7  | URAT - 15174 | 19/11/2023 22:12 | 22/11/2023 10:36 | Meio ambiente - Vento                | 4    |
| 17540087 | 6  | URAT - 15174 | 19/11/2023 22:12 | 21/11/2023 17:26 | Meio ambiente - Vento                | 5    |
| 17540087 | 5  | URAT - 15174 | 19/11/2023 22:12 | 21/11/2023 17:26 | Meio ambiente - Vento                | 20   |
| 17540087 | 4  | URAT - 15174 | 19/11/2023 22:12 | 20/11/2023 13:35 | Meio ambiente - Vento                | 5    |
| 17540087 | 3  | URAT - 15174 | 19/11/2023 22:12 | 20/11/2023 13:35 | Meio ambiente - Vento                | 13   |
| 17540087 | 2  | URAT - 15174 | 19/11/2023 22:12 | 20/11/2023 10:32 | Meio ambiente - Vento                | 26   |
| 17540087 | 1  | URAT - 15174 | 19/11/2023 22:12 | 20/11/2023 10:32 | Meio ambiente - Vento                | 108  |
| 17527195 | 1  | URAT - 15174 | 19/11/2023 21:28 | 20/11/2023 06:39 | Não classificada                     | 39   |
| 17527221 | 1  | URAT - 15174 | 19/11/2023 18:36 | 20/11/2023 06:56 | Não classificada                     | 94   |
| 17582295 | 1  | URAT - 15174 | 19/11/2023 19:59 | 20/11/2023 15:12 | Meio ambiente - Descarga Atmosférica | 1    |
| 17587703 | 1  | URAT - 15174 | 19/11/2023 19:56 | 19/11/2023 19:59 | Meio ambiente - Vento                | 3421 |
| 17587698 | 3  | URAT - 15174 | 19/11/2023 19:39 | 20/11/2023 12:45 | Meio ambiente - Vento                | 6    |
| 17587698 | 2  | URAT - 15174 | 19/11/2023 19:39 | 19/11/2023 21:34 | Meio ambiente - Vento                | 1259 |
| 17587698 | 1  | URAT - 15174 | 19/11/2023 19:39 | 19/11/2023 19:46 | Meio ambiente - Vento                | 3421 |
| 17604273 | 13 | URAT - 15174 | 19/11/2023 19:18 | 21/11/2023 16:40 | Meio ambiente - Descarga Atmosférica | 10   |
| 17604273 | 12 | URAT - 15174 | 19/11/2023 19:18 | 20/11/2023 20:33 | Meio ambiente - Descarga Atmosférica | 52   |
| 17604273 | 11 | URAT - 15174 | 19/11/2023 19:18 | 20/11/2023 05:05 | Meio ambiente - Descarga Atmosférica | 1    |
| 17604273 | 10 | URAT - 15174 | 19/11/2023 19:18 | 20/11/2023 05:05 | Meio ambiente - Descarga Atmosférica | 30   |
| 17604273 | 9  | URAT - 15174 | 19/11/2023 19:18 | 20/11/2023 03:33 | Meio ambiente - Descarga Atmosférica | 4    |
| 17604273 | 8  | URAT - 15174 | 19/11/2023 19:18 | 20/11/2023 03:33 | Meio ambiente - Descarga Atmosférica | 211  |
| 17604273 | 7  | URAT - 15174 | 19/11/2023 19:18 | 20/11/2023 03:33 | Meio ambiente - Descarga Atmosférica | 10   |
| 17604273 | 6  | URAT - 15174 | 19/11/2023 19:18 | 20/11/2023 03:33 | Meio ambiente - Descarga Atmosférica | 101  |
| 17604273 | 4  | URAT - 15174 | 19/11/2023 19:18 | 20/11/2023 01:25 | Meio ambiente - Descarga Atmosférica | 9    |
| 17604273 | 3  | URAT - 15174 | 19/11/2023 19:18 | 20/11/2023 01:25 | Meio ambiente - Descarga Atmosférica | 169  |
| 17604273 | 2  | URAT - 15174 | 19/11/2023 19:18 | 20/11/2023 01:25 | Meio ambiente - Descarga Atmosférica | 1636 |
| 17527047 | 1  | URAT - 15174 | 19/11/2023 18:51 | 19/11/2023 22:36 | Meio ambiente - Árvore ou Vegetação  | 36   |
| 17527046 | 1  | URAT - 15174 | 19/11/2023 18:50 | 19/11/2023 19:05 | Não classificada                     | 2    |
| 17588166 | 2  | URAT - 15174 | 19/11/2023 18:33 | 19/11/2023 22:49 | Meio ambiente - Vento                | 970  |
| 17588166 | 1  | URAT - 15174 | 19/11/2023 18:33 | 19/11/2023 18:52 | Meio ambiente - Vento                | 1401 |
| 17526975 | 1  | URAT - 15174 | 19/11/2023 18:31 | 19/11/2023 23:49 | Meio ambiente - Vento                | 45   |
| 17526727 | 1  | URAT - 15174 | 19/11/2023 18:24 | 19/11/2023 22:07 | Não classificada                     | 397  |
| 17534663 | 3  | URAT - 15174 | 20/11/2023 20:41 | 21/11/2023 15:02 | Meio ambiente - Árvore ou Vegetação  | 1    |
| 17534663 | 2  | URAT - 15174 | 20/11/2023 20:41 | 21/11/2023 14:15 | Meio ambiente - Árvore ou Vegetação  | 1    |
| 17534663 | 1  | URAT - 15174 | 20/11/2023 20:41 | 21/11/2023 13:56 | Meio ambiente - Árvore ou Vegetação  | 10   |
| 17532490 | 1  | URAT - 15174 | 20/11/2023 22:46 | 21/11/2023 01:04 | Não classificada                     | 522  |
| 17530956 | 1  | URAT - 15174 | 20/11/2023 12:09 | 20/11/2023 18:32 | Não classificada                     | 1    |
| 17528850 | 1  | URAT - 15174 | 20/11/2023 06:40 | 20/11/2023 13:29 | Não classificada                     | 67   |
| 17528117 | 1  | URAT - 15174 | 20/11/2023 08:08 | 20/11/2023 10:52 | Meio ambiente - Árvore ou Vegetação  | 10   |
| 17604334 | 4  | URAT - 15174 | 20/11/2023 06:20 | 20/11/2023 11:55 | Meio ambiente - Vento                | 19   |
| 17604334 | 3  | URAT - 15174 | 20/11/2023 06:20 | 20/11/2023 08:19 | Meio ambiente - Vento                | 357  |
| 17604334 | 2  | URAT - 15174 | 20/11/2023 06:20 | 20/11/2023 08:06 | Meio ambiente - Vento                | 1    |
| 17527933 | 1  | URAT - 15174 | 20/11/2023 05:33 | 20/11/2023 10:09 | Meio ambiente - Vento                | 135  |
| 17604278 | 4  | URAT - 15174 | 20/11/2023 20:53 | 20/11/2023 20:59 | Meio ambiente - Descarga Atmosférica | 4    |
| 17604278 | 3  | URAT - 15174 | 20/11/2023 20:53 | 20/11/2023 20:59 | Meio ambiente - Descarga Atmosférica | 212  |
| 17604278 | 2  | URAT - 15174 | 20/11/2023 20:53 | 20/11/2023 20:59 | Meio ambiente - Descarga Atmosférica | 10   |

|          |   |              |                  |                  |                                      |      |
|----------|---|--------------|------------------|------------------|--------------------------------------|------|
| 17604278 | 1 | URAT - 15174 | 20/11/2023 20:53 | 20/11/2023 20:59 | Meio ambiente - Descarga Atmosférica | 131  |
| 17604277 | 3 | URAT - 15174 | 20/11/2023 18:56 | 20/11/2023 20:32 | Meio ambiente - Descarga Atmosférica | 9    |
| 17604277 | 2 | URAT - 15174 | 20/11/2023 18:56 | 20/11/2023 20:32 | Meio ambiente - Descarga Atmosférica | 169  |
| 17604277 | 1 | URAT - 15174 | 20/11/2023 18:56 | 20/11/2023 20:32 | Meio ambiente - Descarga Atmosférica | 1636 |
| 17604276 | 3 | URAT - 15174 | 20/11/2023 13:48 | 20/11/2023 18:15 | Meio ambiente - Descarga Atmosférica | 9    |
| 17604276 | 2 | URAT - 15174 | 20/11/2023 13:48 | 20/11/2023 18:15 | Meio ambiente - Descarga Atmosférica | 169  |
| 17604276 | 1 | URAT - 15174 | 20/11/2023 13:48 | 20/11/2023 18:15 | Meio ambiente - Descarga Atmosférica | 1636 |
| 17604275 | 3 | URAT - 15174 | 20/11/2023 04:19 | 20/11/2023 04:40 | Meio ambiente - Descarga Atmosférica | 9    |
| 17604275 | 2 | URAT - 15174 | 20/11/2023 04:19 | 20/11/2023 04:40 | Meio ambiente - Descarga Atmosférica | 169  |
| 17604275 | 1 | URAT - 15174 | 20/11/2023 04:19 | 20/11/2023 04:40 | Meio ambiente - Descarga Atmosférica | 1636 |
| 17604274 | 3 | URAT - 15174 | 20/11/2023 03:18 | 20/11/2023 03:32 | Meio ambiente - Descarga Atmosférica | 9    |
| 17604274 | 2 | URAT - 15174 | 20/11/2023 03:18 | 20/11/2023 03:32 | Meio ambiente - Descarga Atmosférica | 169  |
| 17604274 | 1 | URAT - 15174 | 20/11/2023 03:18 | 20/11/2023 03:32 | Meio ambiente - Descarga Atmosférica | 1636 |
| 17537542 | 1 | URAT - 15174 | 21/11/2023 22:55 | 22/11/2023 00:11 | Meio ambiente - Árvore ou Vegetação  | 536  |
| 17538179 | 1 | URAT - 15174 | 21/11/2023 18:01 | 21/11/2023 18:26 | Meio ambiente - Vento                | 281  |
| 17538178 | 1 | URAT - 15174 | 21/11/2023 17:45 | 22/11/2023 09:15 | Meio ambiente - Vento                | 296  |
| 17536352 | 1 | URAT - 15174 | 21/11/2023 16:30 | 21/11/2023 18:22 | Não classificada                     | 350  |
| 17535841 | 1 | URAT - 15174 | 21/11/2023 09:35 | 21/11/2023 16:04 | Meio ambiente - Vento                | 7    |
| 17567878 | 1 | URAT - 15174 | 21/11/2023 15:22 | 21/11/2023 15:30 | Meio ambiente - Vento                | 25   |
| 17538301 | 1 | URAT - 15174 | 21/11/2023 12:57 | 22/11/2023 09:57 | Não classificada                     | 2    |
| 17534904 | 1 | URAT - 15174 | 21/11/2023 12:22 | 21/11/2023 14:54 | Meio ambiente - Árvore ou Vegetação  | 55   |
| 17539511 | 1 | URAT - 15174 | 21/11/2023 08:43 | 22/11/2023 14:27 | Meio ambiente - Árvore ou Vegetação  | 1    |
| 17533629 | 1 | URAT - 15174 | 21/11/2023 07:35 | 21/11/2023 10:58 | Não classificada                     | 1    |
| 17532978 | 1 | URAT - 15174 | 21/11/2023 07:29 | 21/11/2023 08:56 | Meio ambiente - Descarga Atmosférica | 1    |
| 17543583 | 2 | URAT - 15174 | 22/11/2023 18:05 | 23/11/2023 12:42 | Meio ambiente - Vento                | 79   |
| 17543583 | 1 | URAT - 15174 | 22/11/2023 18:05 | 23/11/2023 12:42 | Meio ambiente - Vento                | 2    |
| 17543120 | 1 | URAT - 15174 | 22/11/2023 20:30 | 23/11/2023 12:05 | Meio ambiente - Descarga Atmosférica | 1    |
| 17544247 | 1 | URAT - 15174 | 22/11/2023 17:08 | 23/11/2023 16:38 | Meio ambiente - Descarga Atmosférica | 4    |
| 17541047 | 1 | URAT - 15174 | 22/11/2023 15:05 | 22/11/2023 19:07 | Meio ambiente - Descarga Atmosférica | 4    |
| 17540299 | 2 | URAT - 15174 | 22/11/2023 14:50 | 22/11/2023 16:29 | Não classificada                     | 5    |
| 17540641 | 1 | URAT - 15174 | 22/11/2023 13:47 | 22/11/2023 17:30 | Meio ambiente - Árvore ou Vegetação  | 6    |
| 17551381 | 2 | URAT - 15174 | 22/11/2023 13:46 | 23/11/2023 17:42 | Meio ambiente - Árvore ou Vegetação  | 49   |
| 17551381 | 1 | URAT - 15174 | 22/11/2023 13:46 | 22/11/2023 17:00 | Meio ambiente - Árvore ou Vegetação  | 57   |
| 17540457 | 1 | URAT - 15174 | 22/11/2023 11:24 | 22/11/2023 16:56 | Meio ambiente - Descarga Atmosférica | 5    |
| 17540435 | 2 | URAT - 15174 | 22/11/2023 09:35 | 22/11/2023 11:21 | Não classificada                     | 35   |
| 17539308 | 1 | URAT - 15174 | 22/11/2023 08:15 | 22/11/2023 13:40 | Meio ambiente - Descarga Atmosférica | 24   |
| 17538592 | 1 | URAT - 15174 | 22/11/2023 08:09 | 22/11/2023 10:46 | Não classificada                     | 41   |
| 17537831 | 1 | URAT - 15174 | 22/11/2023 06:24 | 22/11/2023 08:06 | Não classificada                     | 2    |
| 17538180 | 1 | URAT - 15174 | 22/11/2023 06:10 | 22/11/2023 09:32 | Meio ambiente - Vento                | 281  |
| 17526152 | 1 | URAU - 16337 | 19/11/2023 13:36 | 19/11/2023 18:00 | Meio ambiente - Descarga Atmosférica | 2    |
| 17525634 | 1 | URAU - 16337 | 19/11/2023 09:02 | 19/11/2023 15:22 | Não classificada                     | 1    |
| 17535013 | 1 | URAU - 16337 | 19/11/2023 20:43 | 21/11/2023 15:47 | Meio ambiente - Descarga Atmosférica | 11   |
| 17535681 | 2 | URAU - 16337 | 19/11/2023 18:37 | 21/11/2023 17:00 | Meio ambiente - Árvore ou Vegetação  | 2    |
| 17535681 | 1 | URAU - 16337 | 19/11/2023 18:37 | 20/11/2023 21:26 | Meio ambiente - Árvore ou Vegetação  | 1    |
| 17528185 | 1 | URAU - 16337 | 19/11/2023 20:16 | 20/11/2023 10:07 | Meio ambiente - Vento                | 37   |
| 17531698 | 4 | URAU - 16337 | 19/11/2023 22:18 | 20/11/2023 16:28 | Meio ambiente - Vento                | 130  |
| 17531698 | 3 | URAU - 16337 | 19/11/2023 22:18 | 20/11/2023 15:34 | Meio ambiente - Vento                | 18   |
| 17531698 | 2 | URAU - 16337 | 19/11/2023 22:18 | 20/11/2023 13:53 | Meio ambiente - Vento                | 44   |
| 17531698 | 1 | URAU - 16337 | 19/11/2023 22:18 | 20/11/2023 12:54 | Meio ambiente - Vento                | 29   |
| 17527239 | 1 | URAU - 16337 | 19/11/2023 17:02 | 20/11/2023 07:15 | Meio ambiente - Descarga Atmosférica | 44   |
| 17527214 | 1 | URAU - 16337 | 19/11/2023 15:54 | 20/11/2023 07:00 | Meio ambiente - Descarga Atmosférica | 130  |
| 17530695 | 1 | URAU - 16337 | 19/11/2023 20:55 | 20/11/2023 17:49 | Meio ambiente - Árvore ou Vegetação  | 1    |
| 17528500 | 1 | URAU - 16337 | 19/11/2023 19:16 | 20/11/2023 12:36 | Meio ambiente - Vento                | 30   |
| 17537640 | 6 | URAU - 16337 | 19/11/2023 20:14 | 21/11/2023 17:40 | Meio ambiente - Vento                | 3    |
| 17537640 | 5 | URAU - 16337 | 19/11/2023 20:14 | 21/11/2023 10:32 | Meio ambiente - Vento                | 1    |
| 17537640 | 4 | URAU - 16337 | 19/11/2023 20:14 | 21/11/2023 10:32 | Meio ambiente - Vento                | 9    |
| 17537640 | 3 | URAU - 16337 | 19/11/2023 20:14 | 21/11/2023 10:32 | Meio ambiente - Vento                | 28   |
| 17537640 | 2 | URAU - 16337 | 19/11/2023 20:14 | 20/11/2023 22:27 | Meio ambiente - Vento                | 3    |
| 17537640 | 1 | URAU - 16337 | 19/11/2023 20:14 | 20/11/2023 22:27 | Meio ambiente - Vento                | 34   |

|          |   |              |                  |                  |                                      |      |
|----------|---|--------------|------------------|------------------|--------------------------------------|------|
| 17526584 | 1 | URAU - 16337 | 19/11/2023 18:49 | 19/11/2023 21:00 | Meio ambiente - Vento                | 64   |
| 17527047 | 1 | URAU - 16337 | 19/11/2023 18:51 | 19/11/2023 22:36 | Meio ambiente - Árvore ou Vegetação  | 3    |
| 17527202 | 1 | URAU - 16337 | 19/11/2023 18:38 | 20/11/2023 06:50 | Meio ambiente - Árvore ou Vegetação  | 25   |
| 17526727 | 1 | URAU - 16337 | 19/11/2023 18:24 | 19/11/2023 22:07 | Não classificada                     | 64   |
| 17531238 | 1 | URAU - 16337 | 19/11/2023 18:05 | 20/11/2023 20:04 | Não classificada                     | 1    |
| 17538879 | 1 | URAU - 16337 | 20/11/2023 11:48 | 22/11/2023 11:10 | Meio ambiente - Descarga Atmosférica | 1    |
| 17564944 | 9 | URAU - 16337 | 20/11/2023 05:51 | 24/11/2023 20:49 | Meio ambiente - Descarga Atmosférica | 1    |
| 17564944 | 7 | URAU - 16337 | 20/11/2023 05:51 | 24/11/2023 20:03 | Meio ambiente - Descarga Atmosférica | 7    |
| 17564944 | 6 | URAU - 16337 | 20/11/2023 05:51 | 24/11/2023 19:44 | Meio ambiente - Descarga Atmosférica | 6    |
| 17564944 | 5 | URAU - 16337 | 20/11/2023 05:51 | 24/11/2023 19:15 | Meio ambiente - Descarga Atmosférica | 1    |
| 17564944 | 4 | URAU - 16337 | 20/11/2023 05:51 | 24/11/2023 19:15 | Meio ambiente - Descarga Atmosférica | 1    |
| 17564944 | 3 | URAU - 16337 | 20/11/2023 05:51 | 24/11/2023 17:05 | Meio ambiente - Descarga Atmosférica | 1    |
| 17564944 | 2 | URAU - 16337 | 20/11/2023 05:51 | 24/11/2023 17:05 | Meio ambiente - Descarga Atmosférica | 1    |
| 17564944 | 1 | URAU - 16337 | 20/11/2023 05:51 | 24/11/2023 15:40 | Meio ambiente - Descarga Atmosférica | 6    |
| 17532365 | 1 | URAU - 16337 | 20/11/2023 18:19 | 20/11/2023 23:26 | Não classificada                     | 2    |
| 17532340 | 1 | URAU - 16337 | 20/11/2023 16:57 | 20/11/2023 23:00 | Não classificada                     | 1    |
| 17534076 | 1 | URAU - 16337 | 20/11/2023 18:05 | 21/11/2023 12:33 | Meio ambiente - Descarga Atmosférica | 1    |
| 17533001 | 1 | URAU - 16337 | 20/11/2023 17:38 | 21/11/2023 09:14 | Meio ambiente - Descarga Atmosférica | 1    |
| 17532350 | 1 | URAU - 16337 | 20/11/2023 17:29 | 20/11/2023 23:16 | Não classificada                     | 2    |
| 17533056 | 1 | URAU - 16337 | 20/11/2023 16:50 | 21/11/2023 09:19 | Meio ambiente - Descarga Atmosférica | 55   |
| 17531139 | 1 | URAU - 16337 | 20/11/2023 16:24 | 20/11/2023 17:31 | Meio ambiente - Árvore ou Vegetação  | 1    |
| 17530516 | 1 | URAU - 16337 | 20/11/2023 14:48 | 20/11/2023 15:52 | Não classificada                     | 64   |
| 17534067 | 3 | URAU - 16337 | 20/11/2023 17:48 | 21/11/2023 09:47 | Não classificada                     | 9    |
| 17534067 | 2 | URAU - 16337 | 20/11/2023 17:48 | 21/11/2023 09:47 | Não classificada                     | 3    |
| 17534067 | 1 | URAU - 16337 | 20/11/2023 17:48 | 20/11/2023 18:17 | Não classificada                     | 4    |
| 17534066 | 5 | URAU - 16337 | 20/11/2023 06:39 | 21/11/2023 12:15 | Não classificada                     | 10   |
| 17534066 | 4 | URAU - 16337 | 20/11/2023 06:39 | 21/11/2023 12:15 | Não classificada                     | 3    |
| 17534066 | 3 | URAU - 16337 | 20/11/2023 06:39 | 20/11/2023 17:35 | Não classificada                     | 9    |
| 17534066 | 2 | URAU - 16337 | 20/11/2023 06:39 | 20/11/2023 17:35 | Não classificada                     | 3    |
| 17534066 | 1 | URAU - 16337 | 20/11/2023 06:39 | 20/11/2023 16:29 | Não classificada                     | 4    |
| 17532012 | 1 | URAU - 16337 | 20/11/2023 13:52 | 20/11/2023 21:56 | Não classificada                     | 1    |
| 17529335 | 1 | URAU - 16337 | 20/11/2023 08:36 | 20/11/2023 12:39 | Meio ambiente - Vento                | 4    |
| 17529324 | 1 | URAU - 16337 | 20/11/2023 07:00 | 20/11/2023 12:01 | Meio ambiente - Árvore ou Vegetação  | 4    |
| 17529320 | 1 | URAU - 16337 | 20/11/2023 10:15 | 20/11/2023 14:27 | Meio ambiente - Descarga Atmosférica | 11   |
| 17528186 | 1 | URAU - 16337 | 20/11/2023 08:45 | 20/11/2023 10:07 | Meio ambiente - Vento                | 161  |
| 17530827 | 1 | URAU - 16337 | 20/11/2023 08:20 | 20/11/2023 17:25 | Não classificada                     | 1    |
| 17529271 | 1 | URAU - 16337 | 20/11/2023 08:12 | 20/11/2023 14:20 | Não classificada                     | 88   |
| 17529268 | 1 | URAU - 16337 | 20/11/2023 08:07 | 20/11/2023 14:15 | Não classificada                     | 93   |
| 17533833 | 1 | URAU - 16337 | 20/11/2023 07:54 | 21/11/2023 11:57 | Meio ambiente - Descarga Atmosférica | 1    |
| 17531308 | 1 | URAU - 16337 | 20/11/2023 06:26 | 20/11/2023 19:55 | Meio ambiente - Descarga Atmosférica | 1    |
| 17530158 | 1 | URAU - 16337 | 20/11/2023 06:14 | 20/11/2023 16:34 | Não classificada                     | 1    |
| 17530154 | 1 | URAU - 16337 | 20/11/2023 05:58 | 20/11/2023 16:48 | Não classificada                     | 52   |
| 17527675 | 1 | URAU - 16337 | 20/11/2023 04:45 | 20/11/2023 09:27 | Meio ambiente - Vento                | 11   |
| 17567879 | 1 | URAU - 16337 | 21/11/2023 15:23 | 21/11/2023 16:41 | Meio ambiente - Vento                | 372  |
| 17567878 | 1 | URAU - 16337 | 21/11/2023 15:22 | 21/11/2023 15:30 | Meio ambiente - Vento                | 3888 |
| 17567877 | 1 | URAU - 16337 | 21/11/2023 14:47 | 21/11/2023 15:37 | Meio ambiente - Vento                | 1388 |
| 17538880 | 1 | URAU - 16337 | 21/11/2023 11:40 | 22/11/2023 11:10 | Meio ambiente - Descarga Atmosférica | 2    |
| 17534667 | 1 | URAU - 16337 | 21/11/2023 08:40 | 21/11/2023 14:27 | Meio ambiente - Vento                | 1    |
| 17533266 | 1 | URAU - 16337 | 21/11/2023 08:24 | 21/11/2023 09:55 | Meio ambiente - Descarga Atmosférica | 2    |
| 17533774 | 1 | URAU - 16337 | 21/11/2023 07:55 | 21/11/2023 11:27 | Meio ambiente - Descarga Atmosférica | 1    |
| 17533698 | 1 | URAU - 16337 | 21/11/2023 07:08 | 21/11/2023 11:12 | Meio ambiente - Vento                | 1    |
| 17541514 | 1 | URAU - 16337 | 22/11/2023 09:58 | 22/11/2023 17:50 | Não classificada                     | 24   |
| 17541513 | 1 | URAU - 16337 | 22/11/2023 09:58 | 22/11/2023 18:20 | Não classificada                     | 65   |
| 17541414 | 1 | URAU - 16337 | 22/11/2023 18:06 | 22/11/2023 21:05 | Não classificada                     | 93   |
| 17541189 | 1 | URAU - 16337 | 22/11/2023 17:51 | 22/11/2023 19:46 | Não classificada                     | 1    |
| 17542296 | 2 | URAU - 16337 | 22/11/2023 17:39 | 23/11/2023 08:23 | Não classificada                     | 1    |
| 17542296 | 1 | URAU - 16337 | 22/11/2023 17:39 | 23/11/2023 08:23 | Não classificada                     | 18   |
| 17541059 | 1 | URAU - 16337 | 22/11/2023 17:18 | 22/11/2023 19:13 | Não classificada                     | 1    |
| 17543278 | 1 | URAU - 16337 | 22/11/2023 16:48 | 23/11/2023 12:53 | Meio ambiente - Descarga Atmosférica | 14   |

|          |   |              |                  |                  |                                      |      |
|----------|---|--------------|------------------|------------------|--------------------------------------|------|
| 17543698 | 2 | URAU - 16337 | 22/11/2023 15:10 | 23/11/2023 14:35 | Meio ambiente - Descarga Atmosférica | 19   |
| 17543698 | 1 | URAU - 16337 | 22/11/2023 15:10 | 23/11/2023 14:35 | Meio ambiente - Descarga Atmosférica | 10   |
| 17540299 | 3 | URAU - 16337 | 22/11/2023 14:50 | 22/11/2023 16:29 | Não classificada                     | 2    |
| 17540299 | 2 | URAU - 16337 | 22/11/2023 14:50 | 22/11/2023 16:29 | Não classificada                     | 1157 |
| 17540299 | 1 | URAU - 16337 | 22/11/2023 14:50 | 22/11/2023 15:01 | Não classificada                     | 23   |
| 17540788 | 1 | URAU - 16337 | 22/11/2023 14:10 | 22/11/2023 17:54 | Meio ambiente - Árvore ou Vegetação  | 27   |
| 17539403 | 5 | URAU - 16337 | 22/11/2023 14:13 | 22/11/2023 14:28 | Não classificada                     | 143  |
| 17539403 | 4 | URAU - 16337 | 22/11/2023 14:13 | 22/11/2023 14:23 | Não classificada                     | 1    |
| 17539403 | 3 | URAU - 16337 | 22/11/2023 14:13 | 22/11/2023 14:23 | Não classificada                     | 652  |
| 17539403 | 2 | URAU - 16337 | 22/11/2023 14:13 | 22/11/2023 14:21 | Não classificada                     | 11   |
| 17539403 | 1 | URAU - 16337 | 22/11/2023 14:13 | 22/11/2023 14:18 | Não classificada                     | 5628 |
| 17541823 | 1 | URAU - 16337 | 22/11/2023 13:41 | 22/11/2023 22:50 | Meio ambiente - Árvore ou Vegetação  | 39   |
| 17539334 | 2 | URAU - 16337 | 22/11/2023 13:05 | 22/11/2023 14:07 | Meio ambiente - Vento                | 1    |
| 17539334 | 1 | URAU - 16337 | 22/11/2023 13:05 | 22/11/2023 14:07 | Meio ambiente - Vento                | 6434 |
| 17540003 | 1 | URAU - 16337 | 22/11/2023 10:49 | 22/11/2023 15:53 | Não classificada                     | 9    |
| 17540435 | 2 | URAU - 16337 | 22/11/2023 09:35 | 22/11/2023 11:21 | Não classificada                     | 2475 |
| 17541394 | 5 | URAU - 16337 | 22/11/2023 08:48 | 22/11/2023 18:49 | Meio ambiente - Vento                | 9    |
| 17541394 | 4 | URAU - 16337 | 22/11/2023 08:48 | 22/11/2023 14:57 | Meio ambiente - Vento                | 1    |
| 17541394 | 3 | URAU - 16337 | 22/11/2023 08:48 | 22/11/2023 14:57 | Meio ambiente - Vento                | 9    |
| 17541394 | 2 | URAU - 16337 | 22/11/2023 08:48 | 22/11/2023 14:57 | Meio ambiente - Vento                | 17   |
| 17541394 | 1 | URAU - 16337 | 22/11/2023 08:48 | 22/11/2023 13:08 | Meio ambiente - Vento                | 2    |
| 17539680 | 1 | URAU - 16337 | 22/11/2023 08:57 | 22/11/2023 14:42 | Meio ambiente - Descarga Atmosférica | 1    |
| 17543695 | 1 | URAU - 16337 | 22/11/2023 06:59 | 23/11/2023 14:39 | Meio ambiente - Descarga Atmosférica | 1    |
| 17526449 | 1 | VCS - 15172  | 19/11/2023 15:03 | 19/11/2023 20:04 | Meio ambiente - Árvore ou Vegetação  | 65   |
| 17526568 | 1 | VCS - 15172  | 19/11/2023 13:56 | 19/11/2023 20:53 | Não classificada                     | 2    |
| 17528272 | 1 | VCS - 15172  | 20/11/2023 09:28 | 20/11/2023 11:30 | Meio ambiente - Descarga Atmosférica | 2    |
| 17536331 | 1 | VCS - 15172  | 21/11/2023 15:28 | 21/11/2023 18:11 | Não classificada                     | 1    |
| 17536483 | 1 | VCS - 15172  | 21/11/2023 15:18 | 21/11/2023 18:44 | Não classificada                     | 1    |
| 17537006 | 1 | VCS - 15172  | 21/11/2023 13:16 | 21/11/2023 21:38 | Não classificada                     | 1    |
| 17543218 | 2 | VCS - 15172  | 22/11/2023 15:11 | 22/11/2023 16:52 | Meio ambiente - Árvore ou Vegetação  | 235  |
| 17543218 | 1 | VCS - 15172  | 22/11/2023 15:11 | 22/11/2023 16:52 | Meio ambiente - Árvore ou Vegetação  | 7    |
| 17526973 | 1 | VGAU - 15171 | 19/11/2023 17:36 | 19/11/2023 23:40 | Meio ambiente - Descarga Atmosférica | 387  |
| 17526271 | 1 | VGAU - 15171 | 19/11/2023 17:12 | 19/11/2023 18:49 | Não classificada                     | 420  |
| 17526969 | 2 | VGAU - 15171 | 19/11/2023 17:10 | 19/11/2023 23:56 | Meio ambiente - Vento                | 200  |
| 17526969 | 1 | VGAU - 15171 | 19/11/2023 17:10 | 19/11/2023 23:56 | Meio ambiente - Vento                | 1    |
| 17605700 | 5 | VGAU - 15171 | 19/11/2023 16:57 | 20/11/2023 03:06 | Meio ambiente - Vento                | 331  |
| 17605700 | 4 | VGAU - 15171 | 19/11/2023 16:57 | 20/11/2023 02:53 | Meio ambiente - Vento                | 44   |
| 17605700 | 3 | VGAU - 15171 | 19/11/2023 16:57 | 20/11/2023 02:19 | Meio ambiente - Vento                | 103  |
| 17605700 | 2 | VGAU - 15171 | 19/11/2023 16:57 | 19/11/2023 20:53 | Meio ambiente - Vento                | 163  |
| 17605700 | 1 | VGAU - 15171 | 19/11/2023 16:57 | 19/11/2023 20:01 | Meio ambiente - Vento                | 1739 |
| 17526088 | 1 | VGAU - 15171 | 19/11/2023 15:20 | 19/11/2023 17:49 | Meio ambiente - Descarga Atmosférica | 12   |
| 17528726 | 2 | VGAU - 15171 | 19/11/2023 13:24 | 20/11/2023 12:34 | Meio ambiente - Vento                | 14   |
| 17528726 | 1 | VGAU - 15171 | 19/11/2023 13:24 | 19/11/2023 17:39 | Meio ambiente - Vento                | 71   |
| 17525052 | 2 | VGAU - 15171 | 19/11/2023 09:07 | 19/11/2023 12:03 | Meio ambiente - Vento                | 9    |
| 17525052 | 1 | VGAU - 15171 | 19/11/2023 09:07 | 19/11/2023 12:03 | Meio ambiente - Vento                | 46   |
| 17524938 | 2 | VGAU - 15171 | 19/11/2023 09:08 | 19/11/2023 11:48 | Meio ambiente - Árvore ou Vegetação  | 5    |
| 17524938 | 1 | VGAU - 15171 | 19/11/2023 09:08 | 19/11/2023 10:46 | Meio ambiente - Árvore ou Vegetação  | 115  |
| 17537886 | 1 | VGAU - 15171 | 19/11/2023 08:24 | 19/11/2023 14:53 | Meio ambiente - Árvore ou Vegetação  | 1    |
| 17525041 | 1 | VGAU - 15171 | 19/11/2023 07:24 | 19/11/2023 11:58 | Meio ambiente - Descarga Atmosférica | 66   |
| 17532524 | 1 | VGAU - 15171 | 19/11/2023 17:11 | 20/11/2023 12:04 | Meio ambiente - Vento                | 65   |
| 17530667 | 1 | VGAU - 15171 | 19/11/2023 18:42 | 20/11/2023 18:01 | Meio ambiente - Vento                | 2    |
| 17533099 | 1 | VGAU - 15171 | 19/11/2023 22:07 | 21/11/2023 09:37 | Não classificada                     | 6    |
| 17530113 | 1 | VGAU - 15171 | 19/11/2023 17:27 | 20/11/2023 16:00 | Meio ambiente - Vento                | 8    |
| 17534750 | 1 | VGAU - 15171 | 19/11/2023 21:29 | 21/11/2023 14:57 | Meio ambiente - Árvore ou Vegetação  | 1    |
| 17527914 | 1 | VGAU - 15171 | 19/11/2023 18:22 | 20/11/2023 10:26 | Meio ambiente - Árvore ou Vegetação  | 43   |
| 17531255 | 1 | VGAU - 15171 | 19/11/2023 21:13 | 20/11/2023 18:35 | Meio ambiente - Árvore ou Vegetação  | 134  |
| 17531254 | 1 | VGAU - 15171 | 19/11/2023 17:25 | 20/11/2023 18:35 | Meio ambiente - Árvore ou Vegetação  | 59   |
| 17527908 | 1 | VGAU - 15171 | 19/11/2023 17:13 | 20/11/2023 10:22 | Meio ambiente - Vento                | 78   |
| 17527847 | 1 | VGAU - 15171 | 19/11/2023 19:19 | 20/11/2023 10:15 | Meio ambiente - Vento                | 3    |



|          |   |              |                  |                  |                                      |      |
|----------|---|--------------|------------------|------------------|--------------------------------------|------|
| 17528727 | 1 | VGAU - 15171 | 20/11/2023 05:15 | 20/11/2023 10:26 | Meio ambiente - Vento                | 70   |
| 17536000 | 1 | VGAU - 15171 | 20/11/2023 17:12 | 21/11/2023 17:45 | Meio ambiente - Descarga Atmosférica | 4    |
| 17533595 | 1 | VGAU - 15171 | 20/11/2023 16:44 | 21/11/2023 11:00 | Meio ambiente - Vento                | 66   |
| 17530497 | 1 | VGAU - 15171 | 20/11/2023 14:25 | 20/11/2023 16:01 | Meio ambiente - Descarga Atmosférica | 12   |
| 17531764 | 1 | VGAU - 15171 | 20/11/2023 06:08 | 20/11/2023 20:51 | Meio ambiente - Árvore ou Vegetação  | 7    |
| 17530919 | 1 | VGAU - 15171 | 20/11/2023 11:16 | 20/11/2023 17:47 | Não classificada                     | 78   |
| 17531406 | 1 | VGAU - 15171 | 20/11/2023 11:05 | 20/11/2023 19:21 | Meio ambiente - Descarga Atmosférica | 1    |
| 17536223 | 1 | VGAU - 15171 | 20/11/2023 10:40 | 21/11/2023 18:24 | Meio ambiente - Descarga Atmosférica | 1    |
| 17529762 | 1 | VGAU - 15171 | 20/11/2023 12:51 | 20/11/2023 13:04 | Meio ambiente - Vento                | 1    |
| 17529761 | 1 | VGAU - 15171 | 20/11/2023 10:16 | 20/11/2023 12:37 | Meio ambiente - Vento                | 85   |
| 17529760 | 2 | VGAU - 15171 | 20/11/2023 08:06 | 20/11/2023 12:37 | Meio ambiente - Vento                | 371  |
| 17529760 | 1 | VGAU - 15171 | 20/11/2023 08:06 | 20/11/2023 11:17 | Meio ambiente - Vento                | 1    |
| 17530767 | 1 | VGAU - 15171 | 20/11/2023 06:30 | 20/11/2023 17:15 | Meio ambiente - Descarga Atmosférica | 12   |
| 17535632 | 1 | VGAU - 15171 | 20/11/2023 06:54 | 21/11/2023 16:56 | Meio ambiente - Descarga Atmosférica | 1    |
| 17528381 | 2 | VGAU - 15171 | 20/11/2023 05:36 | 20/11/2023 11:44 | Meio ambiente - Vento                | 11   |
| 17528381 | 1 | VGAU - 15171 | 20/11/2023 05:36 | 20/11/2023 11:44 | Meio ambiente - Vento                | 131  |
| 17531256 | 1 | VGAU - 15171 | 20/11/2023 18:05 | 20/11/2023 18:35 | Meio ambiente - Árvore ou Vegetação  | 6    |
| 17544758 | 2 | VGAU - 15171 | 21/11/2023 18:07 | 23/11/2023 18:47 | Meio ambiente - Vento                | 2    |
| 17544758 | 1 | VGAU - 15171 | 21/11/2023 18:07 | 23/11/2023 18:47 | Meio ambiente - Vento                | 27   |
| 17536851 | 1 | VGAU - 15171 | 21/11/2023 18:15 | 21/11/2023 20:09 | Não classificada                     | 66   |
| 17536846 | 1 | VGAU - 15171 | 21/11/2023 17:47 | 21/11/2023 20:09 | Meio ambiente - Árvore ou Vegetação  | 2    |
| 17536362 | 1 | VGAU - 15171 | 21/11/2023 16:58 | 21/11/2023 18:26 | Meio ambiente - Árvore ou Vegetação  | 2    |
| 17541204 | 4 | VGAU - 15171 | 21/11/2023 12:39 | 22/11/2023 20:15 | Meio ambiente - Árvore ou Vegetação  | 4    |
| 17541204 | 3 | VGAU - 15171 | 21/11/2023 12:39 | 22/11/2023 20:15 | Meio ambiente - Árvore ou Vegetação  | 6    |
| 17541204 | 2 | VGAU - 15171 | 21/11/2023 12:39 | 22/11/2023 19:40 | Meio ambiente - Árvore ou Vegetação  | 4    |
| 17541204 | 1 | VGAU - 15171 | 21/11/2023 12:39 | 22/11/2023 19:40 | Meio ambiente - Árvore ou Vegetação  | 8    |
| 17537573 | 1 | VGAU - 15171 | 21/11/2023 08:59 | 22/11/2023 02:35 | Não classificada                     | 1    |
| 17544759 | 5 | VGAU - 15171 | 22/11/2023 15:04 | 22/11/2023 20:11 | Meio ambiente - Vento                | 123  |
| 17544759 | 4 | VGAU - 15171 | 22/11/2023 15:04 | 22/11/2023 20:11 | Meio ambiente - Vento                | 8    |
| 17544759 | 3 | VGAU - 15171 | 22/11/2023 15:04 | 22/11/2023 20:11 | Meio ambiente - Vento                | 15   |
| 17544759 | 2 | VGAU - 15171 | 22/11/2023 15:04 | 22/11/2023 20:11 | Meio ambiente - Vento                | 8    |
| 17544759 | 1 | VGAU - 15171 | 22/11/2023 15:04 | 22/11/2023 20:11 | Meio ambiente - Vento                | 108  |
| 17541761 | 4 | VGAU - 15171 | 22/11/2023 13:20 | 22/11/2023 15:27 | Meio ambiente - Vento                | 18   |
| 17541761 | 3 | VGAU - 15171 | 22/11/2023 13:20 | 22/11/2023 14:53 | Meio ambiente - Vento                | 79   |
| 17541761 | 2 | VGAU - 15171 | 22/11/2023 13:20 | 22/11/2023 14:53 | Meio ambiente - Vento                | 4    |
| 17541761 | 1 | VGAU - 15171 | 22/11/2023 13:20 | 22/11/2023 14:53 | Meio ambiente - Vento                | 3950 |
| 17540238 | 1 | VGAU - 15171 | 22/11/2023 12:46 | 22/11/2023 16:11 | Meio ambiente - Vento                | 420  |
| 17537989 | 1 | VGAU - 15171 | 22/11/2023 07:26 | 22/11/2023 08:37 | Não classificada                     | 372  |
| 17537562 | 1 | VZEU - 15170 | 21/11/2023 14:15 | 22/11/2023 01:50 | Não classificada                     | 24   |
| 17538477 | 1 | VZEU - 15170 | 21/11/2023 20:59 | 22/11/2023 10:32 | Meio ambiente - Descarga Atmosférica | 1    |
| 17537219 | 1 | VZEU - 15170 | 21/11/2023 20:36 | 21/11/2023 21:16 | Não classificada                     | 6    |
| 17537218 | 5 | VZEU - 15170 | 21/11/2023 13:52 | 21/11/2023 21:50 | Não classificada                     | 3    |
| 17537218 | 4 | VZEU - 15170 | 21/11/2023 13:52 | 21/11/2023 21:50 | Não classificada                     | 2    |
| 17537218 | 3 | VZEU - 15170 | 21/11/2023 13:52 | 21/11/2023 20:29 | Não classificada                     | 14   |
| 17537218 | 2 | VZEU - 15170 | 21/11/2023 13:52 | 21/11/2023 20:29 | Não classificada                     | 2    |
| 17537218 | 1 | VZEU - 15170 | 21/11/2023 13:52 | 21/11/2023 18:28 | Não classificada                     | 21   |
| 17536510 | 1 | VZEU - 15170 | 21/11/2023 17:44 | 21/11/2023 18:52 | Meio ambiente - Descarga Atmosférica | 1    |
| 17537467 | 1 | VZEU - 15170 | 21/11/2023 12:34 | 22/11/2023 00:37 | Não classificada                     | 8    |
| 17535441 | 1 | VZEU - 15170 | 21/11/2023 12:10 | 21/11/2023 15:25 | Não classificada                     | 1    |
| 17538009 | 1 | VZEU - 15170 | 21/11/2023 12:02 | 22/11/2023 08:55 | Meio ambiente - Descarga Atmosférica | 1    |
| 17534562 | 1 | VZEU - 15170 | 21/11/2023 10:32 | 21/11/2023 14:17 | Não classificada                     | 56   |
| 17534385 | 1 | VZEU - 15170 | 21/11/2023 08:45 | 21/11/2023 13:46 | Meio ambiente - Vento                | 6    |
| 17533777 | 1 | VZEU - 15170 | 21/11/2023 08:19 | 21/11/2023 11:30 | Não classificada                     | 1    |
| 17533902 | 1 | VZEU - 15170 | 21/11/2023 08:08 | 21/11/2023 11:54 | Não classificada                     | 1    |
| 17533333 | 1 | VZEU - 15170 | 21/11/2023 06:06 | 21/11/2023 10:08 | Meio ambiente - Descarga Atmosférica | 56   |
| 17535346 | 1 | VZEU - 15170 | 21/11/2023 05:44 | 21/11/2023 16:10 | Meio ambiente - Árvore ou Vegetação  | 1    |
| 17532803 | 1 | VZEU - 15170 | 21/11/2023 05:40 | 21/11/2023 08:16 | Não classificada                     | 2    |
| 17540996 | 1 | VZEU - 15170 | 22/11/2023 10:22 | 22/11/2023 18:56 | Não classificada                     | 24   |
| 17541763 | 2 | VZEU - 15170 | 22/11/2023 14:45 | 22/11/2023 18:31 | Meio ambiente - Árvore ou Vegetação  | 17   |

|          |    |              |                  |                  |                                      |     |
|----------|----|--------------|------------------|------------------|--------------------------------------|-----|
| 17541763 | 1  | VZEU - 15170 | 22/11/2023 14:45 | 22/11/2023 18:31 | Meio ambiente - Árvore ou Vegetação  | 4   |
| 17541762 | 1  | VZEU - 15170 | 22/11/2023 14:45 | 22/11/2023 15:24 | Meio ambiente - Árvore ou Vegetação  | 21  |
| 17540774 | 1  | VZEU - 15170 | 22/11/2023 12:47 | 22/11/2023 17:54 | Não classificada                     | 68  |
| 17542540 | 1  | VZEU - 15170 | 22/11/2023 12:16 | 23/11/2023 09:49 | Meio ambiente - Árvore ou Vegetação  | 1   |
| 17540463 | 1  | VZEU - 15170 | 22/11/2023 12:04 | 22/11/2023 17:08 | Meio ambiente - Árvore ou Vegetação  | 8   |
| 17539259 | 2  | VZEU - 15170 | 22/11/2023 10:31 | 22/11/2023 13:25 | Não classificada                     | 17  |
| 17539259 | 1  | VZEU - 15170 | 22/11/2023 10:31 | 22/11/2023 13:25 | Não classificada                     | 4   |
| 17538583 | 1  | VZEU - 15170 | 22/11/2023 06:30 | 22/11/2023 10:47 | Meio ambiente - Descarga Atmosférica | 1   |
| 17538488 | 1  | VZEU - 15170 | 22/11/2023 06:23 | 22/11/2023 10:39 | Meio ambiente - Descarga Atmosférica | 1   |
| 17539845 | 2  | VZEU - 15170 | 22/11/2023 10:30 | 22/11/2023 14:40 | Meio ambiente - Árvore ou Vegetação  | 4   |
| 17539833 | 1  | VZEU - 15170 | 22/11/2023 07:10 | 22/11/2023 15:02 | Não classificada                     | 4   |
| 17526076 | 1  | VZPU - 15169 | 19/11/2023 14:21 | 19/11/2023 17:32 | Meio ambiente - Vento                | 231 |
| 17526574 | 1  | VZPU - 15169 | 19/11/2023 17:53 | 19/11/2023 21:01 | Meio ambiente - Vento                | 5   |
| 17530794 | 1  | VZPU - 15169 | 20/11/2023 07:32 | 20/11/2023 18:30 | Meio ambiente - Árvore ou Vegetação  | 1   |
| 17547313 | 1  | VZPU - 15169 | 21/11/2023 09:07 | 24/11/2023 17:25 | Meio ambiente - Árvore ou Vegetação  | 1   |
| 17534084 | 1  | VZPU - 15169 | 21/11/2023 07:00 | 21/11/2023 12:17 | Não classificada                     | 1   |
| 17534175 | 1  | VZPU - 15169 | 21/11/2023 06:32 | 21/11/2023 13:09 | Não classificada                     | 6   |
| 17530649 | 1  | YAN - 15165  | 19/11/2023 16:07 | 20/11/2023 17:44 | Meio ambiente - Vento                | 1   |
| 17526532 | 1  | YAN - 15165  | 19/11/2023 17:29 | 19/11/2023 18:10 | Meio ambiente - Vento                | 15  |
| 17526531 | 1  | YAN - 15165  | 19/11/2023 14:45 | 19/11/2023 18:11 | Meio ambiente - Vento                | 1   |
| 17578388 | 11 | YAN - 15165  | 19/11/2023 16:49 | 19/11/2023 16:53 | Meio ambiente - Descarga Atmosférica | 1   |
| 17627970 | 1  | YAN - 15165  | 19/11/2023 16:55 | 20/11/2023 12:27 | Meio ambiente - Descarga Atmosférica | 81  |
| 17529034 | 1  | YAN - 15165  | 19/11/2023 21:10 | 20/11/2023 14:02 | Meio ambiente - Vento                | 2   |
| 17528230 | 1  | YAN - 15165  | 19/11/2023 17:18 | 20/11/2023 11:22 | Meio ambiente - Descarga Atmosférica | 14  |
| 17526273 | 1  | YAN - 15165  | 19/11/2023 17:13 | 19/11/2023 18:41 | Meio ambiente - Vento                | 303 |
| 17627596 | 1  | YAN - 15165  | 19/11/2023 16:18 | 19/11/2023 19:40 | Meio ambiente - Vento                | 228 |
| 17536437 | 1  | YAN - 15165  | 20/11/2023 17:49 | 21/11/2023 15:48 | Meio ambiente - Vento                | 29  |
| 17536436 | 1  | YAN - 15165  | 20/11/2023 14:19 | 20/11/2023 17:48 | Meio ambiente - Vento                | 85  |
| 17538295 | 1  | YAN - 15165  | 20/11/2023 20:13 | 22/11/2023 10:30 | Meio ambiente - Vento                | 27  |
| 17536409 | 1  | YAN - 15165  | 20/11/2023 05:53 | 21/11/2023 13:30 | Meio ambiente - Vento                | 15  |
| 17533116 | 1  | YAN - 15165  | 20/11/2023 08:25 | 21/11/2023 10:00 | Meio ambiente - Vento                | 11  |
| 17531381 | 1  | YAN - 15165  | 20/11/2023 09:45 | 20/11/2023 18:56 | Não classificada                     | 25  |
| 17528597 | 1  | YAN - 15165  | 20/11/2023 07:44 | 20/11/2023 12:44 | Meio ambiente - Descarga Atmosférica | 2   |
| 17528849 | 1  | YAN - 15165  | 20/11/2023 06:30 | 20/11/2023 13:30 | Meio ambiente - Descarga Atmosférica | 1   |
| 17528937 | 1  | YAN - 15165  | 20/11/2023 05:38 | 20/11/2023 13:45 | Não classificada                     | 12  |
| 17535505 | 1  | YAN - 15165  | 21/11/2023 13:33 | 21/11/2023 15:26 | Meio ambiente - Vento                | 1   |
| 17535343 | 1  | YAN - 15165  | 21/11/2023 05:23 | 21/11/2023 16:08 | Meio ambiente - Descarga Atmosférica | 1   |
| 17528076 | 1  | YFUR - 15168 | 19/11/2023 17:10 | 20/11/2023 11:01 | Meio ambiente - Vento                | 3   |
| 17526109 | 3  | YFUR - 15168 | 19/11/2023 16:57 | 19/11/2023 18:01 | Não classificada                     | 859 |
| 17526109 | 2  | YFUR - 15168 | 19/11/2023 16:57 | 19/11/2023 18:01 | Não classificada                     | 1   |
| 17526109 | 1  | YFUR - 15168 | 19/11/2023 16:57 | 19/11/2023 18:01 | Não classificada                     | 1   |
| 17528364 | 1  | YFUR - 15168 | 19/11/2023 22:07 | 20/11/2023 11:47 | Meio ambiente - Vento                | 4   |
| 17536348 | 1  | YFUR - 15168 | 21/11/2023 16:20 | 21/11/2023 18:20 | Meio ambiente - Vento                | 45  |
| 17535569 | 1  | YFUR - 15168 | 21/11/2023 14:47 | 21/11/2023 16:22 | Meio ambiente - Vento                | 1   |
| 17535815 | 1  | YFUR - 15168 | 21/11/2023 12:51 | 21/11/2023 16:50 | Meio ambiente - Descarga Atmosférica | 1   |
| 17535212 | 1  | YFUR - 15168 | 21/11/2023 09:28 | 21/11/2023 15:41 | Meio ambiente - Vento                | 1   |
| 17540644 | 1  | YFUR - 15168 | 22/11/2023 14:22 | 22/11/2023 17:40 | Meio ambiente - Descarga Atmosférica | 6   |
| 17540493 | 1  | YFUR - 15168 | 22/11/2023 14:17 | 22/11/2023 16:59 | Meio ambiente - Descarga Atmosférica | 1   |
| 17539876 | 1  | YFUR - 15168 | 22/11/2023 11:03 | 22/11/2023 15:03 | Não classificada                     | 4   |
| 17527406 | 1  | YICM - 15167 | 19/11/2023 16:18 | 20/11/2023 08:15 | Não classificada                     | 206 |
| 17527984 | 1  | YICM - 15167 | 19/11/2023 15:08 | 20/11/2023 10:36 | Meio ambiente - Árvore ou Vegetação  | 23  |
| 17626731 | 1  | YICM - 15167 | 19/11/2023 12:02 | 19/11/2023 14:53 | Não classificada                     | 69  |
| 17626732 | 1  | YICM - 15167 | 19/11/2023 12:02 | 19/11/2023 14:24 | Não classificada                     | 137 |
| 17525433 | 2  | YIPM - 15166 | 19/11/2023 12:20 | 19/11/2023 14:35 | Meio ambiente - Descarga Atmosférica | 2   |
| 17525433 | 1  | YIPM - 15166 | 19/11/2023 12:20 | 19/11/2023 14:35 | Meio ambiente - Descarga Atmosférica | 6   |
| 17525059 | 1  | YIPM - 15166 | 19/11/2023 10:06 | 19/11/2023 12:10 | Meio ambiente - Descarga Atmosférica | 1   |
| 17524993 | 1  | YIPM - 15166 | 19/11/2023 09:14 | 19/11/2023 11:45 | Meio ambiente - Descarga Atmosférica | 6   |
| 17524759 | 1  | YIPM - 15166 | 19/11/2023 07:03 | 19/11/2023 10:14 | Meio ambiente - Descarga Atmosférica | 2   |



**Anexo IV – Decretos Municipais e Laudo Meteorológico**



## PREFEITURA MUNICIPAL DE DIVINO

Estado de Minas Gerais

CNPJ: 18.114.272/0001-88

---

### DECRETO MUNICIPAL Nº. 174, DE 20 DE NOVEMBRO DE 2023.

Declara situação de emergência nas áreas do município afetadas por Tempestade Local/convectiva - chuvas intensas - 1.3.2.1.4, conforme legislação aplicada ao tema.

O Senhor **Mauri Ventura do Carmo**, Prefeito do Município de Divino, localizado no estado de Minas Gerais, no uso de suas atribuições legais, conferidas pelo art. 70, XXXVI da Lei Orgânica Municipal e pela lei federal que disciplina a declaração de situação de emergência e estado de calamidade pública no âmbito do SINPDEC, e:

**Considerando** que compete ao Município a preservação do bem-estar da população e das atividades socioeconômicas das regiões atingidas por eventos adversos, bem como a adoção imediata das medidas que se fizerem necessárias para, em regime de cooperação, combater situações emergenciais;

**Considerando** que as fortes chuvas acompanhadas de granizo e forte vendaval que atingiram o Município de Divino no dia 19 de novembro de 2023, ocasionaram danos materiais, ambientais e prejuízos econômicos e sociais conforme divulgados na imprensa local, constantes dos Relatórios de ocorrência emitidos pela Defesa Civil de Divino, que denota situação favorável à declaração de Estado de Emergência;

**Considerando** que concorrem como critérios agravantes da situação de anormalidade as previsões meteorológicas de intensificação do período de chuvas, a vulnerabilidade da população local e do cenário afetado;

**Considerando** que em decorrência das referidas chuvas estradas foram afetadas, dificuldade o trânsito e a circulação de bens e de pessoas;

**Considerando** que a Coordenadoria Municipal de Proteção e Defesa Civil – COMPDEC é favorável à declaração da situação de emergência;



## PREFEITURA MUNICIPAL DE DIVINO

Estado de Minas Gerais

CNPJ: 18.114.272/0001-88

---

### DECRETA:

**Art. 1º** Fica declarada a situação de emergência nas áreas do Município contidas no Formulário de Informação de Desastre – FIDE e demais documentos expedidos pela COMPDEC, em virtude do desastre classificado e codificado sob nº 1.3.2.1.4 – CHUVAS INTENSAS.

**Art. 2º** Fica autorizada a mobilização de todos os órgãos municipais para atuarem sobre a Coordenação da COMPDEC nas ações de respostas necessárias ao desastre e reabilitação do cenário e reconstrução.

**Art. 3º** Fica autorizada a convocação de voluntários para reforçar as ações de resposta ao desastre e realização de campanhas de arrecadação de recursos junto à comunidade, com o objetivo de facilitar as ações de assistência à população afetada, sob a coordenação da COMPDEC.

**Art. 4º** De acordo com o estabelecido nos incisos XI e XXV do artigo 5º da Constituição Federal autorizam-se as autoridades administrativas e agentes da defesa civil, diretamente responsáveis pelas ações de respostas aos desastres, em caso de risco iminente, a:

I - Adentrar nas casas, para prestar socorro ou para determinar a pronta evacuação;

II - Usar de propriedade particular, no caso de iminente perigo público, assegurada ao proprietário indenização ulterior se houver dano.

**Parágrafo único.** Será responsabilizado o agente de defesa civil ou autoridade administrativa que se omitir de suas obrigações relacionadas com a segurança da população.

**Art. 5º** De acordo com o estabelecido no Decreto-Lei nº 3.365, de 21 de junho de 1941, autoriza-se o início de processos de desapropriação, por utilidade pública, de propriedades particulares comprovadamente localizadas em áreas de risco intensificado de desastre.

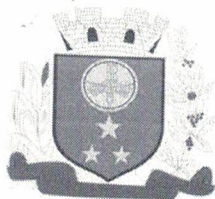

# PREFEITURA MUNICIPAL DE DIVINO

Estado de Minas Gerais

CNPJ: 18.114.272/0001-88

**Art. 6º** Com base no inciso IV, do artigo 24, da Lei Federal nº 8.666, de 21.06.1993, com fundamento na Lei 14.133/2021 e sem prejuízo das restrições da Lei de Responsabilidade Fiscal (LC 101/2000), ficam dispensados de licitação os contratos de aquisição de bens necessários às atividades de resposta ao desastre, de prestação de serviços e de obras relacionadas com a reabilitação dos cenários causados pela chuva, desde que possam ser concluídas no prazo máximo de cento e oitenta dias consecutivos e ininterruptos.

**Art. 7º** Este Decreto entra em vigor na data de sua publicação e vigorará por 180 dias.

Prefeitura Municipal de Divino, 20 de novembro de 2023.

MAURI VENTURA  
DO  
CARMO:197221766  
68

Assinado digitalmente por MAURI VENTURA DO  
CARMO:1972217668  
ND, C=BR, O=CP-Brasil, OU=12517704000115, OU=Secretaria da Receita Federal do Brasil - RFB, OU=RFB e-CPF, A=OU=SEM BRANCO, OU=Presencial, CN=MAURI VENTURA DO CARMO, 19722176668  
Razão: Eu sou o autor deste documento  
Localização:  
Data: 2023.11.21 14:56:34-0300  
Form: PDF Reader Versão: 2023.2.0

**Mauri Ventura do Carmo**

Prefeito Municipal

PREFEITURA MUNICIPAL DE DIVINO

Publicado por afiação em 21/11/2023

conforme Artigo nº 94 da Lei Orgânica Municipal

  
Ass: do responsável



# Prefeitura de Três Corações

“Terra do Rei Pelé”

## DECRETO Nº 5.058/2023

**Declara SITUAÇÃO DE EMERGÊNCIA nas áreas do município de Três Corações, afetadas por Tempestade Local/Convectiva – Chuvas Intensas, COBRADE 1.3.2.1.4.**

O Prefeito do Município de Três Corações, Estado de Minas Gerais, Sr. **JOSÉ ROBERTO DE PAIVA GOMES**, no uso de suas atribuições legais conferidas pelos dispositivos do art. 131, inciso IX, da Lei Orgânica Municipal, do art. 8º, inciso VI da Lei Federal nº 12.608, de 10 de abril de 2012 no âmbito do Sistema Nacional de Proteção e Defesa Civil e;

Considerando a Lei Federal nº 12.608, de 10 de abril de 2012, que “Institui a Política Nacional de Proteção e Defesa Civil - PNPDEC; dispõe sobre o Sistema Nacional de Proteção e Defesa Civil - SINPDEC e o Conselho Nacional de Proteção e Defesa Civil - CONPDEC; autoriza a criação de sistema de informações e monitoramento de desastres; altera as Leis nºs 12.340, de 1º de dezembro de 2010, 10.257, de 10 de julho de 2001, 6.766, de 19 de dezembro de 1979, 8.239, de 4 de outubro de 1991, e 9.394, de 20 de dezembro de 1996; e dá outras providências”;

Considerando a Portaria Nº 260, de 2 de fevereiro de 2022, do Ministério do Desenvolvimento Regional, que “Estabelece procedimentos e critérios para o reconhecimento federal e para a declaração de situação de emergência ou estado de calamidade pública pelos Municípios, Estados e Distrito Federal”;

Considerando a ocorrência de Tempestade local/Convectiva - Chuvas Intensas, no dia 19 de novembro de 2023, por volta das 17:37 horas, no Município de Três Corações, que ocasionou danos materiais nos bairros Feira de Gado, Santo Afonso, Jardim Paraíso, Jardim Fabiana, Cinturão Verde, Centro, Cotia, Vila Fernão Dias, Vila Resende e Odilon Rezende, com vinte e cinco famílias afetadas diretamente e uma família desalojada, destruição/danos materiais em pavimentação asfáltica e muro de gabião de pedras na Rua Coronel Belchior Pimenta de Abreu, Centro, decorrente de alta precipitação pluviométrica in loco registrada em 96,4 mm pela Estação Automática de Furnas/Hidroweb, rompimento total da pavimentação da rampa de acesso da Escola Municipal Professora Cândida Junqueira - CAIC no bairro Odilon Rezende, com interdição dos locais pela Defesa Civil, alagamentos e enxurradas de lama nos demais bairros que adentraram em edificações;

Considerando o noticiário veiculado em rede televisiva acerca do desastre no dia 19 de novembro de 2023, às 17:37 horas, no Município de Três Corações, que ocasionou perdas e danos materiais, cujo acessos disponíveis na íntegra em <https://www.itatiaia.com.br/editorias/cidades/2023/11/20/enxurrada-derruba-muro-sobre-linha-ferrea-em-tres-coracoes-no-sul-de-minas> e <https://g1.globo.com/mg/sul-de-minas/video/camera-flagra-queda-de-muro-durante-chuva-em-tres-coracoes-12127222.ghtml>;



# Prefeitura de Três Corações

“Terra do Rei Pelé”

Considerando os danos materiais do desastre, detalhados no Parecer Técnico nº 145/2023 da Coordenadoria Municipal de Proteção e Defesa Civil do Município de Três Corações, Estado de Minas Gerais, e seu posicionamento favorável à declaração de situação de anormalidade, caracterizando a SITUAÇÃO DE EMERGÊNCIA, COBRADE 1.3.2.1.4;

## DECRETA:

Art. 1º Fica declarada Situação de Emergência, pelo prazo de 180 (cento e oitenta) dias, nas áreas do Município de Três Corações contidas no Formulário de Informações do Desastre – FIDE e demais documentos anexos a este Decreto, em virtude do desastre de nível II, ocorrido em 19 de novembro de 2023, às 17:37 horas, provocado por Tempestade Local/Convectiva – Chuvas intensas, COBRADE 1.3.2.1.4.

Parágrafo único. A situação de emergência de que trata o *caput* deste artigo é válida para a área urbana do município afetada pela tempestade e chuvas intensas, conforme prova documental estabelecida pelo Parecer Técnico nº 145/2023 da Coordenadoria Municipal de Proteção e Defesa Civil, anexo a este Decreto.

Art. 2º Confirma-se a mobilização do Sistema Nacional de Defesa Civil no âmbito do município, sob a coordenação da Coordenadoria Municipal de Proteção e Defesa Civil – COMPDEC e autoriza-se o desencadeamento do Plano Emergencial de Resposta ao Desastre e reconstrução das áreas afetadas, após adaptado à situação real.

Art. 3º Autoriza-se a convocação de voluntários e a realização de campanhas de arrecadações de recursos para reforçar as ações de resposta ao desastre, como objetivo de assistir a população afetada, sob a coordenação da Coordenadoria Municipal de Proteção e Defesa Civil – COMPDEC do Município de Três Corações, Minas Gerais.

Art. 4º Ficam autorizadas, de acordo com o disposto nos incisos XI e XXV, do artigo 5º, da Constituição Federal de 1988, as autoridades administrativas e os agentes de defesa civil, diretamente responsáveis pelas ações de resposta aos desastres, em caso de risco iminente, a:

I - adentrar em casas para prestar socorro ou para determinar a pronta evacuação;

II - usar de propriedade particular, no caso de iminente perigo público, assegurada ao proprietário indenização ulterior, se houver dano.

Parágrafo único. Será responsabilizado o agente da defesa civil ou autoridade administrativa que se omitir de suas obrigações, relacionadas com a segurança global da população.





# Prefeitura de Três Corações

“Terra do Rei Pelé”

Art. 5º Em caso de utilidade pública, autoriza-se o início de processos de desapropriação, conforme legislação federal aplicável ao tema, com a observância de suas condições e consequências.

Art. 6º Fica a Secretaria Municipal de Obras e Serviços Públicos, autorizada a contratar, na forma do inciso IV, do artigo 24, da Lei Federal nº 8.666, de 21 de junho de 1993 ou na forma do inciso VIII, do artigo 75, da Lei Federal nº 14.133, de 1º de abril de 2021, sem prejuízo da Lei Complementar 101/2000, os bens e serviços necessários, exclusivamente, ao atendimento da situação emergencial mencionada no artigo 1º deste Decreto, no que referem-se à aquisição de bens necessários às atividades de resposta ao desastre, de prestação de serviços e de obras relacionadas com a reabilitação dos cenários do desastre, desde que possam ser concluídas no prazo máximo de 1 (um) ano, contado da data de ocorrência da emergência, vedada a recontração de empresas e a prorrogação dos contratos.

Art. 6º Este Decreto entra em vigor na data de sua publicação e vigorará por até cento e oitenta dias, nos termos do artigo 174 da Lei Orgânica Municipal.

Prefeitura Municipal de Três Corações, 28 de novembro de 2023.

  
**JOSÉ ROBERTO DE PAIVA GOMES**  
Prefeito Municipal

### Certidão de Publicação

Certifico, em cumprimento ao art. 174 da Lei Orgânica Municipal e art. 37 da Constituição Federal, que este documento foi publicado no Quadro de Aviso localizado no átrio da Prefeitura de Três Corações e no sítio eletrônico oficial do Poder Executivo Municipal, Por ser verdade, firmo presente.

Três Corações/MG, 28 de novembro de 2023.

  
Cíntia de O. Duarte Andrade  
Agente de Gestão Administrativa  
Matrícula 1343  
Prefeitura de Três Corações



## PARECER TÉCNICO 145/2023

A Coordenadoria Municipal de Proteção e Defesa Civil – COMPDEC, com base no Artigo 8º § VII da Lei Federal de Nº 12.608 de 10/04/2012, e Portaria 260 de 02 de Fevereiro de 2022, após realização de **Vistoria Técnica** nos bairros: **Feira de Gado, Santo Afonso, Jardim Paraíso, Jardim Fabiana, Cinturão Verde, Centro, Cotia, Vila Fernão Dias, Vila Resende e Odilon Resende** “com 25 famílias afetadas diretamente pelo desastre e 01 família desalojada, por (Tempestade Local/Convectiva - Chuvas Intensas, **COBRADE 1.3.2.1.4**), com perdas e danos materiais;” Na região do **Centro**, na Rua Cel.Belchior Pimenta de Abreu, no dia 19 de novembro de 2023, ocorreu destruição/danos materiais em pavimentação asfáltica e muro de gabião de pedras tipo cavacão, decorrente de alta precipitação pluviométrica in loco, registrada 96,4 mm obtidos na Estação Automática de Furnas/HidroWeb. Houve também rompimento total da pavimentação da rampa de acesso da Escola CAIC no bairro Odilon Rezende, sendo interditada pela Defesa Civil. Os demais bairros citados ocorreram alagamentos/enxurradas de lama que adentrou em algumas edificações. O Coordenador da Defesa Civil recebeu alerta nº 3005/2023 (tipo de Evento/Nível; **Movimentos de Massa/Moderado**) do CEMADEN/CENAD às 18h16 do dia 19 de novembro de 2023. A Defesa Civil foi acionada e verificou a situação dos danos e prejuízos nos bairros citados, especificamente no Centro da cidade que foram afetadas por fortes chuvas intensas, juntamente com a equipe técnica da Secretaria Municipal de Obras e Serviços Públicos. A Defesa Civil do município interditou toda a extensão da via pública, na Rua Cel.Belchior Pimenta de Abreu com objetivo de preservar a vida, imóveis, veículos, transeuntes, e bens materiais. O Coordenador da Defesa Civil foi acionado a partir das 17h37 do dia 19 de novembro de 2023, para atender as ocorrências decorrentes das fortes chuvas que caiu em Três Corações. **Fundamentado** nas informações do CEMADEN/CENAD e **considerando** os danos citados, a Coordenadoria Municipal de Proteção e Defesa Civil **sugere** ao Prefeito Municipal a **"Decretação de Situação de Emergência nas áreas afetadas"**.

Três Corações/MG, 22 de novembro de 2023.

Documento assinado digitalmente  
**gov.br** PAULO HENRIQUE LOPES  
Data: 27/11/2023 09:09:12-0300  
Verifique em <https://validar.iti.gov.br>

**PAULO HENRIQUE LOPES**

Coordenador Defesa Civil  
COMPDEC - Três Corações

Centro Administrativo Astolpho Gazzola  
Coordenadoria Municipal de Proteção e Defesa Civil – COMPDEC  
CNPJ 33.827.423/0001-39  
Avenida Brasil, 225, Sala 221 - Jardim América – Três Corações - MG  
(35) 98861-3145



# Prefeitura Municipal de Monte Sião - MG

ESTÂNCIA HIDROMINERAL

CEP: 37580-000 - ESTADO DE MINAS GERAIS

## DECRETO Nº 9.403 DE 23 DE NOVEMBRO DE 2023.

Declara Situação de Emergência nas áreas do Município afetadas por **Chuvas Intensas – 1.3.2.1.4 - COBRADE, conforme IN/MDR 260/2022.**

**JOSÉ POCAI JÚNIOR**, Prefeito Municipal da Estância de Monte Sião, Estado de Minas Gerais, no uso de suas atribuições legais e em conformidade com os incisos VI do artigo 64 da Lei Orgânica Municipal, **e pela lei federal que disciplina a declaração de situação de emergência e estado de calamidade pública no âmbito do SINPDEC**, e:

**Considerando** a Lei Federal nº12.608, de 10 de abril de 2012 que “Institui a Política Nacional de Proteção e Defesa Civil - PNPDEC; dispõe sobre o Sistema Nacional de Proteção e Defesa Civil - SINPDEC e o Conselho Nacional de Proteção e Defesa Civil - CONPDEC; autoriza a criação de sistema de informações e monitoramento de desastres; altera as Leis nº12.340, de 1º de dezembro de 2010, nº10.257, de 10 de julho de 2001, nº6.766, de 19 de dezembro de 1979, nº8.239, de 4 de outubro de 1991, e nº9.394, de 20 de dezembro de 1996; e dá outras providências.”;

**Considerando** as normas municipais tocantes à Coordenadoria Municipal de Proteção e Defesa Civil, Lei Municipal nº2.455 de 14 de maio de 2018 e Decreto nº7.466, de 26 de junho de 2018;

**Considerando** que os levantamentos dos danos e prejuízos ocorridos em decorrência das chuvas intensas com vendaval e volume significativo pluviométrico na ordem de 65mm em 25min, ocorrida no dia 19/11/2023 as 15h, que ocasionou danos humanos e materiais na zona urbana e rural, constatado pelo Parecer Técnico da Coordenadoria da Defesa Civil de Monte Sião/MG, emitido pelo senhor Fernando Donisete Massaro, em 23/11/2023, levando em considerações os aspectos sociais das localidades afetadas na seguinte forma:

- 1- CAUSAS E RECORRÊNCIA:** CHUVAS INTENSAS, VENDAVAL NA DATA DE 19/11/2023 COM ÍNDICE PLUVIOMÉTRICO DE 65 MM EM APENAS 20 MIN, SENDO QUE TODO O MUNICÍPIO FOI AFETADO DEVIDO A QUEDA DE ARVORES, ROMPIMENTOS DE CABO DE ENERGIA, FALTA DE ÁGUA E NA ESTRUTURA PÚBLICA DE RUAS, PRÉDIOS PÚBLICOS, DESTELHAMENTO DE RESIDÊNCIAS, SENDO NA ZONA URBANA E RURAL;

Publicado



## *Prefeitura Municipal de Monte Sião - MG*

ESTÂNCIA HIDROMINERAL

CEP: 37580-000 - ESTADO DE MINAS GERAIS

- 2- **DANOS HUMANOS:** A defesa Civil e a Diretoria de Assistência social contabilizaram no atendimento sendo 8 adultos e 3 crianças na Zona Rural, Bairro dos Almeidas com perde de uma cabeça de bovino que foi levado pela forte correnteza e na Zona urbana o atendimento a 28 (vinte e oito) sendo 31 adultos e 01 (hum) criança no Bairro Centro. Sem a necessidade de encaminhamentos a abrigos.
- 3- **DANOS MATERIAIS:** **3.1 Na zona Rural, Bairro Almeidas:** Chuvas intensas do dia 19/11/2023, ocasionou destelhamento e alagamento de residência habitada sendo necessário a colocação de lonas como prevenção devido ao risco de novos eventos de risco. **3.2 Bairro Centro, Rua Tavares Paes, Centro:** A enxurrada ocasionada em dias de chuvas intensas, que desce pelas Ruas Minas Gerais, São Paulo e Tavares Paes vem causando o alagamento de casas e do comercio instalado no local, sendo afetadas diretamente 7 (sete) residências e 1 (hum) comercio, foram registrados no local danos materiais significativos aos moradores e comerciantes situados nesta rua. **3.3 Rua Bairro Centro, Padre Cornélio, 389,** em decorrência da forte chuva do dia 19/11/2023, houve infiltração em todos os cômodos ocasionando o desprendimento do reboco da residência e danos materiais, não sendo necessária a interdição sendo 01 (uma) residência afetada diretamente. **3.4 Bairro Planetário, Rua das Acácias, 911,** em decorrência de chuvas intensas no dia 19/11/2023 a infiltração em parede de edícula e colapso da estrutura houve a necessidade de interdição devido aos riscos eminente de novos eventos sendo 01 uma residência afetada parcialmente. **3.5 4º Pelotão da Policia Militar** as chuvas intensas e ventos fortes do dia 19/11/2023, ocasionaram o destelhamento da garagem e infiltração nas repartições com danos materiais. **3.6 Prédio da Policia Civil** As Chuvas intensas do dia 19/11/2023, ocasionou o destelhamento e infiltrações por todas as repartições sendo contabilizados danos materiais. **3.7 Bairro São Rafael** a Avenida principal e a Rua Geraldo Antônio da Silva houve o agravamento da situação, devido ao desprendimento do asfalto e risco de acidentes principalmente com a queda de postes e do rompimento da rede elétrica. **3.8 Bairro Jardim América** houve o agravamento da erosão com aproximadamente 700m de comprimento ocasionado pelas

Publicado



## *Prefeitura Municipal de Monte Sião - MG*

ESTÂNCIA HIDROMINERAL

CEP: 37580-000 - ESTADO DE MINAS GERAIS

Publicado

águas pluviais devido ao mau direcionamento do manilhamento em área de preservação com risco a residências, famílias e ruas próximas ao evento. **3.9 Bairro Jardim América:** Avenida Guatemala, 128, a forte enxurrada provocada pelas águas pluviais vem ocasionando a infiltração do muro de divisa com área de preservação da Prefeitura Municipal o que poderá colapsar e ocasionar sérios problemas estruturais a residência com danos materiais irreparáveis. **3.10 Bairro São Simão** Com as chuvas intensas do último dia 19/11/2023, houve o agravamento com a necessidade urgente de ações de prevenção e mitigação, justificando o risco eminente de inundação no Bairro São Simão com sérios riscos de danos humanos. O ribeirão que corta o bairro devido as suas águas fluviais intensas, principalmente em dias chuvosos vem ocasionando seria erosão em sua margem, podendo impactar na destruição de casas e da rua João Gaspardi. Além da grande vulnerabilidade, pois não existem formas de implantação de rota de fuga para uma necessidade de evacuação das famílias caso seja necessário. **3.11 Bairro Novo Horizonte** - Conforme registro de chuvas intensas do dia 19/11/23, houve o agravamento com o alagamento da Avenida Águas de Lindoia devido à águas pluviais ocasionando o deslizamento de encosta com risco de colapso de estrutura física de imóvel e enxurradas com potencial destrutivo podendo atingir outros bairros e ruas devido a sua localização. **3.12 Av Brasil, 58, Centro** a ocorrência de alagamento ocasionou o alagamento de residência na Avenida Brasil, 58, fundos com perdas e danos materiais. **3.13 Rua Expedicionário José Luiz Alves** Devido as chuvas intensas dos últimos dias, a erosão provocada pela drenagem mal executada no Loteamento Morada Nova vem colocando em risco eminente ruas e residências principalmente as de número de 133 e 145.

**Considerando** que a fundamentação deste ato, com o detalhamento do desastre, conforme consta no Parecer Técnico 16/2023 do Órgão de Proteção e Defesa Civil Municipal de Monte Sião, MG, que foi favorável à declaração da situação de anormalidade, conforme disposto no artigo 4º da Portaria 260/2022 – MDR;

**Considerando** que o Município e Monte Sião - MG, conforme elevado e extraordinário volume de chuvas intensas registradas no mês de novembro com informe registrando a quantia de 65 mm em aproximadamente 25 mm,



## *Prefeitura Municipal de Monte Sião - MG*

**ESTÂNCIA HIDROMINERAL**

CEP: 37580-000 - ESTADO DE MINAS GERAIS

ocasionaram os danos discriminados na inspeção realizada pela Defesa Civil, classificando estes desastres como CHUVAS INTENSAS, conforme código 1.3.2.1.4 – COBRADE;

### **DECRETA:**

Art.1º. Fica declarada situação de emergência nas áreas do município contidas no Formulário de Informações do Desastre – FIDE e demais documentos anexos a este Decreto, em virtude do desastre classificado e codificado como CHUVAS INTENSAS, conforme código 1.3.2.1.4 – COBRADE – IN/MDR nº260 de 02 de fevereiro de 2022.

Art.2º. Autoriza-se a mobilização de todos os órgãos municipais para atuarem sob a coordenação da Coordenadoria Municipal de Proteção e Defesa Civil – COMPDEC, nas ações de resposta ao desastre e reabilitação do cenário e reconstrução.

Art.3º. Autoriza-se a convocação de voluntários para reforçar as ações de resposta ao desastre e realização de campanhas de arrecadação de recursos junto à comunidade, com o objetivo de facilitar as ações de assistência à população afetada pelo desastre, sob a coordenação da Coordenadoria Municipal de Proteção e Defesa Civil – COMPDEC.

Art.4º. De acordo com o estabelecido nos incisos XI e XXV do art.5º da Constituição Federal, autoriza-se as autoridades administrativas e os agentes de defesa civil, diretamente responsáveis pelas ações de resposta aos desastres, em caso de risco iminente, a:

I – Penetrar nas casas, para prestar socorro ou para determinar a pronta evacuação;

II – Usar de propriedade particular, no caso de iminente perigo público, assegurada ao proprietário indenização ulterior, se houver dano.

Parágrafo único: Será responsabilizado o agente da defesa civil ou autoridade administrativa que se omitir de suas obrigações, relacionadas com a segurança global da população.



# Prefeitura Municipal de Monte Sião - MG

ESTÂNCIA HIDROMINERAL

CEP: 37580-000 - ESTADO DE MINAS GERAIS

Art.5º. Em caso de utilidade pública, autoriza-se o início de processos de desapropriação, conforme legislação federal aplicável ao tema, com a observância de suas condições e consequências.

Art.6º. Com fundamento na Lei 14.133/2021, sem prejuízo da Lei de Responsabilidade Fiscal, ficam dispensadas de licitações as aquisições dos bens necessários ao atendimento da situação de emergência ou do estado de calamidade pública e para as parcelas de obras e serviços que possam ser concluídas no prazo máximo de 1 (um) ano, contado da data de ocorrência da emergência ou da calamidade, vedada a recontração de empresas e a prorrogação dos contratos.

Art.7º. Este Decreto entra em vigor na data de sua publicação e vigorará por 180 (cento e oitenta) dias nos termos da Lei Federal nº8.666/93.

Monte Sião, 23 de novembro de 2023.

JOSÉ POCAI JÚNIOR  
Prefeito Municipal

BENEDITO SIMÕES  
Chefe de Governo, Planejamento e Gestão.



Publicado



# PREFEITURA MUNICIPAL DE PITANGUI

Rua Padre Belchior, nº 51 Centro CEP: 35650-000 – Pitangui – MG

Website: www.pitangui.mg.gov.br

DECRETO Nº 862, DE 20 DE NOVEMBRO DE 2023

## CERTIDÃO DE PUBLICAÇÃO

Certifico que o(a) Decreto 862/2023 foi publicado(a) no Quadro de Avisos e Publicações no Saguão do Faço Municipal, nesta data, para os devidos fins de direito. Pitangui/MG, 20 / 11 / 2023.

Renata Tavares Freitas  
Assinatura  
ESCRITURÁRIA - MATRÍCULA 4957

DECRETA ESTADO DE EMERGÊNCIA NO ÂMBITO DO MUNICÍPIO DE PITANGUI, MG, E DÁ OUTRAS PROVIDÊNCIAS.

A PREFEITA MUNICIPAL DE PITANGUI, MG, MARIA LÚCIA CARDOSO, no uso de suas atribuições legais, e nos termos do Artigo 70, inciso VI, da Lei Orgânica Municipal, e

**CONSIDERANDO** o evento ocorrido neste município de Pitangui, MG, na data de 19 de novembro de 2023, caracterizado pela tempestade/chuva intensa, que findou por causar diversos danos, exemplificados no relatório apresentado pela Secretaria Municipal de Desenvolvimento Urbano e Serviços Públicos;

**CONSIDERANDO** que, a intensa precipitação pluviométrica atingiu todo o município de Pitangui, causando múltiplos desastres – inundações, movimentos de massas, enxurradas, alagamentos, quedas de muros de arrimo – e provocaram grande comoção social, entre outros danos e prejuízos;

**CONSIDERANDO** que, em conformidade ao relatório apresentado pela Secretaria Municipal de Desenvolvimento Urbano e Serviços Públicos, os danos evidenciados estão a causar prejuízos à população pitanguiense;

**CONSIDERANDO** a apresentação de relatório pela Secretaria Municipal de Desenvolvimento Social, através do qual foram identificadas e relacionadas famílias em situação de vulnerabilidade social, especificamente agravadas pelos impactos da tempestade em referência;

**CONSIDERANDO** o laudo da Secretaria Municipal de Desenvolvimento Urbano e Serviços Públicos, que aponta a ocorrência de prejuízos públicos, a ensejar a adoção de medidas emergenciais e necessárias para restabelecimento e/ou





# PREFEITURA MUNICIPAL DE PITANGUI

Rua Padre Belchior, nº 51 Centro CEP: 35650-000 – Pitangui – MG

Website: [www.pitangui.mg.gov.br](http://www.pitangui.mg.gov.br)

manutenção de serviços essenciais à população, principalmente desobstrução de vias, limpeza de bueiros e galerias, etc.

**CONSIDERANDO** que a previsão para os próximos dias são de intensas chuvas a atingir todo o município de Pitangui, MG;

## **DECRETA:**

**Art. 1º** Fica declarada SITUACÃO DE EMERGÊNCIA no município de Pitangui, MG, em razão de situação anormal por intempérie provocada pela intensa chuva/tempestade que atingiu o município na data de 19 de novembro de 2023, perfazendo alto índice pluviométrico, conforme Formulário de Avaliação de Danos, anexo ao presente Decreto;

**Art. 2º** Confirma-se a mobilização do Sistema Nacional de Defesa Civil, no âmbito do município, sob a coordenação da Comissão Municipal de Defesa Civil – COMDEC e autoriza-se o desencadeamento do Plano Emergencial de Resposta aos Desastres, após adaptado à situação real da presente situação.

**Art. 3º.** Autoriza-se a mobilização de todos os órgãos municipais para atuarem sob a coordenação da Secretaria Municipal de Desenvolvimento Urbano e Serviços Públicos, nas ações de resposta ao desastre e reabilitação do cenário e reconstrução.

**Art. 4º.** Autoriza-se a convocação de voluntários para reforçar as ações de resposta ao desastre e realização de campanhas de arrecadação de recursos junto à comunidade, com o objetivo de facilitar as ações de assistência à população afetada pelo desastre, sob a coordenação da Secretaria Municipal de Administração e Finanças.

**Art. 5º.** De acordo com o estabelecido nos incisos XI e XXV do artigo 5º da Constituição Federal, autoriza-se as autoridades administrativas e aos agentes de defesa civil, diretamente responsáveis pelas ações de resposta aos desastres, em caso de risco iminente, a:

I – penetrar nas casas, para prestar socorro ou para determinar a pronta evacuação;



# **PREFEITURA MUNICIPAL DE PITANGUI**

Rua Padre Belchior, nº 51 Centro CEP: 35650-000 – Pitangui – MG

Website: [www.pitangui.mg.gov.br](http://www.pitangui.mg.gov.br)

II – usar de propriedade particular, no caso de iminente perigo público, assegurada ao proprietário indenização ulterior, se houver dano.

**Parágrafo único:** Será responsabilizado o agente da defesa civil ou autoridade administrativa que se omitir de suas obrigações, relacionadas com a segurança global da população.

**Art. 6º.** De acordo com o estabelecido no Art. 5º do Decreto-Lei nº 3.365, de 21 de junho de 1941, autoriza-se o início de processos de desapropriação, por utilidade pública, de propriedades particulares comprovadamente localizadas em áreas de risco intensificado de desastre.

§ 1º. No processo de desapropriação, deverão ser consideradas a depreciação e a desvalorização que ocorrem em propriedades localizadas em áreas inseguras.

§ 2º. Sempre que possível essas propriedades serão trocadas por outras situadas em áreas seguras, e o processo de desmontagem e de reconstrução das edificações, em locais seguros, será apoiado pela comunidade.

**Art. 7º.** Com base no Inciso IV do artigo 24 da Lei nº 8.666 de 21.06.1993, sem prejuízo das restrições da Lei de Responsabilidade Fiscal (LC 101/2000), ficam dispensados de licitação os contratos de aquisição de bens necessários às atividades de resposta ao desastre, de prestação de serviços e de obras relacionadas com a reabilitação dos cenários dos desastres, desde que possam ser concluídas no prazo máximo de cento e oitenta dias consecutivos e ininterruptos, contados a partir da caracterização do desastre, vedada a prorrogação dos contratos.

**Art. 8º.** Este Decreto entra em vigor na data de sua publicação.

Publique-se, registre-se e cumpra-se.

Prefeitura Municipal de Pitangui, MG, 20 de novembro de 2023.

  
**MARIA LÚCIA CARDOSO**

**Prefeita Municipal**

## Condições meteorológicas entre 19 e 22 de novembro de 2023

Nº Documento:

s/n

Revisão: A

Página 1 de 10

Revisão

Vigência

Motivo da revisão

Distribuição:

Referência:

Elaboração: OP/PE

Material:

Participação:

Serviço:

Autenticação: Não se aplica

Elaborado por:

Arthur Chaves de Paiva Neto – OP/PE

Verificado por:

Adelmo Antonio Correia – OP/PE

Aprovado por:

Adelmo Antonio Correia – OP/PE

Data:

02/01/2024

**Condições meteorológicas entre 19 e 22 de novembro de 2023****Nº Documento:**

s/n

**Revisão: A****Página 2 de 10**

## 1) Descrição do evento meteorológico

Entre os dias 19 e 22 de novembro de 2023 o deslocamento de uma intensa frente fria pelo estado, como pode ser visto na figura 1, contribuiu para ocorrência de grandes tempestades, acompanhadas por descargas elétricas atmosféricas, queda de granizo e ventos fortes.

Na figura 2 encontram-se imagens do satélite GOES-16 para o período, com realce de temperatura, disponibilizados pelo Instituto Nacional de Pesquisas Espaciais (INPE). A escala de cores das imagens indica a temperatura do topo das nuvens, indo do preto (100°C) ao branco (-100°C). Quanto mais frio o topo da nuvem, maior sua altura, indicando nuvens de grande desenvolvimento vertical, associadas a forte instabilidade e tempestades com raios, ventos fortes e volumes significativos de precipitação.

Pode-se observar nestas imagens a formação de núcleos convectivos associados ao deslocamento da frente fria, responsáveis pelas tempestades que se desenvolveram sobre o estado neste período, atingindo diversas regiões de Minas em momentos diversos, mas principalmente na faixa Centro-Sul do estado. Além disso, fortes rajadas de vento foram registradas neste período, como será evidenciado no restante do relatório.

**Condições meteorológicas entre 19 e 22 de novembro de 2023**

|               |     |            |                |
|---------------|-----|------------|----------------|
| Nº Documento: | s/n | Revisão: A | Página 3 de 10 |
|---------------|-----|------------|----------------|

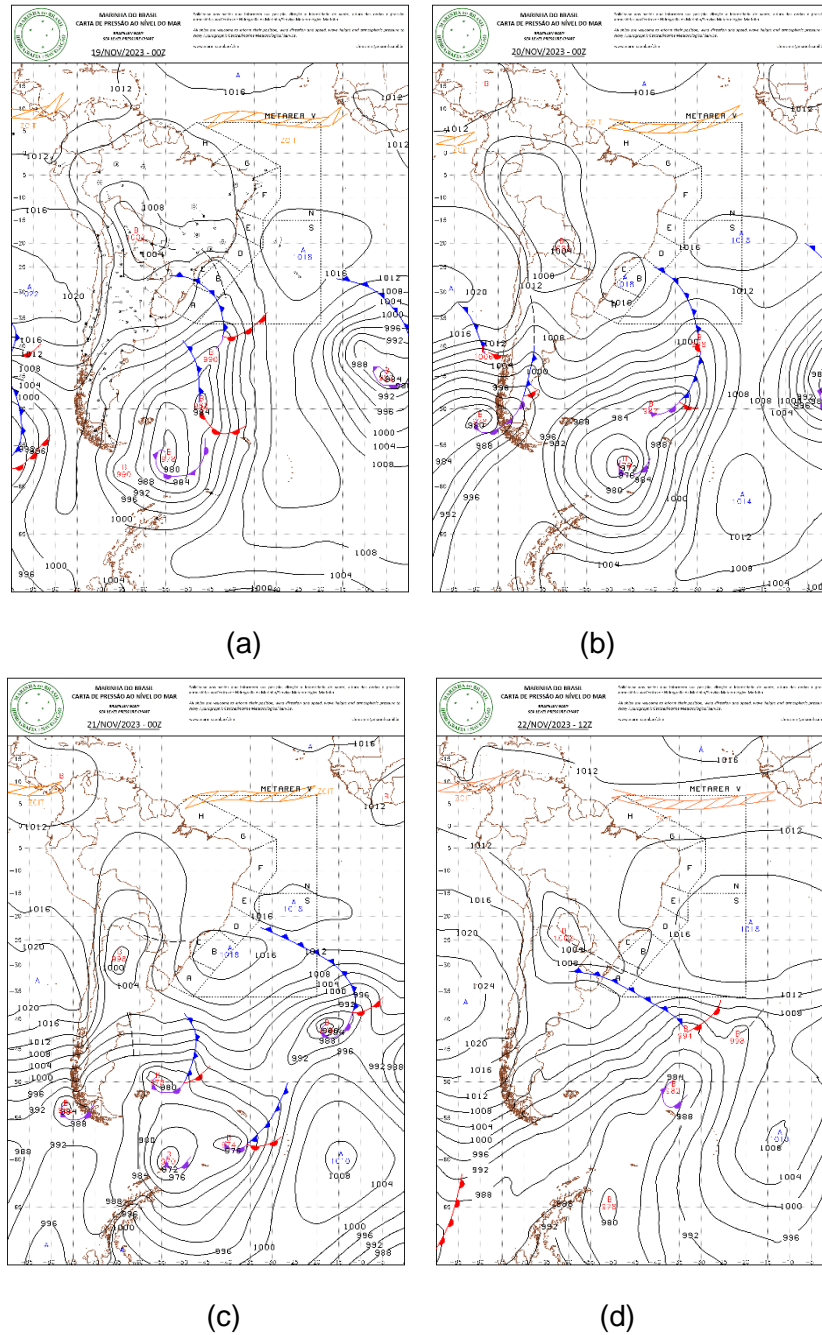

**Figura 1 - Carta Sinótica em superfície dos dias 19 (a), 20 (b), 21 (c) e 22 (d) de novembro de 2023. Fonte: Marinha do Brasil.**

**Condições meteorológicas entre 19 e 22 de novembro de 2023**

Nº Documento:

s/n

Revisão: A

Página 4 de 10

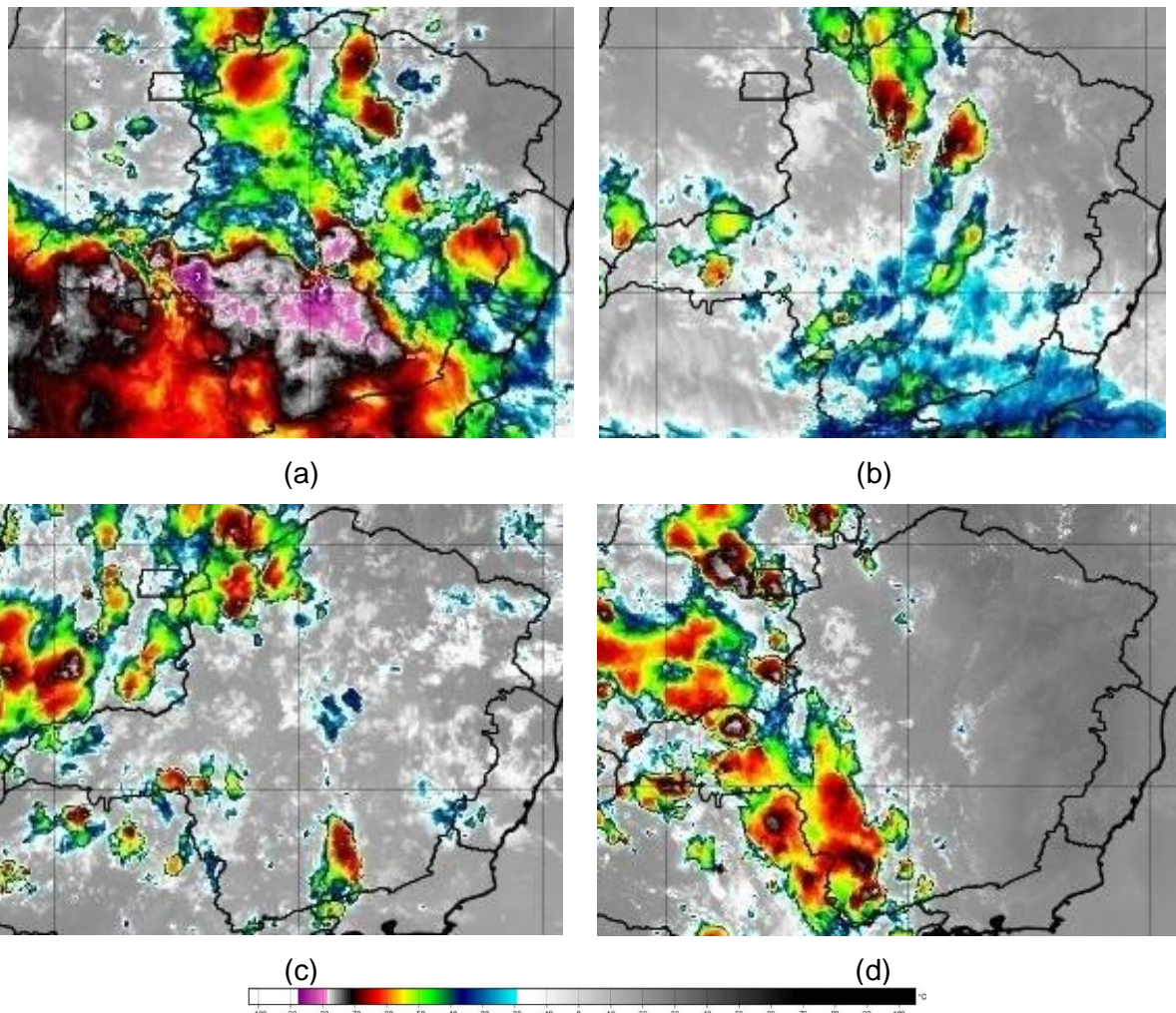

**Figura 2 – Seleção de Imagem de Satélite dos dias 19 (a), 20 (b), 21 (c) e 22 (d) de novembro de 2023. Fonte: INPE.**

A Rede Integrada Nacional de Detecção de Descargas Atmosféricas (RINDAT) é uma rede de sensores especializados e centrais de processamento que permitem detectar, em tempo real, as descargas atmosféricas nuvem-solo, isto é, a maior parte das descargas que atingem o solo, em parte do território brasileiro. Atualmente, a RINDAT é constituída pelas seguintes instituições: CEMIG, FURNAS e SIMEPAR.

A figura 3 ilustra os registros de descargas atmosféricas em Minas Gerais feitos pelos sensores da RINDAT entre os dias 19 e 22 de novembro de 2023 com pontos vermelhos.

**Condições meteorológicas entre 19 e 22 de novembro de 2023****Nº Documento:**

s/n

**Revisão: A****Página 5 de 10**

Concordando com o que já foi exposto, vê-se que diversas regiões do estado de Minas Gerais foram atingidas por tempestades elétricas consideráveis, com destaque para a região Central, o Triângulo Mineiro e Noroeste de Minas.

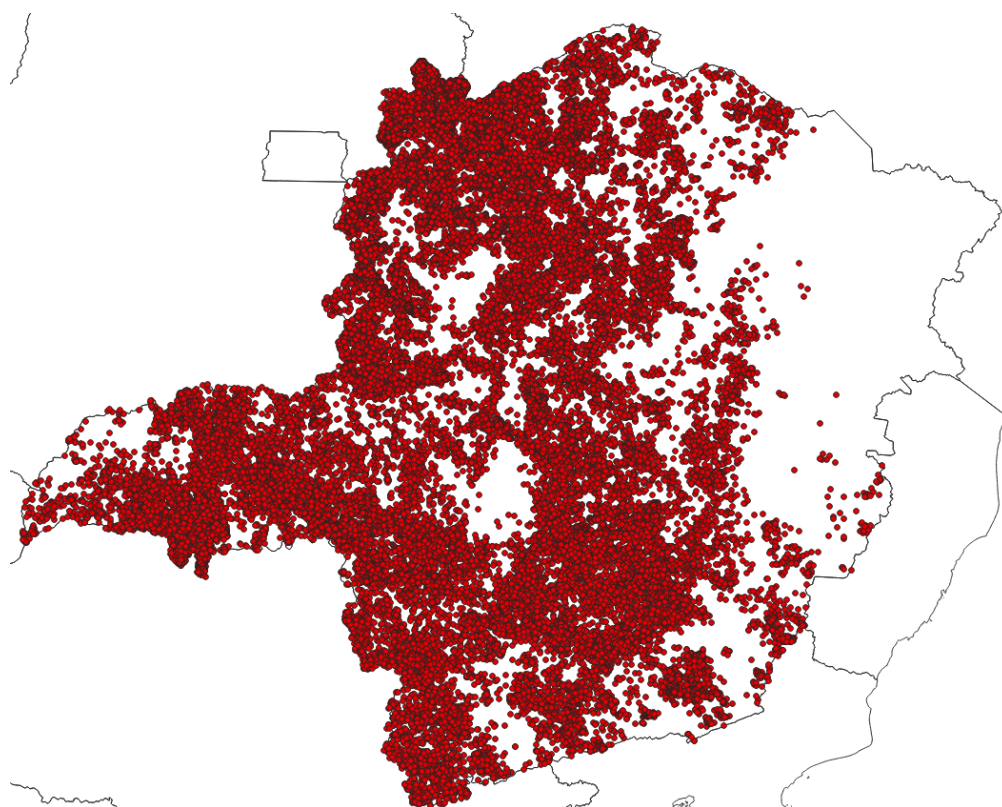

**Figura 3 - Localização dos raios registrados entre os dias 19 e 22 de novembro de 2023. Fonte: RINDAT**

Na figura 4 encontram-se os dados de rajadas de vento máximas, em km/h, registradas entre os dias 19 e 22 de novembro de 2023, com base nas estações automáticas do Instituto Nacional de Meteorologia (INMET). Nesta imagem, vê-se que diversas estações, em todas as regiões do estado, registraram rajadas de vento superiores a 60 km/h, com destaque para a Região Central, Sul de Minas e Vale do Rio Doce, com rajadas que atingiram os 80 km/h.

**Condições meteorológicas entre 19 e 22 de novembro de 2023**

Nº Documento:

s/n

Revisão: A

Página 6 de 10

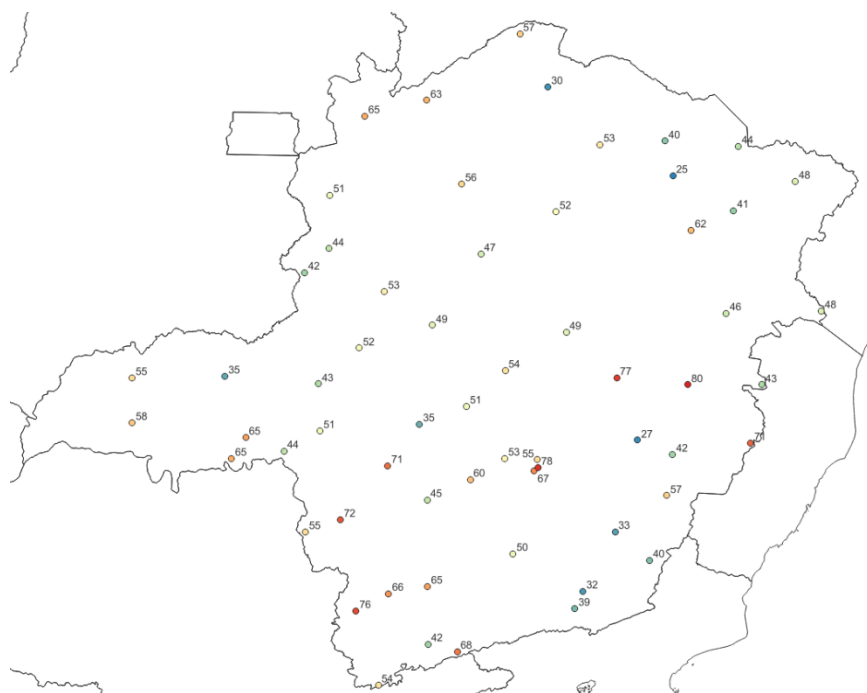

**Figura 4 – Rajadas de vento (Km/h) máximas registradas entre os dias 19 e 22 de novembro de 2023. Fonte: INMET**

Abaixo, na figura 5a, encontram-se os dados de pluviometria para o Brasil acumulados entre os dias 19 e 22 de novembro de 2023, também com base nas estações do INMET. Este mapa foi elaborado com o uso de dados de estações meteorológicas pertencentes ao instituto e, por padrão internacional, utilizam os registros de chuva das 12 UTC do dia anterior às 12 UTC dos dias em questão. Por este motivo, foi utilizado o mapa do dia 23/11 para ilustrar o acumulado nos 05 dias anteriores. Foi elaborado também o mapa presente na figura 5b, ainda baseado nas estações do INMET, com os totais acumulados em 4 dias, para mostrar em detalhes as chuvas no estado. Neste mapa vê-se que os valores de pluviometria foram elevados, mas com destaque para o Triângulo, Vale do Rio Doce e Região Central, onde passaram dos 80 mm, sendo que no Triângulo Mineiro passou dos 100 mm.



## Condições meteorológicas entre 19 e 22 de novembro de 2023

Nº Documento:

s/n

Revisão: A

Página 7 de 10

Instituto Nacional de Meteorologia - INMET  
Precipitação Acumulada nos últimos 5 dias  
Mapa do dia 23/11/2023

Figura 5a - Pluviometria acumulada (mm) entre os dias 18 e 22 de novembro de 2023. Fonte: INMET.

**Condições meteorológicas entre 19 e 22 de novembro de 2023**

Nº Documento:

s/n

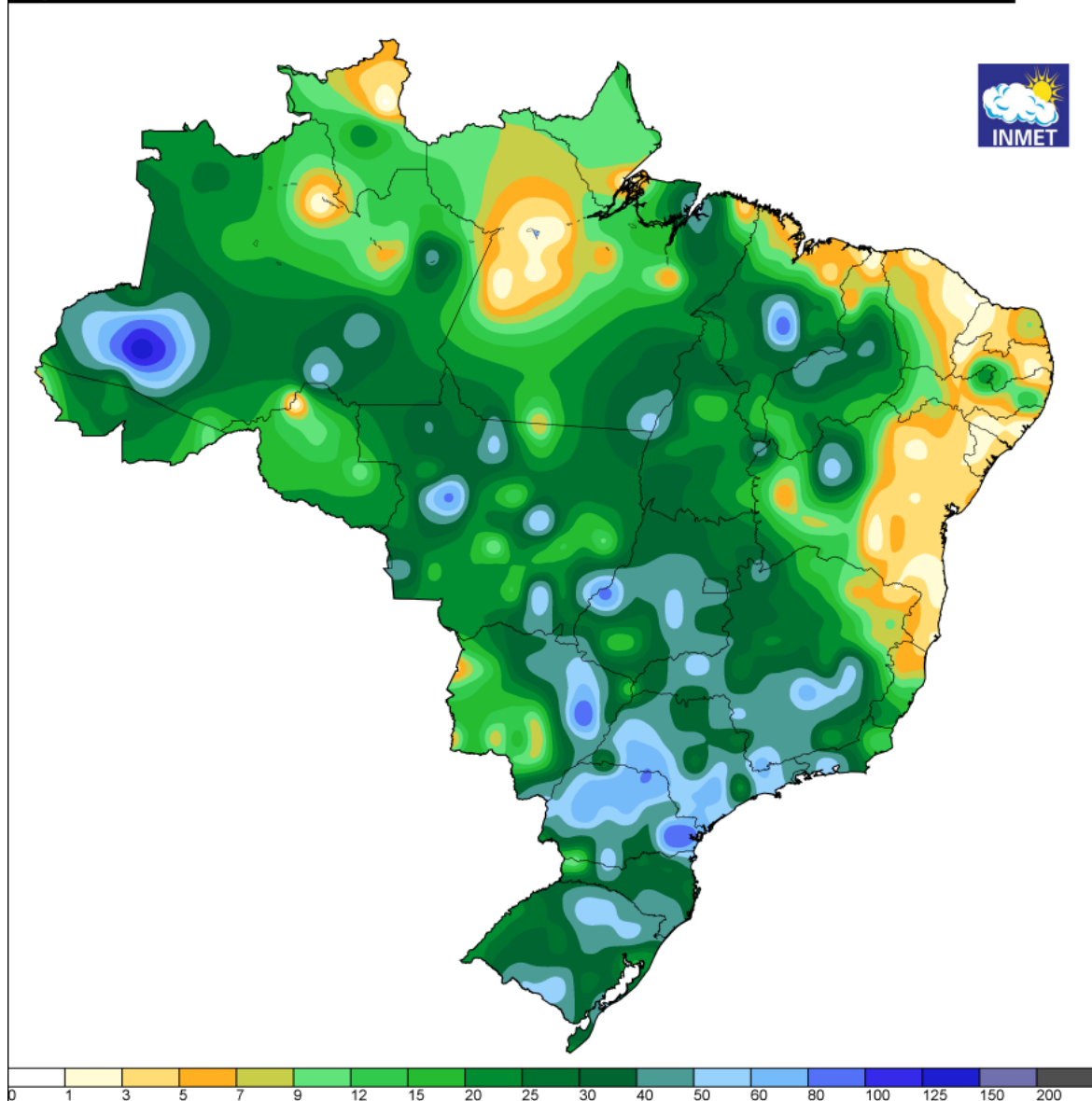
Revisão: A

Página 8 de 10

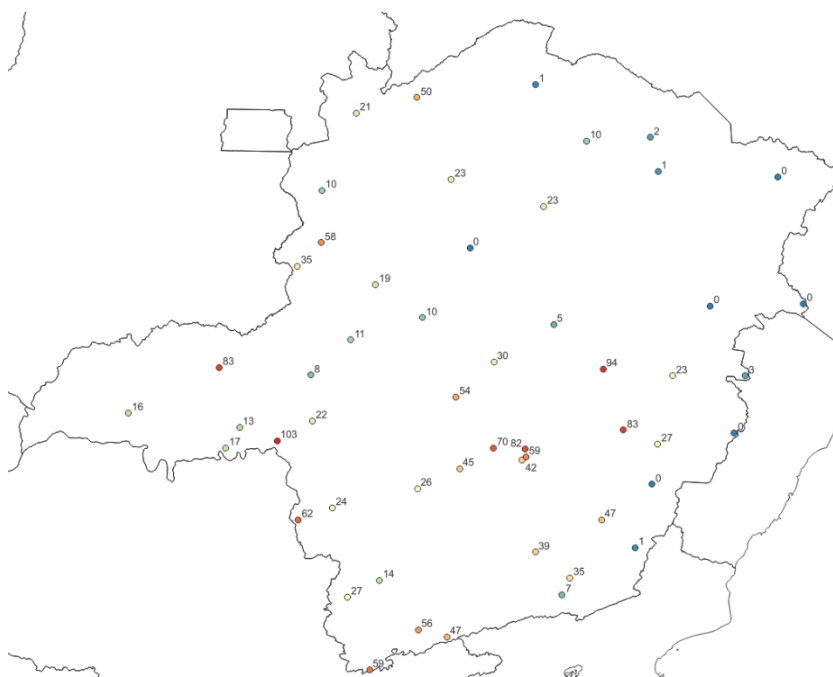

**Figura 5b - Pluviometria acumulada entre os dias 19 e 22 de novembro de 2023. Fonte dos dados: INMET.**

## 2) Impactos

Diversas regiões no estado registraram as consequências destes eventos, principalmente alagamentos, queda de granizo e árvores, além de vendavais diretamente relacionados às tempestades. Houve danos em ruas, residências e estabelecimentos comerciais em regiões de Minas Gerais. Abaixo encontram-se algumas reportagens sobre este período:

<https://g1.globo.com/mg/minas-gerais/noticia/2023/11/20/chuva-deixa-ruas-alagadas-e-arrasta-carros-em-belo-vale-video.ghtml>

<https://g1.globo.com/mg/minas-gerais/noticia/2023/11/21/parque-da-cachoeira-e-interditado-congonhas.ghtml>

<https://noticias.r7.com/minas-gerais/chuva-causa-estragos-e-deixa-ruas-alagadas-em-belo-horizonte-20112023>

<https://g1.globo.com/to/tocantins/noticia/2023/11/19/chuva-com-granizo-causa-prejuizos-em-plantacoes-de-moradores-na-zona-rural.ghtml>

**Condições meteorológicas entre 19 e 22 de novembro de 2023****Nº Documento:**

s/n

**Revisão: A**Página **9** de **10**

<https://g1.globo.com/mg/sul-de-minas/noticia/2023/11/20/estrutura-metalica-de-telhado-cai-em-cima-de-familia-durante-vendaval-e-mata-mulher-em-mg.ghtml>

<https://www.em.com.br/gerais/2023/11/6658152-video-chuva-e-vendaval-causam-estragos-em-cidade-da-grande-bh.html>

<https://pordentrodetudo.com.br/tempestade-derruba-arvore-na-mg-424-em-pedro-leopoldo/>

<https://ndmais.com.br/tempo/homem-tenta-segurar-moto-durante-chuva-em-frutal-mg-video/>

Na classificação e codificação brasileira de desastres (COBRADE) os eventos que atingiram Minas Gerais no período se encaixam nos seguintes códigos:

1.3.2.1.2 – Tempestade com intensa atividade elétrica;

1.3.2.1.3 – Granizo;

1.3.2.1.4 – Chuvas intensas;

1.3.2.1.5 – Vendaval.

1.2.3.0.0 – Alagamentos;

### 3) Conclusões

Pelo exposto acima fica claro que, entre os dias 19 e 22 de novembro de 2023, o estado de Minas Gerais foi atingido por uma forte frente fria, responsável pelos diversos impactos relatados, principalmente a fortes rajadas de vento, chuva intensa e descargas elétricas atmosféricas. Na tabela abaixo encontra-se um resumo dos horários críticos por região de Minas.

| <b>Malha</b>       | <b>Início</b>    | <b>Término</b>   |
|--------------------|------------------|------------------|
| <b>Centro</b>      | 19/11/2023 11:00 | 21/11/2023 19:00 |
| <b>Leste</b>       | 19/11/2023 10:00 | 21/11/2023 15:00 |
| <b>Norte</b>       | 19/11/2023 00:00 | 22/11/2023 22:00 |
| <b>Oeste</b>       | 19/11/2023 12:00 | 22/11/2023 19:00 |
| <b>Mantiqueira</b> | 19/11/2023 07:00 | 22/11/2023 17:00 |
| <b>Sul</b>         | 19/11/2023 02:00 | 22/11/2023 19:00 |
| <b>Triângulo</b>   | 19/11/2023 03:00 | 22/11/2023 21:00 |

Tabela 1 – Resumo dos horários críticos

|   |  |  |  |
|---|--|--|--|
| <b>Condições meteorológicas entre 19 e 22 de novembro de 2023</b> |  |  |  |
|---|--|--|--|

|                      |     |                   |                               |
|----------------------|-----|-------------------|-------------------------------|
| <b>Nº Documento:</b> | s/n | <b>Revisão:</b> A | Página <b>10</b> de <b>10</b> |
|----------------------|-----|-------------------|-------------------------------|

4) Referências bibliográficas:

Mapa de precipitação acumulada do INMET: <https://tempo.inmet.gov.br/PrecAcumulada>

Imagens de satélite (GOES – 16): <http://satelite.cptec.inpe.br/acervo/goes16.formulario.logic>

Cartas Sinóticas: <https://www.marinha.mil.br/chm/dados-do-smm-cartas-sinoticas/cartas-sinoticas>